Ж 10 7 1.

463

1 АПР 1915

КАМЧАТСКАЯ ЭКСПЕДИЦІЯ

Ѳедора Павловича РЯБУШИНСКАГО,

снаряженная при содѣйствіи Императорскаго Русскаго Географическаго Общества.

МЕТЕОРОЛОГИЧЕСКІЙ ОТДѢЛЪ.

Выпускъ II.

РЕЗУЛЬТАТЫ НАБЛЮДЕНІЙ МЕТЕОРОЛОГИЧЕСКИХЪ СТАНЦІЙ КАМЧАТСКОЙ ЭКСПЕДИЦІИ.

Подъ редакціей **В. А. Власова.**

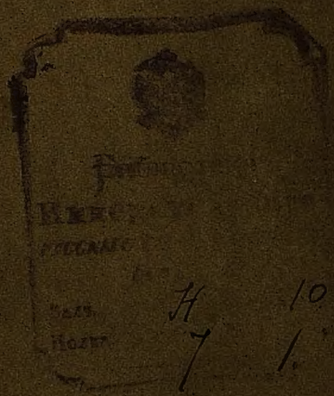

Ж 10 7 1.

МОСКВА
Типографія Т-ва Рябушинскихъ, Путинковскій пер., соб. домъ
1914.

КАМЧАТСКАЯ ЭКСПЕДИЦІЯ

Ѳедора Павловича РЯБУШИНСКАГО,

снаряженная при содѣйствіи Императорскаго Русскаго Географическаго Общества.

МЕТЕОРОЛОГИЧЕСКІЙ ОТДѢЛЪ.

Выпускъ II.

РЕЗУЛЬТАТЫ НАБЛЮДЕНІЙ МЕТЕОРОЛОГИЧЕСКИХЪ СТАНЦІЙ КАМЧАТСКОЙ ЭКСПЕДИЦІИ.

Подъ редакціей **В. А. Власова.**

EXPEDITION à KAMTCHATKA,

organisée par Th. P. RIABOUCHINSKY

avec le concours de la Société Impériale Russe de Géographie.

SECTION MÉTÉOROLOGIQUE.

Livraison II.

Résultats des observations météorologiques à Kamtchatka en 1908—1909.

Sous la rédaction de **W. A. Wlassow.**

14022

Библіотека Императорскаго Русскаго Географическаго Общества
Зал. Н Шк. 10
Полка 7 Д 1

МОСКВА.
Типографія Т-ва Рябушинскихъ, Путинковскій пер., соб. домъ.
1914.

Въ настоящемъ томѣ, который является приложеніемъ къ предыдущему выпуску I Трудовъ Метеорологическаго отдѣла Камчатской экспедиціи Ѳ. П. Рябушинскаго, помѣщены полностью результаты наблюденій метеорологическихъ станцій экспедиціи за все время ихъ существованія, т.-е. съ осени 1908 г. до весны 1910 г., обработанные по общепринятой системѣ, а также данныя самопишущихъ приборовъ.

Обработка произведена вычислителемъ Н. Г. Ф. Обсерваторіи В. А. Эттингеромъ, а также членами Метеорологическаго отдѣла экспедиціи А. Ф. Афанасьевымъ и М. П. Умаровымъ, подъ общимъ руководствомъ нижеподписавшагося.

В. А. Власовъ.

ОГЛАВЛЕНІЕ.

Общеметеорологическія наблюденія.

Петропавловскъ 1
Ключевское 41
Большерѣцкъ 85
Мильково 121
Тигиль 153

Результаты обработки записей самопишущихъ приборовъ.

Барографы:

Петропавловскъ 195
Ключевское 233
Тигиль 269

Термографы:

Петропавловскъ 309
Ключевское 347
Тигиль 369

Температура почвы:

Петропавловскъ 411
Ключевское 433

Солнечное сіяніе:

Ключевское—Нижне-Камчатскъ. 473

РЕЗУЛЬТАТЫ НАБЛЮДЕНІЙ

МЕТЕОРОЛОГИЧЕСКИХЪ СТАНЦІЙ

КАМЧАТСКОЙ ЭКСПЕДИЦІИ.

ПЕТРОПАВЛОВСКЪ.

МОСКВА.
Типографія П. П. Рябушинскаго, Страстной бульваръ, Путинковскій переулокъ, соб. домъ.
1913.

Число по новому стилю.	Барометръ при 0°. 7	1	9	Среднее.	Температура воздуха. 7	1	9	Средняя.	Max.	Min.	Абсолютная влажность. 7	1	9	Средняя.	Относительн. влажность. 7	1	9	Средняя.	Облачность. 7	1	9	Направленіе и скорость вѣтра. 7	1	9	Осадки.	Примѣчанія.
2																										
3	768.9	768.1	768.3	768.4	8.0	16.0	7.5	10.5											0	2						⌓ n.
4	68.3	67.5	68.8	68.2	5.9	12.1	6.6	8.2					7.1				98		10	2	4	0	S 1	N 1		≡² 1.
5	70.1	69.8	70.9	70.3	4.3	10.7	8.3	7.8			6.1	8.0	6.9	7.0	98	84	86	89	10	0	10	0	S 4	0		≡ 1.
6	70.8	69.2	67.2	69.1	7.6	10.4	8.4	8.8			7.3	8.2	7.5	7.7	94	88	92	91	10	10	5	0	S 3	0		≡ 1, 2; ⌓ 3.
7	65.0	63.4	62.3	63.6	12.9	16.4	11.5	13.6			6.5	8.4	8.3	7.7	58	61	82	67	6	2	0	N 2	0	0		⌓ 1; ⊕ 3.
8	61.4	61.8	62.0	61.7	10.8	15.8	9.8	12.1			9.0	9.7	8.6	9.1	94	73	95	87	1	4	10	0	S 6	0		⌓ 1; ≡ 3.
9	61.0	60.6	62.4	61.3	9.6	14.0	9.9	11.2			8.7	9.9	9.0	9.2	98	84	99	94	10	5	10	0	N 4	0		≡ 1, 3.
10	62.6	61.0	61.4	61.7	10.6	14.8	10.5	12.0			9.3	10.1	9.2	8.9	98	81	98	92	10	2	9	0	S 2	NE 2		≡ 1, 3.
11	68.5	70.7	72.1	70.4	11.7	12.2	8.6	10.8			6.0	6.9	7.0	6.6	58	65	84	69	10	10	10	S 2	S 2	0		⚡ n.
12	70.9	68.9	67.5	69.1	7.4	12.5	6.3	8.7			7.0	7.4	6.6	7.0	91	69	93	84	10	0	0	0	S 1	0		⌓ 3; ≡ 1.
13	64.8	62.3	61.0	62.7	6.0	9.2	8.6	7.9			6.6	7.9	7.7	7.4	94	91	92	92	10	6	10	0	0	0		≡ 1.
14	57.9	56.2	55.2	56.4	8.0	8.9	10.5	9.1			7.1	6.9	6.5	6.8	89	81	69	80	10	10	10	0	0	S 8		● n, 1, a, 2, p, 3; ⚡ p.
15	54.6	55.5	57.9	56.0	10.2	10.4	8.4	9.7			4.3	5.6	4.3	4.7	46	59	52	52	10	10	10	N 2	S 2	SW 4		● n; ⚡ n, a, p
16	60.4	61.5	63.1	61.7	6.8	9.9	6.4	7.7		4.7	4.5	4.8	5.7	5.0	61	52	79	64	7	7	10	S 4	NE 2	0		⚡ n.
17	63.2	61.9	61.7	62.3	5.1	10.2	6.4	7.2		1.7	5.9	6.1	6.0	6.0	90	66	84	80	10	10	10	0	S 4	NE 2		● p, 3.
18	60.3	59.2	59.7	59.7	5.9	7.9	6.0	6.6		4.1	6.3	7.2	6.6	6.7	91	90	94	92	10	10	6	N 2	NE 2	NE 2		● n, 1, a; ≡ 1, a, p.
19	60.8	61.5	64.1	62.1	6.0	12.6	7.6	8.7		2.0	6.3	6.6	5.3	6.1	90	61	58	73	7	5	0	0	S 1	NE 1		⌓ n, 3.
20	66.1	66.2	65.9	66.1	4.6	12.3	7.6	8.2		1.9	5.1	6.1	7.1	6.1	81	58	91	77	0	0	2	0	0	NE 10		⊔ n, 1; ⌓ 3.
21	63.9	59.2	53.8	59.0	10.0	10.8	9.6	10.1		6.0	7.8	8.7	8.4	8.3	86	91	95	91	10	10	2	S 8	S 13	NE 1	22.9	● 1, a, 2; ⚡ a.
22	55.4	54.9	57.5	55.9	6.4	13.4	10.0	9.9		4.0	7.0	9.1	8.3	8.1	98	80	91	90	0	2	1	0	SSE 1	0	0.1	⌓ n, 1, 3.
23	57.8	57.4	57.4	57.5	9.6	9.8	8.8	9.4		6.1	7.8	8.9	8.0	8.2	87	99	95	94	10	10	10	E 2	NE 1	0	8.0	● a, 2, p.
24	50.4	54.6	54.6	53.2	8.9	11.0	9.4	9.8		6.9	7.9	9.3	8.2	8.5	93	95	93	94	9	10	10	0	S 1	0	1.6	● n, a, p
25	55.5	54.7	55.4	55.2	5.7	11.5	8.6	8.6		3.7	6.6	7.8	7.4	7.3	97	77	89	88	7	4	10	0	S 8	NE 1		● n; ≡ n, 1; ⌓ 3.
26	56.0	56.4	58.2	56.9	7.9	9.9	7.6	8.5		6.3	7.1	7.2	7.0	7.1	89	79	90	86	10	10	10	0	S 2	0	10.0	● n, 1, a, p, 3.
27	59.5	60.5	63.0	61.0	7.0	11.1	6.8	8.3		5.5	6.8	5.6	6.5	6.3	91	57	88	79	10	6	10	0	S 6	0	0.1	● n, p.
28	64.0	63.3	65.5	64.3	4.4	10.2	8.0	7.5		1.9	5.9	6.9	5.7	6.2	95	74	71	80	3	4	1	0	S 1	NE 1		⌓ n, 1, a, 3.
29	65.7	65.0	66.1	65.6	7.9	13.1	7.6	9.5		3.4	5.4	6.1	5.8	5.8	68	54	74	65	7	2	0	0	SSE 1	0		⌓ n, 1, a, 3.
30	66.7	65.8	65.4	66.0	6.3	11.3	7.4	8.3		2.9	4.8	5.2	5.9	5.3	68	52	77	66	3	3	7	0	S 1	NE 4	0.1	⊔ n; ⌓ 1.
31																										
Средн.	762.5	732.0	762.4	762.3	7.7	11.7	8.3	9.2	—	—	6.7	7.5	7.1	7.1	85	74	86	82	7.5	5.6	6.6	0.8	2.6	1.4	Сумма 42.8	

Барометръ. Максимумъ.	День.	Минимумъ.	День.	Температура. Максимумъ изъ срочныхъ наблюденій.	День.	Максимумъ по максимал. термометру.	День.	Минимумъ.	День.	Относител. влажность. Минимумъ.	День.	Осадки. Максимумъ въ сутки.	День.	Число дней. Осадки не менѣе 0,1 мм.	Осадки не менѣе 0,5 мм.	Осадки не менѣе 1,0 мм.	✳	▲	△	○	∼	∨	⌓	⊔	≡
772.1	11	750.4	24	16.4	7	—	—	—	—	—	—	22.9	21	—	—	—	0	0	0	0	0	0	12	2	10

∞	⊼	⊤	⚡	⚡	Ясныхъ.	Пасмурныхъ.	Безъ оттепели.	Съ морозомъ.	Вѣтры.	Тихо 0.	N	NNE	NE	ENE	E	ESE	SE	SSE	S	SSW	SW	WSW	W	WNW	NW	NNW
									Число.	39	5	0	12	0	1	0	0	2	21	0	1	0	0	0	0	0
0	0	0	0	—	—	—	0	0	Сумма скоростей.	—	11	0	29	0	2	0	0	2	80	0	4	0	0	0	0	0

Число по новому стилю.	Барометръ при 0°. 7	1	9	Среднее.	Температура воздуха. 7	1	9	Средняя.	Max.	Min.	Абсолютная влажность. 7	1	9	Средняя.	Относительн. влажность. 7	1	9	Средняя.	Гигрометръ. 7	1	9	Облачность. 7	1	9	Направленіе и скорость вѣтра. 7	1	9	Осадки.	Примѣчанія.
1	765.8	765.2	763.1	64.7	6.2	7.9	7.2	7.1		4.5	6.2	6.9	6.4	6.5	88	88	84	87				10	8	10	0	S 1	NE 1	9.9	● n, 1; ⌓ 2.
2	58.0	54.6	51.7	54.8	7.4	5.8	5.8	6.3		4.4	5.9	6.5	6.5	6.3	77	94	94	88				10	10	10	0	NE 7	0	30.4	● 1, 2, 3.
3	50.6	51.5	53.4	51.8	5.8	9.6	5.2	6.9		3.6	6.3	4.5	5.8	5.5	91	50	87	76				10	9	10	0	NE 20	0		● 1; ⸙ 2.
4	59.5	60.3	60.9	60.2	5.8	8.1	6.5	6.8		4.2	5.2	5.4	5.4	5.3	76	67	75	73				8	10	10	0	S 1	NE 1	0.2	
5	60.8	60.3	61.6	60.9	4.8	9.1	6.2	6.7		3.0	6.0	6.3	6.4	6.2	94	73	90	86				8	2	10	0	0	0		● n, 1, a.
6	63.2	62.7	63.5	63.1	5.6	7.8	4.9	6.1		2.3	6.0	6.2	5.4	5.9	88	79	82	83				9	8	5	0	S 1	0	0.0	⌓ n, 1, 3.
7	63.2	62.4	63.9	63.2	2.8	9.2	6.0	6.0		— 0.1	5.2	6.5	5.6	5.8	93	75	81	83				0	0	0	0	S 1	N 3		⊔ n, 1.
8	63.3	61.9	60.7	62.0	3.2	9.4	7.6	6.7		0.0	5.4	6.4	6.5	6.1	93	72	83	83				6	8	10	0	S 4	S 2		⊔ n, 1; ● p, 3.
9	55.4	51.2	47.8	51.5	6.8	7.8	5.2	6.6		3.3	5.9	6.6	6.0	6.2	80	83	90	84				10	10	10	S 5	S 10	SE 10	30.3	● n, 1, a, 2, p; ⸙ p.
10	46.7	46.7	46.7	46.7	4.6	8.4	8.3	7.1		2.7	5.7	5.8	5.5	5.7	90	70	67	76				10	10	10	0	0	0	18.3	● n. 1, a, 3.
11	46.1	45.2	46.2	45.8	6.3	4.6	4.0	5.0		1.0	5.8	5.6	5.7	5.7	81	89	93	88				10	10	10	0	E 2	0	35·0	● n, 1, a, 2, p, 3.
12	47.3	47.2	47.6	47.4	5.2	10.9	5.1	7.1		1.0	4.7	6.8	4.8	5.4	71	70	74	72				2	2	1	ENE 1	S 1	0	13.8	● n; ⊔ n, 1, n; ⌓ 3.
13	51.6	54.6	56.4	54.2	3.4	6.6	4.4	4.8		— 0.1	5.2	5.7	5.1	5.3	88	78	82	83				10	10	2	0	0	0	0.0	✳ n; ● n. 2; ⌓ 3.
14	56.8	56.0	57.8	56.9	4.3	10.3	4.9	6.5		0.4	3.7	4.3	4.6	4.2	60	46	70	59				0	3	0	NE 6	NE 2	0		⊔ n, 1; ⸙ a.
15	61.3	61.1	62.4	61.6	2.4	9.2	2.9	4.8		0.5	5.0	4.9	4.2	4.7	91	57	74	74				9	2	1	0	S 1	NE 1		⊔ n, 1.
16	61.3	58.9	57.8	59.3	1.3	10.4	3.4	5.0		— 3.6	3.8	4.1	3.3	3.7	76	44	56	59				0	0	0	0	0	NE 1		⊔ n, 1.
17	56.0	54.1	52.8	54.3	0.9	7.4	4.4	4.2		— 2.3	3.5	4.1	4.6	4.1	70	53	74	66				3	5	0	0	S 1	0		⊔ n, 1, a.
18	52.3	51.8	52.8	52.3	1.2	8.9	3.9	4.7	11.4	— 2.1	4.1	4.6	4.9	4.5	82	54	80	72			78	0	0	0	0	0	N 2	0.2	
19	54.6	54.5	55.5	54.9	— 0.8	5.4	4.1	2.9	6.9	— 1.5	4.2	5.0	5.3	4.8	96	75	87	86	93	70	84	3	10°	5	0	S 1	0		⊔ n, 1.
20	55.6	54.5	55.4	55.2	1.4	5.9	3.8	3.7	7.3	0.9	4.9	5.4	4.8	5.0	96	78	80	85	94	75	81	7	2	0	0	0	0		⊔ n, 1.
21	56.3	54.8	55.6	55.6	2.9	7.5	3.0	4.5	7.6	— 0.5	2.9	3.0	3.4	3.1	51	39	59	50	53	39	60	4	1	0	NE 2	NE 7	NE 1		⊔ n, 1.
22	56.2	55.1	55.7	55.7	3.0	9.3	2.8	5.0	9.5	0.5	3.4	4.5	4.1	4.0	59	51	72	61	60	49	69	0	1	2	0	NE 1	0		⊔ n, 1.
23	49.2	43.9	41.4	44.8	4.4	5.8	2.4	4.2	7.8	2.4	5.2	5.9	5.1	5.4	82	87	93	87	89	91	99	10	9	0	0	0	0	0.7	● p.
24	45.7	46.7	46.7	46.4	4.8	6.9	3.6	5.1	7.8	1.6	4.2	4.1	4.0	4.1	65	55	67	62	62	48	62	0	1	0	NE 4	NE 6	NE 14		⸙ n, a, p.
25	47.4	48.1	51.9	49.1	3.8	7.1	2.2	4.4	7.1	1.0	4.6	2.6	3.2	3.5	77	35	61	58	56	38	55	6	4	0	NE 14	NE 14	NE 6		⸙ n, a, p.
26	51.2	49.3	47.2	49.2	2.2	4.9	0.6	2.6	5.7	— 0.3	3.2	3.4	3.1	3.2	61	52	64	59	58	51	64	5	3	0	NNE 8	NE 6	NE 1		⸙ n.
27	43.5	44.2	50.3	46.0	— 3.2	3.3	0.6	0.2	4.0	— 3.5	2.3	2.7	3.9	3.0	65	46	82	64	62	47	54	1	0	0	0	0	0		⊔ n.
28	55.7	54.6	53.3	54.5	0.2	5.5	— 0.4	1.8	6.0	— 1.1	3.0	2.5	3.8	3.1	64	38	85	62	65	45	66	0	0	0	NE 5	NNE 2	0		
29	50.0	48.2	45.5	47.9	— 0.8	2.8	1.4	1.1	4.5	— 1.3	3.7	4.5	4.7	4.3	85	79	93	86	80	80	92	10	7	10	W 1	S 1	NE 4	6.3	✳° n, 1, p; ●° p.
30	45.6	46.2	46.9	46.2	0.9	4.0	2.2	2.4	5·8	0.6	4.2	4.3	3.6	4.0	85	70	66	74	82	63	59	10	0	0	NE 2	NE 1	NE 1	0.0	✳, ● n.
31	46.4	46.3	49.4	47.4	— 0.2	4.6	2.0	2.1	5.2	— 0.2	3.2	3.4	3.0	3.2	70	53	57	60	66	52	56	0	0	0	NE 1	0	N 4		⊔ n, 1, a.
Средн.	754.1	753.3	753.6	753.7	3.1	7.2	4.0	4.8	6.9	0.7	4.6	4.9	4.8	4.8	79	65	77	74				5.5	4.7	3.7	1.6	2.9	1.7	Сумма 145.1	

Барометръ. Максимумъ.	День.	Минимумъ.	День.	Температура. Максимумъ изъ срочныхъ наблюденій.	День.	Максимумъ по максимал. термометру.	День.	Минимумъ.	День.	Относител. влажность. Минимумъ.	День.	Осадки. Максимумъ въ сутки.	День.	Число дней. Осадки не менѣе 0.1 мм.	Осадки не менѣе 0.5 мм.	Осадки не менѣе 1.0 мм.	✳	▲	△	○	≀	∨	⊢	⊔	⊞	∞	⊼	⊤	∧	⸙	Ясныхъ.	Пасмурныхъ.	Безъ оттепели.	Съ морозомъ.
765.8	1	741.4	23	10.9	12	—	—	— 3.6	16	—	—	35.0	11	10	8	7	2	0	0	0	0	0	4	13	0	0	0	0	0	6	11	8	0	13

Вѣтры.	Тихо 0.	N	NNE	NE	ENE	E	ESE	SE	SSE	S	SSW	SW	WSW	W	WNW	NW	NNW
Число.	45	3	2	26	1	1	0	1	0	13	0	0	0	1	0	0	0
Сумма скоростей.	—	9	10	129	1	2	0	10	0	30	0	0	0	1	0	0	0

Число по новому стилю.	Барометръ при 0°. 7	1	9	Среднее.	Температура воздуха. 7	1	9	Средняя.	Max.	Min.	Абсолютная влажность. 7	1	9	Средняя.	Относительн. влажность. 7	1	9	Средняя.	Гигрометръ. 7	1	9	Облачность. 7	1	9	Направленіе и скорость вѣтра. 7	1	9	Осадки.	Примѣчанія.
1	754.5	755.6	758.4	56.2	2.2	5.1	2.1	3.1	5.3	2.0	2.9	3.7	3.5	3.4	54	57	66	59	54	54	64	1	7	1	N 5	NE 4	N 1		⊔ n.
2	59.6	59.7	60.1	59.8	— 0.6	2.0	1.8	1.1	4.4	— 1.0	3.7	3.4	4.6	3.9	85	66	88	80	89	67	94	3	2	5	N 1	0	NE 1	2.3	⊔ n, 1, a; ✻, ● p.
3	59.2	58.0	59.0	58.7	1.5	2.4	1.4	1.8	3.5	0.5	4.6	4.6	4.5	4.6	91	84	89	88	92	85	90	10	10	8	0	S 2	0	1.7	✻ n, a, p.
4	60.0	58.7	57.8	58.8	— 1.6	1.6	1.9	0.6	4.9	— 2.1	3.7	4.0	4.0	3.9	92	78	77	82	94	72	77	1	2	10	S 1	S 2	S 2	0.4	⊔ n, 1, a; ✻° p. 3.
5	50.0	44.5	46.5	47.0	2.6	4.0	4.5	3.7	4.5	1.3	3.4	3.4	4.2	3.7	62	56	66	61	60	57	66	10	10	10	SE 8	S 10	W 8	2.0	✻ n,a, p; ⸙ a; ● p.
6	50.6	52.5	57.2	53.4	4.2	6.3	1.3	3.9	7.3	0.9	3.1	2.9	3.0	3.0	51	41	59	50	48	40	56	10	1	3	N 6	N 4	0	0.1	⊔ p, 3.
7	61.1	62.4	64.5	62.7	— 1.8	1.4	1.5	0.4	2.9	— 1.8	3.2	2.9	4.5	3.5	80	57	87	75	78	62	93	10	2	10	0	S 2	NE 2	4.7	✻ n, a, p.
8	64.7	63.3	56.2	61.4	3.6	4.6	4.2	4.1	4.8	0.0	5.1	4.7	5.2	5.0	87	74	84	82	84	71	82	10	10	10	S 4	SE 4	E 6	26.3	✻ n, p; ● n, 1, a, p, 3.
9	41.2	42.9	49.2	44.4	4.6	3.2	0.1	2.6	4.8	— 0.7	5.4	4.0	2.4	3.9	86	70	51	69	84	67	50	10	10	0	S 12	S 3	E 4	17.1	●, ⸙ n, a; △, ✻° a; ⊔ p, 3.
10	41.0	42.1	39.9	41.0	1.6	2.6	— 0.8	1.1	3.4	— 1.2	4.4	2.6	2.5	3.2	85	47	58	63	84	45	56	10	1	6°	S 12	S 8	NNE 4		⸙ n, a; ✻ n, 1.
11	37.8	38.9	42.4	39.7	— 2.6	1.1	0.2	—0.4	3.8	— 3.6	2.3	2.2	4.0	2.8	62	44	87	64	64	44	81	1°	2	7	NE 1	N 2	E 4	6.5	△ p.
12	43.6	43.0	41.7	42.8	— 0.8	1.0	— 0.3	0.0	3.9	— 1.0	3.8	4.1	4.4	4.1	88	80	98	89	90	82	92	8	9	10	N 3	W 2	NNE 6	4.8	✻ n, a, p, 3.
13	38.5	37.7	43.3	39.8	0.2	0.4	2.0	0.9	2.0	— 0.3	4.5	4.6	4.2	4.4	96	96	78	90	87	98	76	10	10	10	0	S 2	SE 3	9.4	✻ n, 1, a, 2, p.
14	47.6	48.5	50.5	48.9	1.2	0.4	0.4	0.7	2.2	— 0.5	4.8	4.4	3.9	4.4	96	92	83	90	76	96	80	5	10	10	NE 2	NE 2	NE 2	1.0	✻ n, a, 2, p.
15	56.5	57.5	59.8	57.9	1.9	2.4	— 0.9	1.1	5.6	— 1.5	3.2	3.5	3.1	3.3	62	65	71	66	64	66	71	6	4	0	NE 2	NE 1	N 4		
16	58.7	55.2	52.6	55.5	— 4.4	3.8	— 2.7	—1.1	3.8	— 5.1	3.0	3.3	2.5	2.9	91	54	66	70	98	62	65	5	3	0	0	0	0		
17	50.0	48.5	48.9	49.1	— 5.9	—1.1	— 1.6	—2.9	0.9	— 6.3	2.2	2.5	2.3	2.3	77	59	56	64	72	55	57	1	8	0	0	NE 1	0		⊔ n, 1, a.
18	50.4	50.4	50.3	50.4	— 1.4	0.0	— 3.8	—1.7	0.8	— 4.0	2.3	3.0	2.6	2.6	57	65	78	67	59	65	78	7	2	0	N 4	NE 1	NE 2		ϖ, ω n.
19	50.3	50.2	51.9	50.8	— 3.6	—0.9	— 4.3	—2.9	1.8	— 5.6	2.2	3.4	2.3	2.6	65	78	70	71	68	60	67	2	0	0	N 4	S 1	N 1		
20	49.1	43.4	39.2	43.9	— 4.4	0.4	— 0.4	—1.5	0.8	— 5.9	3.0	4.4	4.5	4.0	93	92	100	95	94	97	92	10	10	8	S 2	SE 3	S 2	33.9	✻ a, 2, p; △ ✢ p.
21	40.5	39.2	35.5	38.4	— 2.4	—2.0	— 3.8	—2.7	—0.2	— 4.5	2.2	2.2	3.1	2.5	59	56	91	69	57	52	92	1	10	10	S 7	S 2	E 7	4.2	✻ p.
22	37.8	40.3	43.8	40.6	— 4.6	—1.8	— 3.0	—3.1	—1.1	— 5.3	2.7	2.2	2.2	2.4	84	56	61	67	74	49	59	1	4	0	E 5	N 5	N 6		✻ n.
23	44.9	44.0	42.9	43.9	— 5.8	—3.2	— 8.3	—5.8	—2.9	— 8.3	1.8	1.7	1.5	1.7	60	48	61	56	57	45	52	0	0	0	N 5	N 4	N 2		
24	39.6	39.1	39.4	39.4	— 7.0	—4.0	— 5.5	—5.5	—2.4	— 9.5	1.4	1.8	1.9	1.7	51	53	63	56	49	51	57	2	6	0	NE 2	N 1	N 3		
25	40.6	42.8	47.0	43.5	— 5.8	—4.8	— 6.7	—5.8	—4.1	— 7.4	1.8	1.7	1.3	1.6	60	53	49	54	56	44	44	5	3	0	N 4	N 8	N 6		✢ p.
26	*47.7	45.0	43.9	45.5	— 6.4	—3.0	— 7.4	—5.6	—3.0	— 8.6	1.5	1.8	1.3	1.5	53	49	49	50	46	44	49	0	0	0	N 7	N 8	N 3		⸙ n, a, p; ✢ a. p.
27	44.4	44.6	46.3	45.1	—11.2	—4.0	— 7.9	—7.7	—3.3	—11.2	1.4	1.4	1.5	1.4	75	42	62	60	65	45	58	0	1	0	NE 3	NE 5	NE 2		
28	42.8	40.0	40.6	41.1	—11.8	—8.6	— 7.2	—9.2	—6.3	—12.8	1.1	1.6	1.5	1.4	64	70	56	63	60	64	56	1	9	5	NE 2	E 2	N 8		
29	42.9	43.1	43.8	43.3	— 9.3	—8.1	—10.3	—9.2	—7.1	—10.5	1.3	1.3	1.2	1.3	59	53	57	56	52	47	51	8	7°	2	N 3	N 6	NE 4		
30	42.6	41.1	41.3	41.7	— 7.9	—4.5	— 7.6	—6.7	—3.6	—11.0	1.3	1.7	1.4	1.5	51	52	55	53	48	50	53	7	10°	0	N 4	NE 5	N 4		
31																													
Средн.	748.3	747.7	748.5	748.2	— 2.5	—0.1	— 2.0	—1.5	1.2	— 4.0	2.9	3.0	3.0	3.0	7.3	63	71	69	70	61	69	5.2	5.4	4.2	3.6	3.3	3.2	Сумма 114.4	

Барометръ. Максимумъ.	День.	Минимумъ.	День.	Температура. Максимумъ.	День.	Минимумъ.	День.	Относител. влажность. Максимумъ	День.	Осадки. Максимумъ въ сутки.	День.	Число дней: Осадки не менѣе 0,1 мм.	Осадки не менѣе 0,5 мм.	Осадки не менѣе 1,0 мм.	✻	▲	△	≡	⌐	⊔	∨	∞	⧅	⊤	∠	Ясныхъ.	Пасмурныхъ.	⸙	Безъ оттепели.	Съ морозомъ.
764.7	8	735.5	21	7.3	6	—12.8	28			33.9	20	14	12	12	14	0	3	0	0	6	0	0	0	0	0	5	7	4	13	26

Вѣтры.	Тихо 0.	N	NNE	NE	ENE	E	ESE	SE	SSE	S	SSW	SW	WSW	W	WNW	NW	NNW
Число.	11	29	2	19	0	6	0	4	0	17	0	0	0	2	0	0	0
Сумма скоростей.	—	122	10	44	0	28	0	18	0	74	0	0	0	10	0	0	0

Число по новому стилю.	Барометръ при 0°. 7	1	9	Среднее.	Температура воздуха. 7	1	9	Средняя.	Max.	Min.	Абсолютная влажность. 7	1	9	Средняя.	Относительн. влажность. 7	1	9	Средняя.	Гигрометръ. 7	1	9	Облачность. 7	1	9	Направленіе и скорость вѣтра. 7	1	9	Осадки.	Примѣчанія.
1	740.0	737.2	734.2	37.1	— 9.8	— 6.0	— 7.9	— 7.9	— 3.1	—10.4	1.4	1.9	1.5	1.6	67	64	60	64	59	62	57	0	0	10	0	N 3	NE 2		
2	30.4	30.4	31.2	30.7	— 7.2	— 6.4	— 7.0	— 6.9	— 5.5	— 8.8	1.8	1.7	1.6	1.7	67	61	62	63	62	57	57	5	10	10	SW 3	N 6	N 4		⫽, ✢ n.
3	30.5	31.0	33.9	31.8	— 4.4	— 2.4	— 3.2	— 3.3	— 1.5	— 7.0	2.1	2.1	2.5	2.2	63	55	70	63	60	59	70	10	10	6	NE 2	S 2	0		
4	34.7	*34.9	37.6	35.7	— 3.7	— 0.4	— 5.2	— 3.1	0.1	— 5.5	2.0	2.1	2.2	2.1	58	48	71	59	57	46	65	0	1	2	N 1	N 4	E 1		
5	39.9	40.4	43.3	41.2	— 4.1	— 0.1	— 3.0	— 2.4	1.0	— 5.7	2.2	2.5	2.2	2.3	66	54	61	60	60	50	60	1	1	0	N 5	NE 4	NE 5		⫽ a, p.
6	44.3	43.4	43.4	43.7	— 4.4	— 2.8	— 6.0	— 4.4	— 2.1	— 7.1	1.9	2.0	2.1	2.0	59	53	71	61	61	54	68	0	2	9	N 3	N 6	NE 2		
7	43.0	42.8	43.1	43.0	— 6.6	— 5.6	— 6.7	— 6.3	— 5.1	— 8.5	1.7	1.9	1.8	1.8	63	63	65	64	61	65	66	10	10	2	S 2	NE 2	NE 3		✳° a, 2.
8	43.5	43.8	44.6	44.0	— 9.0	— 7.4	— 7.2	— 7.9	— 6.6	— 9.6	1.4	1.6	2.3	1.8	63	61	90	71	64	63	88	1	5	10	NE 5	NE 4	NE 3	0.7	✳ p, 3.
9	44.8	*44.6	44.7	44.7	— 5.6	— 3.0	— 6.2	— 4.9	— 2.2	— 7.4	2.1	2.2	1.8	2.0	70	61	64	65	70	59	61	5	7	0	NE 2	NE 4	N 3		✳ n.
10	44.1	44.8	46.4	45.1	— 6.8	— 5.0	— 7.1	— 6.3	— 4.7	— 9.2	1.6	1.5	2.0	1.7	60	48	75	61	57	34	39	0	0	0	N 3	N 12	N 2		⫽, ✢ a,p.
11	47.5	47.8	50.5	48.6	— 8.4	— 5.4	— 8.0	— 7.3	— 3.9	—10.7	1.6	2.0	1.6	1.7	67	66	65	66	65	64	66	0	0	0	0	NE 1	0		
12	51.1	50.1	50.1	50.4	—10.6	— 7.2	— 9.7	— 9.2	— 6.3	—11.3	2.0	2.1	1.7	1.9	100	81	77	86	96	76	69	10	10	0	0	0	NE 1		
13	50.0	50.3	51.6	50.6	— 8.2	— 6.4	— 7.8	— 7.5	— 6.1	—11.2	1.6	1.5	1.4	1.5	65	53	54	57	57	39	47	0	0	0	N 3	N 6	N 6		
14	52.7	52.2	51.0	52.0	— 8.0	— 6.2	— 7.8	— 7.3	— 5.6	— 9.3	1.5	1.8	1.5	1.6	59	64	60	61	48	51	53	0	0	0	N 3	N 5	N 5		
15	48.1	47.0	47.9	47.7	— 8.7	— 6.4	— 7.0	— 7.4	— 6.2	—10.1	1.3	1.3	1.5	1.4	54	48	57	53	49	46	50	0	0	10	N 5	N 6	N 1		
16	47.9	47.1	46.9	47.3	— 8.6	— 7.4	— 7.6	— 7.9	— 6.1	—10.3	1.8	1.9	2.5	2.1	76	72	100	83	67	70	96	10	10	0	N 1	NE 1	NE 1	23.2	△° a; ✳ p.
17	46.9	46.9	46.1	46.6	— 2.8	— 2.9	— 2.4	— 2.7	— 2.3	— 8.9	3.2	3.1	2.7	3.0	87	85	69	80	83	84	63	10	10	10	N 3	E 3	NE 1	2.0	✳ n, 1, a, 1, p, 3; ✢ p.
18	46.9	49.7	52.2	49.6	— 4.0	— 5.4	— 9.3	— 6.2	— 2.4	—10.6	2.0	1.6	1.0	1.5	60	54	47	54	52	36	28	9	2	0	NE 3	NE 12	NE 1		✳ n; ⫽, ✢ n, a.
19	45.1	38.6	36.8	40.2	— 4.7	— 4.0	— 5.0	— 4.6	— 3.3	—12.2	2.1	2.0	1.8	2.0	65	60	57	61	60	52	55	10	9	9	S 16	S 8	N 8		✢ n, 1, a, 2, p, 3; ⫽ n, 1, a, p.
20	38.6	38.9	41.1	39.5	— 5.8	— 6.2	— 8.6	— 6.9	— 4.7	— 8.9	1.3	1.8	1.1	1.6	64	64	46	58	58	57	41	10	3	0	N 9	NE 5	NE 10		✢ n; ✳° n, 1; △° a.
21	44.6	44.9	45.6	45.0	— 9.6	— 6.8	— 9.8	— 8.7	— 6.5	—10.6	1.7	1.3	1.0	1.3	78	49	49	59	31	42	39	0	0	0	N 14	NE 8	NE 9		⫽, ✢ n, a, p.
22	49.7	51.7	55.3	52.2	—10.4	— 8.4	—11.2	—10.0	— 7.9	—11.4	0.8	1.1	1.4	1.1	40	46	71	52	27	35	65	0	0	0	N 9	NE 9	NE 1		⫽, ✢ n, a.
23	57.3	55.7	46.2	53.1	— 8.6	— 8.2	— 4.5	— 7.1	— 4.5	—11.2	2.0	2.1	2.8	2.3	88	88	86	87	87	85	82	9	10	10	NE 1	0	E 5	6.2	✳ p, 3.
24	28.6	29.0	44.0	33.9	— 4.4	— 4.2	— 4.8	— 4.5	— 0.2	— 5.3	3.0	2.7	2.0	2.6	91	81	62	78	91	51	55	10	9	0	S 4	NE 19	NE 6		✳ n, 1, a; ⫽, ✢ n, a, 2, p.
25	54.9	56.6	56.5	56.0	— 6.8	— 5.2	— 5.8	— 5.9	— 2.8	— 8.9	1.5	2.0	1.6	1.7	54	66	55	58	51	60	51	2	8	8°	NE 3	0	NE 4	4.0	
26	50.2	51.6	52.5	51.4	— 6.7	— 5.7	— 8.0	— 6.8	— 4.0	— 9.9	1.8	2.1	1.7	1.9	65	72	71	69	88	71	63	10	4	0	NE 1	NE 3	S 4	0.9	✢ n, p; ✳ n, 1, a.
27	50.0	50.2	51.7	50.6	— 7.0	— 4.8	—10.6	— 7.5	— 3.8	—10.7	1.6	2.3	2.0	2.0	62	71	100	78	60	73	100	2	7	0	S 4	S 3	0		✳ a.
28	52.8	53.4	55.4	53.9	—13.3	—10.9	—13.2	—12.5	— 9.4	—14.0	1.6	1.6	1.5	1.6	100	83	92	92	95	72	85	0	0	0	0	S 2	0		∨ n, 1.
29	54.6	52.5	53.1	53.4	—14.4	—12.0	—13.0	—13.1	—10.7	—15.7	1.5	1.6	1.6	1.6	100	93	100	98	97	83	100	9°	10	0	0	S 1	S 1	0.2	∨° n, 1, a; ✳ p.
30	57.1	56.5	52.2	55.3	—14.6	— 8.8	— 6.7	—10.0	— 6.6	—14.9	1.4	1.5	2.2	1.7	100	63	81	81	96	59	77	0	2	10	0	NE 2	NE 5	9.2	∨ n, 1, a; ✳ p.
31	35.9	27.0	26.0	29.6	— 0.6	0.0	— 1.6	— 0.7	0.3	— 6.8	3.2	4.6	3.3	3.7	73	100	82	85	77	99	82	10	10	7	S 5	SE 5	S 6	15.7	⫽, ✢ n, a; ✳ n, 1, a, 2, p; △° p.
Средн.	745.3	744.9	745.6	745.3	— 7.3	— 5.5	— 7.2	— 6.7	— 4.3	— 9.7	1.8	2.0	1.9	1.9	70	65	70	68	66	60	64	4.6	4.8	3.6	3.5	4.7	3.2	Сумма 62.1	

Барометръ. Максимумъ.	День.	Минимумъ.	День.	Температура. Максимумъ изъ срочныхъ наблюденій.	День.	Максимумъ по максимал. термометру.	День.	Минимумъ.	День.	Относител. влажность. Минимумъ.	День.	Осадки. Максимумъ въ сутки.	День.
757.3	23	726.0	31	0.0	31	1.0	5	—15.7	29	—	—	23.2	16

Число дней. Осадки не менѣе 0.1 мм.	Осадки не менѣе 0.5 мм.	Осадки не менѣе 1.0 мм.	✳	▲	△	○	∾	∨	⍽	⊔	≡	∞	⧅	⊤	⧼	⫽	Ясныхъ.	Пасмурныхъ.	Безъ оттепели.	Съ морозомъ.
9	8	6	9	0	2	0	0	3	0	0	0	0	0	0	0	9	9	6	31	31

Вѣтры.	Тихо 0.	N	NNE	NE	ENE	E	ESE	SE	SSE	S	SSW	SW	WSW	W	WNW	NW	NNW
Число.	13	27	1	34	0	3	0	1	0	13	0	1	0	0	0	0	0
Сумма скоростей.	—	136	2	143	0	9	0	5	0	58	0	3	0	0	0	0	0

Число по новому стилю.	Барометръ при 0°. 7	1	9	Среднее.	Температура воздуха. 7	1	9	Средняя.	Max.	Min.	Абсолютная влажность. 7	1	9	Средняя.	Относительн. влажность. 7	1	9	Средняя.	Гигрометръ. 7	1	9	Облачность. 7	1	9	Направленіе и скорость вѣтра. 7	1	9	Осадки.	Примѣчанія.
1	724.7	732.1	741.2	32.7	— 3.2	— 2.0	— 5.5	— 3,6	— 0.6	— 5.8	2.4	2.9	2.1	2.5	67	74	70	70	88	67	63	10	9	4	NE 2	SE 5	S 5	0.6	△ n, ✳ n. a; ✢, ⸗ p.
2	42.5	40.6	37.3	40.1	— 9.4	— 6.8	— 7.2	— 7.8	— 5.3	—10.3	1.9	1.5	1.6	1.7	87	57	61	68	80	53	57	0	2	8°	NE 2	NE 3	NE 7		✢, ∨° n; ⊔, ⊕ p.
3	36.9	37.3	38.7	37.6	— 8.6	— 7.9	— 9.8	— 8.8	— 7.2	—10.2	1.5	1.4	1.0	1.3	64	57	49	57	54	51	47	2	4	2	NE 8	NE 5	NE 11		✢, ⸗ a, p; ⊔ p.
4	37.0	35.1	38.2	36.8	—10.0	— 7.8	— 9.8	— 9.2	— 7.8	—10.2	1.1	1.4	1.2	1.2	51	54	58	54	46	49	51	0	1	0	NE 10	NE 10	NE 10		✢, ⸗ n, a, p.
5	39.3	40.2	41.6	40.4	—10.8	— 9.0	—14.0	—11.3	— 8.0	—14.4	1.2	1.1	1.1	1.1	59	51	75	62	52	45	62	0	0	2	N 8	N 2	0		✢, ⸗ n.
6	39.1	38.6	45.5	41.1	—14.3	— 9.4	—12.6	—12.1	— 9.0	—15.7	1.0	1.0	1.0	1.0	70	44	62	59	59	34	44	2°	0	0	SE 1	NE 8	NE 3		
7	55.5	59.4	63.8	59.6	—13.0	—10.9	—17.2	—13.4	— 8.5	—17.3	1.0	0.9	1.1	1.0	61	48	100	70	57	44	91	0	0	10	S 4	S 2	0		
8	63.4	60.2	57.2	60.3	—12.7	— 9.8	—11.0	—11.2	— 7.9	—17.3	1.4	1.4	1.0	1.3	80	67	52	66	75	66	42	10	9°	10	S 2	S 2	N 7		✳° n, a.
9	57.5	58.7	57.0	57.7	—13.7	—13.0	—10.2	—12.3	—10.2	—15.2	0.9	1.0	1.4	1.1	54	61	67	61	45	49	55	0	1	0	N 2	S 1	S 2	6.6	
10	56.9	57.6	58.2	57.6	— 3.8	— 3.0	— 5.2	— 4.0	— 1.7	—10.8	3.0	2.5	2.3	2.6	87	70	76	78	87	69	73	10	8	7	S 5	S 7	S 2	0.6	✳ n, 1, a, p; △ n, a,
11	59.1	62.0	70.6	63.9	—15.0	—11.5	— 9.5	—12.0	— 4.2	—16.1	1.4	1.8	1.6	1.6	100	97	71	89	102	89	62	1	8	0	0	0	0	0.2	∨ n, 1, a; ✳ a, 2, p; △° p.
12	76.3	75.0	72.8	74.7	—13.2	— 7.4	— 7.2	— 9.3	— 7.2	—16.1	1.5	1.4	2.4	1.8	92	56	93	80	85	53	91	5	10	10	0	S 2	S 2	1.2	∨° n, 1; ✳ p.
13	69.8	66.7	67.6	68.0	— 4,1	1.5	0.4	— 0.7	1.8	— 7.2	2.6	2.8	4.4	3.3	77	55	92	75	75	53	87	3	10	10	N 4	S 8	N 5	1.6	✳ n, p, 3; ✢, ⸗ a, p.
14	66.0	66.0	65.7	65.9	1.5	0.6	— 0.4	0.6	2.0	— 2.3	3.4	3.3	3.1	3.3	67	68	70	68	67	64	72	9	10	10	NE 7	N 4	N 2		✳ n; ✢ n, a, p.
15	63.4	62.1	62.6	62.7	— 2.4	— 2.0	1.0	— 1.1	1.1	— 3.3	2.9	3.8	4.5	3.7	75	96	90	87	74	101	88	10	10	10	NE 1	NE 2	NE 3	15.1	✳° n, a, 2, p, 3.
16	63.6	63.9	64.9	64.1	1.4	1.7	0.8	1.3	2.5	0.5	4.5	4.3	4.2	4.3	89	84	87	87	84	82	87	10	10	10	S 3	NE 3	SE 1	4.0	✳ n, 1, a, 2, p.
17	66.9	67.4	67.8	67.4	1.0	1.8	1.0	1.3	2.9	0.4	4.4	3.6	3.3	3.8	89	68	66	74	90	68	63	10	2	9	SE 2	SE 3	S 4	1.2	✳ n, 1, a.
18	67.1	65.5	66.8	66.5	0.6	0.9	— 1.2	0.1	2.1	— 1.8	4.2	4.1	3.6	4.0	89	82	86	86	78	84	88	9	10	10	NE 2	S 2	SE 4	4.9	✳ n, 1, a, p, 3.
19	65.6	63.9	65.0	64.8	— 1.3	— 0.2	— 6.2	— 2.6	0.3	— 6.7	3.9	4.0	2.0	3.3	94	89	69	84	94	90	62	10	10	0	E 3	S 5	NE 8	1.4	✳ n, 1, a, 2, p; ∾ n, 1, a; ✢, ⸗ p.
20	63.2	58.2	49.3	56.9	— 8.1	— 9.1	— 8.1	— 8.4	— 6.1	— 9.2	1.8	2.2	2.4	2.1	74	97	97	89	60	90	94	10	10	10	0	0	N 1	3.2	✳ a, 2, p, 3.
21	43.3	49.8	56.3	49.8	—11.0	—12.0	—14.8	—12.6	— 5.8	—14.8	1.4	1.1	0.9	1.1	72	59	65	65	64	49	48	0	0	0	NE 17	NE 7	NE 3		✳ n; ⸗ n, 1, a, p; ✢ n, a, p.
22	58.7	56.6	50.7	55.3	—15.6	—14.5	—12.9	—14.3	—11.8	—18.1	0.8	1.0	1.6	1.1	63	69	96	76	50	61	90	0	7	10	NE 2	0	S 3	10.0	✳ p, 3.
23	43.3	39.5	40.5	41.1	—10.1	— 6.2	—11.5	— 9.3	— 4.6	—12.9	2.1	2.3	1.6	2.0	100	82	89	90	94	74	79	10	9	10	0	0	NE 16	8.9	✳ n, 1, a, p; ✢, ⸗ p, 3.
24	44.3	47.0	51.6	47.6	—13.8	—14.6	—16.4	—14.9	—11.5	—16.4	1.2	0.9	0.6	0.9	75	65	51	64	58	52	37	7	0	0	NE 12	NE 10	NE 12		✢, ⸗ n. a, p.
25	52.7	50.1	45.3	49.4	—16.1	—14.6	— 8.8	—13.2	— 8.8	—17.8	0.8	1.2	1.7	1.2	66	82	75	74	44	63	67	1	6	10	0	S 2	NE 8	3.1	✢ n, p, 3; ✳ p.
26	50.8	55.8	61.2	55.9	—14.4	—13.6	—19.0	—15.7	— 8.8	—19.0	1.0	0.8	0.6	0.8	66	51	58	58	50	38	44	4	0	0	NE 8	NE 6	NE 2		✢, ⸗ n, a, p.
27	59.1	52.7	42.3	51.4	—20.5	—13.3	— 9.2	—14.3	— 5.9	—21.9	0.7	1.0	1.7	1.1	79	64	75	73	58	45	68	10	10	10	S 2	S 1	NE 8	3.8	✢ n, p; ✳° a, 2 p; ⸗ p.
28	37.1	37.2	43.9	39.4	—11.4	— 9.4	—14.6	—11.8	— 9.2	—14.6	1.4	1.4	1.1	1.3	75	62	74	70	65	56	56	10	9	1	NE 2	NE 12	NE 15		✳ n; ⊕ a; ✢ a, 2, p, 3; ⸗ p, 3.
29	55.9	62.4	67.6	62.0	—17.6	—16.2	—18.2	—17.3	—14.3	—19.5	0.7	0.8	0.7	0.7	67	61	66	65	52	41	49	0	0	0	NE 8	NE 7	N 2		✢, ⸗ n, a.
30	67.2	63.7	50.3	60.4	—18.2	—15.9	— 4.8	—13.0	— 4.8	—21.2	0.8	1.0	2.1	1.3	77	81	67	75	68	64	59	10	10	10	0	S 2	S 7	2.0	✳ a, 2, p; ✢ p, 3.
31	28.4	26.6	27.8	27.6	— 1.0	1.2	— 1.7	— 0.5	1.8	— 4.8	3.4	3.8	3.5	3.6	80	75	86	80	78	71	88	10	10	10	SE 10	SE 7	SE 2	5.1	⸗ n; ✢ n, 1, a, p; △° a, ✳ a, p, 3
Средн.	753.4	753.3	753.8	753.5	— 9.3	— 7.5	— 8.5	— 8.4	— 5.0	—11.9	1.9	2.0	2.0	2.0	76	69	74	73	69	60	68	5.6	6.0	5.9	4.1	4.1	5.0	Сумма 73.5	

Барометръ. Максимумъ.	День.	Минимумъ.	День.	Температура. Максимумъ изъ срочныхъ наблюденій.	День.	Максимумъ по максимал. термометру.	День.	Минимумъ.	День.	Относител. влажность. Минимумъ.	День.	Осадки. Максимумъ въ сутки.	День.	Число дней. Осадки не менѣе 0.1 мм.	Осадки не менѣе 0.5 мм.	Осадки не менѣе 1.0 мм.	✳	▲	△	○	≀	∨	⊢	⊏	≡
776.3	12	724.7	1	1.8	17	2.9	17	—21.9	27	—	—	15.1	15	18	17	15	18	0	5	0	1	3	0	0	0

∞	⊼	⊤	⋀	⸗	Ясныхъ.	Пасмурныхъ.	Безъ оттепели.	Съ морозомъ.
0	0	0	0	14	7	12	24	29

Вѣтры.	Тихо. 0	N	NNE	NE	ENE	E	ESE	SE	SSE	S	SSW	SW	WSW	W	WNW	NW	NNW
Число.	13	10	0	37	0	1	0	9	0	23	0	0	0	0	0	0	0
Сумма скоростей.	—	37	0	260	0	3	0	35	0	75	0	0	0	0	0	0	0

Петропавловскъ Февраль 1909.

Число по новому стилю.	Барометръ при 0°. 7	1	9	Среднее.	Температура воздуха. 7	1	9	Средняя.	Max.	Min.	Абсолютная влажность. 7	1	9	Средняя.	Относительн. влажность. 7	1	9	Средняя.	Гигрометръ. 7	1	9	Облачность. 7	1	9	Направленіе и скорость вѣтра. 7	1	9	Осадки.	Примѣчанія.
1	729.3	732.5	738.4	33.4	— 7.0	— 8.8	—13.2	— 9.7	— 1.7	—13.2	2.4	1.7	1.1	1.7	92	72	68	77	71	62	56	10	10	10	NE 7	NE 8	NE 15		✝ n, 1, a, 2, p, 3; ⚡ n, p, 3.
2	45.6	45.7	48.3	46.5	—15.9	—13.4	—15.2	—14.8	—12.4	—15.9	0.8	0.9	0.9	0.9	66	60	64	63	47	42	49	0	5	4	NE 8	NE 8	NE 2		⚡ n; ✝ n, a.
3	51.0	52.7	55.3	53.0	—15.8	—14.2	—17.0	—15.7	—13.0	—17.4	0.8	0.9	0.7	0.8	62	61	64	62	47	43	49	0	0	0	NE 8	NE 7	NE 1		✝ n, a.
4	56.2	55.7	57.1	56.3	—19.0	—11.8	—13.2	—14.7	— 9.5	—21.2	1.0	1.1	0.9	1.0	100	64	56	73	87	50	54	1	0	10	S 2	N 4	0	1.8	
5	49.7	37.8	28.1	38.5	—13.9	— 4.3	— 8.4	— 8.9	— 2.7	—14.6	1.5	1.9	1.8	1.7	96	57	76	76	90	54	74	10	10	10	NE 2	NW 12	N 7	0.2	✳ n, 1, a; ✝ a, 2, p; ⚡ p.
6	25.3	25.5	28.9	26.6	—10.9	— 9.2	—13.2	—11.1	— 8.3	—13.4	1.3	1.5	1.1	1.3	69	66	68	68	64	62	62	10	10	8	N 7	NE 4	NE 10		✳° n, p; ✝, ⚡ n, p.
7	31.1	32.0	34.4	32.5	—13.1	—12.0	—14.6	—13.2	—10.9	—14.9	0.9	0.9	0.9	0.9	56	52	60	56	51	47	52	10	4	10	NE 12	NE 8	N 9		✝ n; ⚡ n, a, p; ⊔ p, 3.
8	36.1	36.4	37.7	36.7	—15.7	—15.3	—18.1	—16.4	—14.3	—18.2	0.9	0.8	0.7	0.8	67	59	67	64	57	51	54	10	3	0	NE 6	NE 8	N 10		⊔ n; ⚡ a, p.
9	38.2	36.5	36.6	37.1	—18.7	—15.8	—17.1	—17.2	—15.2	—19.5	0.6	0.7	0.7	0.7	59	57	58	58	52	52	52	1	0	0	NE 8	NE 5	NE 13		⚡ a, p; ✝ p.
10	39.9	41.6	44.8	42.1	—18.1	—15.9	—18.1	—17.4	—14.6	—19.2	0.8	0.8	0.6	0.7	72	66	61	66	54	51	52	1	2	0	NE 10	NE 8	N 5		✝ p.
11	49.5	51.6	54.3	51.8	—18.6	—14.6	—16.4	—16.5	—13.1	—19.1	0.7	0.9	0.6	0.7	65	65	51	60	54	51	49	2	0	0	N 7	NE 6	N 4		
12	52.0	49.1	44.7	48.6	—20.7	—16.2	—15.0	—17.3	—11.7	—23.5	0.8	0.9	0.9	0.9	93	76	64	78	68	58	54	0	0	9°	S 1	0	0		
13	37.0	36.3	38.2	37.2	— 3.6	— 1.9	— 1.8	— 2.4	— 1.2	—16.7	2.2	2.3	2.6	2.4	62	58	64	61	62	55	59	10	9	5	S 9	S 6	N 11		⚡ n, a, p; ✝ n, 1, a, p, 3.
14	41.5	*44.9	50.7	45.7	0.6	1.0	0.0	0.5	1.8	— 1.8	2.9	3.2	2.4	2.8	61	65	52	59	59	70	48	10	10	5	N 7	S 6	N 7	0.1	✝ n a; ⚡ n, a, p; ✳° a, 2, p.
15	53.0	52.4	*54.0	53.1	— 6.1	— 4.3	— 6.0	— 5.5	0.1	— 7.4	1.9	2.4	2.0	2.1	66	73	69	69	63	72	67	2	0	3	0	S 2	N 1		
16	55.4	55.9	56.8	56.0	— 9.5	— 6.4	— 9.1	— 8.3	— 4.3	— 9.8	1.6	1.7	1.5	1.6	74	61	69	68	63	56	60	9	6	5	N 10	NE 7	N 5		⚡ n.
17	56.0	54.8	53.3	54.7	—10.1	— 7.2	— 6.8	— 8.0	— 4.2	—10.7	1.6	1.9	2.3	1.9	76	72	84	77	69	68	84	10	10	10	NE 4	S 2	N 2	0.1	✳° a, 2.
18	51.8	51.9	53.3	52.3	— 8.7	— 5.6	— 4.4	— 6.2	— 2.0	— 9.0	2.2	2.7	2.5	2.5	97	90	77	88	94	91	76	10	10	6	NE 1	S 2	S 5	4.0	✳ n, a, 2, p, 3.
19	54.9	55.2	57.0	55.7	— 9.2	— 6.1	— 6.4	— 7.2	— 2.9	—10.7	1.5	1.6	1.6	1.6	69	56	58	61	60	49	49	3	3	10	0	S 2	N 3	0.1	✳° n.
20	59.1	59.7	59.1	59.3	— 9.5	— 7.4	— 9.6	— 8.8	— 4.3	—10.7	1.6	1.6	1.7	1.6	74	61	78	71	69	60	76	7	8	0	SE 2	NE 2	0		✳ n.
21	*54.1	48.3	40.5	47.6	— 8.4	— 3.0	— 3.4	— 4.9	— 2.4	—12.5	1.7	2.4	3.1	2.4	70	66	89	75	64	67	95	10	10	10	SE 2	NE 4	NE 7	17.2	✝, ✳ a, p, 3.
22	32.8	27.5	23.0	27.8	— 2.0	— 0.9	— 1.0	— 1.3	0.5	— 3.9	3.6	3.5	3.1	3.4	92	80	73	82	92	79	70	10	10	10	S 8	SW 8	N 22	5.1	✝ n, 1, a, 2, p; ✳ n, 1, a; ⚡ p, 3.
23	26.4	25.7	31.8	28.0	— 5.2	— 4.7	— 5.4	— 5.1	— 0.9	— 5.4	1.9	1.8	1.9	1.9	63	56	63	61	—	—	38	10	10	0	NE 8	N 13	N 10		⚡ p.
24	36.4	39.1	43.8	39.8	— 9.1	— 3.4	—10.4	— 7.6	— 0.7	—10.7	1.5	3.5	1.2	2.1	66	98	60	75	45	51	58	0	0	0	N 4	0	NE 8		
25	47.0	48.6	51.7	49.1	—11.8	— 9.2	—12.8	—11.3	— 7.2	—13.9	1.1	1.2	0.9	1.1	64	53	53	57	61	54	59	4	0	0	N 6	NE 8	NE 3		⊔ p, 3.
26	50.7	47.3	43.7	47.2	—14.4	—12.3	— 7.8	—11.5	— 7.8	—14.8	1.3	1.5	1.9	1.6	87	89	77	84	69	75	75	10	10	10	SW 2	0	0	1.8	✳ n, 1, a, 2, p, 3.
27	44.1	44.7	46.2	45.0	— 9.4	— 6.4	—10.4	— 8.7	— 3.8	—10.4	1.9	1.9	1.3	1.7	87	69	67	74	91	71	72	10	10	5	N 4	S 2	NE 1	0.1	✳ n, 1, a; ⊔, ⊔ p, 3.
28	49.6	52.7	60.1	54.1	— 9.9	— 5.6	—10.8	— 8.8	— 2.0	—14.1	1.2	2.1	1.3	1.5	58	70	66	65	67	54	68	4	3	0	N 1	NE 3	0		⊔, ⊔ n.
29																													
30																													
31																													
Средн.	744.8	744.4	745.4	744.9	—11.2	— 8.4	—10.2	— 9.9	— 6.0	—13.3	1.5	1.7	1.5	1.6	74	67	66	69	66	59	61	6.2	5.5	5.0	5.2	5.2	5.8	Сумма 30.5	

Барометръ. Максимумъ.	День.	Минимумъ.	День.	Температура. Максимумъ изъ срочныхъ наблюденій.	День.	Максимумъ по максимал. термометру.	День.	Минимумъ.	День.	Относител. влажность. Минимумъ.	День.	Осадки. Максимумъ въ сутки.	День.	Число дней. Осадки не менѣе 0.1 мм.	Осадки не менѣе 0.5 мм.	Осадки не менѣе 1.0 мм.	✳	▲	△	○	≀	∨	⊢	⊔	≡
759.7	20	723.0	22	1.0	14	1.8	14	—23.5	12	—	—	17.2	21	10	5	5	10	0	0	0	0	0	0	0	0

∞	⊼	⊤	∧	⚡	Ясныхъ.	Пасмурныхъ.	Безъ оттепели.	Съ морозомъ.
0	0	0	0	12	7	10	27	28

Вѣтры.	Тихо 0.	N	NNE	NE	ENE	E	ESE	SE	SSE	S	SSW	SW	WSW	W	WNW	NW	NNW
Число.	10	23	0	34	0	0	0	2	0	12	0	2	0	0	0	1	0
Сумма скоростей.	—	159	0	220	0	0	0	4	0	47	0	10	0	0	0	12	0

Число по новому стилю.	Бармометръ при 0°. 7	1	9	Среднее.	Температура воздуха. 7	1	9	Средняя.	Max.	Min.	Абсолютная влажность. 7	1	9	Средняя.	Относительн. влажность. 7	1	9	Средняя.	Гигрометръ. 7	1	9	Облачность. 7	1	9	Направленіе и скорость вѣтра. 7	1	9	Осадки.	Примѣчанія.
1	766.8	768.0	768.8	67.9	—15.8	— 9.3	— 6.2	—10.4	— 3.8	—16.9	1.0	1.4	1.9	1.4	81	66	66	71	73	63	70	0	0	10	0	S 2	E 2	1.0	✳° 3.
2	64.1	57.8	53.0	58.3	— 5.8	— 4.4	— 4.4	— 4.9	— 2.8	—10.2	2.3	2.6	2.2	2.4	80	79	68	76	88	86	73	10	10	10	SE 3	NE 3	NE 3	1.2	✳ n, 1, a, 2, p; ✢, ⸗ p.
3	54.4	55.2	59.9	56.5	— 6.2	— 1.9	— 6.2	— 4.8	1.1	— 7.9	1.5	2.1	1.2	1.6	54	52	43	50	63	60	55	0	0	0	NE 9	NE 2	0		✢ n, 1, a.
4	61.7	58.8	53.6	58.0	—16.0	— 2.2	— 3.0	— 7.1	— 1.5	—18.4	1.1	2.5	2.2	1.9	90	65	61	72	91	75	73	10	10	10	S 1	NE 6	S 9		✳° 1, a; ⸗ p; ✢ p, 3.
5	49.4	53.4	55.7	52.8	— 1.6	— 0.5	— 2.6	— 1.6	0.6	— 3.0	2.3	2.3	2.8	2.5	56	53	74	61	68	64	66	10	10	10	S 10	S 8	0		✢ n, 1, a, 2, p; ⸗ n, a, p; ⊡ p, 3.
6	63.4	66.4	68.7	66.2	— 8.4	— 3.8	— 4.8	— 5.7	0.6	— 9.2	1.9	2.2	2.0	2.0	79	64	64	69	82	68	73	5	10	0	NE 2	S 2	NE 2		⊡ n; ⊕ a, 2.
7	69.7	69.2	69.1	69.3	—13.2	— 6.2	— 4.8	— 8.1	— 2.2	—13.8	1.6	2.0	2.6	2.1	100	69	84	84	100	73	92	10	5	10	S 2	S 1	E 3	1.0	∨ n, 1, a; ⊕° a.
8	63.3	58.5	51.9	57.9	— 0.6	— 0.3	0.2	— 0.2	0.8	— 6.3	3.6	4.5	4.5	4.2	81	100	96	92	96	100	100	10	10	10	S 4	SE 6	S 2	10.4	✳ n, 1, a, 2, p, 3; ✢ a, p.
9	53.7	56.0	59.1	56.3	— 6.2	— 1.6	— 8.2	— 5.3	3.9	— 8.2	1.4	2.1	2.0	1.8	51	52	82	62	58	52	91	3	3	0	NE 5	S 3	NE 3		✳, ✢, ⸗ n.
10	59.2	55.3	51.1	55.2	—15.6	— 2.8	— 3.7	— 7.4	— 1.5	—16.7	1.3	2.4	2.1	1.9	100	66	62	73	100	80	75	10	9	10	0	SE 3	SE 7	0.2	✳ a, 2, p; ✢ p, 3.
11	52.5	54.1	54.7	53.8	— 5.6	— 2.5	— 6.8	— 5.0	0.4	— 7.2	1.6	2.1	1.5	1.7	55	56	57	56	68	64	70	7	3	0	S 2	NE 4	NE 10		✢ n.
12	51.2	48.6	51.6	50.5	—11.1	— 7.7	—12.8	—10.5	— 6.4	—12.8	1.0	1.2	1.0	1.1	55	46	61	54	63	61	65	3	0	0	N 7	N 5	NE 8		✢ a, p, 3.
13	58.7	61.2	64.5	61.5	—14.9	— 9.8	—13.6	—12.8	— 7.7	—16.1	0.8	1.0	0.9	0.9	60	49	59	56	65	59	64	0	0	0	NE 8	NE 4	NE 3		✢ n, 1, a.
14	58.0	46.2	32.8	45.7	—16.3	— 6.1	— 3.4	— 8.6	— 3.3	—17.5	1.0	2.6	3.2	2.3	85	93	91	90	85	100	100	10	10	10	NE 3	S 11	S 6	29.8	✳, ✢ a, 2, p, 3; ⸗ p.
15	29.3	*34.5	39.6	34.5	— 3.1	— 9.8	—13.0	— 8.6	— 2.0	—13.1	2.3	1.8	1.0	1.7	63	84	61	69	71	83	65	10	10	0	N 9	NE 10	NE 15	0.4	{ ✳ n; △ n, a; ✢ n, 1, a, 2, p, 3; ⸗ p, 3.
16	41.0	41.0	42.3	41.4	—13.5	—10.3	—12.8	—12.2	— 9.1	—13.6	1.0	1.0	1.0	1.0	59	50	61	57	65	62	66	5	10	0	NE 13	NE 4	NE 4		⸗ n; ✢ n, 1, a; ✳° a, p; ⊕ 2.
17	43.7	46.0	49.6	46.4	—12.4	— 9.8	— 9.7	—10.6	— 6.2	—13.4	1.2	1.4	1.7	1.4	70	67	81	73	71	74	87	10	9	8	NE 4	NE 2	NE 1		⊕ p.
18	51.4	51.1	52.2	51.6	—15.2	— 7.9	— 8.8	—10.6	— 4.5	—15.3	1.4	1.7	2.0	1.7	100	68	88	85	100	74	100	5	7	3	NE 2	S 1	0	0.7	∨° n; ✳° a, 2, p.
19	55.3	56.0	58.3	56.5	—10.4	— 4.4	—10.2	— 8.3	— 0.3	—12.5	1.1	1.4	1.2	1.2	53	43	60	52	66	50	69	0	0	0	NE 3	S 1	NE 5		✢ n.
20	59.5	58.5	57.9	58.6	—10.7	— 6.0	—10.6	— 9.1	— 2.1	—11.5	1.2	1.3	1.3	1.3	63	44	66	58	70	54	70	2	1	0	N 6	NE 3	NE 4		
21	56.4	55.4	55.6	55.8	—12.0	— 6.1	—10.4	— 9.5	— 3.3	—12.2	1.2	1.5	1.2	1.3	67	51	60	59	74	62	69	3	3	0	N 6	NE 2	NE 2		⊕ 1, a, 2.
22	54.2	51.9	51.2	52.4	—13.1	— 6.1	— 8.8	— 9.3	— 1.2	—14.4	1.2	1.5	1.3	1.3	72	54	54	60	81	64	66	1	1	9	NE 2	S 2	NE 2	2.5	
23	53.6	55.5	58.1	55.7	—10.6	— 4.8	— 9.2	— 8.2	0.5	—11.4	1.9	1.9	1.7	1.8	97	60	75	77	100	72	86	10	5	0	NE 2	NE 2	NE 1		✳ n, 1, a.
24	60.8	62.5	64.9	62.7	—12.5	— 4.4	— 9.0	— 8.6	— 0.5	—13.2	1.2	1.5	1.3	1.3	73	45	57	58	80	55	70	0	0	10	NE 3	0	NE 2	0.4	
25	64.3	59.5	46.6	56.8	— 8.4	— 6.2	— 3.1	— 5.9	— 3.1	—12.4	1.6	1.9	3.4	2.3	67	66	94	76	79	77	100	10	10	10	S 3	NE 7	NE 7	25.5	✳ n, a, 2, p, 3; ✢ a, 2, p, 3.
26	33.1	37.5	47.0	39.2	— 1.0	0.1	— 3.8	— 1.6	2.5	— 3.8	2.7	3.6	2.4	2.9	63	78	69	70	73	71	76	10	10	4	S 7	NE 2	NE 5	0.2	⸗ n; ✳, ✢ n, a, 2, p; ⊡° 3.
27	55.8	57.3	60.3	57.8	— 8.5	— 6.1	—10.7	— 8.4	— 2.4	—10.8	1.4	1.5	1.3	1.4	61	54	66	60	69	60	67	10	2	6	NE 12	NE 5	NE 8		✢ n, 1, a, p.
28	61.8	63.1	67.4	64.1	—10.8	— 5.4	— 7.0	— 7.7	— 1.6	—11.8	0.9	1.3	1.3	1.2	45	44	49	46	57	50	57	3	1	10	N 4	NE 6	NE 2		
29	70.4	69.8	67.8	69.3	— 9.4	— 3.2	— 3.1	— 5.2	0.5	—10.3	1.6	2.2	3.3	2.4	75	61	91	76	81	69	100	10	10	10	S 2	S 2	NE 7	4.4	✳ n, p, 3; ⊕° a, 2, p.
30	64.5	61.9	59.6	62.0	— 0.5	0.4	— 1.0	— 0.4	2.0	— 3.1	3.8	4.4	4.1	4.1	86	92	96	91	100	100	100	10	10	10	S 10	S 9	E 4	1.3	✢ n, 1, 2; ✳ a, p, 3.
31	59.2	60.6	60.4	60.1	— 5.1	— 2.3	— 6.0	— 4.5	— 0.1	— 6.6	2.0	1.8	1.7	1.8	64	47	59	57	70	51	72	0	2	5	NE 7	NE 4	NE 3		✳ n.
Средн.	756.1	755.8	755.9	755.9	— 9.5	— 4.9	— 7.0	— 7.1	— 1.7	—11.4	1.6	2.0	2.0	1.9	71	62	70	68	78	69	77	6.0	5.5	5.3	4.9	3.9	4.2	Сумма 79.0	

Барометръ. Максимумъ.	День.	Минимумъ.	День.	Температура. Максимумъ изъ срочныхъ наблюденій.	День.	Максимумъ по максимал. термометру.	День.	Минимумъ.	День.	Относител. влажность. Минимумъ.	День.	Осадки. Максимумъ въ сутки.	День.	Число дней. Осадки не менѣе 0.1 мм.	Осадки не менѣе 0.5 мм.	Осадки не менѣе 1.0 мм.	✳	▲	△	○	☾	∨	⊢	⊔	≡	∞	⊠	⊤	⊽	⸗	Ясныхъ.	Пасмурныхъ.	Безъ оттепели.	Съ морозомъ.
770.4	29	729.3	15	0.4	30	3.9	9	—18.4	4	—	—	29.8	14	14	10	9	13	0	2	0	0	2	0	0	0	0	0	0	0	8	5	11	28	31

Вѣтры.	Тихо 0.	N	NNE	NE	ENE	E	ESE	SE	SSE	S	SSW	SW	WSW	W	WNW	NW	NNW
Число.	6	6	0	51	0	3	0	4	0	23	0	0	0	0	0	0	0
Сумма скоростей.	—	37	0	238	0	9	0	19	0	100	0	0	0	0	0	0	0

Число по новому стилю.	Барометръ при 0°. 7	1	9	Среднее.	Температура воздуха. 7	1	9	Средняя.	Max.	Min.	Абсолютная влажность. 7	1	9	Средняя.	Относительн. влажность. 7	1	9	Среднее.	Гигрометръ. 7	1	9	Облачность. 7	1	9	Направление и скорость вѣтра. 7	1	9	Осадки.	Примѣчанія.
1	759.2	758.7	761.2	59.7	— 8.2	— 3.7	— 5.8	— 5.9	0.0	—10.7	1.4	1.7	1.6	1.6	59	60	56	58	71	58	65	0	0	0	N 6	NE 6	NE 1		
2	63.4	*63.1	*63.5	63.3	— 9.3	— 3.3	— 6.8	— 6.5	1.9	— 9.5	1.3	1.8	1.6	1.6	59	60	56	58	66	48	70	0	0	0	0	NE 2	0		
3	63.1	62.3	*64.6	63.3	—13.8	— 3.6	— 7.8	— 8.4	0.7	—15.2	1.4	1.7	2.2	1.8	92	89	77	86	100	51	100	0	0	6	0	S 2	NE 4	0.6	∨° n, 1, a; ⁂ p, 3.
4	67.4	68.3	68.7	68.1	— 8.6	— 4.1	— 6.6	— 6.4	0.2	— 9.3	1.8	2.0	2.1	2.0	76	62	76	71	87	67	90	9	1	0	NE 2	0	0		⁂ n, 1, a.
5	70.8	71.3	73.5	71.9	—13.6	— 3.1	— 5.7	— 7.5	1.9	—13.6	1.6	2.1	2.0	1.9	100	59	67	75	100	62	84	0	0	0	0	S 1	NE 3		∨ n, 1, a.
6	75.2	73.8	72.2	73.7	—10.5	— 5.4	— 3.8	— 6.6	1.4	—11.9	1.9	2.1	1.9	2.0	97	68	56	74	99	72	66	10	6	10	0	NE 2	N 2		∨° n, 1, a.
7	71.6	71.1	71.8	71.5	— 0.8	4.2	4.8	2.7	9.9	— 4.5	3.1	2.5	1.6	2.4	71	40	35	49	88	44	35	10	3	10	S 2	N 3	N 5		
8	71.7	71.0	71.6	71.4	— 0.2	4.2	2.4	0.5	7.9	— 2.4	2.0	2.3	3.7	2.7	45	37	96	59	67	53	100	10	7	5	0	N 2	NE 5		
9	71.4	70.7	70.5	70.9	— 4.3	— 1.7	— 2.8	— 2.9	1.3	— 5.0	3.3	3.8	3.6	3.6	100	94	96	97	100	95	100	10	10	10	NE 2	0	S 2		⊕ a, 2, p.
10	69.5	68.8	68.3	68.9	— 2.9	— 0.2	— 1.9	— 1.7	2.3	— 3.5	3.4	3.6	3.4	3.5	94	79	86	86	98	84	98	10	6	10	S 2	S 4	0	0.5	☰ n, 1, a, 2, p, 3; ∨ n, 1, a.
11	68.5	68.2	69.3	68.7	— 1.4	0.6	— 1.0	— 0.6	4.6	— 2.3	3.6	3.4	3.8	3.6	88	71	88	82	100	79	100	10	1	10	0	S 4	0	0.1	∨ n; ☰ n, 1, a; ⁂ p.
12	70.2	70.6	71.3	70.7	— 1.2	1.6	— 1.9	— 0.5	4.7	— 2.1	3.9	3.8	3.7	3.8	92	75	94	87	101	86	100	9	10	10	NE 2	S 2	0		△° p.
13	69.7	68.2	69.1	69.0	— 1.4	2.0	0.3	0.3	7.6	— 2.6	3.8	4.0	3.9	3.9	92	75	83	83	100	90	98	10	3	10	NE 2	S 2	NE 4	0.2	☰ n, 1, a; ⁂° a.
14	71.4	71.8	72.2	71.8	— 0.1	0.2	— 0.8	— 0.2	1.5	— 1.0	3.7	4.6	4.0	4.1	81	98	92	90	87	90	100	10	10	10	NE 4	S 4	NE 3	7.3	∨, ☰ n, 1, a.
15	71.3	71.5	72.7	71.8	0.1	1.2	1.2	0.8	6.4	— 1.1	4.5	4.6	4.4	4.5	98	92	89	93	100	100	100	10	10	10	NE 6	NE 2	NE 2	0.1	⁂ n, a, 2, p, 3.
16	73.7	73.4	74.2	73.8	0.5	1.6	— 1.5	0.2	4.5	— 1.7	4.4	4.8	4.0	4.4	92	93	98	94	100	100	100	10	10	10	NE 3	S 2	S 2	0.7	⁂ n; ☰ 1, a, 2, p.
17	72.1	71.2	70.9	71.4	— 1.0	0.6	— 0.1	— 0.2	1.8	— 1.7	4.1	4.3	4.6	4.3	96	90	100	95	100	100	100	10	10	10	NE 9	NE 4	NE 1	6.5	☰ n, 1, a, 2, p, 3.
18	70.4	69.1	68.5	69.3	— 1.1	2.6	2.0	1.2	7.1	— 1.1	4.2	3.9	3.2	3.8	98	70	61	76	100	80	71	3	0	0	0	S 3	NE 3		≈ n, 1; ☰ n, 1, a, 2, p; ⁂ p. 3.
19	67.9	66.7	65.0	66.5	0.7	6.0	2.2	3.0	8.5	— 1.0	2.9	3.2	3.0	3.0	69	46	56	54	71	55	66	0	0	0	N 7	S 2	0		☰, ⁂ n; ⊕ a.
20	63.2	62.1	61.9	62.4	2.2	6.4	3.0	3.9	9.4	— 0.4	2.4	2.1	2.6	2.4	45	29	45	40	58	45	57	0	2	0	N 6	0	N 2		
21	61.5	60.3	60.3	60.7	1.0	4.6	— 0.2	1.8	7.7	— 0.4	3.6	3.2	4.0	3.6	72	50	89	70	92	60	100	5	10	10	S 1	NE 6	NE 8	8.2	⁂ p.
22	55.0	54.7	56.6	55.4	0.8	2.0	1.8	1.5	2.4	— 0.3	4.2	4.3	4.0	4.2	87	80	77	81	96	95	90	10	10	10	NE 8	NE 4	E 2	7.3	✢ n, 1; ⁂ n, 1, a, 2, p.
23	60.3	61.5	62.9	61.6	1.0	5.7	2.6	3.1	9.4	0.3	4.5	4.1	4.2	4.3	90	60	75	75	100	68	94	10	6	10	0	S 1	NE 2	0.1	⁂° n; ☰ n, 1.
24	61.4	60.1	58.3	59.9	1.8	2.4	1.0	1.7	6.5	1.0	4.9	5.1	4.6	4.9	93	93	92	93	100	100	100	10	10	10	NE 2	S 2	S 1	6.0	● ° n, 1, a, 2; ⁂° a; ☰ 2, p.
25	50.5	44.7	48.3	47.8	0.5	4.8	1.4	2.2	6.7	0.1	4.6	4.0	2.7	3.8	96	62	53	70	100	74	62	10	10	6	0	NE 7	NE 12	1.7	⁂, ☰ n, 1, a; ⊕ 3.
26	53.0	53.7	53.3	53.3	0.8	2.8	0.3	1.3	3.6	— 0.7	2.7	2.9	2.6	2.7	56	53	55	55	65	61	65	0	0	0	NE 5	N 4	NE 7		⊕ n.
27	55.1	55.4	58.8	56.4	0.9	5.6	3.2	3.2	7.0	— 1.9	2.8	3.0	3.1	3.0	56	43	53	51	58	56	66	1	0	0	NE 11	NE 4	0		✓ n.
28	59.6	58.4	52.1	56.7	0.6	1.0	— 0.4	0.4	3.2	— 0.4	3.4	4.6	4.3	4.1	71	92	96	86	89	100	100	10	10	10	NE 3	S 1	NE 4	1.0	⊕ n; ● ° a; ⁂°, ☰ a, p, 3.
29	47.8	47.2	49.6	48.2	0.9	2.6	— 0.2	1.1	4.9	— 0.9	4.1	3.0	2.7	3.3	84	55	60	66	79	63	71	3	2	0	NE 2	NE 5	NE 4		⁂ n, p.
30	52.3	52.5	51.4	52.1	— 0.5	3.4	3.5	2.1	5.9	— 1.3	2.3	2.7	2.2	2.4	53	46	38	46	64	59	49	1	3	5	N 5	NE 3	N 3		
31																													
Средн.	764.6	764.0	764.4	764.3	— 2.2	1.4	— 0.7	— 0.5	4.7	— 3.5	3.2	3.3	3.2	3.2	80	65	74	73	88	74	84	6.4	5.0	6.1	3.0	2.8	2.7	Сумма 40.3	

Барометръ. Максимумъ.	День.	Минимумъ.	День.	Температура. Максимумъ изъ среднихъ наблюденій	День.	Максимумъ по максимум. термометр.	День.	Минимумъ.	День.	Относительн. влажность. Минимумъ.	День.	Осадки. Максимумъ въ сутки.	День.	Число дней. Осадки не менѣе 0.1 мм.	Осадки не менѣе 0.5 мм.	Осадки не менѣе 1.0 мм.	⁂	▲	△	○	≈	∨	●	⊔	≡
775.2	6	744.7	25	6.4	20	9.9	7	—15.2	3	—	—	8.2	21	14	10	7	10	0	1	0	1	6	0	0	1

Ясныхъ.	Пасмурныхъ.	Безъ оттепели.	Съ морозомъ.
1	9	14	8	27

Вѣтры.	Тихо 0.	N	NNE	NE	ENE	E	ESE	SE	SSE	S	SSW	SW	WSW	W	WNW	NW	NNW
Число.	19	11	0	40	0	1	0	0	0	19	0	0	0	0	0	0	0
Сумма скоростей.	—	45	0	169	0	2	0	0	0	40	0	0	0	0	0	0	0

Библиотека Петропавловского Общества Союза СССР

Числа по новому стилю.	Барометръ при 0°. 7	1	9	Среднее.	Температура воздуха. 7	1	9	Среднее.	Max.	Min.	Абсолютная влажность. 7	1	9	Среднее.	Относительн. влажность. 7	1	9	Среднее.	Гигрометръ. 7	1	9	Облачность. 7	1	9	Направленіе и скорость вѣтра. 7	1	9	Осадки.	Примѣчанія.
1	751.4	752.4	754.8	52.9	1.1	6.4	3.2	3.6	8.3	— 1.9	2.2	2.8	3.5	2.8	44	38	61	48	44	39	60	0	0	0	NE 3	S 4	NE 2		
2	57.4	57.9	59.9	58.4	1.6	5.0	2.8	3.1	6.5	— 0.1	3.3	4.7	3.8	3.9	63	72	67	67	60	57	52	1	0	1	NE 5	S 6	N 2		
3	60.6	59.4	57.1	59.0	1.4	6.2	— 0.2	2.5	7.3	— 0.2	4.1	4.8	4.3	4.4	82	67	94	81	76	49	87	3	4	10	S 1	NE 4	N 8	6 5	≡ p, 3.
4	52.2	53.8	58.9	55.0	2.2	3.4	1.1	2.2	6.5	— 0.5	4.8	4.6	4.3	4.6	89	78	87	85	79	68	79	10	10	2	NE 6	NE 2	N 1		≡ n, 1, a; ✳ n, 1, a, p; ●° p.
5	62.3	61.8	58.6	60.9	1.4	1.5	0.6	1.2	3.1	0.1	4.6	4.8	4.4	4.6	91	94	92	92	87	88	84	10	10	10	S 4	NE 6	S 4	13 0	≡ a, 2; ✳ p, 3.
6	50.9	54.2	58.4	54.5	0.6	4.3	1.1	2.0	7.7	0.3	4.4	4.7	4.0	4.4	92	76	79	82	86	55	64	10	2	5	NE 3	NE 7	NE 9		✳ n, 1, a.
7	61.2	62.9	67.0	63.7	2.0	5.5	2.1	3.2	7.1	— 0.7	3.8	4.6	4.0	4.1	71	68	75	71	56	50	58	1	2	0	NE 10	NE 4	NE 4		
8	67.4	66.6	67.9	67.3	1.0	5.4	2.3	2.9	7.6	— 1.3	3.8	4.7	3.8	4.1	75	71	70	72	63	50	54	3	1	0	N 5	S 3	0		
9	68.5	67.2	66.4	67.4	— 0.4	6.2	1.4	2.4	7.5	— 1.7	4.1	5.4	4.0	4.5	92	76	78	82	88	60	80	0	0	0	S 2	S 4	0		⊔ n.
10	65.0	63.3	60.9	63.1	1.7	7.8	7.8	5.8	12.1	— 1.8	3.8	4.6	3.3	3.9	73	59	42	58	69	54	39	6	5	4	N 2	S 2	NE 11		⊔ n.
11	56.5	52.9	51.0	53.5	4.2	8.9	2.9	5.3	9.8	2.6	3.3	3.5	3.1	3.3	54	41	54	50	52	42	54	5	3	0	NE 8	NE 4	NE 4		↙ n.
12	51.9	53 0	54.6	53.2	3 4	6.6	4 5	4.8	9.0	0.9	3.1	3.5	3.4	3.3	54	49	54	52	56	50	59	0	4	1	NE 4	S 8	NE 3		
13	57.9	55.7	50.9	54.8	3.8	3.8	0.6	2.7	5.5	0.6	3.3	3.5	4.3	3.7	54	57	90	67	59	61	96	7	10	10	NE 1	S 4	NE 4	0.1	⊔° n; ✳° p.
14	60.5	63.5	65.3	62.1	2 6	3.4	1.5	2.5	5.8	— 1.3	2.9	4.0	4.4	3.8	52	68	85	68	48	69	90	0	2	10	NE 2	S 10	NE 6		
15	63.9	63 3	64.8	64 0	2.8	4.6	0.8	2.7	5.9	0.4	4 4	4.6	4.3	4.4	77	73	89	80	77	70	92	3	10	3	S 2	S 4	NE 2		⊔° n.
16	66.8	67.0	66.8	66.9	2.6	3 6	0.8	2.3	4.7	— 0.3	4.8	4.4	4.2	4.5	85	75	85	82	84	72	85	2	4	10	S 2	S 7	S 2		≡ n, a.
17	65.2	64.1	63.4	64.2	0.6	2.6	1.2	1.5	3.6	— 0.2	3.7	4.2	4.0	4.0	76	75	79	77	73	72	79	10	10	10	NE 2	S 5	0		⌓ n; ✳° a.
18	61.1	59.7	59.1	60.0	0.8	2.8	0.8	1.5	4.4	— 0.3	3.7	4 4	4.2	4.1	77	77	85	80	74	76	86	10	10	10	N 2	S 4	S 2	0.1	✳° n, a, p.
19	57.9	56.9	58.0	57.6	2.0	3.0	— 0.2	1.6	4.4	— 0.7	3.8	3.8	4.7	3.8	71	68	81	73	70	66	81	5	3	0	S 3	S 9	NE 2		✳° n.
20	60.2	61.4	64.7	62.1	2.1	4.2	2.0	2.8	5.4	— 0.3	4.1	4.4	4 3	4.3	77	71	82	77	77	69	85	10	10	10	S 2	S 3	S 1		⊔° n.
21	67.2	67.0	67.1	67.1	3.3	5.0	1.8	3.4	6.0	0.5	4.7	5.1	4.7	4.8	82	78	90	83	84	75	92	7°	2	10	S 3	S 7	NE 4		⊔° n; ≡ p, 3.
22	67.0	65.9	66.2	66.4	2.4	6.0	2.1	3.5	8.0	0.8	4.9	5.1	4 9	5.0	89	74	91	85	90	71	91	10	3	10	S 1	S 5	S 1		≡ n, 1, p, 3.
23	65.4	64 3	65.4	65.0	1.1	5.6	1.9	2 9	7.0	0.5	4 5	5.1	4.9	4.8	90	75	93	86	89	72	93	10	3	10	NE 2	S 5	S 2		≡ n, 1, a, p, 3.
24	65.6	64.5	64.6	64.9	1.4	6.3	1.3	3.0	8.5	1.2	4.8	5.2	4.7	4.9	94	74	92	87	94	69	94	10	2	3	N 2	S 6	NE 4		≡ n, 1, a.
25	64.5	64.3	65.7	64.8	1.5	7.2	1.4	3.4	8.5	0.0	4.8	5.6	4 6	5.0	94	74	91	86	86	67	87	10	0	1	NE 1	S 5	NE 1		≡ n, 1, a.
26	66.5	64 5	64.3	65.1	0.4	10.6	10.7	9.2	16.1	— 0.6	4.6	6.2	5 2	5 3	98	65	54	72	87	59	51	10	3	0	0	S 2	NE 3		≡² n, 1, a.
27	64.6	62.8	62.0	63.1	10.7	16.2	11.4	12.8	17.9	8.1	4.6	4.7	4.8	4.7	48	35	48	44	47	33	46	2	0	9°	NE 3	S 5	NE 2	0.1	
28	60.5	58.3	58.0	58.9	3.7	2.0	4.9	3.5	11.4	1.5	5.4	4.9	5.7	5.3	90	93	89	91	90	92	87	10	10	7	NE 8	NE 6	0	7.2	● n, a, 2, p; ✳ a, p; ≡ a, 2, p.
29	58.6	57.1	57.4	57.7	3.0	10.4	5.5	6.3	13.0	3.0	5.3	6.7	6.0	6.0	93	71	89	84	93	66	87	3	1	7	NE 4	S 6	S 1	0.1	≡ p, 3; ●° p.
30	59.1	59.4	59.4	59.3	9.3	11.8	10.0	10.4	12.9	4.8	6.3	6.3	6.6	6.4	72	61	72	68	68	52	71	8	7	10	NE 3	S 7	S 1		⌓ n.
31	61 3	61.1	60 5	61.0	9.7	13.7	8.7	10.7	15.6	7.3	5.3	6.3	5.8	5.8	59	54	69	61	57	49	64	1	4	5	NE 7	S 5	NE 5	0.6	⊕ 2.
Средн.	761.3	760.8	761.3	761.1	2.7	6.1	3.1	4.0	8.3	0.7	4.2	4.7	4.4	4.4	76	68	78	74	73	62	75	5.7	4.4	5.4	3.3	5.1	2.9	Сумма 27.7	

Барометръ. Максимумъ.	День.	Минимумъ.	День.	Температура. Максимумъ.	День.	Минимумъ.	День.	Относител. влажность. Минимумъ.	День.	Осадки. Максимумъ въ сутки.	День.	Число дней. Осадки не менѣе 0.1 мм.	Осадки не менѣе 0.5 мм.	Осадки не менѣе 1.0 мм.	✳	▲	△	≡	⌓	⊔	∨	∞	⊠	⊤	⟨	Ясныхъ.	Пасмурныхъ.	↙	Безъ отчетли.	Съ морозомъ.
768.5	9	750.9	6/13	17.9	27	—1.9	1	35	27	13.0	5	8	4	3	6	0	0	12	2	6	0	0	0	0	0	6	7	1	0	16

Вѣтры.	Тихо 0.	N	NNE	NE	ENE	E	ESE	SE	SSE	S	SSW	SW	WSW	W	WNW	NW	NNW
Число.	5	7	0	40	0	0	0	0	0	41	0	0	0	0	0	0	0
Сумма скоростей.	—	22	0	171	0	0	0	0	0	160	0	0	0	0	0	0	0

Число по новому стилю.	Барометръ при 0°. 7	1	9	Среднее.	Температура воздуха. 7	1	9	Среднее.	Max.	Min.	Абсолютная влажность. 7	1	9	Среднее.	Отно 7	Относительн. влажность. 1	9	Среднее.	Гидрометръ. 7	1	9	Облачность. 7	1	9	Направленіе и скорость вѣтра. 7	1	9	Осадки.	Примѣчанія.
1	755.2	750.2	748 9	51.4	3.0	10.5	5 2	6.2	12.0	2 7	5.5	6.6	4.2	5.4	96	70	63	76	88	63	56	10	1	3	NE 6	S 4	NE 8	0 0	●n; ☰ n, 1, a; ⸗ p.
2	55.6	58.0	59.7	57.8	9.0	13.8	10 9	11.2	16.0	4.8	4.1	5.2	4.3	4.5	48	45	44	46	48	39	41	0	3	7	NE 10	NE 4	NE 2		⸗ a.
3	58.2	57.3	58.6	58.0	9.8	11.2	4 0	8.3	14.5	4 0	5.4	5.5	5.2	5 4	59	56	85	67	57	52	90	10	7	3	S 3	NE 4	0		
4	62.4	62.0	59.7	61.4	6.2	5.1	3 3	4.9	7.0	2 5	5.6	5.6	5.3	5.5	79	86	92	86	71	82	90	2	8	10	S 3	S 8	NE 2	1.4	⏢ n, 1, a; ●° p; ☰ p, 3.
5	57.7	57.6	58.0	57.8	6.3	13.6	7.6	9.2	16.8	2.9	6.2	7.1	6 7	6.7	87	61	86	78	82	58	86	4	10	10	0	S 2	NE 3	0.2	●n, p.
6	58.9	58 6	60.3	59.3	8.4	17.6	7.6	11.2	19.6	5.0	7.2	9.7	6 9	7.9	88	65	89	81	84	62	91	10	3	3	NE 2	S 3	NE 11	0.0	●° n.
7	63.7	64.5	64.9	64.4	4.7	6.8	4.9	5 5	9 4	4.1	6.1	6.3	6.1	6.2	96	85	96	92	94	80	93	10	5	10	NE 2	S 4	S 2	12 2	☰ n, 1, a, 2, p.
8	61.0	58.3	55.7	58.3	6.0	8.1	6.0	6 7	9 3	4.9	6.8	7.7	6.8	7.1	97	96	97	97	90	90	90	10	10	10	NE 3	NE 2	NE 4	15.4	☰, ●n, 1, a, 2, p, 3.
9	51.4	50.1	54.0	51 8	6.6	9.0	7 3	7.6	11.7	5.5	7.1	7.0	4.8	6.3	98	81	64	81	88	75	59	10	6	2	S 2	S 4	NE 5	0.1	☰ n, 1, a; ●n, a.
10	58.0	56.3	53.7	56.0	9.4	19.1	11.5	13 3	20.1	4.7	5.2	4.9	4.8	5.0	59	80	47	45	53	27	51	2	2	8°	NE 9	NE 3	NE 7	2.3	⏢ n.
11	47.2	44.8	44.4	45.5	9.4	6.3	6 2	7.3	11.5	6.1	5.4	5.8	5 4	5 5	61	81	76	73	62	86	77	10	10	10	N 6	N 6	NE 4	10.4	●n, 1, a, 2, p; ⸗ a.
12	44.1	44.5	46.5	45.0	5.6	6.1	3.7	5 1	7.5	3.6	4 2	5.1	5.4	4 9	62	74	90	75	65	76	95	10	10	10	S 5	S 7	S 1	0.3	●n, p, 3.
13	48.8	49.3	52.0	50 0	5.0	9.4	4.8	6.4	10.6	3.6	5.6	5.6	5.3	5 5	86	63	82	77	87	63	86	10	10	9	S 1	S 5	S 2	0.1	●° n, p.
14	52.7	51.7	52.3	52.2	8.4	12.8	7.2	9.5	13.3	4.5	4 9	5.7	4 9	5.2	60	52	65	59	58	52	69	2	1°	0	N 2	S 6	NE 2	0.0	●° n; ⏢° 3.
15	53.0	52.6	52.8	52.8	4.9	10.2	6.0	7.0	12 3	1.4	5 7	4.7	3.9	4.8	89	50	56	65	83	45	49	2	0	0	S 2	S 10	S 2		⏢ n, 1.
16	51.8	50.6	52.1	51.5	12.2	17.4	12.6	14.1	19 0	3.2	6.0	6.7	4.7	5.8	56	45	43	48	57	43	42	0	1	3	NE 2	S 4	N 6		⊔ n; ⏢ 1, a.
17	52.7	51.6	54.2	51.8	10.6	16.3	12.6	13.2	17.9	7.8	3.4	4.6	5.0	4.3	35	34	46	38	39	36	47	0	1	0	NE 5	S 4	NE 8		
18	55.9	55.5	55.6	55.7	12.3	16.8	12 6	13.9	19 8	7.8	5.0	6 9	4.1	5.3	47	49	38	45	50	49	41	0	1	0	NE 9	S 4	NE 5		
19	55.3	53.2	54.3	54.3	11.4	15.6	10.7	12.6	17.5	9.9	3.2	5.5	5.7	4.8	32	42	60	45	37	46	63	0	0	0	NE 9	S 4	NE 8		
20	54.5	54.3	56.3	55.0	12.0	18.6	15.6	15.4	22.2	9.2	7 0	8.3	6.3	7.2	67	52	48	56	72	56	50	3	9	0	NE 10	S 3	0		
21	58.3	58.1	61.1	59.2	17.3	18.7	10.4	15.5	24.6	10.4	7.2	8.5	7.3	7.7	50	53	76	60	55	56	82	0	0	0	NE 5	S 3	0		⏢° n.
22	61.7	61.2	62.1	61.7	10.0	14.8	8.4	11.1	17.5	6.6	6.1	7.5	7 1	6.9	67	60	87	71	79	58	93	0	0	1	0	S 4	0		⏢ n, 1, a, p, 3.
23	62.8	61.6	61.4	61.9	9.2	16.4	10.1	11.9	20.5	5.9	7.3	8.2	8.1	7.9	84	59	88	77	84	57	93	0	1	1	S 2	S 5	0		⏢ n, 1, a, p, 3.
24	60.7	58.7	58.4	59.3	17.2	20.2	18.2	18.5	24.6	9.7	9.7	9.1	9.3	9.4	66	52	60	59	65	53	60	0	0	0	NE 2	S 2	NE 3		⏢ p, 1, a, p, 3.
25	58.4	57.0	58.0	57.8	16.1	22.6	16.0	18.2	24.5	14.1	8.5	8.9	10.1	9.2	62	44	75	60	66	46	84	0	0	0	NE 3	S 2	NE 2		⏢ n, 1, a, p, 3.
26	57.8	55.9	56.0	56.6	19.1	23.1	16 4	19.5	24.6	14 3	8.5	9.8	8.4	8.9	52	47	61	53	56	49	64	0	0	4	NE 6	S 4	NE 2		⏢ n, 1, a.
27	55.8	53.7	54.4	54.6	15.2	21.3	16.8	17.8	23.2	12 4	8.3	9.1	7.0	8.1	64	49	50	54	71	56	55	4	3	0	NE 7	S 3	NE 7		
28	53.5	50.4	51.6	51.8	16.2	22.8	15.0	18.0	24.1	13 2	8 4	9 1	7.1	8.2	61	44	56	54	68	50	61	0	0	1	NE 8	S 4	NE 5		
29	58.7	60.7	62.3	60.6	11.0	12 3	11.0	11.4	15.3	9.7	8.0	6.1	5.3	6.5	81	58	54	64	91	65	62	10	10	10	S 4.	S 4	S 3	0.2	⏢° n; ●° 3.
30	63.5	63.9	63.9	63.8	9.6	9.7	8.6	9.3	11.0	8.3	7.4	7.5	7.7	7.5	83	83	92	89	90	88	93	10	10	10	S 2	S 2	N 2	1.4	●° n, 1, a, 2, p.
31																													
Средн	756.3	755 4	756.1	755.9	10.1	14.2	9.7	11.3	16.6	6.8	6.3	6 9	6 1	6.4	69	59	69	66	70	59	70	4.3	4.1	4.2	4.3	4 1	3.5	Сумма 44.0	

Барометръ. Максимумъ.	День.	Минимумъ.	День.	Температура. Максимумъ.	День.	Минимумъ.	День.	Относительн. влажность. Минимумъ.	День.	Осадки. Максимумъ въ сутки.	День.	Число дней. Осадки не менѣе 0.1 мм.	Осадки не менѣе 0.5 мм.	Осадки не менѣе 1.0 мм.	⁂	▲	△	☰	⸗	⊔	∨
764.9	7	744 1	12	24 6	21,24и25	1 4	1.5	30	1(	15 4	8	11	6	6	0	0	0	5	12	1	0

Ясныхъ.	Пасмурныхъ.	Съ грозами.	Безъ отмѣтки.	Съ морозомъ.
13	7	3	0	0

Вѣтры.	Тихо 0.	N	NNE	NE	ENE	E	ESE	SE	SSE	S	SSW	SW	WSW	W	WNW	NW	NNW
Число.	7	5	0	39	0	0	0	0	0	39	0	0	0	0	0	0	0
Сумма скоростей.	—	22	0	199	0	0	0	0	0	139	0	0	0	0	0	0	0

Число по новому стилю.	Барометръ при 0°. 7	1	9	Средн.	Температура воздуха. 7	1	9	Средн.	Max.	Min.	Абсолютная влажность. 7	1	9	Средн.	Относительн. влажность. 7	1	9	Средн.	Гигрометръ. 7	1	9	Облачность. 7	1	9	Направленіе и скорость вѣтра. 7	1	9	Осадки.	Примѣчанія.
1	761.2	758.2	757.4	58.9	10.0	14.0	10.7	11.6	15.5	7.6	7.3	6.7	7.0	7.0	79	57	72	69	79	56	73	7	10	10	S 2	S 3	NE 5	0.7	●° p, 3.
2	56.7	55 8	57.6	56.7	10.1	12.9	8.4	10.5	14.6	8.4	7.3	7.7	7.1	7.4	79	69	87	78	81	67	89	10	3	10	0	S 7	NE 4	0.0	●° n.
3	58.7	58.5	60.0	59.1	10.0	16.6	13.6	13.4	19.6	8.1	8.0	8.7	9.9	8.9	87	62	86	78	90	64	91	5	2	2	S 2	S 3	0	0.6	⌓ n; ⌒, ● p.
4	59.2	56.0	54.4	56.5	13.4	20.0	13.5	15.6	21.9	10.8	8.1	8.3	6.9	7.8	71	47	60	59	69	50	63	0	2	1	NE 2	S 3	NE 5		⌓ n, 1, a.
5	52.8	51.6	52.1	52.2	9.0	15.4	10.3	11.6	16.6	7.2	7.4	7.3	7.6	7.4	87	56	81	75	84	52	85	10	10	1	S 2	S 6	0		⌓ n, 1, a, p, 3.
6	52.2	50.9	51.5	51.5	11.9	16.3	12.2	13.5	18.5	7.7	7.8	8.6	8.1	8.2	75	62	76	71	76	60	83	3	4	10	S 2	S 5	NE 6	7.1	⌓ n, 1, a; ● p, 3.
7	53.3	52.9	54.4	53.5	11.2	15.2	11.5	12.6	17.6	10.4	9.7	10.1	9.2	9.7	98	78	92	89	91	77	93	10	7	4	0	S 5	NE 5	1.1	● n, 1, a, p; ≡ n, 1, a.
8	55.6	54.5	55.9	55.3	11.6	17.1	12.0	13.6	19.2	10.2	9.2	10.9	9.1	9.7	91	75	87	84	89	73	91	10	1	2	S 3	S 3	0	0.2	≡ n, 1, a.
9	56.0	54.2	53.6	54.6	11.2	16.5	17.6	15.1	23.6	9.4	9.2	10.1	9.7	9.7	93	72	65	77	86	71	65	10	5	4	S 1	S 2	NE 4	0.0	● n, p.
10	53.3	52 8	55.6	53.9	19.0	23.6	21.2	21.3	26.5	17.2	10.3	11.3	9.5	10.4	63	52	51	55	64	52	51	0	0	10°	NE 6	S 3	NE 6		∞° a, 2, p.
11	55.9	56.5	59.6	57.3	17.0	24.0	13.0	18 3	26.3	12.7	10.7	11.5	9.6	10.6	70	52	87	70	76	53	93	3	4	0	0	S 3	S 2		⌓° n; ∞° p, 3.
12	58.8	56.8	54.8	56.8	14 2	18.7	12.5	15.1	21.2	10.7	10.0	11.3	9.8	10.4	84	70	91	82	84	70	95	0	0	0	0	S 3	S 2		⌓ n, 1, a; ∞° n, 1, a, 2, p, 3.
13	52.3	49 9	48.7	50.3	10.1	14.6	12.8	12.5	17.5	8.4	8.4	10.2	7.2	8.6	91	83	66	80	87	85	67	3	8	8	NE 3	S 2	NE 10	0.7	≡ n, 1, a; ● a.
14	49.6	48.9	51.9	50.1	11.1	15.7	12.6	13.1	18.6	8.5	6.6	7.7	7.1	7.1	67	58	66	64	69	59	69	10	3	0	NE 6	S 4	NE 2		⌓° n.
15	54.9	54.7	56.1	55.2	11.4	18.0	13.0	14.1	20 2	9.1	7.1	8.1	7.1	7.4	71	53	64	63	76	56	69	2	2	10	NE 3	S 5	0		⌓° n.
16	56.9	56.6	58.1	57.2	12.0	14.6	9.2	11.9	16.3	9.2	8.7	9.3	8.2	8.7	84	75	95	85	90	78	96	5	3	10	NE 2	S 5	S 3		⌓° n, 1, a.
17	56.7	55.0	57.0	56.2	8.6	13.7	9.0	10.4	14.6	8.4	8.1	9.4	7.9	8.5	98	81	93	91	91	79	92	10	8	10	NE 2	S 5	NE 2		≡ n, 1, a, 2, p, 3.
18	58.1	58.2	57.9	58.1	9.0	10.6	9.9	9.8	13.2	8.6	8.1	8.1	8.4	8.2	95	85	92	91	92	82	94	10	10	10	0	S 3	NE 2		≡ n, 1, a, 2, p, 3.
19	56.6	55.2	56.7	56.2	11.0	15.4	10.4	12.3	17.3	9.5	8.6	8.1	8.6	8.4	87	62	92	80	86	61	97	10	5	10	S 2	S 3	NE 2	0.2	≡ n, 1, a, p, 3.
20	56.6	55.8	57.5	56.6	10.6	14.6	11.4	12.2	16.0	9.7	8.4	9.3	8.8	8.8	90	75	88	84	86	77	91	10	4	10	NE 1	S 5	NE 5		≡ n, 1, a, p, 3.
21	59.0	59.0	59.8	59.3	10.2	13.4	11.2	11.6	16 5	9.7	8.6	9.4	8.3	8.8	93	82	84	86	90	82	87	10	4	10	NE 3	S 4	NE 3		≡ n, 1, a.
22	59.9	59.9	59.1	59.4	12.8	12.8	10.8	12.1	14 5	9.4	8.7	8.1	8.3	8.4	80	74	87	80	79	74	91	3	10	10	S 2	S 6	0	1.5	⌓ n, 1, a.
23	58.6	57.8	58 2	58.2	10.1	11.3	11.2	10.9	12.2	9.9	8.3	8 7	7.5	8.2	89	88	75	84	87	88	92	10	10	10	0	S 2	0	3.9	● n, 1, a p; ≡ n, 1, a.
24	56.8	55.3	55.7	55.9	12.0	14.4	12.3	12.9	17.6	10.4	9.6	9.5	9.0	9.4	93	78	86	86	87	80	84	4	2	0	0	S 7	NE 3	0.0	● n; ≡ n, 1, a.
25	56.1	55.8	56 3	56.1	11.2	13.4	11.2	11.9	14.7	9.7	9.2	9.4	8.7	9.1	93	82	88	88	90	83	90	10	10	10	0	S 3	SE 2	0.1	≡ n, 1, a, p, 3.
26	55.3	55.1	52 5	54 3	10.6	12.6	10.4	11.2	14.5	10.0	9.0	8.7	8.9	8.9	95	81	95	90	91	80	94	10	10	10	S 3	NE 3	S 2	3.6	≡ n, 1, a.
27	48.5	48.4	49.5	48 8	11.0	11.3	10.4	10.9	12.3	10.1	9.0	9.1	8.3	8.8	92	92	89	91	92	92	86	10	10	10	N 2	S 6	NE 4	14.2	● n, 1, a, 2, p.
28	48.9	48.3	52.0	49.7	11.0	15.1	13.6	13.2	17.5	10.0	9.2	9.1	9.1	9.1	94	71	79	81	94	70	79	10	7	10	0	S 2	0		≡ n, 1, a.
29	55.2	55.6	57.7	56.2	12.4	18.4	14.2	15.0	19.7	10.6	8.1	9.5	9.0	8.9	76	60	75	70	76	60	77	9	6	10	NE 3	S 3	NE 5		
30	60.4	61.2	62.8	61.5	13.5	20.1	15.2	16.3	22.5	11.9	8.5	10.7	9.3	9.5	74	61	72	69	77	61	77	0	1	0	NE 3	S 2	NE 4		⌓° n, 1, a.
31	63.1	61.3	57.7	60.7	13.6	15.6	11.8	13.7	17.4	10.5	10.0	10.7	9.1	9.9	87	81	88	85	87	82	90	1	10	10	S 3	S 2	S 15	5.8	⌓ n, 1, a; ● p, 3; ⌒ 3.
Средн.	756.0	755.2	755.9	755.7	11.7	15.7	12.2	13.2	17.9	9.8	8.6	9.2	8.5	8.8	85	70	81	79	84	70	84	6.6	5.5	6.8	1.9	3.8	3.3	Сумма 39.7	

Барометръ. Максимумъ.	День.	Минимумъ.	День.	Температура. Максимумъ.	День.	Минимумъ.	Относител. влажность. Минимумъ.	День.	Осадки. Максимумъ въ сутки.	День.	Число дней. Осадки не менѣе 1.0 мм.	Осадки не менѣе 0.5 мм.	Осадки не менѣе 1.0 мм.	✳	▲	△	☰	⊔	∨	∞	⌒
763.1	31	748.3	28	26.5	11	7.2	5	47	4	14.2	27	13	10	7	0	0	0	13	12	0	0	3	1

⊤	⊲	Яснихъ.	Пасмурныхъ.	⌒	Безъ отл.-пели.	Съ морозомъ.
0	0	3	10	1	0	0

Вѣтры.	Тихо 0.	N	NNE	NE	ENE	E	ESE	SE	SSE	S	SSW	SW	WSW	W	WNW	NW	NNW
Число.	16	1	0	30	0	0	0	1	0	45	0	0	0	0	0	0	0
Сумма скоростей.	—	2	0	114	0	0	0	2	0	161	0	0	0	0	0	0	0

Число по новому стилю.	Барометръ при 0°. 7	1	9	Среднее.	Температура воздуха. 7	1	9	Среднее.	Max.	Min.	Абсолютная влажность. 7	1	9	Среднее.	Относительн. влажность. 7	1	9	Среднее.	Гигрометръ. 7	1	9	Облачность. 7	1	9	Направленіе и скорость вѣтра. 7	1	9	Осадки.	Примѣчанія.
1	753.0	750.4	749.8	51 1	10.7	13.7	12.7	12.4	14.7	10.3	9.1	9.9	8.9	9.3	95	86	82	88	99	82	83	10	10	10	0	S 4	N 2	0,1	● n; ≡ n, 1, a.
2	52.9	54.0	56.4	54.4	13.6	18.2	12.6	14.8	18.7	9.6	8.1	10.9	9.4	9.5	70	70	88	76	76	75	99	4	2	10	NE 2	S 4	NE 7	14.1	⌓ n, 1, a.
3	56.2	57.2	60.0	57.8	11.5	12.0	10.0	11.2	13.1	9.9	8.9	9.2	8.7	8.9	89	89	95	91	93	92	94	10	10	0	SE 3	SE 2	0	2.5	● n, a; ≡ n, 1, a, 2.
4	62.7	61.2	61.2	61.7	9.8	15.1	10.6	11.8	15.4	8.1	8.3	9.8	9.0	9 0	92	76	95	88	95	80	100	6	2	10	SE 3	S 6	NE 5	5.0	⌓ n; ≡ n, 1, a, p,3; ● p, 3.
5	56.6	51.7	44.7	51.0	10.9	10.8	11.9	11.2	12.5	10.3	9.0	8.8	7.2	8.3	93	92	69	85	98	98	76	10	10	6	0	SE 5	NE 5	5.4	● n, a, p; ≡ n, 1, a, p.
6	46.8	47.3	48.5	47.5	12.8	18 3	13.8	15.0	18.9	11.9	7.3	8.2	8.0	7.8	67	53	68	63	75	56	77	0	0	0	NE 13	NE 9	NE 6		⚡ n, a.
7	49.8	49.4	52.9	50.7	12.9	14.6	10.3	12.6	16.1	9.4	7.5	8.2	8.5	8 1	68	67	92	76	77	72	94	0	10	0	NE 3	S 2	0	4.2	⌓ n, 1, a; ● 2, p.
8	54.3	54.3	56.9	55.2	11 8	15.5	10.0	12.4	16.9	7 7	7.8	10.7	8.0	8 8	76	82	87	82	83	93	90	0	5	2	S 2	NE 5	NE 1	1.4	⌓ n, 1, a; ● a, p; ⊤ p.
9	57 9	56.6	58.0	57.5	9.4	14.0	8.8	10.7	15.8	8.7	8 1	9.2	8.0	8 4	92	78	95	88	97	85	100	10	2	10	NE 2	S 4	NE 2		⌓ n; ≡ n, 1, a, p. 3.
10	58.4	57.6	58.4	58.1	8.6	12.2	8.3	9.7	12.9	7.7	7.7	8.8	7.2	7.9	92	84	88	88	98	90	95	10	8	10	NE 2	S 5	NE 2		≡ n, 1, a.
11	57.0	54.5	51.1	54 2	7.8	12.3	10.6	10.2	13.9	7 4	7.2	8.8	8.4	8.1	92	83	90	88	96	88	91	10	5	9	NE 2	N 2	N 2	0.1	⌓ p, 3.
12	45.0	43.7	47.1	45.3	10.2	14.8	12.7	12.6	15 4	9 6	8 8	5.6	8.4	7.6	95	45	77	72	94	45	88	10	10	10	0	NE 8	NE 4	0.6	●° n, a, 2, p.
13	52.6	53.7	57.1	54.5	13.1	20.5	13.6	15.7	20.9	10.0	7.0	8.9	9 6	8.5	63	50	83	65	70	52	90	3	0	0	NE 2	NE 2	NE 1		⚡ n; ⌓° p, 3.
14	58.8	58.4	59.4	58.9	11.7	18.2	15.0	15.0	19.4	10.1	9.4	10.7	9.7	9.9	93	69	76	79	94	74	84	2	7	0	S 2	S 4	NE 2		⌓ n, 1, a, p, 3.
15	60.8	60.8	62.0	61.2	11.4	17.2	9.0	12 5	17.9	9.0	9.3	10.5	8.1	9.3	93	72	95	87	93	79	99	0	0	1	S 1	S 4	NE 4		⌓ n, 1, a; ≡ p, 3.
16	60.9	58.9	55 8	58.5	10.6	17.7	12.0	13.4	17.9	8 5	8.8	8.3	8.9	8.7	93	56	86	78	96	60	100	8	9	10	NE 2	N 5	NE 6	32 3	≡ n, 1, a; ● p, 3.
17	53.5	50.2	49.6	51.1	10.6	15.8	11.7	12.7	17.5	9.9	9.0	10.0	9.4	9.5	95	75	93	88	99	77	93	5	2	1	0	S 3	0	0.4	● n; ⌓ p, 3.
18	50.3	49.2	52.1	50.5	12.6	17.1	12.2	14.0	18.1	11.2	8.1	9·5	7.4	8·3	76	65	70	70	80	66	77	5	4	1	NE 1	SE 1	NE 5	0 3	● n, a.
19	51.7	51.0	50.8	51.2	11.8	17.7	14.5	14.7	19.3	10.1	6 9	9.1	7.9	8 0	67	61	64	64	79	63	72	1	2	0	NE 8	SE 1	N 1		⌓ p, 3.
20	52.7	52.3	52.3	52.4	13.4	19.8	12.6	15.3	20.9	8 6	8.1	8.5	8.8	8.5	71	50	82	68	76	49	86	0	0	0	N 1	S 1	0		⌓ n, 1, a, p, 3.
21	55.9	56.2	57.6	56.6	12.9	17.7	16·2	15.6	21.2	8.6	6.6	8.8	5.7	7.0	59	59	42	53	64	62	47	0	0	3	N 1	SE 1	NE 3		⌓ n, 1, a.
22	55.6	54.1	53.4	54.4	16.2	21.2	15.0	17.5	21.9	10.6	7.5	10.4	10.2	9.4	55	55	81	64	64	59	90	10°	0	0	N 5	NE 3	0		⌓° n, p, 3; ∞ p, 3.
23	53.0	51.8	53.1	52.6	11 0	16.0	10.0	12.3	17.9	9.3	8.3	10 3	8.8	9.1	85	76	96	86	93	83	100	0	0	5	0	0	NE 1		∞ n. 1, a, 2; ⌓ n, 1, a; ≡ p, 3.
24	54.7	55.8	58.5	56.3	10.6	13.2	11.0	11.6	13.9	9.4	8.8	9.0	8 9	8.9	93	80	91	88	100	90	98	10	10	10	0	S 1	NE 4		≡ n, 1, a.
25	60.3	59.9	60.3	60.2	11.2	17.0	11.1	13.1	18.6	10.5	9.3	10.2	9.2	9.6	94	71	94	86	98	79	100	3	2	5	0	S 4	0		≡ n, 1, a.
26	59.8	59.6	59.9	59.8	12.3	13.7	9.8	11.9	15.1	9.6	9 5	10.1	8.8	9 5	90	87	98	92	99	94	100	10	10	5	S 1	S 3	NE 5	0.1	≡ n, 1, a, p, 3.
27	59.6	58.5	58.2	58.8	10.0	14.4	10.9	11.8	14.6	9.1	8 9	10.2	9.3	9.5	98	84	97	93	100	94	98	10	10	10	S 1	S 1	NE 1		≡ n, 1, a.
28	58.3	57.4	60.4	58.7	11.3	17.4	11 8	13.5	19.4	9.7	9.5	11.6	10.1	10.4	96	79	98	91	97	86	95	10	0	3	0	S 1	0		≡ n, 1, a; ⌓ p, 3.
29	62.5	62 2	63.3	62.7	15.2	18.3	11.2	14.0	19.5	11.1	8 5	11.1	9.3	9.6	66	71	94	77	69	78	95	7	8	10	N 3	SSW 1	0	0.0	⌓ n, 1, a; ●° p.
30	66.4	65.8	66.7	66.3	10.8	10.9	8.2	10.0	11.4	8.2	7.7	6.7	7.7	7.4	81	69	94	81	98	71	100	10	10	10	NE 4	N 3	N 5	1.6	≡ n; ● a, 2, p, 3.
31	64.9	62.9	61.2	63.0	9.2	11.0	10.5	10.2	11.3	8.2	8.3	8 9	9.1	8.8	96	91	96	94	90	98	99	10	10	10	0	S 1	0	1.6	≡ n, 1, a, 2, p, 3; ● n, a, p.
Средн.	756.2	755.4	756.0	755.9	11.5	15.7	11.6	12.9	16.8	9.4	8.3	9.4	8.6	8.8	83	72	86	80	89	76	91	5.9	5.1	5.2	2.1	3.1	2.4	Сумма 69.7	

Барометръ. Максимумъ.	День.	Минимумъ.	День.	Температура. Максимумъ.	День.	Минимумъ.	День.	Относител. влажность. Минимумъ.	День.	Осадки. Максимумъ въ сутки.	День.	Число дней. Осадки не менѣе 0.1 мм.	Осадки не менѣе 0.5 мм.	Осадки не менѣе 1.0 мм	✳	▲	△	≡	⌓	⊔	∨	∞	⚡	⊤	⌃	Ясныхъ.	Пасмурныхъ.	⚡	Безъ оттепели.	Съ морозомъ.
766.7	30	743.7	12	21.9	22	7.4	11	45	12	32.3	16	15	10	9	0	0	0	16	17	0	0	2	0	1	0	7	11	2	0	0

Вѣтры.	Тихо 0.	N	NNE	NE	ENE	E	ESE	SE	SSE	S	SSW	SW	WSW	W	WNW	NW	NNW
Число.	19	11	0	34	0	0	0	7	0	21	1	0	0	0	0	0	0
Сумма скоростей.	—	30	0	132	0	0	0	16	0	55	1	0	0	0	0	0	0

Число по новому стилю.	Барометръ при 0°. 7	1	9	Среднее.	Температура воздуха. 7	1	9	Среднее.	Max.	Min.	Абсолютная влажность. 7	1	9	Среднее.	Относительн. влажность. 7	1	9	Среднее.	Гигрометръ. 7	1	9	Облачность. 7	1	9	Направленіе и скорость вѣтра. 7	1	9	Осадки.	Примѣчанія.
1	758.7	753.6	751.9	54.7	11.2	13.4	12.0	12.2	14.4	9.8	9.4	10.1	10.5	10.0	95	89	100	95	98	96	99	9	5	10	N 1	S 1	0	8.0	● a.
2	51.6	50.4	54 4	52.1	13.2	15.4	15.2	14.6	20.1	12.0	10.8	11.6	8.8	10.4	96	89	68	84	99	93	74	10	2	1	NE 1	S 1	0		⌓ n.
3	56.9	58.4	58.2	57.8	13.1	19.2	13.8	15.4	19.9	9.6	8.9	9.7	9.4	9.3	80	59	80	73	83	58	82	1	2	9	0	S 1	0		⌓ 1, 3.
4	53.8	50.7	52 2	52.2	13.4	18.4	14.6	15.5	20.2	11.5	10.3	11.1	9.7	10.4	90	70	78	79	94	72	82	10	2	4	N 1	S 1	N 1		⌓ 1.
5	53.8	52.7	51.7	52.7	13.2	16.2	12.8	14.1	16.4	12.5	9.0	11.1	10.2	10.1	80	81	94	85	90	93	100	10	9	9	N 1	S 1	S 1	0.8	⌓² 3.
6	52.7	52.0	56.8	53.8	12.2	16.9	11.4	13.5	17.2	11.2	9.8	8.4	7.6	8.6	94	59	76	76	99	63	72	7	2	0	0	SE 3	N 1		⌓² 1; ⁄ p.
7	59.0	58.5	59.6	59.0	10.2	17.0	9.8	12.3	17.0	6.7	6.2	7.8	6.9	7.0	67	54	76	66	72	56	95	0	0	0	N 5	S 3	S 1		⌓° 1.
8	61.4	60.0	61.6	61.0	6.4	14.6	10.6	10.5	15.4	5.1	6.8	8.2	8.3	7.8	94	67	89	83	95	73	91	2	3	6	E 1	S 3	N 1		⌓² 1.
9	64.8	65.0	65 3	65.0	5.6	13.6	9.2	9.5	14 9	5.5	6.8	9.2	8.4	8.1	100	80	98	93	94	85	100	9	1	4	S 1	S 4	N 3		⌓² 1, 3; ≡ p.
10	63.5	60.5	58.4	60.8	6.8	11.8	10.8	9.8	12.5	6.4	7.2	8.3	8.7	8.1	98	81	91	90	100	80	94	10	9	10	S 1	S 1	N 1	1.3	⌓ 1, 3.
11	54.7	52.8	52.8	53.4	11.0	13.2	12.6	12.3	14.6	10.2	9.5	10.0	8.3	9.3	97	89	77	88	99	92	75	9	9	5	N 3	S 1	N 2		⌓ 1, 2.
12	54.5	53 9	56.2	54.9	8.8	16.6	11.6	12.3	17.1	8.5	7.8	9.0	7.0	7.9	92	64	69	75	94	58	72	1	0	3	0	SE 1	N 1		⌓² 1.
13	57.1	56.0	57.4	56.8	7.6	10.4	7.6	8.5	11.9	6.1	7.1	7.5	6.9	7.2	91	80	89	87	95	80	94	10	10	3	S 3	NE 1	N 1	1.2	⌓ 1; ● a, 2, p.
14	61.7	61.3	61.7	61.6	6.6	14.6	8.6	9.9	15.4	4.9	5.8	6.4	7.2	6.5	80	52	87	73	78	51	94	0	0	1	0	S 1	N 1		⌓ 1.
15	62 2	59.8	59.7	60.6	4.0	13.4	8.6	8.7	13.9	2.4	5.7	7.2	7.0	6.6	93	63	84	80	96	58	87	0	0	0	0	S 1	N 1		⊔ 1.
16	59.7	57.7	56 5	58.0	6.4	12.2	10.0	9.5	12.4	4.9	7.0	7.8	8.0	7.6	98	74	87	86	96	77	96	10	6	10	S 1	N 3	N 3	3.7	⌓² 1.
17	56.5	55 0	57.8	56.4	8.2	11.0	7.4	8.9	12.3	7.4	6.8	6.9	5.7	6.5	83	70	74	76	87	74	80	10	8	5	N 5	SE 3	N 4	0.5	● n, 1, a, 2.
18	61.0	60.8	62.7	61.5	3.2	12.9	8.4	8.2	12.9	2.1	5.6	6.5	6.6	6.2	97	58	81	79	97	54	84	1	3	10	0	S 1	0		⊔ n, 1.
19	64.8	63.9	64.6	64.4	7.4	12.0	8.8	9.4	12.5	6.4	7.2	7.5	6.6	7.1	94	72	78	81	95	72	96	10	6	10	N 1	S 3	N 1		⌓° n, 1.
20	66.1	66 2	66.9	66.4	8.2	12.6	9.4	10.1	12.7	7.4	7.2	7.1	7.2	7.2	89	66	82	79	98	66	86	5	8	10	W 1	S 5	S 5	0.1	⌓ n, 1.
21	67.0	67.0	67.6	67.2	8.2	11.2	6.6	8.7	12.4	5.9	7.0	7.0	6.4	6.8	87	71	88	82	93	67	94	10	7	0	NW 3	S 5	N 1	0.6	⌓° 1.
22	66.3	64.2	62.6	64.4	3.0	10.6	6.1	6.6	12.0	2.4	5.7	6.2	5.9	5.9	100	65	84	83	97	59	88	0	2	3	0	S 1	0		⊔ n, 1; ≂° 1; ⌓° p, 3.
23	60.3	58.4	58.9	59.2	4.6	10.9	8.4	8.0	12.1	4.1	5.9	6.5	6.6	6.3	94	67	81	81	94	63	93	1	5	10	0	S 3	0		⌓° n, 1.
24	57.8	56.7	57.9	57.5	6.2	12.4	7.6	8.7	13.4	4.4	6.7	5.6	5.2	5.8	94	52	67	71	95	46	68	2	4	3	N 3	S 3	N 3		⌓ n, 1.
25	58.8	58.4	60.9	59.4	3.7	13.0	8.2	8.3	13.1	2.4	5.3	5.8	6.8	6.0	88	52	83	74	92	46	89	4	4	6	N 1	S 3	N 1		⊔² n, 1.
26	62 4	61.8	63.3	62.5	4.8	10.4	7.2	7.5	13.4	3.2	5.6	7.0	6.1	6.2	87	74	80	80	92	72	85	7	0	0	N 1	S 3	N 2		⌓° n, 1; ∞° 2.
27	63.3	62 6	62.0	62.6	6.0	10.2	8.6	8.3	10.7	3.6	5.5	6.2	5.2	5.6	79	67	63	70	80	67	64	9	7	10	N 3	S 4	S 2		⌓° n, 1.
28	63.9	63.5	63.7	63.7	6.4	8.8	6.0	7.1	10.1	5.4	5.9	5.5	5.5	5.6	83	66	79	76	86	68	72	10	10	10	S 2	N 2	N 2		
29	65.9	65.4	67.0	66.1	5.6	9.0	6.4	7.0	10.1	4.6	6.2	6.7	5.9	6.3	91	78	83	84	95	82	85	4	9	10	N 1	S 1	0	1.0	⌓ a, 2, p, 3; ● a.
30	67.9	66.4	67.8	67.4	4.0	10.2	7.2	7.1	10.9	3.2	6.1	6.7	5.4	6.1	100	72	72	81	95	72	72	9	7	0	S 2	S 3	N 3		⌓² n, 1.
31																													
Средн.	760.3	759.1	759.9	759.8	7.6	13.1	9.5	10.1	14.1	6.3	7.2	7.8	7.3	7.4	90	69	81	80	93	70	85	6.0	4.7	5.4	1.4	2.2	1.4	Сумма 7.2	

Барометръ. Максимумъ.	День.	Минимумъ.	День.	Температура. Максимумъ.	День.	Минимумъ.	День.	Относител. влажность. Минимумъ.	День.	Осадки. Максимумъ въ сутки.	День.	Число дней. Осадки не менѣе 0.1 мм.	Осадки не менѣе 0.5 мм.	Осадки не менѣе 1.0 мм.	✳	▲	△	≡	⌓	⊔	∨	∞	⊼	⊤	⋀	Ясныхъ.	Пасмурныхъ.	⁄	Безъ оттепели.	Съ морозомъ.
767.9	30	750.4	2	20.2	4	2.1	18	52	14/24/25	8.0	1	9	8	5	0	0	0	1	24	4	0	1	0	0	0	5	6	1	0	0

Вѣтры.	Тихо 0.	N	NNE	NE	ENE	E	ESE	SE	SSE	S	SSW	SW	WSW	W	WNW	NW	NNW
Число.	15	33	0	2	0	1	0	3	0	34	0	0	0	1	0	1	0
Сумма скоростей.	—	64	0	2	0	1	0	7	0	73	0	0	0	1	0	3	0

Число по новому стилю.	Барометръ при 0°. 7	1	9	Среднее.	Температура воздуха. 7	1	9	Среднее.	Max.	Min.	Абсолютная влажность. 7	1	9	Среднее.	Относительн. влажность. 7	1	9	Среднее.	Гигрометръ. 7	1	9	Облачность. 7	1	9	Направленіе и скорость вѣтра. 7	1	9	Осадки.	Примѣчанія.
1	767.5	765.4	765.8	66.2	3.6	12.4	6.4	7.5	13.5	2.7	5.5	5.3	5.5	5.4	93	49	76	73	95	47	80	1	0	0	NW 2	S 4	N 1		⊔² n, 1.
2	64.8	63.1	63.8	63.9	2.8	10.8	3.4	5.7	12.4	2.5	4.8	5.3	5.5	5.2	86	55	95	79	91	52	96	0	2	5	0	S 2	N 1	4.4	⊔² n, 1, 3; ⊼, ● p.
3	65.4	62.8	62.6	63.6	0.4	8.0	4.8	4.4	10.9	0.2	4.6	6.3	5.3	5.4	96	79	82	86	96	83	89	0	0	0	0	S 2	N 2		⊔ a; ⌓° 3.
4	63.2	62.0	61.7	62.3	2.2	9.9	6.2	6.1	11.4	1.1	4.8	4.5	5.8	5.0	89	50	82	74	94	50	92	0	1	0	N 1	S 2	N 4		⊔ 1; ⌓° 3.
5	62.2	61.2	62.8	62.1	1.2	10.0	6.6	5.9	13.0	0.4	4.8	6.2	4.7	5.2	96	68	65	73	95	66	72	0	1	0	0	S 2	N 3		⊔ 1.
6	64.6	63.9	64.2	64.2	3.6	11.8	6.2	7.2	12.3	1.1	4.3	5.2	5.0	4.8	73	50	71	65	82	50	73	0	2	0	N 1	W 3	N 1		⊔ 1.
7	60.2	56.2	56.1	57.5	5.2	7.4	6.6	6.4	9.4	3.5	5.6	5.1	5.4	5.4	84	66	74	75	91	88	81	10	10	7	S 1	S 3	N 3		
8	60.8	60.6	62.1	61.2	1.6	10.0	3.2	4.9	10.4	0.7	5.0	6.2	3.8	5.0	96	68	66	77	96	70	67	5	0	0	S 1	S 8	0		⊔° 1.
9	62.2	61.4	60.7	61.4	1.8	7.2	6.2	5.1	9.9	— 0.6	3.7	4.4	5.8	4.6	71	58	82	70	76	59	90	0	7	10	0	S 2	N 2		⊔² 1; ⌓° 3.
10	59.8	60.0	63.3	61.0	5 2	8.6	4.7	6.2	9.2	4.4	5.4	6.2	5.4	5.7	81	74	84	80	93	75	89	10	9	1	N 2	S 1	N 2		
11	66.3	64.8	66.2	65.8	3.4	9.0	4.8	5.7	11.9	2.4	5.2	5.3	4.4	5.0	90	62	68	73	94	61	71	6	8	0	0	S 2	N 1		⌓° 1.
12	66.6	64.6	62.7	64.6	2.8	11.2	5.8	6.6	11.9	•1.9	4.8	5.7	4.7	5.1	86	58	69	71	92	58	72	0	2	0	0	S 5	NE 5	0.2	⊔ 1.
13	59.4	54.0	52.6	55.3	4.0	7.5	6.0	5.8	7.9	2.4	5.7	7.3	5.9	6.3	93	94	85	91	94	96	90	10	10	10	SE 2	SE 2	SE 2	11.4	● n, a, 2, p; ⌓° 1.
14	53.4	53.6	54.5	53.8	4.4	9.2	8.0	7.2	10.9	3.9	5.8	6.2	6.3	6.1	93	71	79	81	93	73	86	8	3	10	0	S 2	N 3		⌓ 1.
15	58.9	57.8	57.6	58.1	4.2	9.1	8.2	7.2	10.4	3.6	5.0	6.3	7.6	6.3	80	73	93	82	82	75	79	2	6	10	N 2	S 2	SE 3	12.4	⌓° 1; ● p.
16	55.7	54.0	52.1	53.9	6.4	5.0	5.2	5.5	8.4	4.5	6.4	5·7	5.8	6.0	90	87	87	88	93	92	93	10	10	10	E 2	NE 5	NE 4	17.1	● n. 1, a, 2, p.
17	54.9	55.9	55.6	55·5	4.4	9.1	4.0	5.8	10.1	3.9	5.4	5.4	5.7	5.5	87	62	93	81	94	58	81	10	10	0	E 1	S 2	N 1		⌓° 1.
18	57.7	56.1	56.3	56.7	2.0	6.7	3.6	4.1	7.5	0.5	3.6	4.7	4.9	4.4	68	64	83	72	65	64	82	4	10	3	0	S 2	0	0.2	⊔ 1; ● p.
19	56.8	55.5	56.5	56.3	1.4	7.6	2.6	3.9	8.9	1.1	4.5	4.8	3.8	4.4	89	61	69	73	93	62	68	10	9	0	0	S 2	0		⊔° 1. 3.
20	56.5	55.5	54.1	55.4	— 0.2	6.8	3.2	3.3	7.9	— 0.6	3.3	4.6	4.6	4.2	74	63	80	72	74	63	88	0	0	0	0	S 2	N 4		⊔ 1.
21	49.7	45.0	40.8	45.2	1.0	3.4	2.8	2.4	5.2	— 0.6	3.8	4.3	3.7	3.9	75	73	66	71	77	76	64	10	10	0	N 1	N 1	SE 2		⊔ 1.
22	41.2	43.9	46.9	44.0	3.2	8 4	4.8	5.5	9.2	0.7	3.1	3.7	3.8	3.5	53	45	59	52	56	42	64	8	2	2	N 8	N 4	S 4		
23	44.7	41.5	38.4	41 5	— 0.2	5.2	3.0	2.7	6.0	— 0.9	4.0	4.2	3.7	4.0	89	63	66	73	90	65	64	0	10	10	0	0	S 1		⊔ 1.
24	41.0	41.7	45.9	42.9	2.4	8.4	4.2	5.0	8.8	0.5	3.0	3.4	3.4	3.3	56	41	55	51	53	39	59	10	0	1	N 2	NE 2	N 3		
25	49.1	50.5	49.3	49.6	0.8	7.0	5.6	4.5	8.4	— 0.4	3.7	3.5	4.5	3.9	75	47	67	63	84	45	74	3	7	10	N 1	E 3	S 3	6.4	⊔ 1.
26	38.1	34.8	34.9	35.9	2.4	0.8	— 0.2	1.0	7.1	— 0.6	4.7	4.2	4.0	4 3	85	85	89	86	98	88	94	10	10	10	NE 3	SE 1	NE 6	1.6	● n; △ a; ✳ a, 2, p, 3.
27	44.3	47.3	53.0	48.2	0.8	5.0	0.6	2.1	5.9	— 0.2	4.9	3.7	3.3	4.0	100	57	68	75	65	61	65	5	8	8	N 8	N 4	NE 2		
28	49.9	46.9	45.3	47.4	0.0	1.2	— 0.2	0.3	1.4	— 1.6	3.2	3.1	3.3	3.2	71	62	72	68	59	65	76	10	10	10	SE 2	NE —	NE 4	2.2	✳ p.
29	49.6	52.9	57.7	53.4	— 1.2	3.8	1.0	1.2	4.4	— 1.6	2.2	2.5	3.0	2.6	54	42	62	53	57	48	67	4	1	0	N 5	NE 4	S 6		
20	57.4	55.8	50.6	54.6	— 1.6	4.0	1.0	1.1	4.9	— 2.6	3.9	2.8	2.7	3.1	96	46	55	66	90	46	48	1	7	10	N 2	NE 2	N 4		
31	53.1	56.2	60.5	56.6	0.8	4.0	— 0.8	1.3	4.1	— 0.8	2.2	2.5	2.5	2.4	44	40	54	38	50	41	53	10	10	1	N 2	NE 2	N 2		
Средн.	756.0	755.0	755.3	755.4	2.3	7.4	4.1	4.6	8.8	1.0	4.4	4.8	4.6	4.6	81	62	74	72	83	63	76	5.1	5.6	4.1	1.6	2.6	2.5	Сумма 55.9	

Барометръ. Максимумъ.	День.	Минимумъ.	День.	Температура. Максимумъ изъ срочныхъ наблюденій.	День.	Максимумъ по максимал. термометру.	День.	Максимумъ	День.	Относител. влажность. Минимумъ.	День.	Осадки. Максимумъ въ сутки.	День.	Число дней. Осадки не менѣе 0.1 мм.	Осадки не менѣе 0.5 мм.	Осадки не менѣе 1.0 мм.	✳	▲	△	○	≀	∨	⌓	⊔	⊞	⊠	⊼	⊤	⋀	⋁	Ясныхъ.	Пасмурныхъ.	Безъ оттепели.	Съ морозомъ.
767.5	1	734.8	26	12.4	1	13.5	1	—2.6	30	40	31	17.1	16	9	7	7	2	0	1	0	0	0	8	15	0	0	1	0	0	0	9	5	0	11

Вѣтры.	Тихо 0°	N	NNE	NE	ENE	E	ESE	SE	SSE	S	SSW	SW	WSW	W	WNW	NW	NNW
Число.	15	31	0	12	0	3	0	7	0	23	0	0	0	1	0	1	0
Сумма скоростей.	—	81	0	39	0	6	0	14	0	61	0	0	0	3	0	2	0

Число по новому стилю.	Барометръ при 0°. 7	1	9	Среднее.	Температура воздуха. 7	1	9	Среднее.	Max.	Min.	Абсолютная влажность. 7	1	9	Среднее.	Относительн. влажность. 7	1	9	Среднее.	Гигрометръ. 7	1	9	Облачность. 7	1	9	Направленіе и скорость вѣтра. 7	1	9	Осадки.	Примѣчанія.
1	764.6	764.3	763.1	64.0	— 2.8	4.0	1.8	1.0	4.9	— 3.3	3.7	2.5	3.6	3.3	100	40	68	69	68	47	71	3	5	9	N 2	S 2	0	0.6	⊔° 1.
2	60.7	62.4	62.8	62.0	2.0	4.2	— 1.0	1.7	5.4	— 1.0	4.9	2.3	2.9	3.4	93	37	67	66	96	43	55	7	0	5	SW 3	S 3	0	0.4	● n.
3	57.9	58.5	54.7	57.0	0.8	5.4	8.8	5.0	9.2	— 2.5	4.3	3.7	5.2	4.4	89	55	62	68	96	61	68	9	10	10	0	NE 2	S 6	0.1	✳ n; ● p.
4	53.4	54.2	52.6	53.4	10.0	10.4	8.0	9.5	11.3	7.0	4.9	5.8	5.9	5.5	54	62	73	63	64	69	81	9	9	10	S 5	S 1	S 8		
5	49.6	47.8	48.5	48.6	7.2	7.6	4.2	6.3	8.4	4.0	6.2	6.4	4.0	5.5	82	82	65	76	96	92	70	10	10	10	S 11	S 8	0	0.4	● p.
6	42.2	37.1	37.3	38.9	1.2	3.0	0.0	1.4	*3.7	— 1.3	3.8	3.9	3.2	3.6	75	69	71	73	86	43	60	10	0	9	NE 4	SE 3	S 4		✳° 1.
7	44.0	46.3	47.7	46.0	— 5.0	— 3.0	— 4.8	— 4.3	*0.0	— 5.5	2.2	2.1	2.3	2.2	71	57	71	66	94	54	77	10	8	0	SE 8	S 12	S 9	0.1	✳ p.
8	47.7	46.7	50.9	48.4	— 5.0	— 4.2	— 4.0	— 4.4	— 2.1	— 6.8	2.2	2.7	2.8	2.6	71	81	82	78	82	88	94	8	10	0	S 9	S 5	SE 6	1.6	⊔° 1; ✳ 2, p.
9	53.1	54.1	58.7	55.3	— 5.0	— 1.8	— 7.0	— 4.6	— 1.6	— 7.5	2.2	1.9	1.6	1.9	71	48	62	60	62	52	63	4	2	0	NE 7	SE 4	N 1		
10	58.1	52.5	38.5	49.7	— 6.0	— 3.4	2.0	— 2.5	2.1	— 8.2	2.3	3.1	2.5	2.6	79	87	48	71	89	100	96	2	10	10	0	NE 7	S 5	20.6	✳ 2; ● 3.
11	24.0	20.2	25.0	23.1	— 2.6	— 1.6	— 1.2	— 1.8	2.0	— 4.0	2.8	3.7	3.0	3.2	74	92	73	79	90	96	67	2	10	0	NE 7	SE 16	SE 11	2.1	● n; ✳ n, 2; ✚ 1, 2, 3; ⸙ 2.
12	35.6	39.7	46.1	40.5	— 3.2	— 3.0	— 3.6	— 3.3	0.7	— 4.0	2.0	3.3	2.7	2.7	57	91	78	75	57	100	83	1	10	10	NE 5	NE 13	S 8	0.5	✳° ✚ 2, 3.
13	48.1	50.6	55.5	51.4	—*4.1	—*1.8	— 3.4	— 3.1	—*1.8	— 5.0	3.8	5.1	3.2	4.0	85	96	91	91	77	57	68	2	5	10	S 2	S 10	0		
14	57.5	57.1	55.2	56.6	—*1.1	— 0.2	0.6	— 0.2	2.9	— 4.0	4.3	4.4	4.1	4.3	92	96	85	91	74	78	86	9	9	7	S 2	S 3	S 5	3.9	✳° 3.
15	50.0	42.2	31.1	41.1	— 1.6	— 0.4	— 0.2	— 0.7	3.9	—*2.0	3.6	3.3	3.2	3.4	88	74	70	77	99	76	86	10	10	10	N 4	S 5	N 23	7.0	✳ 1, 2, 3; ✚, ⸙ 3.
16	38.0	41.9	44.9	41.6	— 2.8	— 2.6	— 3.6	— 3.0	— 0.2	— 3.6	2.3	2.3	2.1	2.2	62	62	60	61	63	60	59	10	10	9	N 4	NE 2	NE 3		
17	48.1	51.8	59.3	53.1	— 5.2	— 3.0	— 5.6	— 4.6	— 3.0	— 6.0	2.2	2.1	1.8	2.0	71	57	60	63	50	43	42	3	0	0	NE 7	NE 7	NE 4		✚ 1, 2.
18	61.5	57.7	56.0	58.4	—10.2	— 7.4	0.8	— 5.6	0.8	—10.2	1.8	2.4	4.3	2.8	87	95	89	90	84	100	100	9	10	10	0	NE 2	S 5	44.2	✳ 2, 3; ● 3.
19	56.8	56.4	59.9	57.7	0.6	2.4	2.0	1.7	2.9	0.2	4.8	4.7	4.3	4.6	100	85	82	89	100	95	85	10	10	9	NE 7	NE 12	NE 2	26.1	✳ 1, 2.
20	60.6	61.0	60.3	60.6	*1.5	0.4	0.2	0.7	2.0	0.0	—	4.6	4.5	—	—	96	96	—	—	100	100	—	10	10	—	0	S 2	12.0	✳ 2; ● 3.
21	61.6	63.0	63.1	62.6	2.6	2.6	2.2	2.5	2.9	0.0	4.8	4.8	3.8	4.5	85	85	72	81	87	89	75	10	10	9	S 8	S 3	NE 2	1.9	● 1, 2; ✳ 3.
22	62.3	63.2	64.0	63.2	1.6	1.0	— 0.4	0.7	2.2	— 1.4	4.4	4.2	3.6	4.1	85	85	81	84	69	71	64	8	9	9	SE 2	NE 4	N 1		
23	64.3	65.4	66.6	65.4	—*4.7	— 2.4	— 4.8	— 4.0	— 0.3	— 5.5	2.9	2.7	2.1	2.6	82	71	67	73	85	68	66	3	3	0	0	N 3	N 2		
24	68.9	69.0	68.9	68.9	— 9.7	— 5.4	—*7.6	— 7.6	— 2.9	—10.0	1.9	2.4	2.7	2.3	77	80	95	84	89	66	85	0	0	8	0	N 2	0		
25	67.6	66.8	65.0	66.5	— 8.2	—*6.7	— 4.0	— 6.3	— 3.9	— 9.2	2.3	2.7	3.3	2.8	94	90	95	93	94	86	89	10	10	10	0	S 1	S 2		
26	59.8	54.9	50.1	54.9	— 0.6	— 1.2	*0.0	— 0.6	0.9	— 4.0	4.1	3.9	3.5	3.8	92	92	88	91	75	95	98	10	10	10	S 3	SE 10	SE 5	47.6	● 2, 3.
27	50.0	53.2	58.8	54.0	— 0.6	— 1.0	— 3.8	— 1.8	0.1	— 4.0	4.2	4.1	3.3	3.9	96	96	95	96	98	79	80	10	8	0	S 2	S 2	0	3.0	● n, 1, a.
28	60.3	58.5	53.0	57.3	—*7.1	*1.5	—*0.1	— 1.9	1.9	— 8.0	3.2	3.6	3.4	3.4	87	92	84	88	100	80	95	3	0	10	0	S 8	E 4	30.9	✳ a, p, 3.
29	46.9	49.2	55.9	50.7	— 0.4	0.0	— 4.2	— 1.5	1.1	— 5.2	4.5	3.1	2.7	3.4	100	67	81	83	100	57	57	10	3	0	N 5	N 2	N 8		✳ n.
30	62.7	63.4	64.5	63.5	— 5.4	— 1.8	— 5.0	— 4.1	— 1.3	— 7.0	2.6	2.4	2.5	2.5	85	60	81	75	57	49	60	0	0	9	N 8	N 2	N 2	12.0	✚ 1.
31																													
Средн.	753.9	753.6	753.9	753.8	— 2.1	— 0.3	— 1.1	— 1.2	1.9	— 3.9	3.4	3.5	3.3	3.4	82	76	77	78	82	73	76	6.6	6.7	6.8	4.0	5.1	4.3	Сумма 215.0	

Барометръ. Максимумъ.	День.	Минимумъ.	День.	Температура. Максимумъ изъ срочныхъ наблюденій.	День.	Максимумъ по максимал. термометру.	День.	Минимумъ.	День.	Относител. влажность. Минимумъ.	День.	Осадки. Максимумъ въ сутки.	День.	Число дней. Осадки не менѣе 0.1 мм.	Осадки не менѣе 0.5 мм.	Осадки не менѣе 1.0 мм.	✳	▲	△	○	∿	⊏	⊔	⊔	⊠	⊠	⊤	⊼	⸙	Ясныхъ.	Пасмурныхъ.	Безъ оттепели.	Съ морозомъ.
769.0	24	720.2	11	10.4	4	11.3	4	—10.2	18	37	2	47.6	26	19	15	13	14	0	0	0	0	0	0	2	0	0	0	0	0	2	1	12	16	27

Вѣтры.	Тихо 0.	N	NNE	NE	ENE	E	ESE	SE	SSE	S	SSW	SW	WSW	W	WNW	NW	NNW
Число.	14	15	0	18	0	1	0	9	0	31	0	1	0	0	0	0	0
Сумма скоростей.	—	69	0	97	0	4	0	65	0	169	0	3	0	0	0	0	0

Число по новому стилю.	Барометръ при 0°. 7	1	9	Среднее.	Температура воздуха. 7	1	9	Среднее.	Max.	Min.	Абсолютная влажность. 7	1	9	Среднее.	Относительн. влажность. 7	1	9	Среднее.	Гигрометръ. 7	1	9	Облачность. 7	1	9	Направленіе и скорость вѣтра. 7	1	9	Осадки.	Примѣчанія.
1	757.5	749.6	749.7	52.3	0.0	— 0.6	*0.5	— 0.0	*1.2	—*1.5	4.6	4.2	4.0	4.3	100	96	96	97	90	99	98	10	10	10	E 12	E 5	E 2	35.6	✳ 1, a, 2, p, 3.
2	50.7	43.8	49.0	47.8	— 1.6	*0.4	— 0.8	— 0.7	*0.8	— 2.0	3.9	4.3	2.7	3.6	96	100	62	86	98	96	53	10	10	0	0	E 5	E 5	19.9	
3	50.6	50.4	50.7	50.6	— 3.6	— 2.2	— 3.8	— 3.2	— 0.8	— 5.0	3.3	3.2	3.3	3.3	95	83	95	91	90	78	90	10	4	10	E 2	E 1	N 6	9.9	✳ 1, a, 3.
4	50.7	52.8	53.3	52.3	— 2.8	— 1.6	—*7.8	— 4.1	— 1.0	— 9.0	3.4	2.4	1.5	2.4	92	60	57	70	66	56	65	9	3	0	N 2	N 2	0		✳ n.
5	54.4	56.9	56.6	56.0	— 9.6	— 6.8	—*9.0	— 8.5	— 3.0	—11.2	2.0	2.6	1.9	2.2	94	94	73	87	97	80	90	10	1	0	N 1	N 1	0		≡ 1.
6	58.9	60.3	63.3	60.8	— 5.4	— 5.2	— 8.2	— 6.3	— 2.2	— 8.2	2.6	2.3	2.3	2.4	85	76	94	85	66	50	55	0	0	0	N 6	N 1	N 2		
7	63.7	65.1	63.6	64.1	—13.6	— 8.6	— 9.2	—10.5	— 5.0	—14.2	1.6	1.9	1.5	1.7	100	82	69	84	92	62	56	0	0	0	0	N 2	N 1		
8	63.7	60.5	54.9	59.7	— 8.6	— 7.8	— 7.4	— 7.9	— 6.6	—14.0	1.8	1.8	2.4	2.0	76	72	95	81	62	61	87	9	9	10	NE 1	N 3	N 3	4.3	✳ 3.
9	45.5	39.8	33.0	39.4	— 0.6	1.6	— 1.4	— 0.1	1.6	— 8.0	3.2	4.6	2.7	3.5	73	89	64	75	60	50	58	10	10	10	N 3	S 3	E 2		
10	29.7	34.0	40.2	34.6	— 0.0	— 1.0	— 1.4	— 0.8	2.0	— 2.2	3.7	3.6	3.1	3.5	81	84	76	80	92	93	53	10	9	10	S 2	E 5	E 3	12.2	● a, 3.
11	40.5	38.4	41.1	40.0	— 0.6	2.6	— 0.0	— 0.7	2.6	— 2.0	3.7	4.0	4.1	3.9	85	72	89	82	57	75	100	9	10	10	S 2	SW 2	W 12	5.7	● 1, 2; ✢, ✳ 3.
12	46.6	50.3	53.6	50.2	— 1.0	— 0.4	— 0.2	— 0.5	0.0	— 2.0	3.8	3.1	3.2	3.4	88	70	70	76	90	75	50	10	9	9	W 8	S 15	W 17	0.1	✢ 1, 2, 3; ⸙ 2, 3.
13	56.9	58.4	59.7	58.3	— 1.2	— 2.2	— 7.0	— 3.5	— 0.2	— 8.0	3.2	2.9	2.5	2.9	76	75	94	82	50	65	67	9	2	0	W 6	0	0		
14	59.9	59.3	57.4	58.9	—13.0	— 7.6	—10.6	—10.4	— 5.0	—13.2	1.5	2.4	1.8	1.9	92	95	93	93	90	81	89	0	0	0	0	S 3	W 2	1.0	
15	52.5	48.8	45.3	48.2	— 8.0	— 1.2	— 1.2	— 3.5	— 0.2	—12.2	2.3	4.0	3.9	3.4	94	96	92	94	85	70	95	10	10	10	0	SE 7	E 6	6.7	✳ 2, p, 3.
16	45.8	46.8	48.3	47.0	— 0.2	— 0.8	— 0.6	— 0.4	0.2	— 1.2	4.3	3.8	3.7	3.9	92	88	85	88	98	80	59	10	10	10	E 5	E 6	W 5	1.3	✳ 1.
17	48.2	49.2	51.3	49.6	— 0.6	— 0.6	— 0.4	— 0.5	1.0	— 0.8	3.6	3.6	3.1	3.5	81	81	70	77	56	59	52	10	9	9	W 5	W 5	W 5		✳ n.
18	53.1	54.2	55.5	54.3	— 3.2	— 4.2	— 5.0	— 4.1	0.0	— 6.2	3.4	2.7	1.9	2.7	96	81	62	80	80	70	53	8	9	0	W 1	W 2	W 4		
19	56.1	55.5	55.4	55.7	— 8.8	— 5.2	— 9.2	— 7.7	— 5.0	— 9.2	2.2	1.9	1.8	2.0	94	61	81	79	75	54	50	3	4	0	0	W 3	W 1		
20	57.6	57.9	60.1	58.5	— 6.6	— 4.2	— 5.6	— 5.5	— 4.0	—10.2	1.7	2.0	2.1	1.9	63	59	70	64	60	53	60	10	5	0	S 2	0	0		
21	59.9	60.9	62.3	61.0	— 9.6	— 6.0	— 7.0	— 7.5	— 5.0	—10.2	1.9	1.9	2.4	2.1	87	64	89	80	87	52	54	0	1	8	W 1	N 4	N 4		
22	62.9	61.2	59.2	61.1	— 7.4	— 6.2	— 5.4	— 6.3	— 4.0	— 9.2	1.9	2.7	2.9	2.5	72	95	96	88	73	81	93	8	10	10	E 1	E 1	E 2	12.9	
23	60.1	60.7	61.6	60.8	—*5.7	—*3.9	—*5.8	— 5.1	—*1.8	—*7.3	—	—	—	—	—	—	—	—	—	—	—	—	—	—	—	—	—	0.7	
24	60.8	59.1	57.9	59.3	— 6.2	— 3.6	— 3.2	— 4.3	— 1.0	— 6.2	2.4	3.3	3.3	3.0	84	95	91	90	99	100	80	10	10	9	S 1	S 2	S 3	6.7	✳ 1, a, 2, 3.
25	55.5	52.9	51.3	53.2	— 5.2	— 3.6	— 7.2	— 5.3	— 0.2	— 8.2	2.8	1.9	2.5	2.4	90	56	95	80	84	63	59	9	7	5	S 4	E 2	E 2		✳ n, 1.
26	50.3	49.7	50.9	50.3	—10.0	— 9.6	—13.0	—10.9	— 4.2	—13.0	1.7	1.7	1.5	1.6	80	81	92	84	64	61	80	0	1	0	E 1	E 2	0		
27	52.1	52.6	53.0	52.6	—10.2	— 4.6	— 6.4	— 7.1	— 4.0	—14.2	1.5	1.7	1.8	1.7	73	54	63	63	47	47	53	0	0	0	N 1	N 4	N 6		
28	54.4	58.2	59.4	57.3	— 5.4	— 3.6	— 6.0	— 5.0	— 2.2	— 7.2	2.0	2.9	2.6	2.5	66	82	90	79	54	50	52	0	0	0	N 4	NE 10	NE 6		
29	55.6	52.3	48.1	52.0	—*8.2	— 5.6	— 4.0	— 5.9	— 3.2	—11.0	2.4	2.5	3.3	2.7	89	85	95	90	90	75	100	10	5	10	S 1	0	S 1		
30	47.7	49.7	52.9	50.1	— 5.4	— 5.4	—11.6	— 7.5	— 2.2	—12.0	2.4	1.7	1.7	1.9	80	56	93	76	60	49	52	0	2	0	NE 4	NE 8	NE 2		
31	52.4	52.2	53.1	52.6	—13.8	— 8.4	—12.2	—11.5	— 6.2	—14.2	1.5	1.9	1.1	1.5	100	82	63	83	85	58	56	0	2	0	N 3	NE 1	N 2		
Средн.	753.4	753.0	753.3	753.2	—5.7	—3.7	—5.5	—5.0	—1.9	—8.2	2.7	2.8	2.6	2.7	86	79	82	82	77	68	69	6.4	5.4	4.7	2.6	3.5	3.5	Сумма 117.0	

Барометръ. Максимумъ.	День.	Минимумъ.	День.	Температура. Максимумъ изъ срочныхъ наблюденій.	День.	Максимумъ по максимальному термометру	День.	Минимумъ.	День.	Относител. влажность. Минимумъ.	День.	Осадки. Максимумъ въ сутки.	День.	Число дней. Осадки не менѣе 0.1 мм.	Осадки не менѣе 0.5 мм.	Осадки не менѣе 1.0 мм.	✳	▲	△	○	∿	∨	⊥	⊔	≡	⊗	⊼	⊤	⋀	⸙	Ясныхъ.	Пасмурныхъ.	Безъ Оттепели.	Съ морозомъ.
765.1	7	729.7	10	2.6	11	2.6	11	—14.2	7/27/31	54	27	35.6	1	13	12	11	12	0	0	0	0	0	0	0	1	0	0	0	0	1	8	12	26	31

Вѣтры.	Тихо 0.	N	NNE	NE	ENE	E	ESE	SE	SSE	S	SSW	SW	WSW	W	WNW	NW	NNW
Число.	13	21	0	7	0	20	0	1	0	12	0	1	0	15	0	0	0
Сумма скоростей.	—	61	0	32	0	70	0	7	0	39	0	2	0	77	0	0	0

Число по новому стилю.	Барометръ при 0°. 7	1	9	Среднее.	Температура воздуха. 7	1	9	Среднее.	Max.	Min.	Абсолютная влажность. 7	1	9	Среднее.	Относительн. влажность. 7	1	9	Среднее.	Гигрометръ. 7	1	9	Облачность. 7	1	9	Направленіе и скорость вѣтра. 7	1	9	Осадки.	Примѣчанія.
1	753.2	752.1	753.2	52.8	—11.0	— 9.6	—10.8	—10.5	— 8.1	—15.0									50	59	52	0	1	0	NE 3	NE 5	NE 4		
2	54.5	54.0	49.5	52.7	—10.6	—10.4	— 8.2	— 9.7	— 5.0	—12.0									54	87	100	10	10	10	E 5	0	S 2	10.2	⚹ 2, 3.
3	35.6	27.2	28.5	30.4	— 1.6	— 5.4	— 2.0	— 3.0	— 0.2	—10.2									58	96	65	10	10	10	S 4	S 8	S 8	10.9	⚹ 1.
4	35.3	39.3	45.3	40.0	— 5.0	— 4.0	— 5.8	— 4 9	— 1.2	— 7.0									63	59	58	8	3	0	W 10	W 16	N 1		↙ 2.
5	50.6	52.9	55.8	53.1	— 6.6	— 6.2	— 7.0	— 6.6	— 5.0	— 7 2									79	54	54	10	9	0	N 8	N 3	N 5		
6	59.9	61.6	62.6	61.4	— 7.2	— 4.4	— 9.6	— 7.1	— 4.2	—11.2									59	44	61	5	2	0	NE 2	NE 2	N 2		
7	60.7	59.9	59.4	60.0	—18.4	—13.2	—10.4	—14.0	— 9.3	—19.0									90	50	50	0	4	10	0	0	NE 1	3.4	
8	55.3	48.4	52.9	52.2	—13.0	— 4.2	— 7.2	— 8.1	— 4.0	—13.0									94	97	64	10	10	0	SW 2	S 3	NE 3	3.0	⚹ 1, 2.
9	60.0	65.7	71.0	65.6	—16.6	—12.4	—17.6	—15.5	— 6.2	—19.0									100	73	94	2	0	0	NE 1	NE 1	0		
10	68 9	64.6	60.2	64.6	— 1.2	— 1.0	0.2	— 0.7	— 0.2	—17.6									72	91	93	10	10	10	S 3	S 9	S 7	15.9	⚹ 2.
11	54.6	50.4	47 3	50.8	0.2	— 0.2	— 5.0	— 1.7	0.2	— 5.0									98	100	64	10	10	10	NE 5	S 2	S 5		⚹ 2.
12	48.4	50.8	55.3	51.5	— 8.0	— 6.2	—11.6	— 8.6	— 5.0	—11.6									59	54	59	10	2	0	N 11	N 1	N 1		
13	54.9	53.3	50.9	53.0	—14.2	— 9.2	—12.6	—12.0	— 6.0	—15.2									95	53	70	0	10	0	0	0	N 2		
14	46.4	46.7	49.7	47.6	—12.0	—10.0	—13.2	—11.7	—10.0	—14.3									49	47	48	0	1	0	NE 3	NE 3	N 2		
15	52.2	50.7	50.3	51.1	—17.4	—12.0	—17.2	—15.5	—11.3	—18.2									80	59	78	0	3	0	E 1	N 1	0		
16	53.0	54.1	56.3	54.5	—15.2	—12.6	—15.4	—14.4	—12.4	—18.4									60	41	48	3	0	0	SE 2	N 8	NE 5		
17	58.7	60.7	61.8	60.4	—20.2	—15.0	—15.4	—16.9	— 5.2	—21.0									86	62	75	0	3	0	N 1	W 2	N 2		
18	62.0	64.2	71.4	65.9	—16.6	—12.2	—17.0	—15.3	—10.1	—18.0									70	54	74	0	0	0	E 4	N 5	0		
19	73.9	71.7	60.3	68.6	—18.0	—15.2	—12.3	—15.2	—11.1	—21.0									74	74	94	10	10	10	NE 2	0	NE 1	20.2	⚹ 2.
20	37.6	26.6	25.4	29.9	— 0.8	— 3.8	— 5.6	— 3.4	0.2	—12.0									70	70	61	10	10	10	SE 9	E 2	E 4	5.4	⚹ 1. 2.
21	37.4	40.4	45.2	41.0	— 7.2	— 6.6	—10.6	— 8.1	— 3.2	—10.6									68	60	54	10	10	8	NE 8	NE 10	NE 3		
22	51.5	54.0	55.5	53.7	—12.4	—11.0	—16.2	—13.2	— 9.1	—16.2									50	50	59	0	0	0	NE 5	N 3	0		
23	55.3	54.2	53.4	54.3	—20.0	—16.0	—15.2	—17.1	—12.3	—21.0									64	70	53	0	0	10	N 2	0	0		
24	53.9	54.2	56.2	54.8	—17.0	—11.8	—15.0	—14.6	—11.1	—18.2									55	50	54	2	10	0	N 3	NE 7	NE 2		
25	56.7	55.4	52.6	54.9	—21.0	—15.8	—15.6	—17.5	—11.3	—22.0									77	65	87	0	5	10	0	N 1	N 2	8.5	⚹ 3.
26	51.7	54.2	58.2	54.9	—11.8	—11.6	—16.2	—13.2	— 6.2	—16.2									93	52	59	9	2	4	NE 7	NE 8	NE 1		⚹ 1.
27	63.7	66.0	66.4	65.4	—14.0	—12.0	—20.6	—15.5	—11 1	—21.0									52	39	50	0	0	0	NE 2	N 2	N 2		
28	67.0	66.9	67.2	67.0	—30.0	—19.6	—24.0	—24.5	—15.3	—31.0									81	49	64	0	0	0	0	0	N 1		
29	65.9	65.1	63.8	64.9	—21.0	—13.8	—13.0	—15.9	—12.1	—28.0									74	64	90	10	8	10	N 2	0	0		
30	63.0	63.9	66.2	64.4	—13.4	— 9.6	—17.6	—13.5	— 9.1	—19.2									79	62	64	10	10	0	N 1	0	0		
31	66.5	64.6	55.2	62.1	—23.0	—15.6	— 6.4	—15.0	— 5.2	—25.0									85	84	85	10	10	10	NW 2	SW 2	SE 6	15.9	⚹ 2, 3.
Средн.	755.1	754.6	755.1	754.9	—13.0	—10.0	—12.1	—11.7	— 7.1	—16.6									72	64	67	5.1	5.3	3.9	3.5	3.4	2.3	Сумма 93.4	

Барометръ. Максимумъ.	День.	Минимумъ.	День.	Температура. Максимумъ изъ срочныхъ наблюденій.	День.	Максимумъ по максимал термометру.	День.	Минимумъ.	День.	Относител. влажность. Минимумъ.	День.	Осадки. Максимумъ въ сутки.	День.	Число дней. Осадки не менѣе 0.1 мм.	Осадки не менѣе 0.5 мм.	Осадки не менѣе 1.0 мм.	⚹	▲	△	○	~	∨	⊓	⊔	≡	∞	⊼	⊤	<	↙	Ясныхъ.	Пасмурныхъ.	Безъ оттепели.	Съ морозомъ.
773.9	19	725.4	20	0.2	10/11	0.2	—	—31.0	28	—	—	20.2	19	9	9	9	9	0	0	0	0	0	0	0	0	0	0	0	0	1	10	9	29	31

Вѣтры.	Тихо 0.	N	NNE	NE	ENE	E	ESE	SE	SSE	S	SSW	SW	WSW	W	WNW	NW	NNW
Число.	19	25	0	25	0	5	0	3	0	10	0	2	0	3	0	1	0
Сумма скоростей.	—	72	0	94	0	16	0	17	0	51	0	4	0	28	0	2	0

Число по новому стилю.	Барометръ при 0°. 7	1	9	Среднее.	Температура воздуха. 7	1	9	Среднее.	Max.	Min.	Абсолютная влажность. 7	1	9	Среднее.	Относительн. влажность. 7	1	9	Среднее.	Гигрометръ. 7	1	9	Облачность. 7	1	9	Направленіе и скорость вѣтра. 7	1	9	Осадки.	Примѣчанія.
1	727.4	723.6	722.8	24.6	— 2.6	— 3.6	— 5.6	— 3.9	— 2.6	— 7.2									95	95	90	10	10	10	S 9	S 10	0	6.6	⁎ 1, 2, 3.
2	23.1	26.6	32.2	27.3	— 4.6	— 3.0	— 7 0	— 4.4	— 3.0	— 7.0									90	75	73	0	8	0	N 2	0	NE 3		
3	37.8	40.4	40.5	39.6	— 9.6	— 9.8	—11.6	—10.3	— 6.2	—11.6									68	67	60	7	8	0	N 4	N 7	NE 8		
4	40.0	36.1	36.9	37.7	—12.8	— 9.0	— 9.2	—10.3	— 8.3	—14.0									60	59	55	0	4	0	E 4	NE 8	N 3		
5	39.6	41.1	44.9	41.9	—10.0	— 5.2	— 9.6	— 8.3	— 5.0	—13.0									58	49	59	3	9	0	N 4	NE 2	N 5		
6	44.7	45.0	47.4	45.7	—11.0	— 8.2	—15.0	—11.4	— 8.2	—15.2									63	51	60	0	5	0	N 7	N 4	NE 1		
7	50.1	50.7	52.4	51.1	—14.0	—11.0	—15.6	—13.5	—11.0	—16.2									55	51	58	0	0	0	N 4	NE 3	N 3		
8	54.1	55.6	57.7	55.8	—18.0	—12.8	—20.0	—16.9	—12.1	—21.0									59	54	83	0	0	0	N 6	SE 1	0		
9	57.8	59.4	59.6	58.9	—22.0	—14.8	—14.0	—16.9	—14.0	—24.0									80	63	76	10	8	10	SW 4	S 1	S 1		
10	58.7	56.8	53.3	56.3	—21.0	—12.8	—11.8	—15.2	—10.3	—22.0									96	72	87	0	0	10	S 2	S 2	NW 1		
11	44.3	36.0	32.6	37.6	— 4.0	— 1.8	0.4	— 1,8	0.4	—12.0									93	99	100	10	10	10	E 8	NE 5	NE 4	40.7	⁎ 2, 3.
12	27.7	28.5	27.8	28.0	— 0.8	0.0	1.0	0.1	1.0	— 2.0									80	93	68	10	10	10	NE 4	0	S 3	5.2	⁎ 1, 2.
13	30.0	31.9	35.8	32.6	— 1.2	0.8	— 3.0	— 1.1	1.2	— 4.4									98	71	62	10	10	0	0	S 6	N 2	2.2	⁎ 1, a, 2.
14	42.5	44.8	47.3	44.9	— 4.0	— 1.2	— 3.4	— 2.9	— 1.2	— 5.0									73	60	75	0	8	10	NE 3	S 2	SE 5	10.3	
15	49.8	52.2	51.9	51.3	— 2.6	— 2.2	— 2.0	— 2.3	— 1.0	— 4.0									78	86	65	10	10	10	SE 5	N 2	E 3	7.2	⁎ 1, 2.
16	50.9	48.8	50.3	50.0	— 4.4	— 2.0	— 3.6	— 3.3	— 1.0	— 5.2									71	57	61	10	8	10	N 1	N 2	N 1		
17	50.1	51.6	53.7	51.8	— 5.6	— 2.2	— 6.0	— 4.6	— 1.2	— 6.2									67	81	64	10	9	9	0	N 1	N 2		
18	54.0	54.5	55.2	54.6	—10.0	— 4.0	— 9.6	— 7.9	— 3.0	—12.0									65	47	75	3	0	6	N 4	N 3	E 2		
19	51.5	43.7	34.6	43.3	— 5.6	— 3.6	0.2	— 3.0	0.2	—10.2									51	98	91	10	10	10	SE 4	SE 6	E 6		
20	33.6	33.1	37.5	34.7	— 1.4	— 0.4	— 0.6	— 0.8	0.6	— 2.0									98	94	89	10	10	10	E 4	E 8	SE 10	21.0	⁎ 1, 2.
21	43.5	44.0	41.9	43.1	— 2.0	— 1.2	— 3.6	— 2.3	— 0.2	— 3.6									86	77	97	10	10	10	SE 3	E 1	E 1	0.6	⁎ 1.
22	41.0	41.4	45.9	42.8	— 4.6	— 4.8	— 7.6	— 5.7	— 1.2	— 8.2									76	55	60	10	8	10	E 2	E 1	SE 2	1.0	
23	50.7	48.3	40.0	46.3	— 9.0	— 4.6	— 6.6	— 6.7	— 4.0	—10.0									94	52	55	10	8	3	SE 1	NE 1	NE 9		
24	44.8	50.3	57.1	50.7	— 6.6	— 5.4	— 9.6	— 7.2	— 4.2	—10.0									56	49	58	7	8	4	NE 8	S 4	N 4		
25	61.5	63.0	64.0	62.8	—13.0	— 5.6	— 9.8	— 9.5	— 5.2	—14.0									75	68	65	0	0	0	0	0	N 1		
26	60.9	58.0	58.3	59.1	—11.0	— 5.2	— 6.2	— 7.5	— 2.0	—14.2									63	48	49	0	0	10	NE 2	N 1	NE 2	2.6	
27	58.2	58 6	60.1	59.0	— 6.2	— 0.8	— 1.0	— 2.5	0.0	— 7.2									100	61	67	10	10	10	NE 1	S 7	E 6	13.2	⁎ 1.
28	59.3	58.8	60.4	59.5	— 0.5	0.8	— 0.2	0.0	1.2	— 1.2									93	77	93	10	10	10	NE 3	NE 6	E 6	5.6	⁎ 2.
29																													
30																													
31																													
Средн.	746.0	745.8	746.5	746.1	— 7.8	— 4.8	— 6.8	— 6.5	— 3.6	—10.1									76	68	71	6.1	6.8	6.1	3.5	3.7	4.4	Сумма 116.2	

Барометръ. Максимумъ.	День.	Минимумъ.	День.	Температура. Максимумъ изъ срочныхъ наблюденій.	День.	Максимумъ по максимал. термометру.	День.	Минимумъ.	День.	Относител. влажность. Минимумъ.	День.	Осадки. Максимумъ въ сутки.	День.
764.0	25	723.1	2	0.8	13	1.2	13/28	—24.0	9	—	—	40.7	11

Число дней. Осадки не менѣе 0.1 мм.	Осадки не менѣе 0.5 мм.	Осадки не менѣе 1.0 мм.	⁎	▲	△	○	∾	<	⊓	⊔	≡	∞	⩘	T	<	⇙	Ясныхъ.	Пасмурныхъ.	Безъ оттепели.	Съ морозомъ.
12	12	11	12	0	0	0	0	0	0	0	0	0	0	0	0	0	5	13	23	28

Вѣтры.	Тихо. 0	N	NNE	NE	ENE	E	ESE	SE	SSE	S	SSW	SW	WSW	W	WNW	NW	NNW
Число.	8	22	0	18	0	15	0	9	0	10	0	1	0	0	0	1	0
Сумма скоростей.	—	71	0	73	0	58	0	37	0	53	0	4	0	0	0	1	0

Число по новому стилю.	Барометръ при 0°. 7	1	9	Среднее.	Температура воздуха. 7	1	9	Среднее.	Max.	Min.	Абсолютная влажность. 7	1	9	Среднее.	Относительн. влажность. 7	1	9	Среднее.	Гигрометръ. 7	1	9	Облачность. 7	1	9	Направленіе и скорость вѣтра. 7	1	9	Осадки.	Примѣчанія.
1	756.2	754.3	751.9	54.1	— 1.8	— 0.6	— 0.6	— 1.0	0.2	— 2.0												10	10	10	NE 9	NE 2	E 8	17.4	✳1, 2, 3.
2	52.6	54.2	56.1	54.3	— 0.2	0.0	— 0.6	— 0.3	1.6	— 1.0												10	10	10	E 3	SE 4	E 4	8.4	✳3.
3	57.6	58.5	54.1	56.7	— 1.0	2.4	— 0.6	0.3	3.0	— 2.0												10	4	10	E 3	NE 2	NE 2	1.6	
4	49.4	49.3	53.4	50.7	0.0	1.0	— 0.6	0.1	2.2	— 1 2												10	10	10	SW 7	NW 17	NW 1	20.0	✳3; ⸙2.
5	56.7	54.8	52.4	54.6	— 5.2	3.2	— 0.2	— 0.7	4.0	— 7.0												9	10	10	0	NE 5	E 9	27.0	✳3.
6	56.9	59.3	62.2	59.5	— 0.4	— 0.2	1.0	0.1	1.2	— 1.2												10	10	10	SE 7	NE 2	NE 6	16.3	✳1, 2.
7	65.3	65.2	66.2	65.6	— 1.0	— 0.6	— 3.6	— 1.7	1.0	— 4.0												10	8	10	SE 5	NE 6	NE 5		
8	64.7	61.7	58.9	61.8	— 5.6	— 2.0	— 5.2	— 4.3	5.0	— 8.0												10	2	0	N 1	N 2	NE 6		
9	58.3	58.5	58.9	58.6	— 7.0	— 5.2	— 6.6	— 6.3	— 4.0	— 8.2												9	10	10	NE 1	NE 1	NE 5		
10	59 3	56.8	57.3	57.8	—13.0	— 6.6	—10.4	—10.0	— 5.0	—14.0												0	0	10	NE 1	NE 2	NE 3		
11	58.4	59.0	57.5	58.3	—14.0	— 7.2	—13.0	—11.4	— 7.0	—17.0												0	0	2	N 1	SE 1	NE 2		
12	56.5	54.8	55.6	55.6	—18.2	— 9.0	—11.2	—12.8	— 5.0	—21.0												0	0	0	E 2	NE 1	NE 5		
13	55.4	54.3	53.7	54.5	—18.6	— 7.0	—13.6	—13.1	— 5.0	—20.0												0	0	0	0	N 4	0		
14	53.8	51.7	52.5	52.7	—12.0	— 7.6	—11.0	—10.2	— 7.0	—16.2												0	3	8	N 3	N 2	NE 1		
15	52.8	53.6	51.6	52.7	—15.6	— 9.0	—15.0	—13.2	— 8.0	—16.2												0	0	0	N 2	N 4	N 4		
16	48.7	46.6	43.2	46.2	—14.6	— 9.0	—10.0	—11.2	— 7.0	—17.5												0	0	8	N 5	N 2	0	1.2	
17	35.8	31.1	30.5	32.8	— 3.4	— 2.0	— 2.6	— 2.7	— 1.0	—12.0												10	10	10	W 8	NW 9	N 8	6.8	✳1, 2.
18	31.0	30.0	32.4	31.1	— 3.8	— 1.6	— 7.6	— 4.3	— 1 0	— 8.0												0	2	4	N 6	N 10	NE 2		
19	36.0	38.0	41.6	38.5	—10.6	— 3.0	— 6.2	— 6.6	— 2.0	—11.2												5	4	9	N 1	NE 2	NE 5		
20	44.5	45.9	47.2	45.9	— 9.6	— 5.4	—10.6	— 8.5	— 3.2	—11.0												8	8	0	N 6	N 6	N 1		
21	50.7	51.1	52.3	51.4	—13.4	— 6.0	— 9.6	— 9.7	— 5.2	—14.2												5	0	10	NE 1	S 1	NE 1		
22	53.3	53.7	54.2	53.7	—14.2	— 7.0	—12.0	—11.1	— 5.2	—15.0												4	0	0	0	NE 3	N 4		
23	56.2	57.8	61.1	58.4	—11.6	— 6.8	— 9.6	— 9.3	— 6.0	—13.0												0	0	0	N 7	N 7	N 5		
24	64.4	63.4	62.0	63.3	—11.2	— 5.0	— 5.6	— 7.3	— 3.0	—13.0												4	0	10	NE 2	S 2	S 1		
25	56.7	53.5	51.3	53.8	— 5.6	— 2.0	— 6.0	— 4.5	— 1.0	— 6.2												10	10	10	N 4	0	0		
26	51.8	53.8	57.6	54.4	— 8.0	— 3.4	— 5.6	— 5.7	— 2.0	—10.0												5	5	3	N 2	N 5	N 8		
27	60.0	62.2	66.4	62.9	— 6.8	— 1.6	— 7.0	— 5.1	— 0.5	— 8.0												0	0	0	NE 12	NE 2	N 1		
28	66.3	61.0	56.8	61.4	— 6.6	— 5.2	— 5.0	— 5.6	— 4.5	—11.5												10	10	10	NE 5	0	0	3.9	✳2, 3.
29	47.9	44.1	42.0	44.7	— 3.2	— 2.0	— 4.0	— 3.1	— 0.2	— 7.0												10	10	10	W 3	NW 6	NE 12	2.9	✳3.
30	41.6	42.6	44.9	43.0	— 6.6	— 1.6	— 8.6	— 5.6	— 0.5	—10.0												—	5	0	NE 6	N 1	N 2		
31	47.5	46.8	47.4	47.2	—10.0	— 6.2	— 4.2	— 6.8	— 2.0	—11.0												6	10	—	N 3	N 2	NE 4	4.0	✳2, 3.
Средн.	753.1	752.5	752.7	752.8	— 8.2	— 3.7	— 6.6	— 6.2	— 2.2	—10.2												5.5	4.9	6.1	3.7	3.7	3.7	Сумма 109.5	

Барометръ. Максимумъ.	День.	Минимумъ.	День.	Температура. Максимумъ изъ срочныхъ наблюденій.	День.	Максимумъ по максимал. термометру.	День.	Минимумъ.	День.	Относител. влажность. Минимумъ.	День.	Осадки. Максимумъ въ сутки.	День.	Число дней. Осадки не менѣе 0.1 мл.	Осадки не менѣе 0.5 мм.	Осадки не менѣе 1.0 мм.	✳	▲	△	○	☾	∨	⊢	⊔	⊞
766.4	27	730 0	18	3.2	5	5.0	8	—21.0	12	—	—	27.0	5	11	11	11	11	0	0	0	0	0	0	0	0

∞	⊼	⊤	∧	⸙	Ясныхъ.	Пасмурныхъ.	Безъ оттепели.	Съ морозомъ.
0	0	0	0	1	7	11	27	31

Вѣтры.	Тихо 0.	N	NNE	NE	ENE	E	ESE	SE	SSE	S	SSW	SW	WSW	W	WNW	NW	NNW
Число.	9	31	0	33	0	6	0	4	0	3	0	1	0	2	0	4	0
Сумма скоростей.	—	119	0	124	0	29	0	17	0	5	0	7	0	11	0	33	0

КЛЮЧЕВСКОЕ.

Число по новому стилю.	Барометръ при 0°. 7	1	9	Среднее.	Температура воздуха. 7	1	9	Среднее.	Max.	Min.	Абсолютная влажность. 7	1	9	Среднее.	Относительн. влажность. 7	1	9	Среднее.	Облачность. 1	7	9	Направленіе и скорость вѣтра. 7	1	9	Осадки.	Примѣчанія.
1																										
2																										
3																										
4																										
5																										
6																										
7																										
8																										
9																										
10																										
11																										
12			751.1				2.0						5.0				94				10			WSW 3		
13	753.8	753.5	54.9	54.1	— 1.2	5.0	— 0.3	1.2			4.0	4.5	3.8	4.1	94	69	85	83	1	7	9	0	NW 3	NE 2		⊔ n; ⌒ a.
14	53.4	54.7	58.6	55.6	— 1·0	4.3	— 0.8	0.8			3.6	3.0	2.9	3.2	84	48	68	67	8	10	1	0	W 7	NNW 3		✳° 2.
15	60.4	59.6	57.6	59.2	0.0	2.6	2.7	1.8			2.4	2.4	3.1	2.6	52	43	55	50	8	8	9	W 5	W 8	WNW 8		
16	56.0	55.7	56.5	56.1	2.5	6.6	3.0	4.0			3.9	4.0	3.2	3.7	70	56	56	61	3	8	10	WNW 8	NW 8	0		
17	56.1	54.8	53.8	54.9	— 0.3	3.0	— 0.5	0.7			4.2	3.8	3.8	3.9	94	68	86	83	10	10	10	0	E 3	ESE 3		✳ n.
18	52.3	51.1	51.8	51.7	— 1.8	2.1	— 2.6	— 0.8			3.5	3.8	3.4	3.6	88	71	92	84	0	2	2	W 3	NW 3	NE 1		
19	53.6	53.7	55.0	54.1	— 6.8	3.5	— 3.4	— 2.2			2.7	3.7	3.4	3.3	100	63	95	86	1	4°	0	W 1	E 3	ESE 2		⊔ n.
20	55.1	53.8	54.2	54.4	— 5.8	2.4	0.1	— 1.1			2.9	4.1	4.6	3 9	100	75	100	92	9°	9°	10	W 2	W 3	W 2		⊔° n; ✳ p, 3.
21	54.6	54.5	54.2	54.4	0.5	0.1	0.5	0.4			4.8	4.6	4.3	4.6	100	100	90	97	10	10	9	WNW 2	W 4	WNW 4		✳ n. 2, p.
22	53.1	51·8	53.1	52.7	— 0.5	3.7	— 1.5	0.6			3.4	3.7	3.3	3.5	77	62	80	73	8°	1	0	WNW 5	WNW 6	SW 2		
23	50.7	46.3	37.2	44.7	— 5.0	1.0	0.1	— 1.3			3.1	4.8	4.6	4.2	100	98	100	99	8	10	10	E 3	E 5	W 4		✳ a, 2, 3.
24	37.3	38.8	41.8	39.3	2.3	4.5	3.5	3·8			3.9	4.1	3.7	3.9	72	65	63	67	10	10	9	NW 8	NNW 8	NW 4		
25	44.1	46.1	48.1	46.1	2.0	2.7	— 0.5	1.4.			3.7	3.5	3.2	3.5	69	62	71	67	10	7	2	WNW 6	WNW 7	WNW 7		
26	47.9	47.0	46.5	47.1	— 1.9	1.7	— 1.7	— 0.6			2.8	4.4	3.0	3.4	70	85	74	76	1	1	0	W 3	W 7	WNW 5		
27	44.5	43.6	47.1	45.1	— 8.7	— 1.5	— 3.2	— 4.5			2.1	2.7	2.7	2.5	91	66	76	78	2	6	3	0	W 4	W 5		
28	52.8	53.2	53.2	53.1	— 0.2	2.5	— 5.4	— 1.0			2.9	3.2	2.5	2.9	65	58	83	69	5	0	0	W 5	WNW 5	0		
29	50.4	48.3	46.7	48.5	—11.0	— 3.5	— 3.4	— 6.0			—	2.8	3.4	2.1	—	80	95	58	0	3°	10	0	WNW 4	WNW 1		⊔° n, ✳° 3.
30	45.9	45.8	46.2	46.0	— 4.0	— 2.4	— 1.5	— 2.6			3.3	3.6	3.9	3.6	95	94	94	94	10	10	10	W 4	W 4	WNW 5		✳ n, 1, 2, 3.
31	52.0	54.5	57.5	54.7	— 1.5	— 0 4	0.4	— 0.5	1.0	— 2·4	3.9	4.5	4.6	4.3	94	100	96	97	10	10	8	WNW 8	WNW 8	0	1.6	
Средняя.	751.3	750.9	751.3	751.2	— 2.2	2.0	— 0.6	— 0.3	—	—	3.4	3.5	3.6	3.5	83	72	83	79	6.1	6.6	6.1	3.3	5.3	3.2		

Барометръ. Максимумъ.	День.	Минимумъ.	День.	Температура. Максимумъ.	День.	Минимумъ.	День.	Относител. влажность. Минимумъ.	День.	Осадки. Максимумъ въ сутки.	День.	Число дней. Осадки не менѣе 0.1 мм.	Осадки не менѣе 0.5 мм.	Осадки не менѣе 1.0 мм.	✳	▲	△	≡	⌓	⊔	∨
760.4	15	736.2	23	6.6	16															3	

∞	⊼	⊤	⊲	Ясныхъ.	Пасмурныхъ.	⊾	Безъ оттепели.	Съ морозомъ.
				4	8			

Вѣтры.	Тихо. 0	N	NNE	NE	ENE	E	ESE	SE	SSE	S	SSW	SW	WSW	W	WNW	NW	NNW
Число.	8	1 0	0	2 2	0	5 4	2	1 0	0	0 0	0	1 1	1	26 17	16	14 5	2
Сумма скоростей.	—	0 55	0	3 3	0	14 16.5	5	0 2.5	0	0 0	0	2 2	3	71.118.5	89	26 76	11

Число по новому стилю.	Барометръ при 0°. 7	1	9	Средн.	Температура воздуха. 7	1	9	Средн.	Max.	Min.	Абсолютная влажность. 7	1	9	Средн.	Относительн. влажность. 7	1	9	Средн.	Облачность. 7	1	9	Направление и скорость вѣтра. 7	1	9	Осадки.	Примѣчанія.
1	752.0	754.6	757.5	754.7	— 2.2	0.7	— 5.8	— 2.4	3.3	— 6.5	3.5	3.4	2.6	3.2	90	69	86	82	10	4	3	W 2	0	0	0.1	
2	59.7	59.6	60.2	59.8	— 8.0	— 2.3	— 8.2	— 6.2	— 0.4	—12.0	2.2	2.8	2.1	2.4	89	73	89	84	9	4	0	0	SW 2	ESE 2		∨°1; ☰°1, a, 2.
3	60.6	59.6	60.2	60.1	— 9.6	— 6.4	—13.3	— 9.8	— 5.2	—14.4	1.9	2.3	1.4	1.9	90	84	89	88	10	1	0	WSW 2	0	0		∨ 1, 3; ☰²1; ∪3.
4	60.7	59.8	59.8	60.1	—13.2	— 6.3	— 5.8	— 8.4	— 2.4	—15.9	1.4	2.4	2.6	2.1	86	84	86	85	10	9	9	SSE 2	0	0		∨²1; ☰°1, 2.
5	57.8	56.2	55.1	56.4	— 6.8	— 3.8	— 1.2	— 3.9	— 0.9	— 9.0	2.5	2.9	3.4	2.9	91	85	80	85	10	10	10	ENE 6	E 5	SE 2	0.4	⚹a, 2.
6	54.7	54.8	57.8	55.8	— 1.6	— 0.4	— 1.3	— 1.1	0.0	— 2.5	3.3	3.2	3.1	3.2	80	72	74	75	10	10	9	WSW 4	W 4	WNW 4		
7	61.2	63.1	65.8	63.4	— 7.1	— 5.6	—12.8	— 8.5	— 0.8	—12.8	2.1	1.9	1.6	1.9	80	65	95	80	7	2	6°	WNW 2	WNW 3	0		∪3.
8	67.3	66.5	63.1	65.6	—12.2	— 7.8	— 5.4	— 8.5	— 5.4	—16.4	1.5	2.1	2.8	2.1	89	86	92	89	7	10	10	0	WNW 2	W 4	0.2	☰°a, 2; ⚹°p, 3.
9	52.2	46.2	48.2	48.9	2.1	0.5	1.8	1.5	3.3	— 9.5	4.6	4.4	4.8	4.6	85	91	91	89	10	10	4	ESE 16	ENE 16	ENE 6	2.2	🌂n, 1, a, 2; ●a; ⚹²a, 2.
10	50.3	47.1	43.4	46.9	— 2.9	1.7	1.4	0.1	2.8	— 7.0	2.8	4.3	4.7	3.9	77	84	93	85	9	10	10	ESE 8	ESE 12	SSE 2	7.8	●°a; ⚹3.
11	33.9	38.2	44.7	38.9	1.7	1.1	0.1	0.9	2.2	— 2.6	4.4	3.6	4.1	4.0	85	66	90	80	9	10	10	ENE 12	ENE 16	ENE 4	0.5	🌂n, 2; ●n, 1; △a; ⚹a, p, 3
12	47.2	47.2	48.2	47.5	— 0.5	0.2	— 0.1	— 0.1	1.3	— 2.8	3.9	3.4	4.0	3.8	88	72	87	82	9	10	10	E 2	0	WSW 2	2.4	△°p; ⚹°3.
13	43.4	42.8	46.8	44.3	— 0.6	2.6	0.8	0.9	3.4	— 2.6	4.0	4.7	4.2	4.3	89	84	87	87	10	10	7	0	ENE 9	ESE 9	3.5	☰1; ⚹1, a; ●2, p; △p.
14	51.3	52.6	56.2	53.4	— 0.9	0.8	0.6	0.2	1.5	— 2.6	3.6	4.7	3.8	4.0	85	96	78	86	5	10	10	ESE 5	SE 5	SE 3	2.2	⚹°a.
15	58.6	59.5	60.7	59.6	— 2.4	— 0.6	— 1.8	— 1.6	0.9	— 3.8	3.3	3.4	3.4	3.4	86	77	85	83	10	7	10	0	0	NNE 1	0.1	
16	59.4	57.6	55.1	57.4	— 6.7	— 5.3	— 8.6	— 6.9	— 1.5	—10.4	2.4	2.7	2.1	2.4	85	90	92	89	4	10	10	WSW 4	NW 1	SSW 1	0.2	
17	51.3	48.9	48.5	49.6	—11.1	—10.3	—11.2	—10.9	— 7.3	—11.8	1.7	1.7	1.6	1.7	89	83	84	85	8	6	2	W 4	W 5	WNW 9		☰°, ⊔1.
18	47.7	47.5	48.2	47.8	—11.2	—10.8	—12.3	—11.4	— 9.2	—16.9	1.5	1.5	1.5	1.5	79	77	85	80	4	4	2	WSW 9	0	W 3		
19	50.3	51.4	53.0	51.6	—13.6	—10.3	—14.2	—12.7	— 9.5	—15.4	1.3	1.6	1.2	1.4	83	80	82	82	7	2	1	ESE 4	WNW 4	0		
20	51.6	48.8	44.0	48.1	—10.1	— 7.8	— 7.7	— 8.5	— 7.0	—15.4	1.8	2.0	2.2	2.0	85	80	86	84	10	10	10	0	ENE 3	E 9	2.1	⚹p, 3.
21	38.7	39.1	38.1	38.6	— 6.6	— 3.8	— 6.9	— 5.8	— 1.7	— 9.7	2.2	2.4	2.1	2.2	82	69	77	76	9	1	1	E 5	WSW 3	ENE 7		
22	38.3	39.3	42.6	40.1	— 6.4	— 6.6	— 6.6	— 6.5	— 5.4	—13.0	2.1	2.4	2.1	2.2	73	87	77	29	10	10	0	ENE 5	WNW 5	NW 7	1.2	⚹a.
23	44.4	44.3	43.4	44.0	—11.5	— 9.2	— 8.0	— 9.6	— 6.5	—12.3	1.4	2.0	2.2	1.9	78	86	89	84	10	10	10	WNW 9	WNW 7	WNW 5	1.3	⚹a, 2, p, 3.
24	41.4	40.8	41.3	41.2	— 6.8	— 6.6	— 8.3	— 7.2	— 6.0	— 9.0	2.1	2.0	1.4	1.8	79	73	59	70	10	10³	2	WNW 5	W 7	WNW 10		
25	43.4	45.5	46.5	45.1	—12.8	— 9.3	—10.8	—11.0	— 8.2	—14.8	1.1	1.0	1.2	1.1	65	47	59	57	7°	8	0	WNW 6	NW 7	WNW 13		⊔1.
26	46.7	46.0	44.3	45.7	—15.0	—14.4	—16.4	—15.3	— 9.4	—18.1	1.0	1.0	0.9	1.0	74	67	77	73	5	8°	0	WNW 14	WSW 4	WSW 3		⊔1.
27	43.7	43.7	44.8	44.1	—19.0	—15.8	—14.8	—16.5	—13.8	—21.6	0.8	1.0	1.1	1.0	83	76	76	78	5°	2	0	WSW 5	WSW 7	SW 4		⊔1.
28	44.8	44.0	44.3	44.4	—20.8	—18.2	—24.0	—21.0	—14.6	—24.0	0.7	0.9	0.5	0.7	86	83	85	85	5°	0	0	0	W 2	0		⊔1.
29	44.8	44.9	44.7	44.8	—23.7	—17.9	—16.0	—19.2	—15.7	—25.0	0.5	0.9	1.0	0.8	86	83	79	83	4	3	10	WSW 3	WNW 5	W 5		
30	43.1	41.9	41.7	42.2	—20.0	—18.0	—19.7	—19.2	—15.7	—20.7	0.7	0.8	0.8	0.8	79	78	80	79	0	8°	0	WSW 3	WSW 5	WSW 5		⊔1.
31																										
Средняя.	750.0	749.7	750.3	750.0	— 8.6	— 6.3	— 7.9	— 7.6	— 4.3	—12.0	2.2	2.4	2.4	2.3	83	78	83	81	7.8	7.0	5.2	4.6	4.6	4.0	Сумма 24.2	

Барометръ. Максимумъ.	День.	Минимумъ.	День.	Температура. Максимумъ.	День.	Минимумъ.	День.	Относ. влажность. Минимумъ.	День.	Осадки. Максимумъ въ сутки.	День.
767.3	8	733.9	11	3.4	13	—25.0	29	47	25	7.8	10

Число дней. Осадки не менѣе 0.1 мм.	Осадки не менѣе 0.5 мм.	Осадки не менѣе 1.0 мм.	⚹	▲	△	☰	⚐	⊔	∨	∞	🌂
14	9	8	11	0	3	6	0	6	3	0	0

⊤	⩚	Ясныхъ.	Пасмурныхъ.	🌂	Безъ отчетели.	Съ морозомъ.
0	0	1	12	2	23	30

Вѣтры.	Тихо 0.	N	NNE	NE	ENE	E	ESE	SE	SSE	S	SSW	SW	WSW	W	WNW	NW	NNW
Число.	18	0 0	1	6 0	10	12 4	7	8 3	2	1 0	1	1 0	2	14	24 9	16	11 3	0
Сумма скоростей.	—	0 0	1	0 43	84	21 87	56	10 44	4	0 2	1	6 36.5	59	36 117	103	15 66.5	0

Число по новому стилю.	Барометръ при 0°. 7	1	9	Среднее.	Температура воздуха. 7	1	9	Среднее.	Max.	Min.	Абсолютная влажность. 7	1	9	Среднее.	Относительн. влажность. 7	1	9	Среднее.	Облачность. 7	1	9	Направленіе и скорость вѣтра. 7	1	9	Осадки.	Примѣчанія.
1	740.4	739.4	739.0	39.6	—21.4	—17.7	—23.4	—20.8	—17.2	—24.0	0.7	0.9	0.6	0.7	84	80	86	83	0	3°	6°	0	E 3	0		⊔ 1; ⊡ 3.
2	36.1	35.1	34.3	35.2	—23.4	—21.2	—16.0	—20.2	—15.7	—27.3	0.6	0.7	1.1	0.8	85	85	86	85	10	10	10	0	0	W 9	0.0	✳° p, 3.
3	33.4	33.9	35.0	34.1	—12.4	— 2.4	— 3.0	— 5.9	— 1.2	—16.2	1.5	3.3	2.9	2.6	85	87	80	84	10	10	9	WSW 7	WSW 4	W 9	0.4	✳ 2.
4	35.4	36.3	38.1	36.6	— 6.0	— 7.3	— 4.8	— 6.0	— 2.4	— 8.3	2.2	2.1	2.8	2.4	77	80	89	82	10	10	8	WNW 8	WNW 8	WNW 5	0.4	✳° p.
5	38.1	38.9	41.4	39.5	—10.0	— 5.3	— 5.0	— 6.8	— 2.8	—11.2	1.7	2.0	1.8	1.8	80	66	58	68	10	7°	3	W 16	W 14	WNW 9	0.2	✢ 1, a, 2; ⸙ 1.
6	42.6	43.1	43.8	43.2	—10.6	— 9.2	—11.8	—10.5	— 5.0	—13.3	1.6	1.5	1.5	1.5	83	67	83	78	8	4°	8	NW 3	0	WSW 5		ω 3.
7	44.7	45.0	45.1	44.9	—10.1	— 8.8	— 9.8	— 9.6	— 8.4	—13.0	1.8	1.9	1.8	1.8	85	85	85	85	10	10°	10°	W 3	WNW 7	W 7	0.5	✳° 1, a, 2, p, 3.
8	45.5	46.0	46.5	46.0	— 9.5	— 7.3	— 8.2	— 8.3	— 6.6	—10.4	1.9	2.3	2.1	2.1	87	89	87	88	10	10	10	WNW 1	NW 3	W 8	0.7	✳ n, 1, a, 2.
9	46.8	46.2	46.0	46.3	—12.0	—13.2	—16.4	—13.9	— 7.8	—16.8	1.5	1.4	1.0	1.3	86	87	87	87	8	7	0	WNW 5	W 5	WSW 7		ω 3,
10	45.8	45.9	45.9	45.9	—20.0	—19.2	—18.8	—19.3	—16.2	—21.3	0.8	0.9	0.9	0.9	87	87	86	87	3	4	5	WSW 7	WSW 5	WSW 3		ω 1, 3.
11	46.5	47.3	49.1	47.6	—22.0	—20.2	—23.8	—22.0	—18.6	—25.8	0.7	0.8	0.5	0.7	86	85	85	85	4	7°	4	SE 2	W 2	0		ω 3.
12	50.0	50.2	50.8	50.3	—26.2	—19.6	—28.0	—24.6	—19.1	—28.0	0.5	0.8	0.4	0.6	85	86	86	86	4	0	0	0	0	0		ω 1; ≡ a, p.
13	50.1	49.8	50.3	50.1	—29.0	—20.0	—16.2	—21.7	—16.1	—30.4	0.4	0.8	1.1	0.8	85	87	89	87	1	10	10	W 1	0	WSW 3	0.2	⊔ 1; ✳° 2; ≡° p.
14	52.3	52.6	53.0	52.6	—15.5	—12.9	—13.4	—13.9	—12.3	—16.3	1.2	1.4	1.4	1.3	88	86	89	88	10	10²	10²	WSW 3	WSW 6	W 3	3.5	✳ a, 2, p, 3.
15	50.8	49.0	49.2	49.7	—10.0	— 7.4	— 7.6	— 8.3	— 6.8	—13.8	1.6	1.9	2.3	1.9	76	76	92	81	10²	10°	10²	WSW 6	WSW 7	0	5.4	✳ a, 2, p, 3; ✢° p.
16	50.9	50.9	52.2	51.3	—15.6	—12.5	— 8.8	—12.3	— 7.1	—16.3	1.2	1,6	2.0	1.6	94	90	89	91	10	10°	10	E 3	E 4	SE 7	1.9	✳ a, 2, p.
17	50.1	48.9	48.6	49.2	—15.9	—16.8	—20.6	—17.8	— 8.3	—21.0	1.2	1.1	0.8	1.0	92	90	91	91	0	3	0	WSW 6	WSW 4	0	1.0	⊔ 1; ✳° p; ≡² p, 3.
18	50.3	52.4	54.8	52.5	—18.3	—21.0	—27.6	—22.3	—17.7	—28.2	0.9	0.7	0.4	0.7	89	88	88	88	10	6	0	W 4	WSW 3	0		
19	53.7	51.9	49.3	51.6	—32.3	—28.2	—24.0	—28.2	—24.0	—34.9	0.3	0.4	0.6	0.4	88	88	88	88	2	8	10	ESE 4	W 2	WSW 1	0.1	≡° 1; ∨, ✳° 3.
20	46.8	46.1	45.3	46.1	—18.6	—16.6	—20.0	—18.4	—16.4	—24.0	0.9	1.1	0.7	0.9	89	88	72	83	6	10	1	NW 3	W 12	W 12	1.0	✢ a, 2, p, 3; ✳° 2.
21	44.7	43.2	45.9	44.6	—22.6	—19.8	—21.9	—21.4	—16.1	—23.4	0,5	0.6	0,5	0.5	76	66	58	67	0	4°	0	WSW 6	WSW 13	WSW 10	0.3	✢² n, 1, a, 2, p; ⊔ 1.
22	47.8	47.8	50.3	48.6	—25.9	—21.2	—15.0	—20.7	—12.4	—27.2	0.4	0.5	0.7	0.5	68	65	50	61	0	2	0	WSW 12	WSW 14	WSW 8	0.1	⊔ 1.
23	53.7	55.7	53.8	54.4	—20.6	—17.8	—24.0	—20.8	—13.1	—24.5	0.6	0.7	0.6	0.6	69	64	90	74	0	0	0	SW 8	0	0	1.9	⊔ 1, 2, 3.
24	41.6	34.9	40.3	38.9	—16.8	—11.4	—11.4	—13.2	— 9.5	—24.0	1.1	1.5	1.5	1.4	89	83	77	83	10	10²	3	WNW 2	WSW 10	W 8	7.3	✳ n, 1, a, 2, p; ≡° a; ✢ a, 2, p.
25	51.6	54.9	57.4	54.6	—10.8	—13.1	—20.5	—14.8	— 9.2	—23.5	0.8	0.8	0.8	0.8	41	50	85	59	0	0	0	WNW 12	WSW 7	ESE 5	0.2	
26	54.4	50.0	49.8	51.4	—24.0	—16.2	—13.3	—17.8	—13.1	—24.6	0.6	1.1	1.3	1.0	87	88	79	85	9	10	0	WSW 2	WNW 7	W 12	1.1	✳ a, 2, p; ✢² p.
27	48.6	48.1	51.5	49.4	—24.4	—22.3	—22.4	—23.0	—13.1	—28.0	0.6	0.6	0.6	0,6	87	88	88	88	4	7	0	0	SSE 4	W 3		≡ 1.
28	54.1	54.7	56.1	55.0	—31.9	—26.7	—32.7	—30.4	—22.2	—34.2	0.3	0.4	0.2	0.3	84	85	84	84	1	1	0	SE 2	0	0		≡² a; ⊔ 1.
29	56.2	54.5	55.2	55.3	—34.7	—31.3	—33.7	—33.2	—27.7	—35.4	0.2	0.3	0.2	0.2	83	84	83	83	7°	7	0	0	0	E 1	0,2	≡ 1, 2, p, 3.
30	57.7	59.0	57.5	58.1	—35.5	—29.2	—32.3	—32.3	—28.1	—36.2	0.2	0.4	0.6	0,3	83	85	84	84	1	0	0	ESE 1	0	ESE 2	1.9	⊔ 1; ≡ 1, 3; ω 3.
31	50.1	41.9	29.4	40.5	—25.5	—18.4	— 4.5	—16.1	— 4.1	—32.3	0.5	0.9	3.3	1.6	86	90	100	92	10	10	10	WSW 2	W 1	SE 8	15.3	✳ n, 1, a, 2, p, 3.
Средняя.	747.4	746.9	747.3	747.2	—19.7	—16.6	—17.4	—17.9	—12.8	—23.0	0.9	1.1	1.2	1.1	83	81	83	82	5.7	6.5	4.4	4.2	4.7	4.7	Сумма 43.6	

Барометръ. Максимумъ.	День.	Минимумъ.	День.	Температура. Максимумъ.	День.	Минимумъ.	День.	Относител. влажность. Минимумъ.	День.	Осадки. Максимумъ въ сутки.	День.	Число дней. Осадки не менѣе 0.1 мм.	Осадки не менѣе 0.5 мм.	Осадку не менѣе 1.0 мм.	✳	▲	△	≡	⊔	⊔	∨	∞	⊠
759.0	30	729.4	31	— 1.2	3	—36.2	30	41	25	15.3	31	21	12	10	19	0	0	9	0	8	1	0	0

⊤	⊼	Ясныхъ.	Пасмурныхъ.	⸙	Безъ оттепели.	Съ морозомъ.
0	0	8	9	1	31	31

Вѣтры.	Тихо. 0	N	NNE	NE	ENE	E	ESE	SE	SSE	S	SSW	SW	WSW	W	WNW	NW	NNW
Число.	21	0 0	0	0 0	0	6 4	4	6 4	1	1 0	0	14 1	26	37 19	10	8 3	0
Сумма скоростей.	—	0 0	0	0 0	0	11 17	12	19 25	4	0 4	0	8 88.5	16	131 243.5	64	9 41	0

Число по новому стилю.	Барометръ при 0°. 7	1	9	Среднее.	Температура воздуха. 7	1	9	Среднее.	Max.	Min.	Абсолютная влажность. 7	1	9	Среднее.	Относительн. влажность. 7	1	9	Среднее.	Облачность. 7	1	9	Направление и скорость вѣтра. 7	1	9	Осадки.	Примѣчанія.
1	728.6	731.0	737.1	32.2	— 4.7	— 1.6	— 5.1	— 3.8	— 1.2	— 6.2	2.4	3.6	2.4	2.8	78	88	78	81	4	10°	7	ENE 10	ENE 5	0	0.1	┼ 1; ⚹° a, 2; ∪ 3.
2	39.1	36.6	31.8	35.8	— 6.0	— 8.7	— 8.5	— 7.7	— 3.6	— 9.6	1.9	1.5	1.5	1.6	68	67	64	65	10²	10	10°	WNW 7	W 12	WNW 12		⚹° 1; ┼ 2, p.
3	31.3	35.0	37.2	34.5	— 5.1	— 7.8	—10.8	— 7.9	— 4.1	—11.1	1.2	1.4	1.0	1.2	35	53	48	46	9	3	6	W 16	WNW 20	WNW 9		⸗, ┼³ n, 1, a, 2; ∪ 3.
4	32.4	31.1	33.9	32.5	— 9.8	— 8.4	— 9.1	— 9.1	— 8.0	—11.7	1.2	1.2	1.1	1.2	55	51	48	51	10	9°	9°	W 28	WSW 16	WNW 8	1.9	┼³ n, 1, a, 2; ⸗ n, 1, a, 2, p; ☋ 3.
5	38.2	40.4	43.5	40.7	—14.6	—12.2	—21.6	—16.1	— 8.8	—21.6	0.8	1.0	0.7	0.8	57	54	91	67	8°	9	2	WSW 8	WSW 6	0		∪ 3.
6	43.1	38.6	36.5	39.4	—19.6	—17.8	— 8.9	—15.4	— 8.7	—25.7	0.8	1.0	1.2	1.0	90	88	50	73	10	10	10	0	W 10	W 24	11.0	⚹ 1, a, 2, p; ┼³ a, 2, p, 3; ⸗ p, 3.
7	48.6	55.9	64.3	56.3	—12.8	—14.4	—22.5	—16.6	— 8.4	—25.9	0.8	0.8	0.5	0.7	45	53	79	59	2	0	0	WNW 9	0	ESE 2	0.1	∪ 3.
8	66.7	64.7	58.2	63.2	—25.2	—17.4	—15.8	—19.5	—14.3	—28.9	0.4	0.9	1.1	0.8	85	80	85	83	10	10	10°	W 5	WNW 7	WNW 9	3.2	⊔° 1; ⚹° a, 2.
9	57.4	62.0	65.6	61.7	—17.2	—17.3	—20.2	—18.2	—15.7	—23.2	0.9	0.8	0.8	0.8	79	69	88	79	10°	3	8	WNW 8	WSW 5	ESE 3		
10	65.8	64.0	62.4	64.1	—18.4	—14.3	—12.4	—15.0	— 8.9	—21.7	0.9	1.3	1.5	1.2	85	90	88	88	10°	10	10	ENE 5	ENE 12	WNW 5	1.6	⚹° 1, a, 2, p; ┼ a, 2.
11	58.2	61.5	69.5	63.1	—13.6	—12.3	—16.4	—14.1	—10.8	—18.5	1.4	1.5	1.2	1.4	86	86	94	89	3	10	0	WSW 1	ESE 1	ESE 2		⚹° p; ∪ 3.
12	77.8	79.4	79.8	79.0	—20.7	—18.4	—15.2	—18.1	—15.1	—23.7	0.7	0.9	1.2	0.9	89	89	91	90	8	10°	10²	ESE 2	W 2	E 2	1.6	⊔ 1; ⚹° 3.
13	76.1	73.4	72.3	73.9	—13.2	— 9.8	— 8.0	—10.3	— 8.0	—15.2	1.5	2.1	2.4	2.0	93	96	96	95	10°	10²	10	ESE 6	ENE 4	ESE 2	0.8	●°, 1, a, 2; ⚹° 1, a, 2, p, 3; ☰° 2.
14	71.6	70.4	69.6	70.5	— 5.2	— 5.8	— 5.6	— 5.5	— 4.2	— 8.3	3.0	2.8	2.7	2.8	97	94	90	94	8°	9	7	0	ESE 3	ESE 2	0.5	∪, ∽ 1.
15	67.4	66.3	66.0	66.6	— 4.2	— 2.8	— 0.4	— 2.5	— 0.4	— 5.8	3.0	3.3	4.0	3.4	92	89	91	91	10	10	10	E 2	E 5	ESE 7	1.3	●°, ○° a; ⚹ a, 3; ☰ p.
16	66.4	66.3	67.6	66.8	0.1	0.5	— 0.2	0.1	1.1	— 0.7	4.0	4.1	3.9	4.0	86	87	87	87	8°	10°	10	ESE 8	ESE 7	ESE 3		⚹° 3.
17	68.4	68.7	68.9	68.7	— 0.9	0.2	— 4.2	— 1.6	0.3	— 4.3	3.8	3.6	2.9	3.4	88	79	88	85	10	10	5	WSW 5	SE 4	ESE 5	0.1	
18	68.1	67.3	66.5	67.3	— 4.3	— 6.8	—10.2	— 7.1	— 2.9	—10.2	2.8	2.3	1.8	2.3	86	86	88	87	10	7	10°	ESE 3	ESE 4	ESE 4	0.2	
19	66.3	65.0	63.4	64.9	— 8.6	— 7.2	— 6.8	— 7.5	— 6.2	—11.5	2.1	2.4	2.6	2.4	91	92	93	92	10	10	10	0	WNW 5	E 1	1.3	⊔° 1; ☰ 1, a, 2, p, 3; ⚹° p, 3.
20	62.3	58.4	51.4	57.4	— 7.4	— 7.8	—10.0	— 8.4	— 6.5	—13.3	2.1	2.1	1.7	2.0	84	84	85	84	10	10²	10²	WNW 6	ESE 2	WNW 4	2.4	⚹° 1, a, 2, p, 3.
21	44.1	44.1	49.0	45.7	— 9.4	—11.1	—18.5	—13.0	— 9.1	—18.9	1.8	1.0	0.5	1.1	84	50	47	60	10	10²	0	WNW 8	WSW 12	WNW 28	0.9	┼ n, 1, a, 2; ⚹ a, 2; ⸗ 3.
22	54.1	54.7	52.4	53.7	—19.0	—20.3	—26.7	—22.0	—17.3	—26.7	0.4	0.4	0.4	0.4	39	44	70	51	2	3	0	WNW 12	WNW 2	WSW 1		
23	48.8	46.9	44.8	46.8	—28.7	—22.0	—19.4	—23.4	—19.4	—30.2	0.4	0.6	0.8	0.6	80	80	85	82	10	10°	10	WSW 4	0	0	4.2	⚹ p, 3.
24	42.4	43.6	48.8	44.9	—13.7	—13.5	—16.6	—14.6	—13.1	—19.9	1.3	1.3	0.6	1.1	85	84	49	73	10	10²	0	WNW 12	W 18	WNW 34	2.2	⚹ 1, a, 2; ┼ 1, a, 2, p, 3; ⸗ a, 2, p, 3
25	51.8	51.4	52.4	51.9	—23.2	—21.2	—28.8	—24.4	—16.5	—31.4	0.3	0.4	0.4	0.4	50	48	85	61	0	7	0	WSW 6	WSW 6	0		☰° p, 3.
26	54.0	56.0	61.1	57.0	—22.8	—18.4	—22.3	—21.2	—17.4	—28.8	0.5	0.6	0.3	0.5	68	53	45	55	10	10	0	WNW 7	WNW 9	WSW 7	0.1	⚹° 1, a.
27	62.9	60.6	55.6	59.7	—26.4	—23.7	—25.0	—25.0	—20.2	—32.2	0.3	0.4	0.4	0.4	53	58	70	60	0	10	10²	SSE 6	E 4	E 5	0.7	⚹° 3.
28	44.3	39.9	42.5	42.2	—20.2	—19.0	—16.9	—18.7	—16.7	—25.0	0.6	0.7	0.6	0.6	70	73	50	64	10	10	0	W 14	WNW 12	W 16	1.4	┼ 1, a, 2, p, 3; ⸗ p, 3.
29	49.6	52.9	61.5	54.7	—20.5	—20.4	—20.2	—20.4	—16.5	—22.4	0.4	0.4	0.4	0.4	44	44	42	43	1	0	0	WNW 16	WNW 40	WNW 8	2.8	⸗ n, 1, a, 2; ┼³ n, 1, a, 2, p, 3.
30	66.7	67.0	64.6	66.1	—25.3	—22.4	—22.2	—23.3	—19.4	—30.6	0.3	0.4	0.5	0.4	52	61	65	59	1	10	10°	WSW 1	E 4	E 5	5.2	☋ 3.
31	49.3	37.6	32.5	39.8	—20.6	—17.4	—16.4	—18.1	—15.0	—22.4	0.7	1.0	1.0	0.9	84	82	85	84	10²	10	10	0	WSW 16	E 3	3.8	⚹ n, 1, a, 2, p 3; ┼ a, 2; ⸗ 2.
Средняя.	754.9	754.5	755.2	754.9	—14.2	—12.9	—14.4	—13.8	—10.2	—18.9	1.4	1.5	1.4	1.4	73	73	75	74	7.5	8.4	6.3	6.9	8.2	6.8	Сумма. 47.4	

Барометръ. Максимумъ.	День.	Минимумъ.	День.	Температура. Максимумъ.	День.	Минимумъ.	День.	Относительн. влажность. Максимумъ.	День.	Осадки. Максимумъ въ сутки.	День.	Число дней. Осадки не менѣе 0.1 мм.	Осадки не менѣе 0.5 мм.	Осадки не менѣе 1.0 мм.	⚹	▲	△	☰	┼	⊔	∨	∞	☒
779.8	12	728.6	1	1.1	16	—32.2	27	35	3	11.0	6	23	18	14	20	0	0	4	0	3	0	0	0

⊤	◁	Ясныхъ.	Пасмурныхъ.	⸗	Безъ отмѣтки.	Съ морозомъ.
0	0	3	15	8	29	31

Вѣтры.	Тихо 0.	N	NNE	NE	ENE	E	ESE	SE	SSE	S	SSW	SW	WSW	W	WNW	NW	NNW
Число.	10	0 0	0	2 0	5	21 9	18	10 1	1	1 0	0	7 0	14	29 10	25	13 0	0
Сумма скоростей.	—	0 0	0	14.4	36	85.5	66	4 37	6	0 6	0	0 47	94	145 334.6	237	0 154.4	0

Число по новому стилю.	Барометръ при 0°. 7	1	9	Средняя.	Температура воздуха. 7	1	9	Среднее.	Max.	Min.	Абсолютная влажность. 7	1	9	Среднее.	Относительн. влажность. 7	1	9	Среднее.	Облачность. 7	1	9	Направленіе и скорость вѣтра. 7	1	9	Осадки.	Примѣчанія.
1	729.5	729.9	735.3	31.6	—15.5	—13.3	—11.5	—13.4	— 8.9	—16.6	1.1	1.3	0.9	1.1	86	82	48	72	10	10°	10°	0	WNW 8	WSW 16	0.8	✳ a, 2, p; 🌂, ┼ p, 3; ϖ 3.
2	40.5	41.6	44.4	42.2	—16.2	—16.8	—18.9	—17.3	—11.3	—19 0	0.5	0.5	0.4	0.5	44	46	40	43	10	9	8°	WSW 12	W 12	WNW 9	0.8	┼ a, 2; ∪ 3.
3	46.9	49.1	50.5	48.8	—20.5	—18.7	—20.8	—20.0	—18.3	—21.4	0.4	0.4	0.3	0.4	44	38	42	41	3	6	2	W 12	W 14	WNW 16	1.4	┼ a, 2, p, 3; 🌂 p, 3; ∪ 3.
4	53.7	56.0	58.5	56.1	—24.3	—18.5	—28.0	—23.6	—18.0	—29.5	0.3	0.4	0.3	0.3	49	41	76	55	0	0	0	WSW 7	WNW 5	0		✳ n.
5	57.1	53.4	43.8	51.4	—30.4	—24.1	—20.6	—25.0	—20.5	—34.8	0.3	0.5	0.7	0.5	83	83	83	83	10	10	10²	ESE 4	W 1	W 5	6.6	✳° 2, p, 3.
6	29.9	25.4	25.3	26.9	—16.7	—12.8	—13.6	—14.4	—11.5	—20.8	1.0	1.2	1.2	1.1	85	78	77	80	10²	10°	9°	WSW 16	WNW 5	WSW 6	1.1	✳ n, 1, a. 2, p; 🌂, ┼ n, 1.
7	27.2	30.0	34.3	30.5	—15.0	—16.1	—16.8	—16.0	—13.4	—18.1	1.1	0.9	0.8	0.9	79	73	69	74	10	10	6	WNW 9	NW 12	WNW 8	0.9	☰³ 1; ┼ n, 1, a, 2, p.
8	35.9	35.6	36.4	36.0	—21.0	—18.0	—17.8	—18.9	—16.8	—21.8	0,5	0.5	0.6	0.5	66	48	49	54	2	4°	4	W 8	WNW 8	WNW 8	0.3	✳ n.
9	35.7	32.2	33.1	33.7	—18.3	—15.2	—14.8	—16.1	—13.3	—19.3	0.7	0.7	0.6	0.7	64	53	45	54	7	10°	3	WNW 12	NW 12	W 12	2.6	┼ 1, a, 2, p, 3.
10	37.3	40.3	45.0	40.9	—16.7	—15.8	—17.3	—16.6	—14.2	—17.4	0.5	0.6	0.5	0.5	43	41	44	43	8°	9	0	WNW 9	NW 6	WNW 6		┼° 1, a.
11	50.3	52.8	55.1	52.7	—23.3	—19.5	—19.8	—20.9	—16.8	—23.9	0.4	0.5	0.5	0.5	58	51	51	53	5	10	4²	WSW 8	W 8	WSW 6	0.5	✳° p.
12	52.4	50.9	49.0	50.8	—19.5	—18.7	—23.0	—20.4	—16.3	—23.8	0.8	0.7	0.6	0.7	82	67	86	78	10²	2	4	WNW 8	WNW 2	0	0.2	✳ 1, a, 3.
13	47.3	47.5	47.0	47.3	—18.0	—13.1	—12.3	—14.5	—10.2	—24.7	0.8	1.2	1.5	1.2	79	74	85	79	10²	10²	8	ESE 3	E 6	ENE 4	0.3	✳ a, 2.
14	49.0	52.3	54.2	51.8	— 1.2	— 0.5	— 4.8	— 2.2	— 0.5	—13.7	3.1	2.4	2.1	2.5	74	55	67	65	10²	8	8	ENE 12	ESE 4	WSW 2	0.3	✳° ┼ 1.
15	52.8	52.2	54.2	53.1	— 8.5	— 6.6	— 9.4	— 8.2	— 4.7	— 9.5	2.1	2.1	1.9	2.0	90	76	88	85	10²	10	8	WNW 1	NW 6	WNW 4	1.0	✳ 1, a, 2, p, 3.
16	56.3	56.5	57.1	56.6	—15.1	— 9.4	— 8.4	—11.0	— 6.2	—19.8	1.2	1.5	2.1	1.6	91	68	88	82	1	1	9	W 1	0	NW 4	0.8	✳° 3.
17	56.9	55.4	53.7	55.3	— 9.7	— 7.4	—16.2	—11.1	— 5.8	—19.2	1.9	1.6	1.1	1.5	88	65	89	81	10	1	10²	NW 4	0	NW 2	0.2	✳° 1, a.
18	55.7	57.4	58.6	57.2	—14.6	—12.4	—12.2	—13.1	— 9.0	—16.5	1.2	1.2	1.4	1.3	82	70	82	78	10	8	10	WNW 4	0	NW 5	0.6	✳° a, 2, p, 3.
19	57.9	57.3	58.8	58.7	—17.6	—12.4	—14,4	—14.8	—11.5	—18.5	1.0	1.3	1.1	1.1	92	77	73	81	10	10	0	0	0	NW 6		
20	61.1	61.6	61.6	61.4	—22.4	—12.4	—22.3	—19.0	—10.4	—23.1	0.7	1.0	0.7	0.8	91	60	91	81	0	0	0	0	WNW 3	0		☰° 3.
21	59.3	55.6	51.0	55.3	—26.8	—17.8	—14.3	—19.6	—13.4	—28.0	0.5	1.0	1.3	0.9	89	89	90	89	7	10	10	0	0	0	9.2	✳ a, 2, p, 3.
22	45.2	43.4	40.3	43.0	— 8.4	— 6.4	—10.2	— 8.3	— 5.0	—14.6	2.2	2.3	1.5	2.0	92	83	72	82	10²	10²	10²	ESE 7	SE 8	WNW 5	1.0	✳ n, 1, a, 2, p; ┼ 1, a, 2.
23	36.3	34.6	36.8	35.9	—14.2	—12.2	—11,6	—12.7	— 9.6	—14.3	1.1	1.2	1.2	1.2	74	72	67	71	10	10²	8	SW 9	W 6	SW 14	0.9	✳ 1. a, 2; ┼ 1, a, 2, p, 3.
24	38.9	40.5	43.3	40.9	—13.2	—11.8	—17.5	—14.2	— 9.6	—18.1	1.2	1.1	0.7	1.0	73	60	61	65	10	6	7°	WSW 14	WNW 5	WNW 1		┼ n, 1.
25	48.6	50.2	53.3	50.7	—24.6	—18.4	—25.4	—22.8	—13.6	—25.6	0.5	0 6	0.5	0.5	82	60	85	76	6°	9°	0	WSW 3	WSW 2	0		∪ p.
26	54.7	53.0	49.9	52.5	—32.0	—19.5	—17.8	—23.1	—15.5	—32.0	0.3	0.7	0.6	0.5	88	72	59	73	0	0	10	0	E 4	NW 4		☰° 1.
27	46.5	46.4	47.9	46.9	—17.9	—13.8	—13.8	—15.2	—12.6	—18.7	0.6	0.8	1.0	0.8	59	51	68	59	10²	10	10²	WNW 5	WNW 8	W 5	0.2	ϖ 3.
28	51.1	53.8	59.7	54.9	—14.5	—10.5	—12.9	—12.6	—10.0	—15.0	1.3	1.4	1.0	1.2	85	70	62	72	10°	10	0	0	WSW 4	W 3	0.2	✳° n, 1, a; ϖ p, 3.
29																										
30																										
31																										
Средняя.	746.9	747.0	747.8	747.2	—17.7	—14.0	—15.9	—15.9	—11.6	—20.6	1.0	1.1	1.0	1.0	75	64	69	69	7.5	7.2	6.0	6.0	5.3	5.4	Сумма 29.9	

Барометръ. Максимумъ.	День.	Минимумъ.	День.	Температура. Максимумъ.	День.	Минимумъ.	День.	Относительн. влажность. Минимумъ.	День.	Осадки. Максимумъ изъ сутокъ.	День.	Число дней. Осадки не менѣе 0.1 мм.	Осадки не менѣе 0.5 мм.	Осадки не менѣе 1.0 мм.	✳	▲	△	☰	┼	⊔	∨	∞	⊠
761.6	20	725.3	6	— 0.5	14	—34.8	5	38	3	9.2	21	21	14	7	21	0	0	3	0	0	0	0	0

⊤	⊥	Ясныхъ.	Пасмурныхъ.	🌂 Безъ отложен.	Съ метеорами.
0	0	2	13	3	28	28

Вѣтры.	Тихо. 0	N	NNE	NE	ENE	E	ESE	SE	SSE	S	SSW	SW	WSW	W	WNW	NW	NNW
Число.	16	0 0	0	1 0	2	5 2	4	3 1	0	0 0	0	8 2	12	29 12	23	22 10	0
Сумма скоростей.	—	0 0	0	0 8	16	10 27	18	8 17	0	0 0	0	23 71	96	87 206.3	149	61 138.7	0

Число по новому стилю.	Барометръ при 0°. 7	1	9	Среднее.	Температура воздуха. 7	1	9	Среднее.	Max.	Min.	Абсолютная влажность. 7	1	9	Среднее.
1	766.6	767.8	768.8	67.7	—20.7	—12.2	—18.5	—17.1	—11.4	—25.9	0.6	0.7	0.5	0.6
2	67.2	63.8	59.9	63.6	—29.6	—17.6	—12.5	—19.9	—12.3	—30.9	0.3	0.6	1.5	0.8
3	55.9	56.2	59.7	57.3	—12.1	— 7.6	—10.0	— 9.9	— 5.4	—12.9	1.6	1.7	1.4	1.6
4	63.3	63.8	62.1	63.1	—22.8	—10.8	—14.2	—15.9	— 5.0	—24.8	0.6	1.2	1.2	1.0
5	58.8	58.3	61.1	59.4	—12.3	— 7.0	—13.4	—10.9	— 5.9	—14.5	1.4	1.6	1.2	1.4
6	65.0	66.0	67.8	66.3	—19.3	—12.9	—17.2	—16.5	— 9.7	—21.9	0.9	1.1	1.0	1.0
7	69.4	68.7	67.9	68.7	—21.2	— 7.4	—14.4	—14.3	— 4.7	—22.9	0.7	1.0	0.8	0.8
8	66.8	64.1	58.9	63.3	—14.6	—11.4	—11.2	—12.4	— 9.8	—18.3	1.0	1.5	1.6	1.4
9	49.0	49.4	55.0	51.1	— 7.6	— 3.4	— 8.7	— 6.6	— 2.2	—11.4	2.4	1.8	1.1	1.8
10	58.1	58.2	56.8	57.7	—12.8	— 5.9	— 8.0	— 8.9	— 4.6	—16.4	1.3	1.4	1.5	1.4
11	56.3	55.9	53.3	55.2	—10.6	— 7.7	— 9.5	— 9.3	— 6.0	—11.8	1.7	2.2	2.0	2.0
12	47.5	45.7	48.8	47.3	— 7.4	— 7.9	—11.2	— 8.8	— 6.8	—11.4	1.4	1.2	0.8	1.1
13	57.5	60.8	63.8	60.7	—16.6	— 9.8	—15.9	—14.1	— 8.5	—17.0	0.7	0.9	0.7	0.8
14	62.4	57.1	47.1	55.5	—25.1	—12.1	— 4.9	—14.0	— 4.9	—25.3	0.5	0.9	2.8	1.4
15	33.3	32.7	35.3	33.8	— 2.0	— 2.0	— 4.9	— 3.0	— 1.4	— 6.1	3.7	2.7	2.2	2.9
16	37.9	39.5	41.4	39.6	— 7.4	— 7.6	— 8.1	— 7.7	— 4.8	— 9.3	2.3	1.9	1.9	2.0
17	43.8	46.4	50.3	46.8	— 8.6	— 6.4	—14.1	— 9.7	— 5.0	—14.1	2.0	1.5	1.2	1.6
18	51.6	52.0	53.5	52.4	—11.6	— 7.0	— 7.1	— 8.6	— 5.0	—14.2	1.6	1.9	2.3	1.9
19	54.3	53.0	56.7	54.7	— 8.8	— 6.0	— 6.4	— 7.1	— 4.5	—11.5	2.1	2.5	2.5	2.4
20	59.2	58.1	57.9	58.4	— 9.2	— 5.5	—10.8	— 8.5	— 3.4	—12.9	2.0	2.0	1.7	1.9
21	57.7	57.3	57.5	57.5	—14.8	—11.2	—15.6	—13.9	— 9.4	—16.9	1.2	1.0	0.8	1.0
22	57.7	57.3	57.5	57.5	—19.2	—14.6	—16.2	—16.7	—13.7	—21.0	0.8	0.9	1.0	0.9
23	57.9	57.2	57.8	57.6	—16.5	— 9.6	—13.6	—13.2	— 8.3	—18.7	1.1	1.3	1.2	1.2
24	62.3	64.3	66.1	64.2	—21.0	—13.7	—19.4	—18.0	— 9.7	—21.8	0.7	0.8	0.6	0.7
25	67.0	63.6	55.2	61.9	—29.8	—11.0	— 6.8	—15.9	— 6.8	—30.2	0.4	1.1	2.5	1.3
26	45.2	43.3	48.1	45.5	— 5.8	— 5.5	— 9.3	— 6.9	— 2.6	— 9.7	2.8	2.2	1.6	2.2
27	55.1	57.0	60.5	57.5	—13.2	— 6.2	— 8.8	— 9.4	— 3.1	—14.3	1.4	1.7	1.5	1.5
28	63.7	64.3	67.6	65.2	—17.0	— 7.2	—14.0	—12.7	— 5.2	—17.0	0.9	1.3	0.8	1.0
29	70.9	70.2	69.9	70.3	—22.4	— 8.3	—10.1	—13.6	— 5.6	—25.4	0.6	1.1	1.4	1.0
30	68.2	65.9	63.1	65.7	—12.9	— 8.4	— 9.5	—10.3	— 7.5	—15.0	1.2	1.8	1.9	1.6
31	55.6	53.9	54.9	54.8	— 8.1	— 2.2	— 5.0	— 5.1	— 1.6	— 9.8	2.1	1.9	1.4	1.8
Средняя.	757.6	757.2	757.6	757.5	—14.9	— 8.6	—11.3	—11.6	— 6.3	—17.2	1.4	1.5	1.4	1.4

Относительн. влажность. 7	1	9	Среднее.	Облачность. 7	1	9	Направленіе и скорость вѣтра 7	1	9	Осадки.	Примѣчанія.
73	39	48	53	0	0	2°	WNW 1	WNW 1	ESE 3		⚍ 3.
86	58	89	78	7°	10°	10°	0	W 1	WNW 5	1.7	✳ p, 3.
89	70	67	75	10	8	4	WNW 8	WNW 8	W 7	0.2	✳ 1, a; ✝ a.
92	62	82	79	0	0	4	WNW 2	0	ESE 7		⚍ 3.
83	61	77	74	10	10	10°	E 6	WSW 5	WNW 7	0.2	⚍ n, 3.
91	70	57	83	10°	10	0	W 3	ESE 2	ESE 3		⚍ 3.
83	38	57	59	1	7°	10°	0	WNW 3	ESE 3		
67	80	86	73	10	10	10	WNW 5	0	WNW 3	4.1	✳ 1, a, 2, p, 3.
94	53	49	65	10	10°	0	WNW 7	W 14	W 1	4.2	✳ n, 1, a; ✝ a, 2, p.
79	50	62	64	0	8°	10	WNW 1	ENE 3	ESE 7	0.1	
86	88	95	90	10	10°	0	WNW 5	WNW 5	W 7	2.1	✳ 1, a, 2.
54	49	45	49	10	10°	0	W 16	WNW 14	WNW 14	1.8	⚡ 1; ✝ n. 1, a, 2, p, 3.
61	43	51	52	10°	0	0	WSW 5	WNW 5	WSW 4		
94	52	91	79	0	10°	10	ESE 4	ENE 12	ESE 14		≡° 1; ✳°, ✝ p, 3.
94	69	69	77	10^2	9°	5	ENE 14	ENE 9	0	1.9	✝² n, 1; ✳ 1.
90	78	78	82	10^2	10	10	WNW 5	WSW 14	WSW 14	1.9	✳² n, 1; ✝ a, 2, p, 3.
89	52	82	74	10	5°	0	ESE 4	ENE 16	ESE 3	1.5	✳ n, 1; ✝ a, 2, p; ⚡ 2.
88	72	86	82	10	2°	10^1	WNW 1	ESE 3	0	3.5	✳ 1, a, p, 3.
91	87	90	89	10^2	10^2	10^2	WNW 5	WNW 12	WNW 2	2.4	✳ 1, a, 2, p, 3; ✝ a, 2, p.
91	69	87	82	10	10°	10°	WNW 5	WNW 2	WNW 7	0.5	✳ 1, a, 2, p, 3.
84	50	57	64	10	10°	0	W 8	W 7	0		✳, ✝ 1.
83	61	79	74	10	10	10^2	WNW 6	WNW 6	W 8	1.2	✝ p, 3; ✳ 3.
88	59	74	74	8	2	0	NW 4	WNW 6	WNW 6		✳° 1.
83	49	60	64	2	0	0	WNW 6	WNW 3	ESE 3		
90	55	92	79	20	1	10^2	0	ESE 8	ENE 16	0.6	✳, ⚡, ✝² p, 3.
96	74	72	81	10	10	2	E 12	W 4	W 7	0.2	✳ ✝ n, 1.
86	60	64	70	7	10°	6	0	0	0	0.2	✳° p.
77	48	51	59	4	7	2	0	WNW 3	0		
87	45	66	66	0	0	8°	WSW 1	E 4	ESE 6		⚍ p, 3.
78	76	87	80	10	10	10^2	WNW 2	WNW 4	W 10	3.1	⚍ n; ✳° 1, a, 2, p, 3; ✝ p, 3.
89	49	45	61	10^2	10	8°	WNW 8	W 14	WSW 14	10.2	✳ n, 1, a; 2, p; ✝ n, a, 2, p, 3.
84	60	72	72	7.1	7.1	5.5	4.6	6.1	5.8	Сумма 41.6	

Барометръ. Максимумъ.	День.	Минимумъ.	День.	Температура. Максимумъ.	День.	Минимумъ.	День.	Относител. влажность. Минимумъ.	День.	Осадки. Максимумъ въ сутки.	День.	Число дней. Осадки не менѣе 0.1 мм.	Осадки не менѣе 0.5 мм.	Осадки не менѣе 1.0 мм.	✳	▲	△	≡	⊢	⊔	∨	∞	⊼
770.9	29	732.7	15	1.4	15	—30.9	2	38	7	10.2	31	20	15	13	20	0	0	1	0	0	0	0	0

⊤	⊼	Ясныхъ.	Пасмурныхъ	⚡	Безъ отопели.	Съ морозомъ.
0	0	3	9	3	31	31

Вѣтры.	Тихо 0.	N	NNE	NE	ENE	E	ESE	SE	SSE	S	SSW	SW	WSW	W	WNW	NW	NNW
Число.	13	0 0	0	3 0	6	13 3	14	7 0	0	0 0	0	3 0	7	36 15	34	18 1	0
Сумма скоростей.	—	0 0	0	0 35	70	22 92	70	0 35	0	0 0	0	0 24.4	57	110 232.5	180	4 94	0

Число по новому стилю.	Барометръ при 0°. 7	1	9	Среднее.	Температура воздуха. 7	1	9	Среднее.	Max.	Min.	Абсолютная влажность. 7	1	9	Среднее.	Относительн. влажность. 7	1	9	Среднее.	Облачность. 7	1	9	Направленіе и скорость вѣтра. 7	1	9	Осадки.	Примѣчанія.
1	756.3	756.9	761.4	58.2	— 7.8	— 3.4	— 8.4	— 6.5	— 2.8	— 8.5	1.1	1.5	1.1	1.2	46	41	46	44	8°	4	2	WNW 5	WNW 10	WNW 12	1.5	✝ 2, p, 3.
2	64.2	63.6	64.1	64.0	—10.5	— 4.9	— 9.6	— 8.3	— 4.1	—14.1	0.9	1.2	0.9	1.0	48	40	41	43	0	0	0	WNW 8	WNW 8	WNW 3	0.3	ω 3.
3	64.4	63.7	66.1	64.7	—15.8	— 7.8	—14.2	—12.6	— 7.2	—16.0	0.9	1.1	0.8	0.9	66	45	51	54	0	0	1	NW 5	W 6	WNW 5	0.1	ω p, 3.
4	68.4	67.9	67.7	68.0	—22.7	— 9.8	—13.6	—15.4	— 2.6	—25.6	0.7	1.0	0.9	0.9	91	49	54	65	0	2°	0	0	WNW 4	ESE 2		ω n, 3.
5	71.6	71.0	71.8	71.5	—21.7	— 6.6	—11.8	—13.4	— 4.1	—24.0	0.7	1.2	0.9	0.9	93	44	49	62	0	0	0	0	E 4	WSW 4		
6	72.3	70.1	68.0	70.1	—18.7	— 4.4	— 5.4	— 9.5	— 2.6	—21.3	1.0	1.5	1.5	1.3	95	45	51	64	9°	10	10	ESE 5	E 5	ESE 2		
7	65.1	63.8	65.1	64.7	— 7.2	4.0	3.5	0.1	8.8	—10.7	1.8	3.0	3.4	2.7	69	48	57	58	10	9	6°	0	ESE 2	WNW 3		
8	69.8	70.1	70.7	70.2	— 2.6	4.4	0.5	0.8	7.4	— 4.4	2.6	2.7	3.7	3.0	70	43	77	63	10	10	0	ESE 1	WNW 3	ESE 4		
9	70.2	70.0	70.6	70.3	— 5.7	0.6	— 2.6	— 2.6	3.0	— 7.3	2.7	3.6	3.4	3.2	93	74	90	86	9°	9°	2	WNW 4	WNW 1	0		ф 1.
10	70.6	69.9	69.0	69.8	— 3.3	— 1.2	— 2.0	— 2.2	0.2	— 4.8	3.3	3.4	3.4	3.4	91	79	87	86	10²	10²	10	ESE 1	SE 2	E 5		
11	68.0	67.2	67.2	67.5	— 1.3	0.4	— 2.6	— 1.2	6.1	— 4.6	3.2	2.9	3.2	3.1	76	62	84	74	10	2	0	ESE 2	WNW 3	ESE 3		
12	69.2	68.8	68.5	68.8	— 5.6	5.4	0.4	0.1	6.5	— 9.2	2.8	3.8	3.6	3.4	95	56	76	76	0	8°	2	ESE 1	ESE 4	ESE 4		
13	67.2	68.2	70.5	68.6	— 2.4	2.0	— 1.6	— 0.6	5.2	— 6.3	3.3	3.4	3.7	3.5	85	65	90	80	10°	3	9°	ESE 3	WNW 12	0		
14	71.9	71.9	71.0	71.6	— 1.4	— 0.1	— 0.9	— 0.8	0.5	— 2.0	3.6	4.0	4.0	3.9	89	87	92	89	10	10²	10	E 5	ENE 12	ENE 9	4.1	✳° 1.
15	70.2	69.9	71.5	70.5	— 0.6	2.5	0.4	0.8	3.7	— 1.4	4.1	4.0	4.2	4.1	92	72	89	84	10	10	10	ENE 4	ESE 3	E 5	0.6	✳ n. 1.
16	72.0	71.1	71.3	71.5	— 0.8	4.8	1.4	1.8	6.4	— 3.0	3.8	4.4	4.2	4.1	88	68	83	80	10°	4°	2	ESE 2	E 6	ESE 5	0.1	
17	71.4	69.9	69.4	70.2	— 1.2	4.0	1.2	1.3	6.5	— 5.3	3.2	3.9	4.4	3.8	77	64	87	76	4°	4	10	ESE 5	ESE 4	ESE 7	1.2	
18	68.6	66.5	65.4	66.8	— 0.2	2.7	— 0.2	0.8	5.0	— 0.4	4.2	4.4	4.0	4.2	91	79	88	86	10	10	4	E 3	E 2	0	1.6	✳ n, 1; ●° p.
19	66.6	65.2	63.2	65.0	2.2	4.3	2.8	3.1	4.9	— 2.2	3.8	2.7	3.0	3.2	70	43	52	55	4	2	8	NW 4	WNW 5	WNW 6		
20	61.2	60.2	60.5	60.6	1.9	4.9	0.4	2.4	6.7	0.1	2.6	3.0	3.2	2.9	48	46	67	54	7	2	2	WNW 8	WNW 5	0	0.1	
21	61.0	60.2	59.7	60.3	— 2.0	6.8	2.8	2.5	9.4	— 6.0	3.0	2.8	3.5	3.1	77	38	62	59	3	4	8	0	0	ENE 7		
22	58.0	56.1	58.0	57.4	1.2	3.3	— 0.4	1.4	3.7	— 0.5	4.0	4.0	4.0	4.0	80	70	90	80	10	9	10	ESE 5	ENE 10	ENE 9	1.6	✳ a, p, 3.
23	61.1	62.2	63.7	62.3	1.0	3.8	1.5	2.1	4.5	— 0.7	4.1	5.2	4.5	4.6	82	87	87	85	10	10²	10²	ESE 3	ENE 5	ESE 4		
24	62.4	60.9	59.4	60.9	1.6	1.0	0.4	1.0	2.1	0.3	4.2	4.7	4.3	4.4	82	96	90	89	10	10²	10	ESE 5	ENE 8	WSW 3	6.8	✳ a, 2, p, 3.
25	55.6	48.3	43.7	49.2	0.5	1.1	0.2	0.6	3.8	— 0.3	4.3	4.6	4.0	4.3	90	92	85	89	10	10²	10²	0	WNW 1	WNW 12	11.0	✳ n, 1, a, 2, p, 3; ✝ p, 3.
26	44.1	44.5	45.4	44.7	1.2	2.8	2.8	2.3	3.7	— 3.2	3.3	2.4	2.5	2.7	65	41	43	50	10	10	10°	W 20	W 18	W 12	1.4	✝ n, 1, a, 2; ⸙ 1, a, 2, p.
27	50.2	52.6	57.1	53.3	2.8	4.8	1.6	3.1	5.2	0.3	2.8	2.9	2.6	2.8	50	44	50	48	9	10	6	WNW 10	WNW 12	NW 8		⊔ 3.
28	59.9	57.8	50.8	56.2	0.4	4.0	0.7	1.7	4.2	— 3.5	2.9	3.0	4.4	3.4	62	48	91	67	1	10°	10	ESE 4	E 7	ENE 14	1.3	✝², ✳ p, 3.
29	43.3	39.1	41.4	41.3	1.3	4.1	1.8	2.4	6.0	— 0.8	3.7	2.9	2.2	2.9	73	47	41	54	10	10	9	ESE 3	WNW 8	WSW 20		⸙ 3.
30	45.9	48.3	50.7	48.3	1.4	4.0	0.6	2.0	4.6	— 2.9	2.2	2.6	3.1	2.6	42	42	64	49	6	4	2	W 12	WNW 14	WNW 6		ω° 3.
31																										
Средняя.	763.4	762.5	762.8	762.9	— 3.9	1.2	— 1.7	— 1.5	3.2	— 6.3	2.8	3.1	3.1	3.0	76	58	70	68	7.0	6.5	5.8	4.3	6.1	5.8	Сумма 31.7	

Барометръ. Максимумъ.	День.	Минимумъ.	День.	Температура. Максимумъ.	День.	Минимумъ.	День.	Относител. влажность. Минимумъ.	День.	Осадки. Максимумъ въ сутки.	День.	Число дней. Осадки не менѣе 0.1 мм.	Осадки не менѣе 0.5 мм.	Осадки не менѣе 1.0 мм.	✳	▲	△	≡	⊢	⊏	∨	∞	⊼
772.3	6	739.1	29	9.4	21	—25.6	4	38	21	11.0	25	14	10	9	11	0	0	0	0	0	0	0	0

Вѣтры.	Тихо 0.	N	NNE	NE	ENE	E	ESE	SE	SSE	S	SSW	SW	WSW	W	WNW	NW	NNW
Число.	10	0 0	0	4 0	9	26 9	25	14 1	0	0 0	0	1 0	3	19 5	25	16 3	0
Сумма скоростей.	—	0 0	0	0 34.6	78	42 125.7	84	2 45.7	0	0 0	0	0 9	27	68 166.6	168	17 104.4	0

⊤	⊼	Ясныхъ.	Пасмурныхъ.	⸙	Безъ оттепели.	Съ морозомъ.
0	0	4	12	2	8	27

Число по новому стилю.	Барометръ при 0°. 7	1	9	Среднее.	Температура воздуха. 7	1	9	Среднее.	Max.	Min.	Абсолютная влажность. 7	1	9	Среднее.	Относительн. влажность. 7	1	9	Среднее.	Облачность. 7	1	9	Направленіе и скорость вѣтра. 7	1	9	Осадки.	Примѣчанія.
1	750.9	750.3	752.4	51.2	— 3.2	3.8	2.0	0.9	4.3	— 6.6	3.2	2.7	3.2	3.0	88	45	61	65	4	4	5	0	WNW 9	WNW 7		✱° p; ω° 3.
2	54.3	55.1	58.3	55.9	2.1	5.1	1.8	3.0	5.4	0.7	3.0	2.6	2.8	2.8	55	39	54	49	7	7	6°	WNW 9	WNW 7	WNW 5		✱° p.
3	60.0	59.0	57.7	58.9	2.0	5.8	2.4	3.4	6.6	— 1.9	2.8	2.7	3.1	2.9	53	38	58	50	4	4°	8°	WNW 4	ESE 5	ENE 5		
4	56.3	55.6	57.4	56.4	0.3	4.4	0.3	1.7	5.4	— 3.1	4.0	3.7	3.4	3.7	86	59	73	73	5°	3	0	ENE 4	ENE 8	ESE 4	0.1	
5	59.7	59.5	57.8	59.0	0.6	7.0	2.2	3.3	8.2	— 2.2	4.1	3.5	3.9	3.8	85	47	74	69	10	8	8	ESE 4	ENE 2	ESE 3	4.7	ω° n.
6	51.7	50.6	52.7	51.7	0.2	2.7	2.3	1.7	3.5	0.1	4.4	4.4	4.5	4.4	93	79	82	85	10²	10	10	ENE 7	WNW 4	WNW 5	1.8	✱, ✝ n, 1; ●° p.
7	58.1	61.2	65.2	61.5	1.4	5.0	2.4	2.9	5.7	0.9	2.2	2.7	2.6	2.5	45	42	47	45	10	10	9	W 12	W 8	WNW 8	0.5	
8	67.1	66.8	67.3	67.1	1.7	5.8	2.1	3.2	6.7	0.5	3.2	2.7	2.8	2.9	61	38	53	51	8	8	9°	WNW 7	NW 7	0	0.4	
9	66.9	65.0	65.1	65.7	1.9	7.6	3.8	4.4	9.0	— 1.3	3.0	3.2	3.7	3.3	58	41	60	53	6	7°	10	WNW 5	WNW 4	WSW 1		
10	63.1	60.1	53.9	59.0	2.8	9.0	5.5	5.8	10.4	— 0.7	3.8	3.3	3.9	3.7	67	39	58	55	9	5	8	SSE 2	ESE 4	ENE 3		
11	49.3	47.3	47.1	47.9	7.0	8.2	3.6	6.3	9.9	3.6	2.7	2.9	3.5	3.0	36	35	58	43	2	8	9	WNW 12	WNW 10	WNW 7		
12	50.7	52.2	55.8	52.9	2.6	2.6	— 0.6	1.5	5.2	— 0.6	3.6	2.7	2.6	3.0	65	49	59	58	10	7	5	WSW 5	WNW 9	W 5		✱° a.
13	57.1	54.3	53.9	55.1	— 0.7	3.2	— 2.2	0.1	3.8	— 4.0	2.2	2.5	3.6	2.3	50	43	91	61	0	9	10	0	E 5	ENE 7	2.1	✱° p, 3; ✝° p.
14	60.4	62.1	63.7	62.1	— 1.8	3.0	0.8	0.7	4.3	— 4.2	2.6	2.3	3.1	2.7	64	39	65	56	2	6	10°	WNW 5	0	ENE 5	0.5	
15	64.2	63.6	64.2	64.0	— 0.1	5.9	3.3	3.0	6.6	— 1.5	3.9	4.1	4.1	4.0	85	59	71	72	10	9	10	ESE 2	ENE 2	E 4	0.5	✱° 1.
16	66.0	64.7	64.1	64.9	2.8	9.0	3.3	5.0	11.0	— 0.1	4.1	3.4	4.2	3.9	72	40	73	62	2	2	0	0	SW 1	ESE 4	0.5	
17	63.9	62.3	62.3	62.8	1.0	9.8	1.9	4.2	10.4	— 2.9	4.2	2.8	4.0	3.7	86	31	76	64	2	4	0	WNW 2	E 2	ESE 2		⌓° 3.
18	61.0	58.6	58.1	59.2	1.2	8.6	2.0	3.9	9.5	— 3.6	4.0	2.7	3.5	3.4	79	33	66	59	0	0	3	0	ENE 6	E 5		⌓ 1.
19	57.3	56.0	57.8	57.0	0.6	6.4	1.0	2.7	7.3	— 1.8	3.7	3.5	3.3	3.5	76	48	66	63	9	6	8	ENE 2	ENE 3	ESE 5	0.2	
20	60.0	60.9	63.3	61.4	1.1	7.3	1.6	3.3	8.2	— 2.0	3.4	3.1	3.4	3.3	66	41	67	58	9	5	2°	ESE 3	SE 2	SE 4		
21	65.7	64.7	65.0	65.1	2.4	11.4	6.4	6.7	13.4	— 2.7	4.1	3.6	4.3	4.0	75	36	59	57	4	6°	6	ESE 2	0	SE 2		
22	65.6	63.9	64.4	64.6	6.0	13.8	6.4	8.7	16.0	0.0	4.4	4.3	4.3	4.3	63	37	59	53	3	3	0	0	0	ESE 6		
23	64.2	63.0	64.5	63.9	5.6	14.1	6.1	8.6	14.4	— 1.1	4.2	5.4	3.2	4.3	62	45	46	51	0	2	3°	ENE 2	E 5	ESE 4		⌓° 1.
24	64.9	63.3	63.2	63.8	4.0	14.6	8.6	9.1	17.3	— 0.9	4.6	4.5	5.0	4.7	75	37	60	57	0	0	2°	0	NNE 2	ENE 3		⌓° 1.
25	63.9	62.9	63.6	63.5	5.1	15.2	7.6	9.3	16.9	— 0.9	4.8	3.7	4.6	4.4	74	29	59	54	0	2	2	WNW 2	WNW 4	ESE 4		⌓° 1.
26	64.0	61.1	62.2	62.4	6.3	16.8	10.4	11.2	17.7	— 1.0	4.9	5.7	3.8	4.8	69	40	41	50	0	4	7°	WNW 2	WNW 14	WSW 10		⌓° 1.
27	62.2	59.8	59.5	60.5	10.7	17.5	13.9	14.0	19.2	8.6	4.2	4.2	4.9	4.4	43	28	42	38	10°	4	3	NW 8	WNW 10	WNW 5		
28	58.1	55.2	54.0	55.8	11.1	12.0	7.6	10.2	14.2	4.3	5.1	6.8	5.9	5.9	52	65	76	64	10	10²	10²	ENE 4	0	ESE 3	0.5	●° a, p.
29	55.9	52.7	50.3	53.0	6.0	18.0	12.1	12.0	19.0	1.2	6.1	5.8	5.6	5.8	88	38	53	60	3	4	10²	E 3	ENE 6	ESE 4		⌓° 1.
30	53.0	55.9	58.4	55.8	12.7	13.8	10.3	12.3	15.1	4.0	4.8	4.8	4.6	4.7	44	41	49	45	8	7	9²	ESE 6	W 9	0		
31	59.3	57.7	59.6	58.9	10.1	15.7	11.0	12.3	16.6	4.8	5.1	3.7	4.2	4.3	55	28	43	42	9	7	9	WNW 6	WNW 14	NW 1	0.1	⊕ p.
Средняя.	759.8	758.9	759.4	759.4	3.3	9.1	4.5	5.6	10.4	— 0.5	3.9	3.7	3.9	3.8	67	42	61	57	5.4	5.5	6.2	3.9	5.2	4.2	Сумма 11.9	

Барометръ. Максимумъ.	День.	Минимумъ.	День.	Температура. Максимумъ.	День.	Минимумъ.	День.	Относител. влажность. Максимумъ.	День.	Осадки. Максимумъ въ сутки.	День.	Число дней. Осадки не менѣе 0.1 мм.	Осадки не менѣе 0.5 мм.	Осадки не менѣе 1.0 мм.	✱	▲	△	≡	⊳	⊔	∨	∞	⊠	⊤	◁	Ясныхъ.	Пасмурныхъ.	⚡	Безъ оттепели.	Съ морозомъ.
767.3	8	747.1	11	19.2	27	— 6.6	1	28	27 31	4.7	5	12	8	3	3	0	0	0	7	0	0	0	0	0	0	5	7	0	0	21

Вѣтры.	Тихо 0.	N	NNE	NE	ENE	E	ESE	SE	SSE	S	SSW	SW	WSW	W	WNW	NW	NNW
Число.	12	1 0	1	9 0	16	22 6	17	12 3	1	1 0	0	2 1	3	18 4	25	16 3	1
Сумма скоростей.	—	0 9	2	0 36.5	69	24 89.1	65	8 42.4	2	0 2	0	1 6.3	16	34 124.7	167	16 103	9

Число по новому стилю.	Барометръ при 0°. 7	1	9	Среднее.	Температура воздуха. 7	1	9	Среднее.	Max.	Min.	Абсолютная влажность. 7	1	9	Среднее.	Относительн. влажность. 7	1	9	Среднее.	Облачность. 7	1	9	Направленіе и скорость вѣтра. 7	1	9	Осадки.	Примѣчанія.
1	753.1	747.1	746.6	48.9	7.8	12.0	3.0	7.6	13.7	2.1	5.9	6.3	5.1	5.8	75	61	90	75	10	4	10²	ESE 7	E 8	WSW 16	16.4	● 1, p, 3; ⸙ p, 3.
2	52.3	55.9	58.9	55.7	5.6	7.6	7.0	6.7	9.0	— 0.5	4.8	4.8	4.5	4.7	71	61	61	64	10²	10²	6	W 12	WNW 14	W 2	0.5	● n, 1, a, 2.
3	58.6	57.5	59.6	58.6	5.5	6.6	4.6	5.6	7.3	— 0.2	5.3	6.6	5.3	5.7	79	91	84	85	9	10²	10²	ESE 3	ENE 5	E 5	4.2	⌓° 1; ●° a, 2.
4	61.1	59.3	56.8	59.1	4.8	6.4	3.4	4.9	6.9	3.3	5.8	5.9	5.4	5.7	90	83	93	89	10	10²	10²	E 6	ENE 10	ENE 7	3.7	●° 2, p, 3.
5	56.1	56.1	57.3	56.5	4.2	10.5	9.4	8.0	13.3	2.9	5.7	6.5	7.6	6.6	92	69	87	83	10²	10	10²	0	ENE 3	NW 1	1.8	●° 3.
6	57.9	59.1	61.3	59.4	7.0	12.5	11.4	10.3	13.5	6.3	6.8	8.0	8.0	7.6	91	75	79	82	10²	10²	10²	E 4	0	ESE 3	0.2	●° n.
7	63.8	63.6	64.9	64.1	5.6	10.0	7.0	7.5	11.6	5.0	6.1	6.4	6.0	6.2	89	69	79	79	10²	10²	10²	0	E 7	E 6	0.2	⌓ 1.
8	64.7	62.0	59.6	62.1	5.0	6.2	4.8	5.3	7.0	4.5	6.1	6.6	6.0	6.2	94	93	94	94	10²	10²	10²	E 4	E 12	ENE 3	3.2	●° 1, a, 2, p, 3.
9	54.0	49.5	49.6	51.0	4.6	6.3	5.4	5.4	7.2	2.3	5.8	6.7	5.8	6.1	92	94	86	91	10²	10	10	E 6	0	WNW 7	8.3	● n, 1, a, p, 3.
10	53.4	54.2	55.0	54.2	7.2	11.1	9.4	9.2	15.1	4.6	5.7	6.6	5.9	6.1	76	67	67	70	10²	9	1	WNW 6	WNW 12	SE 4		
11	53.5	50.7	49.4	51.2	6.8	7.4	4.0	6.1	10.1	3.9	5.5	5.3	4.8	5.2	74	69	78	74	10²	10²	10²	ENE 12	ENE 16	E 12	7.1	⸙ a, 2.
12	47.9	48.7	50.9	49.2	3.6	5.3	3.8	4.2	5.7	1.5	4.9	4.5	5.1	4.8	83	68	85	79	10²	10²	10²	ESE 5	SE 3	SSW 1	0.3	● n, 1, a, 2.
13	52.8	53.6	55.1	53.8	2.7	5.2	3.0	3.6	6.4	2.0	5.0	4.6	4.8	4.8	89	69	85	81	10²	10²	10²	WSW 3	0	WSW 2	0.3	●° 1, a, 2, p.
14	55.6	53.2	52.8	53.9	4.0	13.6	10.4	9.3	15.3	1.2	4.5	5.1	4.2	4.6	73	44	45	54	6	1	1	W 6	WNW 1	WNW 6		
15	53.8	51.5	49.2	51.5	5.3	15.8	9.1	10.1	20.0	3.2	4.9	3.9	5.1	4.6	74	30	60	55	3	0	0	NNW 4	NNW 1	0		
16	49.2	48.7	50.2	49.4	13.6	19.8	14.0	15.8	20.2	3.9	4.9	5.0	4.8	4.9	42	29	40	37	8	7	6	WNW 4	NW 4	W 2		
17	51.2	49.3	50.4	50.3	11.8	16.6	12.7	13.7	18.4	4.7	4.6	4.9	6.7	5.4	45	35	61	47	8	9	10	WNW 4	NW 10	SSW 1		
18	52.5	51.0	51.8	51.8	11.3	21.0	15.8	16.0	21.8	5.7	6.3	6.3	5.8	6.1	62	34	43	46	5°	4	7	0	WNW 10	WSW 3		
19	52.4	50.4	50.5	51.1	13.1	21.7	15.3	16.7	24.7	5.7	6.6	5.9	6.3	6.3	58	31	49	46	0	1	3	WNW 3	NW 1	WSW 2		
20	53.1	52.9	55.2	53.7	12.8	19.4	14.5	15.6	21.4	8.3	6.8	7.3	8.2	7.4	61	43	66	57	8	5	10	W 5	NW 6	0		
21	58.0	57.9	59.6	58.5	14.9	22.6	13.5	17.0	24.9	10.3	8.8	6.3	7.2	7.4	70	31	62	54	3	4	7	W 1	W 1	ESE 4		⌓ 1; ⌽ p.
22	60.7	59.1	59.6	59.8	13.3	23.0	17.1	17.8	26.3	6.6	7.8	7.8	8.8	8.1	68	38	61	56	4	8°	4	ESE 2	ENE 1	0		⌓° 1.
23	60.5	58.9	58.8	59.4	15.6	23.2	20.3	19.7	26.1	7.1	10.8	8.3	8.6	9.2	82	39	49	57	9°	8°	9°	WNW 2	NNW 4	WNW 6		⌓ n, 1.
24	58.8	56.8	56.2	57.3	18.8	24.0	19.3	20.7	26.2	12.5	7.4	7.2	7.2	7.3	46	32	43	40	2°	0	0	WNW 9	WNW 8	W 10		
25	57.4	57.2	56.5	57.0	17.2	21.2	17.6	18.7	22.7	11.3	5.9	7.8	9.7	7.8	40	42	65	49	3	5	3	WNW 2	NW 2	0		
26	55.1	53.7	52.7	53.8	17.7	18.4	12.9	16.3	23.0	8.9	11.3	9.2	9.3	9.9	75	59	85	73	4	10²	4	0	NW 8	0	1.3	● a, 2, p.
27	52.6	51.8	52.5	52.3	16.2	22.2	13.0	17.1	23.2	8.7	8.5	10.5	8.6	9.2	62	53	77	64	10°	9	4°	W 8	0	ESE 4		⌓ 1.
28	50.4	50.1	54.1	51.5	12.1	15.3	11.7	13.0	18.0	8.4	9.8	9.0	5.1	8.0	94	69	50	71	10	8	8²	SSE 2	WNW 4	WNW 10		⌓² 1.
29	57.7	57.7	60.0	58.5	11.8	17.6	13.6	14.3	18.8	5.4	5.2	4.0	6.7	5.3	50	26	58	45	2	7	10	WNW 4	0	0	0.4	⟨ n.
30	62.8	63.4	64.5	63.6	11.2	12.7	10.7	11.5	13.7	8.3	8.5	8.4	6.6	7.8	85	78	69	77	10	10²	10	WNW 2	W 2	ESE 6	1.6	● 1, a, p.
31																										
Средняя.	755.7	754.7	755.3	755.2	9.7	14.5	10.6	11.6	16.4	5.3	6.5	6.5	6.4	6.5	73	56	68	66	7.5	7.3	7.1	4.2	5.1	4.2	Сумма 49.5	

Барометръ. Максимумъ.	День.	Минимумъ.	День.	Температура. Максимумъ.	День.	Минимумъ.	День.	Относител. влажность. Максимумъ.	День.	Осадки. Максимумъ въ сутки.	День.	Число дней. Осадки не менѣе 0.1 мм.	Осадки не менѣе 0.5 мм.	Осадки не менѣе 1.0 мм.	✳	▲	△	⊞	⊳	⊔	∨	∞	⟦	⊤	⟨	Ясныхъ.	Пасмурныхъ.	⸙	Безъ оттепели.	Съ морозомъ.
764.9	7	746.6	1	26.3	22	— 0.5	2	26	29	16.4	1	15	10	9	0	0	0	0	7	0	0	0	0	0	1	3	15	2	0	2

Вѣтры.	Тихо 0.	N	NNE	NE	ENE	E	ESE	SE	SSE	S	SSW	SW	WSW	W	WNW	NW	NNW
Число.	15	2 0	0	4 0	8	17 10	7	7 2	2	2 0	2	3 0	5	22 10	19	18 7	3
Сумма скоростей.	—	0 6	0	0 28.5	57	70 110.5	29	7 27.5	7	0 5	3	0 13.5	29	49 128	114	32 95	9

Число по новому стилю.	Барометръ при 0°. 7	1	9	Среднее.	Температура воздуха. 7	1	9	Среднее.	Max.	Min.	Абсолютная влажность. 7	1	9	Среднее.	Относительн. влажность. 7	1	9	Среднее.	Облачность. 7	1	9	Направленіе и скорость вѣтра. 7	1	9	Осадки.	Примѣчанія.
1	764.5	761.5	759.5	61.8	10.0	15.8	10.7	12.2	16.4	8.3	6.2	5.7	4.8	5.6	68	42	50	53	8°	6	6	E 10	ENE 12	ESE 6		⌓² 1.
2	57.5	55.5	55.6	56.2	8.7	16.9	12.4	12.7	18.8	3.2	6.2	5.1	6.1	5.8	74	36	57	56	7	8°	4°	WNW 14	WSW 8	0		ф 2.
3	57.1	57.1	58.6	57.6	10.8	20.3	15.2	15.4	20.6	5.5	6.9	4.7	4.8	5.5	71	26	38	45	1	7	4	WNW 4	W 16	WNW 7		⌓ n, 1, ⸗ a, 2.
4	56.8	55.7	54.7	55.7	12.4	16.2	11.3	13.3	17.3	11.3	5.9	6.2	8.1	6.7	55	45	82	61	7	3	4	WNW 4	WNW 8	WNW 5		
5	52.8	51.4	51.9	52.0	10.4	14.8	12.9	12.7	16.4	8.4	6.9	7.4	9.7	8.0	73	59	88	73	10²	10	10°	WNW 14	WNW 4	WSW 4	0.1	●° p, 3.
6	51.3	50.5	51.5	51.1	13.4	17.2	14.5	15.0	18.7	12.3	9.6	9.7	9.2	9.2	85	66	75	75	7	9²	10²	0	WSW 4	0		
7	52.8	52.3	52.6	52.6	12.6	18.5	13.3	14.8	19.1	9.5	8.1	9.9	9.7	9.2	75	62	86	74	10²	6	10	ESE 2	ENE 5	E 4	0.8	●° 3.
8	54.1	53.5	53.6	53.7	12.7	19.6	14.6	15.6	21.4	10.0	9.5	9.9	9.7	9.7	88	58	78	75	6	3	10	ESE 4	ENE 4	ESE 5		● n.
9	53.4	51.5	50.8	51.9	12.0	16.8	15.0	14.6	19.0	11.3	9.7	11.0	10.8	10.5	94	77	85	85	10²	10	9°	ESE 3	W 4	SE 4		●° 1.
10	51.1	50.4	53.4	51.6	16.1	24.0	16.6	18.9	25.8	10.9	9.2	11.7	10.7	10.5	67	53	76	65	8°	3°	10²	0	NNE 2	0	0.2	●° p, 3.
11	56.1	57.2	57.8	57.0	15.7	16.9	16.4	16.3	20.1	13.8	10.7	10.7	12.1	11.2	81	75	87	81	10²	10²	10	0	0	E 4	9.0	(∞) 1. a, 2, p, 3; ● 3.
12	56.4	55.0	54.8	55.4	13.1	13.6	12.4	13.0	16.4	12.3	10.4	10.5	10.0	10.3	94	92	94	93	10	10²	10²	E 6	E 6	0	0.5	● n, 1, p, 3; ⊼ p.
13	52.2	50.6	49.5	50.8	12.2	10.7	8.8	10.6	12.4	8.8	9.6	9.1	8.0	8.9	91	95	95	94	10²	10²	10²	ESE 2	E 5	SW 2	31.5	● a, 2, p, 3.
14	49.1	50.5	53.2	50.9	8.6	9.1	8.1	8.6	9.2	7.8	7.7	7.3	7.1	7.4	92	86	88	89	10²	10²	10²	WSW 10	W 6	WSW 10	3.4	● n, 1, a, p, 3.
15	54.8	54.6	55.2	54.9	9.2	11.6	10.6	10.5	13.3	7.7	6.8	8.2	9.0	8.0	79	81	95	85	10	10	10	W 4	W 4	0	0.2	● n; ⌓² 3.
16	55.7	54.4	53.7	54.6	12.3	20.0	14.6	15.6	23.9	9.3	9.4	9.1	9.7	9.4	89	53	78	73	10	6	1	0	0	SSE 1		⌓ 1, 3.
17	54.2	53.9	54.9	54.3	14.3	22.1	16.6	17.7	23.7	7.0	10.1	9.1	10.3	9.8	84	46	73	68	7	8	7	ESE 3	ENE 1	SE 5		⌓² 1.
18	57.0	56.4	57.3	56.9	12.4	18.7	12.8	14.6	19.9	8.9	8.2	9.5	8.0	8.6	77	59	73	70	2	2	6	ESE 4	ENE 8	ESE 5		⌓ 1.
19	58.3	57.4	56.1	57.3	10.0	13.4	11.0	11.5	14.2	7.3	8.2	6.6	8.6	7.8	89	58	87	78	10	10	10	ESE 1	0	0		⌓° 1; ● a, 2, p.
20	56.1	55.3	55.0	55.5	8.2	13.0	12.1	11.1	18.0	7.5	6.8	7.3	8.8	7.6	83	66	84	78	10	9	4	W 6	WSW 3	ENE 1		⌓° 3.
21	57.5	56.7	57.2	57.1	11.1	20.6	15.7	15.8	22.1	6.9	9.1	9.9	9.5	9.5	93	54	72	73	6	3	10°	0	ENE 1	ESE 5		⌓² 1.
22	58.5	57.3	57.3	57.7	12.2	19.0	12.1	14.4	19.4	8.9	8.9	9.7	8.4	9.0	85	59	80	75	4°	3	3	E 5	ENE 8	ESE 5		⌓ 1.
23	57.4	56.9	56.9	57.1	11.4	13.3	10.9	11.9	13.4	9.3	8.6	7.7	8.4	8.2	86	67	87	80	10	10	10	E 6	ESE 3	ENE 6	1.5	
24	56.5	56.0	56.5	56.3	9.8	11.4	11.0	10.7	11.5	9.3	8.6	9.3	9.5	9.1	95	93	97	95	10	10	10²	ESE 3	ESE 3	0	7.1	● n, 1, a, 2, p, 3.
25	56.1	55.8	55.3	55.7	10.8	13.4	12.2	12.1	15.4	9.8	8.9	9.1	8.7	8.9	93	80	83	85	10	10²	10	WNW 3	WNW 4	W 2		● n.
26	54.9	53.4	52.6	53.6	10.2	16.4	11.8	12.8	18.6	8.8	8.4	9.2	8.6	8.7	91	67	84	81	10	9	10	NW 4	E 1	E 5	0.5	● p, 3.
27	50.4	48.8	48.3	49.2	9.8	13.2	10.3	11.1	14.6	8.9	8.3	8.5	7.8	8.2	92	75	83	83	10°	9²	10	ESE 4	0	WSW 7	0.3	●° 1, 3.
28	48.9	49.1	51.2	49.7	9.3	11.8	10.4	10.5	12.2	8.9	7.9	8.6	7.7	8.1	91	84	82	86	10	10	10	W 4	WNW 4	WNW 6	0.3	●° 1, a, 2.
29	53.4	53.6	55.9	54.3	12.2	19.0	15.3	15.5	21.4	8.8	8.4	9.7	9.2	9.1	80	59	71	70	7	7	8	W 5	WNW 6	WSW 6		
30	59.6	60.0	60.7	60.1	13.1	21.0	14.6	16.2	23.0	10.3	9.1	9.2	10.1	9.5	82	50	82	71	7	4	9	W 2	WNW 1	0		⌓° 3.
31	61.3	59.1	56.0	58.8	16.7	23.3	17.2	19.1	23.9	11.5	11.4	11.3	10.8	11.2	80	53	74	69	0	4	10	0	ENE 2	ESE 4		⊲ 1; ●° p.
Средняя.	755.3	754.6	754.8	754.9	11.7	16.5	12.9	13.7	18.1	9.1	8.5	8.7	8.8	8.7	83	64	79	75	8.0	7.4	8.2	3.8	4.3	3.5	Сумма 55.4	

Барометръ. Максимумъ.	День.	Минимумъ.	День.	Температура. Максимумъ.	День.	Минимумъ.	День.	Относител. влажность. Минимумъ.	День.	Осадки. Максимумъ въ сутки.	День.	Число дней. Осадки не менѣе 0.1 мм	Осадки не менѣе 0.5 мм	Осадки не менѣе 1.0 мм	✳	▲	△	≡	⊳	⊔	∨	∞	⊼
764.5	1	748.3	27	M. 25.8	10 10	3.2	2	36	2	31.5	13	13	8	5	0	0	0	0	12	0	0	0	1

⊤	⊲	Ясныхъ.	Пасмурныхъ.	⸗	Безъ оттепели.	Съ морозомъ.
0	0	0	16	1	0	0

Вѣтры.	Тихо 0.	N	NNE	NE	ENE	E	ESE	SE	SSE	S	SSW	SW	WSW	W	WNW	NW	NNW
Число.	18	0 0	1	6 0	10	23 10	17	11 2	1	1 0	0	5 1	8	21 10	14	8 1	0
Сумма скоростей.	—	0 0	2	0 26	48	52 99	62	9 48	1	0 1	0	2 28	52	53 116	74	4 41	0 0

Число по новому стилю.	Барометръ при 0°. 7	1	9	Среднее.	Температура воздуха. 7	1	9	Среднее.	Max.	Min.	Абсолютная влажность. 7	1	9	Среднее.	Относительн. влажность. 7	1	9	Среднее.	Облачность. 7	1	9	Направленіе и скорость вѣтра. 7	1	9	Осадки.	Примѣчанія.
1	752.1	750.8	751.1	51.3	14.0	13.2	11.1	12.8	17.3	11.1	9.4	8.7	8.5	8.9	79	77	86	81	10	10	10²	ENE 7	ENE 7	E 5	0.4	●° a, p.
2	53.7	54.9	55.4	54.7	10.0	14.7	11.2	12.0	17.8	9.7	7.8	9.1	8.9	8.6	86	73	90	83	10°	10°	5	WNW 2	WNW 3	WNW 1		● n; ⌓° 3.
3	56.2	56.1	58.7	57.0	12.8	18.1	10.9	13.9	20.4	9.3	9.3	7.9	8.6	8.6	86	52	90	76	9	3	6°	E 4	WNW 3	ESE 3		⌓ 1.
4	60.8	59.6	58.6	59.7	11.5	17.4	14.6	14.5	19.1	6.7	8.9	10.1	11.4	10.1	88	68	92	83	10	9	10²	SSE 1	0	ESE 5	1.0	⌓ 1.
5	55.4	49.9	44.1	49.8	9.9	11.5	9.5	10.3	14.7	9.4	8.5	9.5	8.5	8.8	94	95	96	95	10²	10²	10²	ESE 5	ENE 6	ENE 6	14.6	● n, 1, a, p, 3.
6	45.4	46.2	48.1	46.6	9.1	11.8	8.0	9.6	12.0	7.8	7.3	8.4	6.4	7.4	86	83	81	83	10²	10	10	WNW 5	WNW 14	WSW 14	0.2	●° n, a.
7	49.9	50.2	50.3	50.1	8.2	11.5	12.8	10.8	14.6	7.3	7.0	8 3	8.4	7.9	87	82	77	82	10²	9	10²	NW 4	WNW 6	WNW 4	1.7	●° 1.
8	54.0	54.2	55.4	54.5	9.4	14.6	10.6	11.5	15.6	8.6	8.3	8.2	8.4	8.3	95	67	90	84	10²	10	10	WNW 6	WNW 3	SW 3	0.1	● n, 1; ⌓° 3.
9	56.2	55.3	55.9	55.8	11.5	17.7	12.5	13.9	19.4	8.0	7.2	7.5	8.9	7.9	71	50	83	68	1	3	4	WNW 5	WNW 4	EWE 1	0.5	⌓² 1; ● p.
10	56.9	55.6	55.2	55.9	8.1	18.6	12.7	13.1	21.1	2.2	6.8	8.3	8.0	7.7	85	52	74	70	8°	4	5	ENE 2	0	ESE 4		⌓ 1, 3.
11	55.7	53.8	52.8	54.1	12.7	21.0	11.8	15.2	21.3	5.8	8.4	8.2	8.6	8.4	77	44	84	68	2	1	5°	E 4	ENE 2	ESE 3		⌓ 1, 3.
12	50.1	47.2	45.0	47.4	10.8	10.0	8.0	9.6	12.4	7.8	8.2	8.4	7.5	8.0	86	92	93	90	10	10	10²	0	WSW 3	W 24	32.2	● n, a, 2, p, 3; ↙ 3.
13	46.2	50.6	55.3	50.7	12.1	14.0	14.3	13.5	15.0	7·9	7.5	8.2	8.0	7 9	72	69	66	69	10²	10²	10	WNW 14	WNW 14	0		● n.
14	57.6	58.1	58.7	58.1	12.3	18.1	12.9	14.4	18.3	10.1	9.0	9.7	10.4	9.7	86	63	95	81	10²	9	10²	ESE 1	ESE 3	0	0.1	⌓° 1, 3.
15	60.1	59.9	61.0	60.3	13.0	20.5	15.0	16.2	22.5	10.8	10.5	9.8	11.2	10.5	95	54	88	79	7	4	2°	SSW 2	0	ESE 4	0.1	⌓² 1.
16	61.5	60.0	59.5	60.3	12.4	20.1	12.4	15.0	20.4	8.0	9.8	10.7	8.7	9.7	93	61	82	79	0	6°	9	E 4	ESE 5	ESE 7	2.5	⌓² 1, 3.
17	55.2	53.0	48.4	52.2	10.4	12.6	9.7	10.9	13.0	9.7	9.2	8.7	8.5	8.8	98	81	95	91	10	10	10²	E 9	ENE 4	W 7	7.4	● n, 1, p, 3.
18	44.5	43.1	43.5	43.7	10.0	16.3	16.0	14.1	18.1	8.7	8.8	7.6	7.4	7.9	96	55	55	69	10²	10	10²	WSW 4	WSW 10	WSW 20	1.5	● n, 1, a; ↙ p, 3.
19	44.7	44.7	46.8	45.4	13.8	16.8	10.4	13.7	18.9	10.2	7.8	9.7	8.4	8.6	67	68	91	75	7	7	10²	WNW 14	WNW 8	WNW 10	1.5	●, ↙ p.
20	49.2	50.5	52.2	50.6	12.4	15.9	10.4	12.9	17.4	10.4	7.1	6.7	7.3	7.0	66	50	76	64	4	8	3	WNW 8	WSW 9	WSW 2		●° a; ⌓° 3.
21	54.1	53.5	54.4	54.0	9.0	16.8	9.2	11.7	17.8	4.6	6.1	7.2	7.5	6.9	71	51	87	70	4	3	1	WNW 6	NW 6	WSW 1	0.1	⌓ 1, 3.
22	54.5	53.4	52.6	53.5	9.8	17.4	10.0	12.4	19.5	4.9	8.1	7.2	8.0	7.8	89	49	87	75	2	3	2	NW 1	WNW 8	0	0.9	⌓ 1, 3.
23	52.3	52.4	53.7	52.8	10.5	14.3	12.4	12.4	15.2	7.8	9.1	9.7	10.1	9.6	96	81	95	91	10	10	10	WNW 5	E 2	0	13.4	● 1, a; ⌓° 3.
24	56.4	56.9	57.4	56.9	10.5	14.0	12.0	12.2	15.3	9.7	8.6	8.2	9.7	8.8	92	69	94	85	10	4	10	SSE 2	0	0	0.1	● n; ⌓° 3.
25	58.4	57.5	57.2	57.7	9.0	16.3	13.0	12.8	17.3	5.3	8.3	9.7	10.2	9.4	98	70	93	87	10	3	4	0	E 2	ESE 2		≡ 1; ⌓° 1, 3.
26	57.9	57.7	58.2	57.9	* 9.8	19.6	13.7	14.4	21.1	7.3	—	10.3	9.6	—	—	61	82	—	—	3	3	—	NNW 1	0		⌓ 3.
27	59.4	58.2	57.0	58.2	9.6	15.4	10.3	11.8	18.4	6.3	8.4	9.4	9.0	8.9	95	72	96	88	10	10°	0	0	WNW 2	0		⌓ 1, 3.
28	57.7	57.1	59.4	58.1	9.5	18.2	12.0	13.2	19.2	6.2	8.4	8.3	6.1	7.6	94	54	58	69	10°	3	4	WNW 6	WNW 4	WNW 3		≡°, ⌓ 1.
29	62.9	62.0	63.2	62.7	6.0	13.7	6.6	8.8	16.0	1.3	6.3	5.1	6.2	5.9	90	43	85	73	4°	3°	5°	WNW 1	0	0		⌓ 1, 3.
30	65.5	64.5	64.4	64.8	3.0	14.0	10.4	9.1	15.5	— 0.5	5.7	7.5	7.8	7.0	100	63	84	82	10	9°	10	0	ENE 3	SE 1		≡², ⌓ 1.
31	62.5	60.7	58.4	60.5	9.8	11.9	9.8	10.5	12.5	8.8	8.3	8.9	8.6	8.6	92	86	95	91	10²	10°	10	SSW 1	0	0	1.7	⌓° 1; ● a, p.
Средняя.	755.1	754.4	754.6	754.7	10.4	15.7	11.4	12.5	17.3	7.5	8.1	8.6	8.5	8.4	87	66	85	79	7.9	6.9	7.0	4.1	4.3	4.2	Сумма 80.0	

Барометръ. Максимумъ.	День.	Минимумъ.	День.	Температура. Максимумъ.	День.	Минимумъ.	День.	Относител. влажность. Минимумъ.	День.	Осадки. Максимумъ въ сутки.	День.	Число дней. Осадки не менѣе 0.1 мм.	Осадки не менѣе 0.5 мм.	Осадки не менѣе 1.0 мм.	✱	▲	△	≡	⌓	⊔	∧	∞	⧅	T	<	Ясныхъ.	Пасмурныхъ.	↙	Безъ оттепели.	Съ морозомъ.
765.5	30	743.1	18	М. 22.5	15	— 0.5	30	43	29	32.2	12	19	12	10	0	0	0	3	21	0	0	0	0	0	0	0	15	3	0	1

Вѣтры.	Тихо 0.	N	NNE	NE	ENE	E	ESE	SE	SSE	S	SSW	SW	WSW	W	WNW	NW	NNW
Число.	19	1 0	0	4 0	9	17 7	11	8 1	2	2 0	2	6 1	8	19 2	26	16 3	1
Сумма скоросей.	—	0 1	0	0 17	38	30 70	42	1 25.5	3	0 3	3	3 36	63	31 14.2	159	11 90 5	1

Число по новому стилю.	Барометръ при C°. 7	1	9	Средн.	Температура воздуха. 7	1	9	Средн.	Max.	Min.	Абсолютная влажность. 7	1	9	Средн.	Относительн. влажность. 7	1	9	Средн.	Облачность. 7	1	9	Направление и скорость вѣтра. 7	1	9	Осадки.	Примѣчанія.
1	755.1	853.1	751.7	53.3	10.0	13.3	13.6	12.3	14.6	8.6	8.7	10.6	11.4	10.2	95	94	99	96	10	9	10²	0	E 5	0	2.2	●° a, p. 3.
2	50.5	48.3	48.2	49.0	10.5	12.8	11.2	11.5	14.6	10.2	9.2	10.1	9.7	9.7	98	93	98	96	10²	10²	9²	WNW 4	ESE 3	0	2.9	●° 1, a, p, 3; ☰, ⌒ 3.
3	51.3	51.9	52.9	52.0	13.3	19.6	12.6	15.2	21.1	9.3	9.7	7.7	9.4	8.9	86	45	88	73	4	4²	4	SW 5	WNW 14	WSW 4		⌒ 1; ⸗ a, ⏢° 3.
4	51.0	48.6	50.1	49.9	15.4	18.0	10.1	12.8	19.1	6.8	8.7	10.4	8.9	9.3	93	68	96	86	5	4	8	WNW 2	ENE 3	0	5.7	◹, ⌒ p.
5	53.0	52.6	52.5	52.7	8.0	16.2	12.3	12.2	16.6	5.2	7.4	8.4	9.0	8.3	94	61	86	80	9	10°	10	0	ENE 2	ESE 3	2.3	⏢° 1; ⊕ 2; ● 3.
6	51.3	50.7	52.6	51.5	11.3	12.0	10.8	11.4	12.4	10.4	9.1	9.4	8.9	9.1	92	91	93	92	9	10	10	ENE 6	0	WNW		● n, a, 2, 3; ☰ n.
7	56.8	—	—	—	9.9	12.5	10.0	10.8		9.0	7.1	5.9	8.3	7.1	78	54	91	74	10	9	10	WNW	WNW	0		●° n, 1, 2.
8	—	—	—	—	8.7	12.0	10.0	10.2		7.2	7.8	7.7	8.2	7.9	93	74	89	85	10²	10²	6	WNW	WNW	WNW		● n. 1, p.
9	—	—	—	—	6.0	15.1	9.2	10.1		4.6	6.3	7.8	8.2	7.4	90	61	95	82	0	3	4	0	WNW	0		⏢ 1.
10	—	59.6	58.5	—	8.3	15.0	9.8	11.0		5.1	7.4	6.1	8.8	7.4	91	49	98	79	8	7°	8°	0	0	ENE		⏢° 1.
11	55.1	52.4	50.7	52.7	9.0	10.7	8.4	9.4		7.9	7.4	8.1	8.0	7.8	87	85	97	90	9²	10²	9²	0	ENE	—		● 1.
12	51.8	52.2	55.2	53.1	8.9	14.9	8.2	10.7		7.7	8.3	6.2	6.3	6.9	98	50	78	75	10²	9°	0	WNW	WSW	WNW		●°, ☰ n, 1.
13	56.9	55.7	56.2	56.3	2.8	11.3	5.6	6.6		0.1	5.0	6.4	6.0	5.8	89	64	88	80	2²	9°	6°	WNW	0	0		⊔ n, ⊕ 1; ⏢ 3.
14	59.5	60.1	60.9	60.2	7.3	13.6	5.0	8.6		3.9	5.8	5.9	5.7	5.8	76	51	87	71	1°	1°	0	WNW	NW	0		⏢° 3.
15	60.9	59.0	59.2	59.7	0.9	13.6	5.6	6.7		— 1.0	4.9	6.3	6.6	5.9	100	54	97	84	0	6°	2²	0	WSW	ENE		
16	59.0	57.9	58.0	58.7	5.2	12.4	8.6	8.7		2.7	6.5	7.5	6.8	6.9	98	70	83	84	9²	9²	10²	0	0	ESE		☰ n; ⏢ 1.
17	57.8	57.6	58.8	58.1	7.6	11.1	6.1	8.3		4.3	6.4	6.8	6.3	6.5	82	69	90	80	3²	—	7	ESE	—	0		⏢ 1; ● 2; ⌒ p.
18	60.3	59.8	61.6	60.6	3.8	12.2	4.9	7.0		2.5	5.7	4.9	5.7	5.4	95	46	89	77	2°	4²	2²	0	0	0		☰°, ⏢° 1.
19	63.2	63.1	63.7	63.3	4.7	13.0	7.2	8.3		1.5	6.3	5.9	7.0	6.4	98	53	93	81	10²	5²	—	WNW	0	—		☰ n, 1; ⏢ 1.
20	65.0	64.2	64.9	64.7	4.6	12.8	7.6	8.3		3.8	5.9	6.9	6.7	6.5	94	62	86	81	10²	9°	2²	0	0	E		☰ n, 1; ⏢ 1.
21	65.4	64.6	64.7	64.9	2.9	12.4	2.2	5.8		0.4	5.6	6.9	5.1	5.9	100	64	94	86	0	6²	0	0	0	0		☰ n, 1; ⏢ 1, 3.
22	63.6	61.9	60.9	62.1	3.4	14.0	7.2	8.2		0.9	5.2	5.7	5.9	5.6	89	48	77	71	4°	9°	1°	0	0	W		⏢ 1.
23	61.1	58.8	58.2	59.4	2.9	11.7	0.1	4.9		— 0.8	5.3	5.3	3.7	4.8	94	52	79	75	10°	8°	0	0	WNW	0		☰, ⏢ 1; ⊔ 3.
24	58.5	57.6	57.8	58.0	2.5	9.9	3.4	5.3		— 0.1	5.1	5.3	5.1	5.2	93	58	87	76	4°	8²	0	0	W	0		⊔ n; ⏢ 1.
25	58.2	57.6	60.1	58.6	— 0.6	10.4	1.8	3.9		— 1.2	4.4	4.9	4.9	4.7	100	52	93	82	0	0	0	0	W	0		☰, ⊔ n, 1; ⊕ 2; ⏢ 3.
26	61.5	61.1	62.7	61.8	— 0.4	11.4	5.2	5.4		— 4.2	4.2	5.0	5.4	4.9	94	49	81	75	0	4²	9°	0	0	NNE		☰, ⊔ 1; ⏢ 3.
27	63.2	63.1	63.5	63.3	0.1	9.8	5.7	6.2		— 0.4	4.6	5.9	5.3	5.3	100	65	77	81	0	9°	1²	0	ENE	E		☰² n, 1; ⏢ 1.
28	64.4	64.2	60.6	63.1	2.8	9.6	—	—		—	5.4	6.3	—	—	96	70	—		10	10°	—	0	0	—		⏢ 1.
29	66.5	65.9	66.2	66.2																						
30	66.3	65.4	65.4	65.7																						
31																										
Средняя.	758.8	758.0	758.4	758.4	5.9	12.9	7.5	8.8	—	3.9	6.6	6.9	7.1	6.9	93	63	89	82	5.7	7.1	4.9	—	—	—		

Барометръ. Максимумъ.	День.	Минимумъ.	День.	Температура. Максимумъ.	День.	Минимумъ.	День.	Относительная влажность. Минимумъ.	День.	Осадки. Максимумъ въ сутки.	День.	Число дней. Осадки по менѣе 0.1 мм.	Осадки по менѣе 0.5 мм.	Осадки по менѣе 1.0 мм.	☼	▲	△	☰	⏢	⊔	⋁	∞	◹
766.5	29	748.2	2	М.19.6	3	—4.2	26	45	3	—	—	—	—	—	—	—	—	12	19	5	0	0	1

⊤	◹	Ясныхъ.	Пасмурныхъ.	◹	Безъ отмѣтки.	Съ морозомъ.
0	0	2	8	1	0	6

Вѣтры.	Тихо 0.	N	NNE	NE	ENE	E	ESE	SE	SSE	S	SSW	SW	WSW	W	WNW	NW	NNW
Число.	40	0 0	1	5 0	8	9 3	4	3 0	0	0 0	0	2 1	3	13 3	16	9 1	0
Сумма скоростей.																	

Число по новому стилю.	Барометръ при 0°. 7	1	9	Среднее.	Температура воздуха. 7	1	9	Среднее.	Max.	Min.	Абсолютная влажность. 7	1	9	Среднее.
1														
2														
3														
4														
5														
6														
7														
8														
9														
10														
11														
12														
13														
14														
15														
16														
17														
18														
19	773.5	772.6	767.8	71.3	—32.9	—28.1	—25.9	—29.0		—38.1				
20	50.2	35.6	26.5	37.4	—22.8	—14.3	— 8.4	—15.2		—30.1				
21	28.4	33.8	40.7	34.3	—11.9	—11.9	—12.8	—12.2		—13.7				
22	45.9	48.8	51.7	48.8	—14.2	—12.6	—14.4	—13.7		—15.9				
23	53.6	53.9	53.4	53.6	—24.1	—21.5	—30.6	—25.4		—31.7				
24	54.0	54.8	56.4	55.1	—33.7	—27.8	—32.0	—31.2		—36.7				
25	57.4	57.2	58.0	57.5	—35.2	—29.8	—27.4	—30.8		—37.7				
26	56.9	57.6	61.3	58.6	—26.6	—21.8	—23.8	—24.1		—28.9				
27	66.0	65.3	67.2	66.2	—26.8	—22.2	—28.0	—25.7		—28.0				
28	66.6	68.2	68.2	67.7	—34.7	—27.0	—32.8	—31.5		—35.5				
29	67.7	66.9	66.4	66.7	—38.3	—30.1	—	—34.2		—39.3				
30	66.2	66.5	67.8	66.8	—39.9	—29.4	—	—34.6		—40.4				
31	69.3	68.7	66.4	68.1	—38.3	—30.1	—31.7	—33.4		—40.2				
Среднее.														

Число	Относительн. влажность. 7	1	9	Среднее.	Облачность. 7	1	9	Направленіе и скорость вѣтра. 7	1	9	Осадки.	Примѣчанія.
1–18												
19					0	9	10^2	0	0	E 1	9.8	∨ 1; ≂ 2.
20					10^2	10^1	10^2	E 2	WNW 1	W 7	11.9	✱ 1, 2, 3; ✢ 3.
21					10^3	10^2	7^2	WNW 6	WNW 12	W 6	0.3	✢ 1, 2, 3.
22					10^2	1	1	WNW 6	WNW 4	WNW 1		
23					0	0	0	W 1	W —	0	0.1	
24					1	0	2	0	0	0		∨ 1.
25					9	10	9	0	0	0	0.3	
26					10	10^2	4	0	W 1	WSW 1		
27					1	0	0	WSW 4	WSW 2	W 1		
28					10	1	0	ESE —	0	0		≡ 1.
29					0	0	—	0	0	—		∨ 1, 2; ≂ 1.
30					1	1^0	0	0	0	0		$≡^2$ 1.
31					0	1	8	0	0	S 1	2.7	$≡^2$; ∨ 1.
Среднее.												

Барометръ. Максимумъ	День.	Минимумъ.	День.	Температура. Максимумъ изъ срочныхъ наблюденій.	День.	Максимумъ по максимал. термометру.	День.	Минимумъ.	День.	Относител. влажность. Минимумъ.	День.	Осадки. Максимумъ въ сутки.	День.

Число дней. Осадки не менѣе 0.1 мм.	Осадки не менѣе 0.5 мм.	Осадки не менѣе 1.0 мм	✱	▲	△	○	∾	∨	⌐	⊔	≡	∞	⊼	⊤	⊲	↙	Ясныхъ.	Пасмурныхъ.	Безъ оттепели.	Съ морозомъ.

Вѣтры.	Тихо 0.	N	NNE	NE	ENE	E	ESE	SE	SSE	S	SSW	SW	WSW	W	WNW	NW	NNW
Число.																	
Сумма скоростей.																	

Число по новому стилю.	Барометръ при 0°. 7	1	9	Средн.	Температура воздуха. 7	1	9	Средн.	Max.	Min.	Абсолютная влажность. 7	1	9	Средн.
1	748.8	732.4	726.9	36.0	—23.8	—14.6	— 5.2	—14.5		—31.7	0.5	1.2	1.8	1.2
2	27.7	27.2	29.4	28.1	— 7.4	— 4.5	— 8.4	— 6.8		—11.7	1.8	2.1	1.7	1.9
3	33.3	27.9	35.8	32.3	— 6.6	— 4.5	— 7.0	— 6.0		—11.7	2.0	2.4	1.9	2.1
4	36.2	35.7	36.6	36.2	— 9.0	— 5.8	— 7.7	— 7.5		— 9.6	1.7	2.2	1.9	1.9
5	39.8	41.6	42.6	41.3	— 8.0	— 8.5	—11.1	— 9.2		—11.1	1.6	1.4	1.2	1.4
6	44.3	45.5	48.5	46.1	—14.5	—13.2	—22.0	—16.6		—22.7	0.7	0.7	0.4	0.6
7	49.6	50.3	52.7	50.9	—23.5	—20.3	—25.3	—23.0		—25.3	—	0.5	0.3	—
8	55.3	55.8	57.6	56.2	—33.9	—24.2	—31.2	—29.8		—36.5	0.2	0.4	0.2	0.3
9	58.6	58.5	60.3	59.1	—40.7	—29.7	—35.2	—35.2		—41.2	0.1	0.3	0.2	0.2
10	61.2	59.9	58.3	59.8	—40.2	—29.5	—28.2	—32.6		—41.0	0.1	0.3	0.3	0.2
11	54.7	51.0	45.1	50.3	—22.7	—19.5	—12.8	—18.3		—29.1	0.5	0.7	1.1	0.8
12	33.1	33.9	28.5	31.8	— 1.3	0.3	— 2.6	— 1.2		—12.8	3.2	3.6	2.8	3.2
13	29.1	30.2	32.4	30.6	— 4.0	— 1.4	*2.2	— 2.5		— 4.0	2.4	3.1	—	—
14	38.7	41.7	48.0	42.8	— 2.9	— 1.0	— 6.4	— 3.4		— 7.0	2.7	3.2	—	—
15	51.3	53.3	54.8	53.1	— 9.8	— 4.4	—	— 7.1		—10.8	—	2.0	—	—
16	52.5	51.1	52.8	52.1	— 6.2	— 1.0	— 3.8	— 3.7		—10.1	1.7	3.2	2.0	2.3
17	52.7	51.9	51.9	52.2	— 8.7	— 4.0	— 7.6	— 6.8		—10.0	1.6	2.2	1.5	1.8
18	52.3	53.3	* 55.7	53.8	— 9.2	— 9.4	—	— 9.3		—11.2	1.3	1.3	—	—
19	56.0	52.1	46.0	51.4	—14.2	—12.8	— 6.3	—11.1		—14.9	1.1	1.0	2.1	1.4
20	37.8	38.1	42.2	39.4	— 2.6	0.0	— 2.8	— 1.8		— 7.1	3.0	3.2	2.4	2.9
21	45.3	39.9	42.7	42.6	— 3.1	— 0.3	0.0	— 1.1		— 4.3	2.4	3.1	3.2	2.9
22	39.2	37.8	44.8	40.6	0.1	0.0	— 5.2	— 1.7		— 5.4	3.3	3.2	1.7	2.7
23	51.5	46.8	35.7	44.7	—14.4	— 5.7	— 4.6	— 8.2		—17.9	1.1	1.8	2.1	1.7
24	37.2	45.2	53.8	45.4	— 6.0	— 2.8	— 5.9	— 4.9		— 7.3	2.0	2.6	2.0	2.2
25	60.2	62.0	63.2	61.8	— 7.2	— 6.5	— 4.8	— 6.2		— 8.1	1.9	1.7	1.9	1.8
26	61.8	59.3	60.3	60.5	— 9.0	— 6.2	— 4.8	— 6.7		— 9.6	1.6	2.0	2.1	1.9
27	63.4	63.4	63.3	63.4	— 3.5	— 1.6	— 4.0	— 3.0		— 5.8	2.3	2.6	2.4	2.4
28	62.6	62.8	64.0	63.1	— 4.9	— 0.6	— 3.8	— 3.1		— 6.6	2.0	2.6	2.6	2.4
29														
30														
31														
Среднее.	747.6	746.7	747.6	747.3	—12.0	— 8.3	—10.0	—10.1		—15.2	1.6	2.0	* 1.7	1.8

Относительн. влажность. 7	1	9	Средн.	Облачность. 7	1	9	Направление и скорость вѣтра. 7	1	9	Осадки.	Примѣчанія.
74	80	60	71	10	10¹	0	E 2	NE 3	E 3	18.5	⁎1; +2
70	65	74	70	8	9	5°	0	NW 1	0	2.5	
74	74	70	73	10	10¹	10¹	WNW 1	WNW 4	WNW 4	1.9	⁎1; +2, 3.
74	74	76	75	10¹	10¹	10	NW 4	WNW 5	W 4	1.2	+1, 2
65	62	62	63	10¹	8	10	W 4	WNW 4	W 1		
51	43	53	49	10¹	5	0	WSW 1	WNW —	W —		
—	55	50	—	10	9	0	W 3	—	W 1		
63	66	65	65	0	—	0	0	—	0		∨ 1; 3; ≡² 3.
66	66	66	66	0	0	0	0	0	0		∨, ≡ 1.
65	65	68	66	0	9	10¹	0	W —	W —	0.5	∨ ≡ 1; ⁎3.
74	66	70	70	10	10¹	10¹	ENE 1	E 4	E 1	16.4	⁎1, 2, 3.
77	76	74	76	10	10	10	ESE 2	E 2	WSW 2	3.6	⁎1, 2, 3,
74	74	—	—	10¹	10¹	10	E 2	SW —	0	4.5	⁎2, 3.
74	74	—	—	10¹	10	2	0	E 1	E 3	1.7	⁎1, 2.
—	61	—	—	10¹	10¹	—	ESE 1	ESE 1	—	0.4	
61	74	60	65	10¹	10¹	10	0	ESE 1	ESE 1	0.6	⁎2, 3.
69	64	58	64	10	10¹	10	0	W 1	WNW 1		
60	58	—	—	—	8	9	E —	WNW 1	NE 1	0.5	⁎2.
74	59	76	70	10	10¹	10¹	E 1	ESE 5	SE 6	7.0	+3.
78	69	66	71	10¹	8	8	SE 6	SE 5	E 5	0.8	+1.
65	68	70	68	10¹	10¹	10¹	ESE 2	ESE 1	E 1	14.7	⁎2, 3.
71	71	57	66	10¹	—	6	E 1	E 3	E 3	6.1	⁎1.
73	61	65	66	10	10	10²	W 1	W 3	W 3	2.2	+3.
70	70	70	70	10¹	10¹	10	E ?	E ?	E —	6.0	⁎1, 2, 3.
72	62	60	65	9¹	3	10°	W 1	W 1	W 1	0.3	⁎1.
71	68	66	68	10	10¹	—	W —	0	E —	5.9	⁎1, 2.
65	65	71	67	10¹	10	10	E 2	E 1	E —	0.2	⁎1.
65	61	74	67	—	7	10°	E 1	E 2	E 1		
69	66	* 66	67	8.7	8.7	7.3	1.4	2.2	1.9	Сумма 95.5	

Барометръ. Максимумъ.	День.	Минимумъ.	День.	Температура. Максимумъ изъ срочныхъ наблюденій.	День.	Максимумъ по минимумъ. термометру.	День.	Минимумъ.	День.	Относител. влажность. Минимумъ.	День.	Осадки. Максимумъ въ сутки.	День.
764.0	28	726.9	1	0.3	12			—41.2	9	43	6	18.5	1

Число дней. Осадки не менѣе 0.1 мм.	Осадки не менѣе 0.5 мм.	Осадки не менѣе 1.0 мм.	⁎	▲	△	○	☾	∨	⊢	⊏	≡
21	18	14	21	0	0	0	3	0	0	0	0

Ясныхъ.	Пасмурныхъ.	Безъ оттепели.	Съ морозомъ.
1	15	26	28

Вѣтры.	Тихо 0.	N	NNE	NE	ENE	E	ESE	SE	SSE	S	SSW	SW	WSW	W	WNW	NW	NNW
Число.	13	0 0	0	2 2	1	30 25	8	7 3	0	0 0	0	2 1	2	21 16	8	6 2	0
Сумма скоростей.																	

Число по новому стилю.	Барометръ при 0°. 7	1	9	Среднее	Температура воздуха. 7	1	9	Среднее.	Max.	Min.	Абсолютная влажность. 7	1	9	Среднее.
1	760.4	759.7	757.6	59.2	— 4.0	— 1.0	— 3.2	— 2.7		— 5.5	2.4	3.0	2.6	2.7
2	55.5	55.2	56.4	55.7	— 1.9	1.2	— 0.1	— 0.3		— 3.7	3.8	3.6	3.4	3.6
3	57.9	59.2	61.7	59.6	— 0.1	1.6	0.4	0.6		— 2.9	3.4	3.6	3.4	3.5
4	59.6	57.1	56.3	57.7	— 2.3	— 1.5	0.3	— 1.2		— 2.7	2.7	3.0	3.2	3.0
5	60.2	60.0	61.5	60.6	0.6	1.4	— 0.6	0.5		— 0.7	3.5	3.8	3.1	3.5
6	62.4	62.8	66.1	63.8	— 0.4	0.6	— 1.2	— 0.3		— 1.4	3.0	3.3	2.8	3.0
7	67.2	67.1	66.6	67.0	— 4.0	— 2.2	— 5.6	— 3.9		— 6.4	2.2	2.1	1.7	2.0
8	63.2	60.9	60.0	61.4	—10.2	— 3.2	— 8.6	— 7.3		—10.9	1.4	1.6	0.9	1.3
9	61.3	61.7	61.9	61.6	*—15.4	—12.3	—16.6	—14.8		—17.8	—	1.1	0.8	—
10	61.6	59.3	58.9	59.9	*—23.0	—14.5	—17.6	—18.4		—23.3	—	0.7	0.5	—
11	58.5	58.2	56.5	57.7	—	—13.5	—21.0	—17.2		—21.3	—	—	—	—
12	55.6	55.1	54.7	55.1	—29.7	—15.4	—25.0	—23.4		—30.3	0.2	0.5	0.3	0.3
13	55.2	54.8	55.7	55.2	—22.0	— 9.8	—25.0	—18.9		—32.3	0.3	0.9	0.3	0.5
14	55.7	54.7	55.0	55.1	—24.2	—16.0	—26.8	—22.3		—31.3	0.3	0.6	0.3	0.4
15	55.1	54.2	53.2	54.2	—20.0	—12.2	—14.6	—15.6		—28.7	0.6	1.2	1.0	0.9
16	51.1	49.0	47.0	49.0	—12.3	— 9.8	— 9.5	—10.5		—14.6	1.2	1.5	1.6	1.4
17	45.3	43.2	40.7	43.1	— 4.4	— 3.0	— 5.4	— 4.3		— 9.7	2.5	2.9	2.1	2.5
18	36.7	34.6	34.4	35.2	— 7.5	— 6.4	— 8.4	— 7.4		— 9.1	1.6	1.7	1.7	1.7
19	35.6	36.4	41.4	37.8	— 9.5	— 5.8	—13.8	— 9.7		—13.8	1.6	1.2	0.7	1.2
20	44.6	45.5	48.2	46.1	—18.0	— 7.3	—15.1	—13.5		—19.8	0.5	1.0	0.8	0.8
21	51.6	51.9	53.5	52.3	—20.2	—11.4	—18.2	—16.6		—21.3	0.7	0.9	0.7	0.8
22	54.4	53.2	51.4	53.0	—26.3	—10.5	—16.1	—17.6		—26.9	0.4	0.9	0.9	0.7
23	52.3	51.6	55.4	53.1	—14.8	—10.1	—13.6	—12.8		—20.8	0.8	0.9	1.1	0.9
24	56.0	61.5	61.9	59.8	—15.4	— 7.7	—15.0	—12.7		—18.3	0.7	1.0	0.7	0.8
25	61.7	57.0	53.4	57.4	—23.0	— 8.8	—14.2	—15.3		—27.5	0.4	1.0	1.1	0.8
26	52.1	52.9	53.4	52.8	—13.2	— 7.4	— 5.7	— 8.8		—15.8	1.2	1.8	1.4	1.5
27	59.0	61.6	66.0	62.2	—11.8	— 7.8	—12.8	—10.8		—13.3	0.8	1.1	0.8	0.9
28	67.4	64.7	61.0	64.4	—22.8	— 9.7	—15.7	—16.1		—25.1	0.6	1.1	0.8	0.8
29	56.7	*52.9	*49.0	52.9	—17.5	— 5.7	—14.1	—12.4		—20.8	0.9	2.3	1.0	1.4
30	*45.0	*43.7	*45.1	44.6	—10.5	— 4.8	**— 9.5	— 8.3		—15.8	1.5	1.6	—	—
31	47.0	46.7	48.7	47.5	—10.8	— 3.7	—12.4	— 9.0		—15.5	1.6	1.6	1.1	1.4
Среднее.	755.0	754.4	754.6	754.7	—13.2	— 7.0	—11.8	—10.7		—16.4	1.5	1.7	1.4	1.5

Число	Относительн. влажность. 7	1	9	Среднее.	Облачность. 7	1	9	Направленіе и скорость вѣтра. 7	1	9	Осадки.	Примѣчанія.
1	71	72	73	72	10²	10²	9	ESE 3	ESE 6	ESE 4	1.0	† 2.
2	73	70	73	72	10	10²	10	ESE 1	ESE 4	ESE 1	2.5	✱ 1, 3.
3	73	70	72	72	10²	10²	10²	E 1	SE 1	ESE 1	5.4	✱ 1, 2, 3.
4	71	71	70	71	10²	10²	10	SE 5	SE 4	ESE 6	3.7	† 1, 2.
5	73	74	70	72	10²	9	4^c	SE 4	ESE 6	E 10	0.3	✱ 1.
6	69	68	68	68	10	10²	10²	ESE 2	ESE 8	ESE ?	0.2	† 2.
7	64	54	57	58	10	10²	10	ESE 1	E 4	ESE 4		
8	70	44	37	50	5°	6	2	0	WNW 2	W 4		
9	—	61	63	—	10	7	0	W 2	W 3	WNW 1		≡ 2.
10	—	47	46	—	2	0	0	W 5	W 2	W 2		
11	—	—	—	—	0	0	0	WSW 1	0	0		
12	41	41	42	41	0	1	0	WNW 2	W 1	W 1		
13	41	41	42	41	0	0	0	W 1	0	0		
14	43	46	51	47	0	1	2	W 1	0	0		
15	68	69	68	68	10	10	10²	WNW 2	NW 2	W 6	2.5	✱ 1, 2; † 3.
16	70	70	72	71	10	10	10²	0	0	E 6	5.3	✱ 1, 2; † 3.
17	77	78	68	74	10	10²	10	E 6	E 9	E 4		† 2.
18	64	60	69	64	10	10	10	WNW 2	WSW 5	W 4	0.2	✱ 3.
19	70	40	43	51	10	9	6	W 4	W 4	W 1		⏀ a.
20	43	40	57	47	8	8°	1	0	NE 1	0		
21	78	46	68	64	2	1	0	WSW 2	W 1	W 1		
22	80	43	70	64	0	2	3	W 4	NW 3	NW 2		
23	56	43	66	55	1	4	1	NW 6	WNW 10	WNW 10		† 2, 3.
24	52	38	52	47	0	0	0	W 6	W 3	SSE 2		⤤ n.
25	55	46	74	58	0	9	8	W 2	W 2	WNW 4		
26	76	70	48	65	9	6	10	WNW 6	W 4	WNW 4		✱°, † 1.
27	47	42	49	46	1	4	2	WNW 5	—	WSW 4		
28	82	49	63	65	0	7°	0	0	E 4	SSE 2		∨, ≡ 1.
29	78	77	66	74	10	10	—	W 2	W 1	WNW 1	3.5	✱ 1, 2.
30	77	52	—	—	10	10°	—	WNW —	W 1	WSW 2		
31	82	47	65	65	10°	10°	0	W 1	E 2	0		∨ 1.
Среднее.	66	53	61	61	6.1	6.6	4 8	2.6	3.1	2.9	Сумма 24.6	

Барометръ. Максимумъ.	День.	Минимумъ.	День.	Температура. Максимумъ изъ срочныхъ наблюденій.	День.	Максимумъ по максимал. термометру.	День.	Минимумъ.	День.	Относител. влажность. Минимумъ.	День.	Осадки. Максимумъ въ сутки.	День.	Число дней. Осадки не менѣе 0.1 мм.	Осадки не менѣе 0.5 мм.	Осадки не менѣе 1.0 мм.	✱	▲	△	○	∾	∨	⌐	⊔	≡	∞	⧄	⊤	⊲	⤤	Ясныхъ.	Пасмурныхъ.	Безъ оттепели.	Съ морозомъ.
767.4	28	734.4	18	1.6	3	—	—	—32.3	13	*37	8	5.4	3	10	7	7	10	0	0	0	0	2	0	0	0	0	0	0	0	1	8	12	26	31

Вѣтры	Тихо 0.	N	NNE	NE	ENE	E	ESE	SE	SSE	S	SSW	SW	WSW	W	WNW	NW	NNW
Число.	13	0 0	0	1 1	0	16 9	14	12 4	2	1 0	0	2 0	5	36 27	13	11 4	0
Сумма скоростей.	—	0 0	0	1 1	0	46 69.5	*47	14 39.5	4	0 2	0	0 6	14	69 100	*49	13 39	0

Число по новому стилю.	Барометръ при 0°. 7	1	9	Среднее.	Температура воздуха. 7	1	9	Среднее.	Max.	Min.	Абсолютная влажность. 7	1	9	Среднее.	Относительн. влажность. 7	1	9	Среднее.	Облачность. 7	1	9	Направление и скорость вѣтра. 7	1	9	Осадки.	Примѣчанія.
1	751.6	751.5	752.6	51.9	—21.9	— 5.2	—11.3	—12.8		—22.4	0.7	1.6	1.1	1.1	82	53	61	65	7°	7°	2²	0	E 1	0		≋ 1.
2	53.7	53.3	54.8	53.9	—11.9	— 6.6	—13.8	—10.8		—18.1	1.4	1.4	0.8	1.2	77	50	50	59	10²	9°	1	W 1	WNW 2	0		
3	56.9	55.3	56.5	56.2	—14.4	— 3.8	— 4.8	— 7.7		—21.5	0.8	1.2	1.4	1.1	55	37	43	45	0	1	1	SW 4	WNW 10	WNW 6		
4	58.6	58.3	58.4	58.4	— 9.8	— 0.8	— 4.8	— 5.1		—11.9	1.2	1.9	1.7	1.6	57	44	56	52	1	1	4	WNW 1	ENE 2	E 1		
5	59.7	60.1	61.5	60.4	— 6.1	3.9	— 2.0	— 1.4		— 7.9	2.1	2.6	2.6	2.4	74	43	65	61	10	5	10	0	0	0		
6	63.7	62.8	62.3	62.9	—10.6	0.7	— 3.8	— 4.6		—14.6	1.5	2.5	2.2	2.1	76	52	65	64	1	1	0	0	E 2	E 4		
7	63.2	62.5	62.5	62.7	— 9.1	2.7	1.2	— 1.7		—13.6	1.8	2.7	2.0	2.2	77	47	42	55	1°	1°	1	NE 2	W 2	W 4		
8	61.5	60.2	63.5	61.7	0.5	4.0	— 0.8	1.2		— 2.2	2.1	2.4	2.4	2.3	46	39	57	47	10	4	1	NW 6	NW 6	0		
9	64.7	64.3	63.7	64.2	— 3.9	0.3	— 2.1	— 1.9		— 6.0	2.2	3.0	3.2	2.8	67	65	82	71	10°	9	9²	SE 4	E 6	NW 2		
10	65.0	64.5	65.4	65.0	— 6.7	1.8	— 3.9	— 2.9		— 7.2	2.2	3.0	2.4	2.5	82	57	72	70	10²	8²	0	W 2	0	0		
11	67.7	67.4	68.5	67.9	— 4.9	2.3	— 2.7	— 1.8		—11.2	2.5	2.6	2.5	2.5	82	49	68	66	10	9	1	W 2	0	0		
12	70.2	70.3	70.7	70.4	— 4.4	1.7	— 2.2	— 1.6		— 8.7	2.4	3.0	3.2	2.9	76	59	82	72	1	3	10	NE 1	E 2	E 6		
13	68.4	65.1	66.6	63.4	— 1.8	0.0	0.2	— 0.5		— 2.5	3.3	3.2	3.6	3.4	82	71	78	77	10	10	9	E 2	E 1	E 10	2.0	
14	51.7	51.6	57.9	53.7	— 0.6	3.6	0.3	1.1		— 0.9	3.6	3.4	2.3	3.1	82	57	49	63	10²	6	0	W 2	NW 5	NW 2		⚹ n, 1.
15	59.3	56.6	57.4	57.8	— 3.3	2.5	— 1.8	— 0.9		— 7.2	2.4	3.0	3.0	2.8	66	56	75	66	10²	10	0	SE 3	E 2	E 2		
16	58.6	55.8	55.9	56.8	— 2.6	1.2	— 0.8	— 0.7		— 5.9	2.9	3.3	3.2	3.1	77	65	74	72	10	10	10	0	E 3	E 1		
17	56.8	56.8	58.5	57.4	— 1.2	2.6	0.8	0.7		— 2.9	3.1	3.0	3.0	3.0	74	55	62	64	8	3	9	WNW 2	WNW 2	0		
18	60.9	61.5	63.7	62.0	— 2.0	3.8	0.8	0.9		— 7.5	2.7	2.6	2.8	2.7	70	44	57	57	9	9	10	W 1	0	W 1		
19	66.4	68.6	71.5	68.8	— 0.8	2.5	— 2.8	— 0.4		— 3.0	2.6	2.3	2.3	2.4	60	43	61	55	9²	1	1	NW 2	NW 2	NE 1		
20	72.6	70.5	69.1	70.7	— 2.3	2.6	— 0.4	0.0		— 7.2	2.5	2.6	3.4	2.8	65	47	77	63	10°	10°	10°	E 1	E 2	E 2		☾ 3.
21	67.6	66.4	64.6	66.2	— 1.8	6.0	2.4	2.2		— 4.1	3.1	2.8	3.1	3.0	78	40	58	59	10	10°	10	0	NE 2	SE 1		
22	62.1	60.3	57.9	60.1	1.6	4.2	0.4	2.1		— 0.7	3.5	3.4	3.9	3.6	68	55	82	68	10	10	10²	0	E 2	SE 3	4.7	⚹ p, 3.
23	55.5	54.5	54.0	54.7	0.2	4.8	0.9	2.0		— 0.8	3.7	3.9	3.7	3.8	80	61	73	71	10²	10	10	ENE 3	0	0	1.1	⚹ n, 1, a.
24	53.6	52.9	53.6	53.4	0.2	2.9	— 2.0	0.4		— 2.2	3.6	3.4	3.0	3.3	77	61	76	71	10	10²	1	W 3	W 4	0		
25	55.7	56.0	57.7	56.5	— 1.1	3.2	— 0.3	0.6		— 6.2	3.0	3.4	3.4	3.3	70	60	76	69	4°	4°	1°	0	E 3	E 2		∨ 1.
26	59.5	58.2	58.1	58.6	— 1.4	1.8	— 0.7	— 0.1		— 4.0	3.2	3.3	3.1	3.2	78	63	71	71	5	1	9²	E 3	E 5	E 5		∨ 1.
27	57.8	57.4	57.9	57.7	— 0.8	1.4	— 0.1	0.2		— 1.2	3.2	3.6	3.6	3.5	74	70	80	75	10²	10	7²	ENE 5	ENE 8	ENE 8	0.4	
28	58.5	57.8	57.0	57.8	0.3	0.5	— 0.8	0.0		— 0.9	3.5	3.6	3.9	3.7	74	75	90	80	10	10²	10²	E 4	SE 5	SE 3	3.9	⚹ n, a, 2, p, 3.
29	58.1	59.7	63.9	60.6	— 0.6	1.2	0.2	0.3		— 1.2	3.6	3.9	3.0	3.5	82	77	64	74	10²	10	10	E 5	ESE 6	ESE 2	1.0	⚹ n, 1, a, 2, p.
30	64.5	63.0	62.7	63.4	0.6	3.0	— 1.2	0.8		— 2.2	2.6	2.4	2.9	2.6	55	43	69	56	9	10°	4	0	NE 1	NE 3		
31																										
Среднее.	760.8	760.1	760.6	760.5	— 4.0	1.6	— 1.9	— 1.4		— 6.9	2.6	2.8	2.8	2.7	72	55	69	65	7.8	6.7	5.4	2.0	2.9	2.3	Сумма. 13.1	

Барометръ. Максимумъ.	День.	Минимумъ.	День.	Температура. Максимумъ изъ срочныхъ наблюденій.	День.	Максимумъ по самомод. термометру.	День.	Минимумъ.	День.	Относител. влажность. Минимумъ.	День.	Осадки. Максимумъ въ сутки.	День.	Число дней. Осадки не менѣе 0.1 мм.	Осадки не менѣе 0.5 мм.	Осадки не менѣе 1.0 мм.	⚹	▲	△	○	?	∨	☾	⊏	≡
772.6	20	751.5	1	6.0	21	—	—	—22.4	1	37	3	4.7	22	6	5	5	6	0	0	0	0	2	0	0	0

Ясныхъ.	Пасмурныхъ.	Безъ отчетели.	Съ морозомъ.
0	3	12	4	30

Вѣтры.	Тихо 0.	N	NNE	NE	ENE	E	ESE	SE	SSE	S	SSW	SW	WSW	W	WNW	NW	NNW
Число.	22	0 0	0	8 6	5	29 25	2	7 6	0	0 0	0	1 1	0	13 10	6	10 7	0
Сумма скоростей.	—	0 0	0	10 20	26	77 97	8	20 24	0	0 0	0	4 4	0	22 33 5	23	23 35 5	0

Число по новому стилю.	Барометръ при 0°. 7	1	9	Средн.	Температура воздуха. 7	1	9	Средн.	Max.	Min.	Абсолютная влажность. 7	1	9	Средн.	Относительн. влажность. 7	1	9	Средн.	Облачность. 7	1	9	Направление и скорость вѣтра. 7	1	9	Осадки.	Примѣчанія.
1	762.8	761.3	760.8	761.6	— 1.0	3.4	— 0.8	0.5		— 2.2	2.8	3.0	3.0	2.9	64	51	70	62	10	6°	1	0	0	0		
2	61.4	60.9	61.6	61.3	— 0.6	2.2	0.1	0.6		— 5.4	2.8	3.2	3.2	3.1	64	61	69	65	7	1	10	NW 2	ENE 3	ENE 4	0.1	
3	62.4	61.9	61.7	62.0	— 0.8	1.7	— 1.6	— 0.2		— 1.7	2.8	2.7	2.4	2.6	66	51	61	59	10	10	8	E 5	E 5	E 5		
4	58.7	55.5	51.7	55.3	— 3.6	0.6	— 3.2	— 2.1		— 5.5	2.4	2.2	1.8	2.1	69	46	52	56	4	7	0	ENE 2	ENE 1	0		
5	48.5	46.0	45.3	46.6	— 3.1	2.5	0.3	— 0.1		— 9.6	2.4	2.6	2.7	2.6	64	47	59	57	10°	10	7	W 2	0	0	0.0	⊔ 1.
6	46.0	46.4	48.1	46.8	0.7	1.8	1.0	1.2		— 3.3	3.0	2.5	2.5	2.7	63	49	51	54	9	10	9	NW 2	NW 5	NW 4		△ n.
7	51.6	52.8	56.7	53.7	— 0.4	3.4	2.5	1.8		— 1.2	2.3	3.4	2.9	2.9	52	57	54	54	9	10¹	9	NW 4	NW 5	NW 3	0.5	⁎ a; △ p.
8	60.3	62.0	62.5	61.6	4.9	9.3	6.5	6.9		0.3	3.1	3.2	2.6	3.0	48	36	36	40	10	2	9°	NW 5	NW 4	SE 1		
9	63.3	62.2	61.9	62.5	1.9	9.2	2.4	4.5		— 2.7	3.6	3.6	4.0	3.7	67	41	74	61	10²	9	7	0	NE 2	E 2		
10	59.6	57.0	55.1	57.2	1.2	4.0	1.5	2.2		— 0.4	4.1	5.5	4.6	4.7	82	90	90	87	10²	10¹	10¹	0	ENE 2	0	4.4	● 1, a, 2, p, 3.
11	54.1	54.4	57.3	55.3	1.8	4.6	1.6	2.7		0.6	3.8	3.8	3.8	3.8	73	61	74	69	10	10	10	WSW 4	W 4	WSW 5		● n.
12	61.5	62.3	63.1	62.3	1.6	7.3	1.6	3.5		0.8	3.8	3.9	3.8	3.8	74	51	75	67	10	8	9¹	W 3	EN 3	ENE 6		
13	59.1	55.4	53.7	56.1	1.0	0.2	1.2	0.8		0.1	3.8	3.8	3.8	3.8	74	82	76	77	10	10²	10²	E 8	E 10	E 7	15.7	⁎ a, 2, p, 3.
14	54.1	55.1	55.9	55.0	0.6	1.6	2.6	1.6		0.3	3.9	4.1	4.1	4.0	82	80	74	79	10²	10	9	0	W 2	W 2	5.9	⁎ n, 1, a, 2, p.
15	58.8	59.5	60.8	59.7	4.4	10.7	4.7	6.6		— 1.8	3.8	3.4	3.4	3.5	60	35	53	49	3°	1	1	SW 4	NW 7	0		
16	58.6	55.8	56.3	56.9	3.4	6.4	1.4	3.7		— 1.8	4.0	4.4	3.7	4.0	68	61	72	67	8	6	10	E 2	E 6	E 6		
17	57.0	56.0	56.0	56.3	— 0.3	2.7	0.1	0.8		— 0.5	3.1	2.7	3.1	3.0	70	49	67	62	10	10	1	ENE 3	NE 1	0	0.1	⁎ 1, a.
18	55.2	53.1	53.5	53.9	0.2	8.9	4.8	4.6		— 4.7	3.0	3.2	3.4	3.2	65	37	53	52	4	4	4	W 2	W 4	NW 2		⊔ 1.
19	54.8	54.5	56.4	55.2	3.2	8.5	4.8	5.5		— 1.2	3.2	3.2	3.4	3.3	57	38	54	50	1	8	3	NW 2	NW 4	NW 2		
20	57.4	54.8	51.5	54.6	4.6	9.1	3.4	5.7		1.3	3.6	3.4	3.5	3.5	57	38	60	52	6	9	8	0	0	ENE 1		
21	48.0	49.0	52.0	49.7	2.7	6.2	2.1	3.7		— 0.4	4.2	4.0	3.7	4.0	75	57	69	67	7	9	10	WSW 5	W 3	NE 1	1.8	△ p.
22	52.9	52.6	53.0	52.8	2.2	7.5	5.2	5.0		— 0.2	3.8	2.8	3.3	3.3	72	37	50	53	10	10	10	WNW 2	WNW 4	WNW 3	0.0	⁎ n; ● 3.
23	53.7	53.3	53.2	53.4	4.3	10.8	5.9	7.0		2.1	3.7	3.5	3.4	3.5	60	36	48	48	5	5	10	WNW 4	NW 3	SE 1		
24	51.1	47.3	49.8	49.4	6.3	9.4	7.4	7.7		3.8	4.6	4.6	3.2	4.1	64	53	42	53	10	10	10	0	ENE 1	W 5		
25	51.4	51.7	52.8	52.0	5.0	1.5	3.6	3.4		0.1	4.0	4.6	4.7	4.4	62	90	80	77	10	10²	10²	ENE 4	W 3	ENE 1	4.2	● a, 2, p; △ 2.
26	49.7	49.5	50.0	49.7	1.8	5.8	4.6	4.1		0.9	4.2	4.5	4.8	4.5	81	66	76	74	10²	10	10	ENE 4	0	NE 1	1.5	● n; ○ 1.
27	53.1	53.8	56.3	54.4	4.1	10.4	4.4	6.3		3.3	6.0	5.7	5.6	5.8	98	60	90	83	10²	10¹	10²	W 1	SE 2	SW 3	3.2	● n, 1, p, 3.
28	59.7	59.8	61.5	60.3	6.6	11.0	8.0	8.5		2.3	5.0	3.8	4.5	4.4	68	39	57	55	4	9²	8	NW 2	NW 1	ESE 1		
29	64.8	63.7	62.4	63.6	3.3	14.8	10.7	11.3		— 0.9	3.9	3.6	4.4	4.0	48	29	45	41	2	10°	10	WSW 3	SSW 4	ENE 4		
30	61.7	61.2	61.4	61.4	9.6	15.2	9.4	11.4		4.9	5.1	4.4	4.9	4.8	56	34	56	49	1°	2	10°	NW 5	NW 2	E 3		
31	61.8	60.2	61.1	61.0	8.4	16.7	9.2	11.4		1.9	5.9	6.0	5.1	5.7	17	42	58	57	10°	10°	10	E 1	ENE 3	E 1		
Среднее.	756.6	755.8	756.2	756.2	2.5	6.7	3.4	4.2		— 0.7	3.7	3.7	3.7	3.7	67	52	63	61	7.7	7.9	7.8	2.6	3.0	2.4	Сумма 37.4	

Барометръ. Максимумъ.	День.	Минимумъ.	День.	Температура. Максимумъ изъ срочныхъ наблюдений.	День.	Максимумъ по максимал. термометру.	День.	Минимумъ.	Относительная влажность. Минимумъ.	День.	Осадки. Максимумъ въ сутки.	День.	Число дней. Осадки не менѣе 0.1 мм.	Осадки не менѣе 0.5 мм.	Осадки не менѣе 1.0 мм.	⁎	▲	△	○	≈	∨	⊢	⊔	≡
764.8	29	745.3	5	16.7	31	—	—	—9.6	5	29	29	15.7	13	10	8	7	5	0	3	1	0	0	0	—

Ветры.	Тихо 0.	N	NNE	NE	ENE	E	ESE	SE	SSE	S	SSW	SW	WSW	W	WNW	NW	NNW
Число.	16			5	14	13	1	3			1	2	4	11	4	19	
Сумма скоростей.				8	39	61	1	4			4	7	17	31	13	64	

≡	⊔	⊢	∨	≈	Ясныхъ.	Пасмурныхъ.	Безъ отложен.	Съ морозомъ.
0	0	0	0	0	1	17	0	17

Число по новому стилю.	Барометръ при 0°. 7	1	9	Среднее.	Температура воздуха. 7	1	9	Среднее.	Max.	Min.	Абсолютная влажность. 7	1	9	Среднее.	Относительн. влажность. 7	1	9	Среднее.	Облачность. 7	1	9	Направленіе и скорость вѣтра. 7	1	9	Осадки.	Примѣчанія.
1	761.4	759.9	761.8	761.0	7.2	13.8	7.5	9.5		5.8	6.6	7.4	7.3	7.1	87	62	94	81	10	10	10	E 2	NE 2	SE 1	1.8	● 1, p, 3.
2	61.9	59.6	56.7	59.4	7.2	16.4	12.6	12.1		4.8	7.6	8.2	6.6	7.5	100	59	61	73	9	10	10	ENE 1	ENE 2	0	2.0	≡ 1.
3	56.4	57.6	61.1	58.4	10.4	14.7	9.8	11.6		7.8	7.0	6.1	5.6	6.2	74	50	62	62	10	3	1	NW 6	NW 4	NW 4		● n.
4	62.8	62.2	62.8	62.6	8.5	14.0	10.4	11.0		3.6	5.7	4.2	5.7	5.2	69	35	60	55	5°	10	2	NW 4	NW 4	0		
5	65.3	64.1	64.2	64.5	8.8	15.6	9.3	11.2		3.8	4.5	2.7	4.8	4.0	53	20	55	43	0	2	1	W 4	E 1	NE 2		
6	63.0	60.6	59.3	61.0	8.9	18.6	15.7	14.4		0.6	5.3	4.2	4.3	4.6	62	26	32	40	10	8°	9	W 2	NW 3	NW 3		⌓ 1.
7	56.8	55.3	55.0	55.7	14.0	17.8	16.4	16.1		12.1	4.2	5.4	5.4	5.0	35	35	39	36	10	9	7	NW 8	W 8	W 7		
8	55.9	53.6	52.8	54.1	15.4	22.1	14.6	17.4		13.3	6.3	5.4	6.9	6.2	48	27	55	43	2	10°	8°	NW 5	NW 5	0		
9	52.5	51.0	54.4	52.6	14.0	19.8	7.7	13.8		5.9	7.7	7.3	6.4	7.1	65	43	82	63	1°	1	10	E 3	E 4	S 3		⌓ 1.
10	55.1	54.0	53.9	54.3	5.8	10.7	7.2	7.9		5.2	5.9	5.9	6.1	6.0	86	62	80	76	10	10	10²	W 3	W 1	W 3	0.2	⌓ 1.
11	53.4	53.2	52.3	53.0	5.2	7.6	7.2	6.7		4.7	6.1	6.1	5.9	6.0	92	79	77	83	10²	10²	10²	WSW 3	WSW 3	0		● n.
12	51.2	49.4	50.7	50.4	6.6	15.9	11.3	11.3		4.8	6.2	6.5	6.5	6.4	85	48	65	66	10	6²	4	W 2	NW 1	NE 1		
13	51.9	50.6	51.5	51.3	12.0	18.0	14.6	14.9		1.3	4.2	4.3	5.3	4.6	40	28	43	37	1	4°	5	W 4	NW 5	W 1		
14	55.4	56.1	57.1	56.2	9.2	14.1	8.6	10.6		1.8	5.8	5.6	5.4	5.6	67	47	65	60	9	3	3	WNW 2	NE 3	E 6		⌓ 1.
15	57.7	56.3	56.5	56.8	6.6	10.0	6.0	7.5		4.4	5.2	5.4	5.4	5.3	71	58	78	69	8	1	7²	E 6	E 6	ENE 6		
16	56.9	55.4	54.9	55.7	4.4	11.6	9.5	8.5		3.8	4.8	5.3	6.1	5.4	77	52	69	66	10²	5	1	SSE 2	NE 3	E 3		
17	54.8	52.4	51.5	52.9	8.9	18.3	14.4	13.9		— 1.2	6.8	6.8	6.7	6.8	80	44	55	60	5°	3°	2	0	WNW 3	0		⌓ 1, 3.
18	52.7	51.8	52.3	52.3	11.9	18.2	15.9	15.3		9.8	6.5	5.3	7.1	6.3	63	34	53	50	4	8°	4	WNW 3	NW 4	W 4		
19	54.8	53.5	52.7	53.7	14.1	22.1	20.0	18.7		7.3	7.7	—	8.4	—	64	—	48	—	9°	—	6	W 2	—	NW 3		⌓ 1.
20	54.4	52.4	51.3	52.7	16.2	23.4	20.4	20.0		7.3	8.2	7.9	9.0	8.4	59	36	51	49	10°	9°	8	WSW 5	NW 5	NW 5		
21	53.0	50.6	48.7	50.8	17.4	23.5	18.0	19.6		12.3	7.4	7.0	10.7	8.4	51	32	70	51	2	3°	10	W 4	W 3	0		⌓ n.
22	48.1	46.7	47.5	47.4	15.4	18.0	12.6	15.3		10.3	10.5	11.2	10.1	10.7	81	73	96	83	8	10	10²	0	NE 3	E 1	7.2	⌓ 1; ● 2, p, 3.
23	48.9	48.6	49.2	48.9	13.7	18.2	15.2	15.7		11.7	9.6	11.0	9.7	10.1	82	71	75	76	9	3	4	W 2	NE 2	NE 4		
24	50.6	49.6	50.0	50.1	10.3	15.2	12.9	12.8		9.8	8.3	9.4	9.8	9.2	89	73	89	84	10²	4	7	W 3	E 2	E 2		⌓ 1, 3
25	51.9	50.9	53.3	52.0	13.8	21.4	15.4	16.9		10.7	9.5	11.0	12.5	11.0	81	59	96	79	7	5²	9	E 1	W 2	E 1	3.9	⌓ 1; ⊤, ●, ⌒ p.
26	56.1	55.9	58.0	56.7	15.8	20.5	15.7	17.3		13.2	11.1	8.5	10.1	9.9	83	47	76	69	8	8	10	W 1	NW 5	SW 1		
27	59.7	59.9	59.6	59.7	18.8	21.3	17.4	19.2		13.3	9.2	11.3	11.6	10.7	57	61	79	66	9°	9°	10°	W 2	W 3	E 1		⌓ 1, 3.
28	60.4	59.3	58.0	59.2	20.2	25.9	20.8	22.3		13.7	12.2	12.4	10.3	11.6	69	50	56	58	10°	9°	8°	W 4	WNW 4	WNW 2		⌓ 1.
29	58.0	56.0	56.0	56.7	18.9	26.2	20.5	21.9		9.6	11.2	9.6	9.8	10.2	69	38	54	54	6°	2	5	WNW 3	WNW 1	SW 1		⌓ 1.
30	57.0	56.0	55.1	56.0	18.4	24.8	19.0	20.7		9.6	—	10.3	11.7	—	—	45	72	—	—	1°	1	—	NE 2	SE 1		⌓ 3.
31																										
Средее.	755.9	754.8	754.9	755.2	11.9	17.9	13.6	14.5		7.4	7.3	7.3	7.7	7.4	70	49	66	62	7.3	6.1	6.4	3.0	3.2	2.2	Сумма 15.1	

Барометръ. Максимумъ.	День.	Минимумъ.	День.	Температура. Максимумъ изъ срочныхъ наблюденій.	День.	Максимумъ по максимал. термометру.	День.	Минимумъ.	День.	Относител. влажность. Минимумъ.	День.	Осадки. Максимумъ въ сутки.	День.	Число дней. Осадки не менѣе 0.1 мм.	Осадки не менѣе 0.5 мм.	Осадки не менѣе 1.0 мм.	✳	▲	△	○	☾	∨	⊢	⊔	≡
765.3	5	746.7	22	26.2	29			— 1.2	17	20	5	7.2	22	5	4	4	0	0	0	0	0	0	13	0	1

∞	⊼	⊤	∧	⌐	Ясныхъ.	Пасмурныхъ.	Безъ оттепели.	Съ морозомъ.
0	0	1	0	0	1	11	0	1

Вѣтры.	Тихо 0.	N	NNE	NE	ENE	E	ESE	SE	SSE	S	SSW	SW	WSW	W	WNW	NW	NNW
Число,	8			9	3	14		2	1	1		2	3	21	7	17	
Сумма скоростей.	—			22	9	39		2	2	3		2	11	65	18	74	

Число по новому стилю.	Барометръ при 0°. 7	1	9	Среднее.	Температура воздуха. 7	1	9	Среднее.	Max.	Min.	Абсолютная влажность. 7	1	9	Среднее.
1	756.1	754,6	755.1	755.3	18.1	27.3	22.8	22.7		11.4	12.4	9.8	9.8	10.7
2	56.2	55.4	55.2	55.6	18.7	26.2	22.4	22.4		13.9	10.0	9.1	10.8	10.0
3	55.9	54.8	56.2	55.6	19.1	24.7	18.1	20.6		7.0	11.9	10.2	10.2	10.8
4	57.0	56.1	55.9	56.3	16.5	21.5	17.4	18.5		11.0	10.9	10.7	10.1	10.6
5	56.3	54.8	54.9	55.3	15.9	22.8	18.3	19.0		10.0	10.2	12.1	13.5	11.9
6	56.4	55.7	56.4	56.2	19.0	24.0	18.9	20.6		12.7	—	11.8	13.7	—
7	59.2	59.0	60.6	59.6	17.3	22.5	17.6	19.1		11.6	12.3	10.4	13.4	12.0
8	62.2	62.2	62.3	62.2	15.8	20.6	17.8	18.1		13.4	12.2	13.1	12.7	12.7
9	63.4	62.1	61.4	62.3	14.9	24.0	17.4	18.8		12.1	12.2	12.3	11.6	12.0
10	61.8	60.2	59.8	60.6	17.8	24.9	20.3	21.0		9.8	12.3	12.1	7.5	10.6
11	60.8	59,4	58.9	59.7	16.9	25.7	18.0	20.2		8.7	11.0	8.1	9.3	9.5
12	59.5	58.4	58.1	58.7	15.8	23.2	18.3	19.1		11.2	10.3	9.9	9.3	9.8
13	59.6	58.2	58.3	58.7	14.2	22.7	17.7	18.2		7.2	9.9	7.2	12.2	9.8
14	59.2	58.3	57.1	58.2	16.2	—	18.7	—		10.6	10.6	—	9.9	—
15	57.2	55.4	54.5	55.7	15.6	21.9	16.4	18.0		9.2	9.7	8.2	11.6	9.8
16	55.0	53.7	53.8	54.2	16.0	23.6	14.6	18.1		9.0	11.4	11.2	9.4	10.7
17	53.0	51.3	51.6	52.0	12.6	19.6	14.6	15.6		9.7	9.6	11.3	11.0	10.6
18	51.8	49.7	48.0	49.8	12.4	18.0	15.8	15.4		10.2	9.6	10.6	9.9	10 0
19	48.7	48.6	49.3	48.9	10.8	13.3	11.6	11.9		10.3	9.0	10.2	8.0	9.1
20	51.1	51.6	53.6	52.1	10.8	15.6	12.9	13.1		9.2	9.2	8.0	9.9	9.0
21	57.0	59.1	60.3	58.8	11.1	12.7	12.4	12.1		6.4	9.4	9.9	10.5	9.9
22	62.8	62.1	61.6	62.2	14.2	24.4	19.0	19.2		9.3	10.7	12.7	13.8	12.4
23	61.7	59.8	57.8	59.8	1. 9	22.2	19.1	19.1		12.1	11.3	13.1	13.6	12.7
24	57.3	56.4	55.6	56.4	19.5	20.4	20.3	20.1		16.7	12.6	14.4	16.5	14.5
25	55.7	55.4	56.9	56.0	17.1	20.6	16.2	18.0		16.1	14.1	12.2	10.8	12.4
26	58.6	57.8	59.0	58.5	15.4	21.4	14.1	17.0		13.7	11.0	12.7	11.3	11.7
27	60.5	58.8	58.1	59.1	13.8	19.4	15.9	16.4		12.6	11.1	12.2	12.1	11.8
28	60.5	60.4	61.3	60.7	12.7	12.4	12.1	12.4		11.6	7.5	9.1	7.2	7.9
29	61.6	60.1	57.1	59.6	9.6	11.0	10.3	10.3		8.7	7.3	8.9	9.0	8.4
30	53.6	55.0	56.7	55.1	12.0	12.8	11.4	12.1		9.2	8.8	9.7	10.1	9.5
31	56.6	56.7	57.7	57.0	11.1	11.4	13.0	11.8		10.6	9.5	9.8	10.6	10.0
Среднее.	757.6	756.8	756.9	757.1	15.1	20.4	16.5	17.3	—	10.8	10.6	10.7	10.9	10.7

Относительн. влажность. 7	1	9	Среднее.	Облачность. 7	1	9	Направленіе и скорость вѣтра. 7	1	9	Осадки.	Примѣчанія.
80	36	48	55	1°	3°	4°	0	WNW 1	WNW 3		⌓ 1; ⌓° p.
62	37	54	51	0	1	3	WNW 4	WNW 3	—		⌓° n.
73	45	66	61	1	2	6	W 3	E 4	E 6		⌓ 1.
78	56	68	67	3	2	1	E 3	E 4	E 5		⌓ 1.
76	59	86	74	1	3	3	E 3	ENE 3	ESE 2		⌓ 3.
—	54	85	—	—	7	8	—	ENE 1	SE 3		
84	52	90	75	9°	10	10	0	0	SE 1		⌓ 1.
91	73	84	83	10	10	7	0	W 2	E 2	0.1	⊤ n, 1, a, 2; ⌓ 1; ● a.
97	56	79	77	10	2	3	SE 2	ENE 3	ESE 1		⌓ 1.
81	52	43	59	0	4	3	0	W 2	NW 3		⌓ 1.
77	33	61	57	1	8°	10	WSW 1	WNW 3	0		⌓ 1.
77	47	60	61	5	8°	9°	W 1	NW 1	SW 1		
83	35	81	66	8°	7	10	0	WNW 2	0		⌓ 1.
77	—	61	—	10°	—	10	0	—	0		⌓ 1.
74	42	83	66	10°	10	2	0	W 3	ESE 1		⌓ 1.
84	52	76	71	1	2	3	E 2	ESE 4	SE 5		⌓ 1.
89	67	89	82	9	5	5	SE 5	ESE 5	SE 2		⌓ 1.
90	69	74	78	10	9	10²	SE 5	SE 4	SE 3	6.7	⌓ 1.
94	90	79	88	10²	10	9	WSW 2	W 1	SW 4	0.5	● n, a, 2.
95	60	90	82	10	9	9	W 5	W 6	0		⌓ 3.
95	91	98	95	10	10	10	WSW 1	WNW 4	0	7.5	⌓ 1; ● a, 2, p.
90	56	85	77	3	1	1	SE 1	E 1	0		⌓ 3.
84	66	83	78	10°	7	10	W 3	NW 3	0		⌓ 1, 3.
75	81	93	83	10	10	10	WSW 1	NW 3	WSW 3	7.6	● a, 3.
97	68	79	81	10	10	6	0	WNW 3	WSW 1		● n.
85	67	95	82	7°	8°	10	WNW 2	W 1	0	1.5	⌓ 1; ●, ⊤ p.
95	73	90	86	9	10	10	WNW 1	E 3	ESE 2		
69	86	68	74	10	10	9	W 2	E 5	E 5	0.0	● 2.
82	91	96	90	10²	10²	10²	ESE 3	ESE 6	ESE 3	8.4	● a, 2, p.
85	89	100	91	10²	10²	10²	0	WNW 3	0	20.4	● p, 3.
69	98	96	97	10²	10²	10²	SE 1	NW 1	0	2.8	● n, 1, a, 2.
84	63	79	75	6.9	6.9	7.1	1.7	2.8	1.9	Сумма 55.5	

Барометръ. Максимумъ.	День.	Минимумъ.	День.	Температура. Максимумъ изъ срочныхъ наблюденій.	День.	Максимумъ по максимал. термометру.	День.	Минимумъ.	День.	Относител. влажность. Минимумъ.	День.	Осадки. Максимумъ въ сутки.	День.	Число дней. Осадки не менѣе 0.1 мм.	Осадки не менѣе 0.5 мм.	Осадки не менѣе 1.0 мм.	✱	▲	△	○	☾	∨	⊢	⊔	≡
763.4	9	748.0	18	27.3	1	—	—	6.4	21	33	11	20.4	30	9	8	7	0	0	0	0	0	0	21	0	0

⊗	⊼	⊤	∧	⊼	Ясныхъ.	Пасмурныхъ.	Безъ оттепели.	Съ морозомъ.
0	0	2	0	0	2	*16	0	0

Вѣтры.	Тихо 0.	N	NNE	NE	ENE	E	ESE	SE	SSE	S	SSW	SW	WSW	W	WNW	NW	NNW
Число.	20				3	12	9	11				2	6	11	11	5	
Сумма скоростей.					7	43	27	32				5	9	29	29	11	

Число по новому стилю.	Барометръ при 0°. 7	1	9	Среднее.	Температура воздуха. 7	1	9	Среднее.	Max.	Min.	Абсолютная влажность. 7	1	9	Среднее.	Относительн. влажность. 7	1	9	Среднее.	Облачность. 7	1	9	Направленіе и скорость вѣтра. 7	1	9	Осадки.	Примѣчанія.
1	758.6	756.5	755.9	757.0	12.0	18.4	16 9	15.8		8.2	10.1	11.3	13.6	11.7	97	72	95	88	10	9	8	ESE 3	ENE 3	0		
2	59.6	61.0	62.8	61.1	16.6	22.6	17.7	19.0		13.9	11.2	10.8	11.9	11.3	79	53	79	70	10°	10°	2	W 1	NW 4	SSE 2		⌓ 3.
3	63.6	61.7	61.9	62.4	16.7	25.9	16.7	19.8		10.6	11.4	12.8	10.5	11.6	80	52	74	69	2°	4°	1°	WNW 3	W 5	WSW 1		⌓ 1, 3.
4	62.8	62.1	63.5	62.8	15.5	25.1	20.9	20.5		10.0	10.7	10.4	12.2	11.1	82	44	67	64	1°	8°	4	W 3	NW 6	W 5		⌓ 1.
5	64.6	64.4	64.2	64.4	21.0	24.3	19.7	21.7		14.1	12.9	15.1	12.5	13.5	70	67	73	70	10°	9	9	WNW 5	WNW 3	WNW 2		⌓ 1.
6	63.8	62.2	62.4	62.8	16.4	22.8	18.5	19.2		15.3	11.4	12.7	14.0	12.7	82	62	83	76	9	9	7	WSW 2	NW 8	W 2		
7	61.9	61.4	60.3	61.2	16.6	20.3	16.9	17.9		15.1	10.3	12.7	14.0	12.3	73	72	98	81	9	10	—	WNW 6	WNW 4	—	1.5	● a, 2, p.
8	57.7	54.5	54.8	55.7	17.0	23.4	18.2	19.5		15.6	14.1	14.6	10.2	13.0	93	69	65	81	10²	5²	3²	WSW 1	W 1	WNW 5	2.5	● n, a, p; ⊤ p.
9	57.5	57.0	57.7	57.4	18.4	20.2	17.4	18.7		15.7	7.7	9.4	11.0	9.4	49	54	74	59	9	10	10	NW 10	NW 6	SW 2		
10	56.1	54.5	53.6	54.7	15.6	18.4	17.4	17.1		14.5	12.1	12.7	13.9	12.9	92	80	94	89	10	10	10	0	NW 1	ENE 1	0.6	● p.
11	53.6	52.6	55 7	54.0	17.9	23.2	14.9	18.7		14.2	13.3	13.1	9.2	11.9	87	62	73	74	9²	9	7	WSW 4	NNW 4	SW 1		● n.
12	55.4	53.5	50.7	53.2	11.8	11.1	10.0	11.0		10.0	9.1	8.4	9.0	8.8	88	85	99	91	10	10²	10²	SSW 1	E 4	WNW 5	10.9	● a, 2, p, 3.
13	53.6	55.0	58.2	55.6	9.1	14.1	6.2	9.8		5.7	5.8	5.5	6.7	6.0	67	46	94	69	3	3	7	NW 10	W 5	WSW 1		● n.
14	60.5	61.2	62.6	61.4	7.8	11.8	9.6	9.7		2.3	7.8	7.2	7.9	7.6	99	70	88	86	7	4	8	SSW 2	WNW 1	NNE 2	0.1	≡, ⌓ 1.
15	63.6	62.5	61.4	62.5	10.9	16.5	12.4	13.3		7.1	8.3	7.2	8.3	7.9	86	52	78	72	1	—	8	SE 1	ESE 1	E 2		
16	*59.2	58.0	*57.5	*58.2	—	12.9	10.3	11.6		8.8	—	8.6	8.0	—	—	78	86	—	—	3	8²	—	NNW 1	WSW 10	0.6	● 2.
17	56.6	54.4	54.1	55.0	10.0	16.4	11.0	12.5		8.4	7.5	7.2	8.7	7.8	82	52	88	74	4	2	6	NW 2	WNW 1	WSW 1		● n.
18	56.6	56.4	56.7	56.6	11.4	17.8	11.6	17.6		7.7	8.4	7.3	8.2	8.0	84	49	81	71	1	1	—	W 1	ENE 4	ESE 2		⌓ 1.
19	*57.0	57.4	56.2	*56.9	—	18.3	11.0	—		3.2	—	7.5	7.6	—	—	48	77	—	—	—	4	—	NW 1	SE 1		
20	56.1	*55.1	51.8	*54.3	12.6	—	12.8	—		8.5	8.9	—	8.3	—	83	—	76	—	4²	—	8²	W 2	—	S 1	0.0	⌓ 1.
21	50.0	*48.2	50.3	*49.5	12.4	14.6	10.9	12.6		8.5	8.0	9.5	8.1	8.5	74	77	85	79	4	6	10²	WNW 4	W 3	WSW 6		● n.
22	50.9	49.2	50.4	50.2	11.2	16.5	10.3	12.7		9.6	7.8	8.1	8.5	8.1	79	58	92	76	6	2²	10²	WNW 5	NNW 7	SE 1		
23	51 5	51.2	53.5	52.1	11.2	18.3	11.5	13.7		9.2	9.3	9.4	9.9	9.5	94	60	98	84	10	6	10	WSW 1	WSW 4	SSE 2	0.3	
24	54.6	54.1	54.8	54.5	10.9	15.0	11.3	12.4		10.4	9.0	8.9	8.5	8.8	93	70	85	83	10	10	9	W 3	W 3	W 3		
25	55.1	54.5	54.2	54.6	11.0	16.0	12.2	13.1		9.8	8.1	9.1	9.8	9.0	82	66	94	81	10²	8	10	W 4	W 1	W 2	2.2	⊤ p; ● p, 3.
26	53.0	50.4	50.2	51.2	11.3	15.0	11.3	12.5		10.6	7.9	8.6	9.7	8.7	79	68	98	82	10	10	10²	NW 6	WNW 5	WNW 5	6.8	● n, a, 2, p, 3.
27	50.0	50.3	51.7	50.7	10.3	12.8	11.4	11.5		10.1	9.0	8.9	8.7	8.9	96	82	87	88	10²	9	10	WNW 6	WNW 7	WNW 6	1.4	● n, 1.
28	49.2	50.0	53.2	50.8	11.5	13.2	10.1	11.6		9.4	7.8	9.7	8.6	8.7	77	87	94	86	10	10²	8	NW 4	NW 3	W 2	0.3	
29	54.9	55.3	57.4	55.9	10.5	16.2	10.6	12.4		9.0	8.5	7.9	8.8	8.4	91	58	93	81	10²	8	8	0	W 3	WNW 4		
30	57.9	56.9	55.2	56.7	10.4	15.7	11.7	12.6		9.4	8.4	8.2	9.4	8.7	91	62	93	75	9	5	10	NW 4	NW 1	0		
31	56.7	55.5	56.7	56.3	10.1	17.6	9.8	12.5		9.2	9.1	8.6	8.0	8.6	99	58	88	82	6	8	7	W 3	W 3	W 1		⌓ 1, 3.
Средняя.	756.8	756.0	756.4	756.4	13.0	17.8	13.3	14.7		10.1	9.4	9.7	9.8	9.6	84	64	85	78	7.4	7.1	7.7	3.3	3.4	2.6	Сумма 27.2	

Барометръ. Максимумъ.	День.	Минимумъ.	День.	Температура. Максимумъ изъ срочныхъ наблюденій.	День.	Максимумъ по максимал. термометру.	День.	Минимумъ.	День.	Относител. влажность. Минимумъ.	День.	Осадки. Максимумъ въ сутки.	День.	Число дней. Осадки не менѣе 0.1 мм.	Осадки не менѣе 0.5 мм.	Осадки не менѣе 1.0 мм.	✱	▲	△	○	☾	∨	⊢	⊔	≡
764.6	5	748.2	21	25.9	3	—	—	2.3	14	44	4	10.9	12	11	8	6	0	0	0	0	0	0	8	0	1

Вѣтры.	Тихо 0.	N	NNE	NE	ENE	E	ESE	SE	SSE	S	SSW	SW	WSW	W	WNW	NW	NNW
Число.	4		1		3	2	3	3	2	1	2	2	10	21	17	14	4
Сумма скоростей.			2		8	6	6	3	4	1	3	3	31	56	73	66	16

⊗	⊼	⊤	∧	⁄	Ясныхъ.	Пасмурныхъ.	Безъ оттепели.	Съ морозомъ.
0	0	2	0	0	0	14	0	0

Число по новому стилю.	Барометръ при 0°. 7	1	9	Среднее.	Температура воздуха. 7	1	9	Среднее.	Max.	Min.	Абсолютная влажность. 7	1	9	Среднее.	Относительн. влажность. 7	1	9	Среднее.	Облачность. 7	1	9	Направленіе и скорость вѣтра. 7	1	9	Осадки.	Примѣчанія.
1	757.3	757.1	758.6	757.7	9.4	15.4	11.9	12.2		7.4	8.1	9.4	8.8	8.8	92	72	85	83	10	10	7	WSW 4	NW 4	NW 3	0.1	⌓ 1; ● a.
2	60.8	60.3	61.7	60.9	9.4	17.2	11.2	12.6		5.2	7.9	7.3	8.2	7.8	89	50	83	74	10°	9°	7²	SW 1	NW 4	W 1		⌓ 1.
3	62.8	62.0	62.7	62.5	9.1	18.1	12.0	13.1		3.5	7.2	7.3	8.6	8.0	95	47	83	75	3	3²	10²	W 2	NW 2	E 1		⌓ 1.
4	63.0	62.7	64.2	63.3	10.2	17.0	11.0	12.7		7.3	8.6	8.6	8.8	8.7	93	60	90	81	5	8	10²	W 4	W 2	E 1	0.3	● 3.
5	65.4	64.8	64.3	64.8	10.5	12.9	9.5	11.0		8.7	8.0	7.7	7.6	7.8	85	69	86	80	10²	10	2	E 2	E 2	E 4		⌒ p; ⌓ 3.
6	62.9	59.8	55.3	59.3	4.4	12.1	8·7	8.4		0.8	6.2	6.7	7.7	6.9	100	64	92	85	10	7	10²	WNW 1	WNW 1	ESE 2	4.1	≡, ⌓ 1; ● 3.
7	49.3	46.7	46.7	47.6	8.7	13.1	8.5	10.1		8.2	7.9	6.1	6.9	7.0	95	54	84	78	2	10	10	WNW 5	WNW 6	WNW 2		● n.
8	47.6	48.3	51.9	49.3	9.6	13.1	8.1	10.3		6.4	6.4	7.3	6.1	6.6	71	65	75	70	10	9	9	WNW 4	NW 3	NW 5	0.2	
9	55.6	54.8	52.4	54.3	6.6	11.6	8.7	9.0		5.4	6.4	7.0	7.1	6.8	88	69	86	81	10	8²	7	0	NW 4	NW 4	1.1	● 2, p.
10	44.2	42.7	46.2	44.4	8.9	9.7	8.6	9.1		7.6	6.5	7.0	5.2	6.2	76	78	63	72	10²	10²	7	NW 6	WNW 3	W 4	0.8	● n, a, 2, p.
11	50.3	52.2	56.2	52.9	7.9	13.6	4.1	8.5		3.2	4.6	5.1	5.7	5.1	58	44	93	65	10	3	1	W 6	NW 6	0		⌓ 3.
12	59.2	58.4	58.8	58.8	3.2	14.8	9.3	9.1		— 0.5	5.6	6.9	7.7	6.7	97	55	88	80	6	2	4	WNW 1	E 4	ESE 4		⌓ 1; ≡ a.
13	55.2	51.3	47.4	51.3	8.3	11.1	8.4	9.3		8.2	8.0	9.2	8.2	8.5	98	94	100	97	10²	10²	10²	E 5	E 14	E 14	11.7	≡ 1; ● a, 2, p, 3.
14	43.6	44.4	47.0	45.0	9.1	10.4	10.3	9.9		8.3	8.3	9.4	8.1	8.6	96	100	88	95	10²	10²	8	SE 4	WNW 4	E 6	18.5	● n, 1, a, 2, p; ≡ a, 2.
15	49.2	50.2	53.0	50.8	9.2	10.6	8.3	9.4		8.2	7.3	7.2	6.9	7.1	84	74	86	81	10	9	10	ESE 4	E 10	E 5	0.2	
16	54.0	54.4	57.0	55.1	7.5	10.8	8.0	8.8		6.9	6.7	6.3	7.5	6.8	88	65	93	82	10	10	10	E 4	ENE 1	W 4		
17	59.2	57.8	55.9	57.6	6.3	10.8	9.1	8.7		5.8	7.2	7.0	7.3	7.2	100	72	86	86	9	9	10	0	E 4	E 6	1.2	⌓ 1; ● p.
18	53.0	51.7	51.9	52.2	7.2	11.0	8.6	8.9		5.8	7.6	7.8	7.9	7.8	100	80	95	92	10²	8	8	WNW 3	WNW 3	W 4		● n.
19	54.1	54.2	55.6	54.6	9.1	14.1	9.5	10.9		6.4	7.3	7.2	7.6	7.4	86	60	86	77	9	8	8	W 3	WNW 3	E 6	1.2	⌓ 1.
20	53.8	50.7	49.5	51.3	7.1	7.9	6.6	7.2		6.5	6.9	7.4	7.1	7.1	91	93	98	94	10²	10²	10	E 6	E 9	W 4	5.8	● n, 1, a, 2, p.
21	48.5	46.3	44.3	46.4	4.8	11.1	6.7	7.5		4.7	6.4	6.3	6.7	6.5	100	63	91	85	6	7	9	W 4	NW 2	NW 4	0.1	⌒ 1.
22	42.8	42.1	42.8	42.6	7.3	9.4	8.9	8.5		5.8	6.2	6.3	5.5	6.0	82	71	65	73	10	10	10	NW 4	NW 4	NW 4	0.2	● 1, a, 2.
23	43.7	44.1	45.6	44.5	7.7	10.2	7.8	8.6		7.4	4.7	3.5	3.5	3.9	60	38	45	48	10	10²	10	NW 8	NW 17	NW 8		⸗ 2.
24	48.6	49.1	52.2	53.0	7.3	12.7	12.4	10.8		6.0	3.8	3.5	3.2	3.5	50	32	29	37	2	5	7	WNW 4	WNW 9	WNW 12		
25	56.6	54.8	47.8	53.1	5.7	12.8	8.5	9.0		4.7	4.7	5.4	6.3	5.5	68	49	76	64	5°	0	10	WSW 3	W 1	E 4	6.4	● 3.
26	37.2	36.5	36.4	36.7	5.2	7.6	10.0	7.6		4.7	6.5	6.8	3.7	5.7	98	88	41	76	10²	10	8	W 3	W 4	W 8	0.5	● n, 2.
27	37.8	38.6	43.3	39.9	7.8	9.0	7.8	8.2		7.0	4.1	3.5	3.5	3.7	53	41	45	46	10	10	10	W 6	W 8	W 8	0.1	● 2, p, 3.
28	48.5	50.0	53.1	50.5	3.8	9.9	6.1	6.6		1.2	3.9	3.8	4.2	4.0	65	41	62	56	6	8	6	W 6	W 5	W 3		
29	55.0	54.9	55.8	55.2	2.0	8.2	3.0	4.4		0.1	4.1	4.6	4.2	4.3	77	57	74	69	2	10	10	WSW 3	WSW 4	W 1		⊔ 1.
30	55.9	54.8	54.7	55.1	2.2	9.6	4.0	5.3		0.3	4.8	4.3	4.3	4.5	89	48	70	69	10	9	9	W 1	W 3	E 1		
31																										
Средняя.	752.5	751.9	752.4	752.3	7.2	11.9	8.5	9.2		5.4	6.4	6.5	6.5	6.5	84	63	78	75	8.2	8.1	8.9	3.6	4.9	4.4	Сумма 52.5	

Барометръ. Максимумъ.	День.	Минимумъ.	День.	Температура. Максимумъ изъ срочныхъ наблюденій.	День.	Максимумъ по максимал. термометру.	День.	Минимумъ.	День.	Относител. влажность. Минимумъ.	День.	Осадки. Максимумъ въ сутки.	День.	Число дней. Осадки не менѣе 0.1 мм.	Осадки не менѣе 0.5 мм.	Осадки не менѣе 1.0 мм.	✱	▲	△	○	≀	∨	⊢	⊔	⌓	⊼	⊤	⋀	⸗	Ясныхъ.	Пасмурныхъ.	Безъ оттепели.	Съ морозомъ.
765 4	5	736.4	26	18.1	3	—	—	— 0.5	12	2.9	24	18.5	14	17	10	8	0	0	0	0	0	0	9	1	0	0	0	0	1	0	19	0	1

Вѣтры.	Тихо 0.	N	NNE	NE	ENE	E	ESE	SE	SSE	S	SSW	SW	WSW	W	WNW	NW	NNW
Число.	3				1	20	3	1				1	4	24	15	18	
Сумма скоростей.					1	108	10	4				1	14	95	61	92	

БОЛЬШЕРѢЦКЪ.

Число по новому стилю.	Барометръ при 0°. 7	1	9	Среднее.	Температура воздуха. 7	1	9	Среднее.	Max.	Min.	Абсолютная влажность. 7	1	9	Среднее.	Относительн. влажность. 7	1	9	Среднее.	Облачность. 7	1	9	Направленіе и скорость вѣтра. 7	1	9	Осадки.	Примѣчанія.
1					— 7.0	— 4.6	— 7.2	— 6.3	— 3.6	—10.8	2.5	2.8	2.0	2.4	94	86	75	85	10	10	9	ESE 2	WSW 8	WSW 4		✝°, ✳ a, 2, p, ω 3 ⊠
2					— 9.2	— 7.1	— 8.0	— 8.1	— 6.8	—13.5	2.2	2.1	2.3	2.2	100	81	94	92	9	10	10	WSW 2	W 4	WNW 8		✳ n, a, p; ≡ a ⊠
3					— 8.8	— 9.0	—11.2	— 9.7	— 7.9	—12.1	1.9	2.0	1.9	1.9	82	88	100	90	10	9	10	W 4	WNW 2	0		✳° a, p, 3 ⊠
4					—15.0	—10.0	—11.0	—12.0	— 9.1	—17.3	1.4	2.1	1.9	1.8	100	100	100	100	7	10	10	0	0	0		✳ n, a, 2, p; ∾ 1. ⊠
5					—12.1	—13.8	—21.4	—15.8	—10.5	—24.3	1.2	1.3	0.8	1.1	67	87	100	85	8	7	2	0	0	N 2		
6					—22.4	—17.6	—13.0	—17.7	—12.3	—25.3	0.7	1.0	1.6	1.1	100	89	100	96	7	2	10	NNE 2	WSW 2	SSW 2		✳ p, 3. ⊠
7					—15.8	—12.2	—15.0	—14.3	—11.1	—21.5	1.3	1.6	1.3	1.4	100	93	91	95	10	10	8	0	SSW 2	ESE 4		✝ n; ✳ 1, a, 2, p. ⊠
8					—18.4	—14.0	—22.6	—18.3	—11.8	—22.6	0.8	1.3	0.6	0.9	77	83	84	81	6	7	2	NE 4	ENE 4	NNW 2		
9					—28.6	—19.3	—10.4	—19.4	—10.3	—29.0	0.4	0.8	1.2	0.8	91	87	60	79	2	1	10	NNE 2	NNE 4	NE 4		✝ p. ⊠
10					—11.2	— 3.4	— 7.2	— 7.3	— 3.4	—13.1	1.8	2.1	1.8	1.9	93	60	67	73	4	3	2	ENE 2	SE 8	E 4		✝ n, a, 2, p; ✳ a. ⊠
11					— 9.4	— 8.2	—13.6	—10.4	— 6.8	—13.9	2.1	2.3	1.6	2.0	94	94	100	96	10	10	3	ENE 2	SSW 6	0		✳ 1, a, 2, p. ⊠
12					—12.0	— 9.7	— 7.4	— 9.7	— 7.3	—20.8	1.4	1.4	1.7	1.5	78	68	67	71	10	10	10	NE 4	NNE 2	WNW 2		
13					—14.6	— 2.0	— 7.6	— 8.1	— 1.8	—18.0	1.4	2.5	2.4	2.1	100	64	95	86	10	8	0	0	ENE 2	NNE 2		∨ n. ⊠
14					— 4.8	— 2.2	— 4.5	— 3.8	— 0.3	—10.5	2.7	2.7	2.3	2.6	86	69	72	76	10	10	7	ESE 4	NNE 2	0		
15					— 5.8	— 2.5	— 3.0	— 3.8	— 1.9	— 9.4	2.7	2.8	2.9	2.8	93	74	78	82	10	10	10	0	N 2	N 4		
16					— 0.4	1.8	— 2.9	— 0.5	2.2	— 7.0	3.5	3.8	3.3	3.5	78	73	89	80	10	10	10	SE 2	0	NNE 2		△° a. ⊠
17					1.6	1.8	0.1	1.2	1.8	— 2.9	3.7	3.3	3.2	3.4	71	63	69	68	10	9	10	E 6	ENE 8	E 8		
18					— 0.1	1.1	— 0.2	0.3	1.2	— 2.5	3.1	3.3	2.8	3.1	69	65	61	65	10	10°	10°	E 5	ENE 6	S 2		
19					— 0.8	— 5.5	— 8.2	— 4.8	0.1	— 8.4	—	2.8	2.1	2.4		93	88	60	10	10	10	S 2	WSW 4	SW 2		✳ a, 2. ⊠
20					— 8.9	— 2.5	— 8.4	— 6.6	— 2.5	—10.6	2.1	3.1	2.2	2.5	94	81	94	90	10	10	10	E 4	SSW 10	WNW 6		✳ p. ⊠
21					—13.9	—14.7	—14.6	—14.4	— 7.8	—16.8	1.5	1.2	1.4	1.4	96	82	100	93	10	10	10°	WNW 6	NW 4	WSW 4		✝° n; ✳° a, 2, p. ⊠
22					—14.6	— 7.0	— 6.8	— 9.5	— 5.7	—15.4	1.4	1.9	2.0	1.8	100	70	75	82	10	9	10°	ESE 2	SSE 8	E 6		✳ n, a; ⚡, ✝ p. ⊠
23					— 7.8	— 7.3	—14.4	— 9.8	— 6.3	—14.6	1.9	2.4	1.5	1.9	77	92	100	90	10	10	10	E 8	ESE 6	WNW 6		✝ a, p, 3; ✳ a 2, p, 3; ⚡ p ⊠
24					—18.0	—17.0	—25.4	—20.1	—14.3	—26.4	1.0	0.9	0.5	0.8	95	74	93	87	10	3	0	NW 6	WNW 4	N 2		✝, ✳ n. ⊠
25					—16.4	—12.0	—15.2	—14.5	—11.5	—26.5	1.1	1.6	1.0	1.2	90	93	72	85	10	10	0	E 4	NE 2	N 8		✳ a, 2; ✝ p. ⊠
26					—18.8	—18.5	—31.2	—22.8	—15.0	—31.8	1.0	0.9	0.3	0.7	100	83	93	92	10	2	0	NE 4	WNW 2	0		∨ 3. ⊠
27					—22.1	—13.1	—14.1	—16.4	—10.3	—35.3	0.6	1.1	1.2	1.0	74	68	83	75	10	10	8	NNE 4	ENE 4	SE 2		✝, ⚡ p. ⊠
28					—19.3	—18.4	—21.3	—19.7	—14.1	—21.5	0.9	0.9	0.7	0.8	94	83	83	87	7	4	0	WNW 4	NW 20	W 2		✝, ⚡ a, 2, p. ⊠
29					—20.4	—18.0	—24.0	—20.8	—18.0	—28.0	0.9	0.8	0.6	0.8	100	73	91	88	10	10	3	W 2	0	NW 2		✳° n. ⊠
30					—20.6	—16.3	— 6.8	—14.6	— 6.7	—27.0	0.7	1.2	2.1	1.3	88	100	78	89	10	10	10	NE 4	NE 4	NE 10		✳ a, 2, p; ✝ p. ⊠
31					— 8.2	— 9.4	—10.1	— 9.2	— 6.3	—11.3	2.1	1.8	1.7	1.9	85	84	80	83	10	8	10	E 10	ESE 12	E 6		⚡ n, a; ✝ n, a, 2 p. ⊠
Среднее.					—12.4	— 9.4	—11.8	—11.2	— 7.0	—17.7	1.7	1.9	1.7	1.8	89	81	85	85	9.0	8.1	6.9	3.3	4.6	3.4		

Барометръ. Максимумъ.	День.	Минимумъ.	День.	Температура. Максимумъ.	День.	Минимумъ.	День.	Относит. влажность. Минимумъ.	День.	Осадки. Максимумъ въ сутки.	День.	Число дней. Осадки не менѣе 1.0 мм.	Осадки не менѣе 0.5 мм.	Осадки не менѣе 0.1 мм.	✳	▲	△	≡	⊢	⊔	∨	∞	⊠	⊤	◁	Ясныхъ.	Пасмурныхъ.	⚡	Безъ оттепели.	Съ морозомъ.
				22	16	—35.3	27	60	9 10	—	—	—	—	—	—	—	—	0	0	0	2	0	0	0	0	0	19	5	28	31

Вѣтры.	Тихо 0	N	NNE	NE	ENE	E	ESE	SE	SSE	S	SSW	SW	WSW	W	WNW	NW	NWN
Число.	14	10 5	8	15 8	6	16 10	7	7 3	1	5 2	4	6 1	6	11 4	9	9 4	1
Суммъ скоростей.	—	18 30	20	36 59	26	61 88	32	12 30	8	4 22	20	2 24	24	12 42	40	32 54	2

Число по новому стилю.	Барометръ при 0°. 7	1	9	Среднее.	Температура воздуха. 7	1	9	Среднее.	Max.	Min.	Абсолютная влажность. 7	1	9	Среднее.	Относительн. влажность. 7	1	9	Средняя.	Облачность. 7	1	9	Направленіе и скорость вѣтра. 7	1	9	Осадки.	Примѣчанія.
1					—10.8	—13.4	—16 0	—13.4	— 9.1	—16.3	2.0	1.5	1.3	1.6	100	96	100	99	10	10	10	WNW 10	WNW 10	WNW 4		⚹, ⊹ n, 1, a, 2, p.
2					—15.4	—14.7	—16.4	—15 5	—10.2	—22.0	1.3	1.3	1.2	1.3	95	91	99	95	10	10	10	W 4	W 6	0		⚹ n, 2, p.
3					—19.4	—17.1	—21.6	—19.4	—15.7	—24.3	1.0	1.0	0.8	0.9	98	84	98	93	10	10	10	0	0	NE 2		⚹ n, a; ⊽ p.
4					—24.4	—16.0	—15.6	—18.7	—14.6	—27.8	0.6	0 9	1.1	0.9	98	71	81	83	7	2	10	0	0	NE 6		
5					—11.3	— 8.9	—13.4	—11.2	— 8.7	—16.0	1.4	1.6	1.2	1.4	75	72	76	74	10	10	10	E 6	NE 16	ENE 2		⊹ n, a, 2, p; ⸝ a, 2.
6					—15.7	—13.2	—14.7	—14.5	—12.5	—17.1	1.2	1.6	1.4	1.4	95	100	98	98	10	10°	10	0	WNW 4	WSW 2		⚹° a; p.
7					—14.2	—14.2	—17.1	—15.2	—13.6	—17.1	1.5	1.5	1.2	1.4	100	100	98	99	10	10	10	W 8	W 4	0		⊹ 1; ⚹ 1, a, 2.
8					—19.2	—17.0	—29.8	—22.0	—16.0	—30.5	1.0	1.0	0.4	0.8	100	89	97	95	10	4	0	0	W 2	0		≡ p, 3.
9					—38 3	—19.6	—19.1	—25 7	—18.9	—39 5	0.1	0.9	1.0	0.7	93	99	100	97	7°	3	10	0	W 4	W 2		∨ n; ≡ a; ⚹° p.
10					—21.9	—19.2	—26.4	—22 5	—18.9	—26.8	0.8	0.9	0 5	0.7	97	90	98	95	8	8	0	W 2	W 4	0		
11					—24 1	—16.7	—31.2	—24 0	—16.2	—32.5	0 6	1.1	0.3	0.7	98	90	96	95	10	8	0	0	0	0		∨ 1.
12					—29.6	—15.3	—12.0	—19.0	—10.9	—34.0	0.4	1.0	1.0	0.8	96	72	56	75	0	1	10	N 2	NE 6	NE 2		∨ 1; ⊹° a.
13					— 8.8	— 3.8	— 7.8	— 6.8	— 3.0	—12.7	1.8	2.0	1.8	1.9	77	60	72	70	8	10	9	E 8	NE 2	0		
14					— 7.8	— 4.3	— 7.1	— 6.4	— 0.9	—10.2	1 8	2 1	2 5	2.1	72	63	95	77	10	10	5	0	0	NW 2		
15					— 8.4	— 6.4	—10.3	— 8.4	— 4 6	—10 6	2.1	2.8	2.0	2.3	88	100	97	95	10	10	10	0	W 5	SW 6		
16					—13.2	—10.4	—12.8	—12.1	— 9.4	—17 0	1.6	1.9	1.6	1.7	100	97	98	98	10	10	10	SSW 2	0	0		⚹ a, 2, p.
17					—16.1	—10.1	—12.4	—12.9	— 9.4	—21.3	1.3	2.1	1.7	1.7	98	100	96	98	10	10	10	0	W 2	0		⚹ n, a.
18					—13.9	—10.4	—12.6	—12 3	— 9.2	—14.3	1.5	1.9	1.6	1·7	100	97	92	96	10	5	10	0	W 2	0		∨ 1.
19					—16.3	— 9.0	—10 3	—11.9	— 8.5	—21.8	1.2	1.8	2.0	1 7	98	81	100	93	9	1	10	0	WNW 4	WNW 4		△ 1; ⚹° a, p.
20					—12.0	—10.4	—16.2	—12.9	—10.2	—19.0	1.6	1.6	1.2	1.5	93	80	98	90	10	10	0	0	0	NNW 2		∨ n; ⚹ p, 3.
21					—11.1	— 4.9	— 4.2	— 6.7	— 4.2	—27.9	1.5	2.2	2.6	2.1	79	71	77	76	10	10	10	ENE 10	E 10	ENE 12		⚹° n; ∨ 3.
22					— 4.1	— 1.1	— 1.5	— 2.2	— 0.4	— 6.0	3.0	3.1	2.6	2.9	91	73	64	76	10	10	10°	NE 8	NNE 6	NNW 12		⊹ a, 2, p; ⸝ p.
23					— 6 3	— 5.3	—12.7	— 8.1	— 1.5	—13.1	1.6	1 5	1.5	1.5	58	50	88	65	8	10	0	WSW 2	WSW 6	0		⊹ n, 1, a; ⸝ n.
24					—22 0	—15.3	—15.1	—17.5	—11.6	—22.5	0.8	1.0	1.3	1.0	98	77	96	90	2	1	10	0	NW 6	0		
25					—24.3	—13.4	—23.2	—20 3	—11.9	—25.5	0.6	0.9	0.6	0.7	91	59	92	81	8	3	1	0	WNW 2	0		∨ n.
26					—21.6	—12.4	—11.5	—15 2	—10 0	—28.2	0.7	1.3	1.4	1.1	85	73	75	78	0	6	10	N 2	NE 3	ES 2		
27					—13.0	— 9.0	—10.8	—10.9	— 7.9	—14.1	1.6	1.6	2.0	1.7	100	69	100	90	10	10	10	0	0	0		⚹' 1, a, p.
28					—21.0	—13.6	—15.5	—16.7	—10.4	—21.5	0.8	1.3	1.3	1.1	98	83	95	92	6	8	0	0	NNW 8	0		⊕ 2.
29																										
30																										
31																										
Средняя.					—16.6	—11.6	—14.9	—14.4	— 9.9	—21.1	1.3	1.6	1.4	1.4	92	82	90	88	8.3	7.5	7.3	2.3	4.0	2.1		

Барометръ. Максимумъ.	День.	Минимумъ.	День.	Температура. Максимумъ.	День.	Минимумъ.	День.	Относительн. влажность. Минимумъ	День.	Осадки. Максимумъ въ сутки.	День.	Число дней: Осадки не менѣе 0,1 мм.	Осадки не менѣе 0,5 мм.	Осадки не менѣе 1,0 мм.	⚹	▲	△	≡	⊢	⊔	∨	∞	⊠
				0.4	22	—39.5	9	50	23	—	—	—	—	—	—	—	—	1	0	0	7	0	0

Т	◁	Ясныхъ.	Пасмурныхъ.	⸝	Безъ отте-пели.	Съ морозомъ.
0	0	0	15	3	28	28

Вѣтры.	Тихо 0.	N	NNE	NE	ENE	E	ESE	SE	SSE	S	SSW	SW	WSW	W	WNW	NW	NNW
Число.	37	4 2	1	10 8	3	5 3	0	1 1	0	0 0	1	3 1	3	17 12	7	7 2	3
Сумма скоростей.	—	4 18	6	45 59	24	24 40	0	2 2	0	0 0	2	4 9	10	45 68	38	8 37	22

Число по новому стилю.	Барометръ при 0°. 7	1	9	Средн.	Температура воздуха. 7	1	9	Средн.	Max.	Min.	Абсолютная влажность. 7	1	9	Средн.	Относительн. влажность. 7	1	9	Средн.	Облачность. 7	1	9	Направление и скорость вѣтра. 7	1	9	Осадки.	Примѣчанія.
1					—29.3	—14.6	—21.3	—21.7	— 9.9	—30.0	0.4	1.0	0.8	0.8	94	91	93	93	5	0	3	0	0	0		⋁ n; ⊕ 2; ⊠ p.
2					—12.6	— 4.1	— 8.3	— 8.3	— 3.0	—24.7	1.0	2.3	1.9	1.9	84	68	79	77	10	9	10	0	NE 6	0		
3					—17.4	— 7.8	—17.0	—14.1	— 6.6	—18.9	1.1	1.8	1.1	1.3	100	74	95	90	2	0	0	0	NE 4	0		
4					— 8.1	— 2.0	— 3.4	— 4.5	— 1.9	—21.3	1.5	2.9	2.5	2.3	62	74	72	69	8	10	10	E 4	ENE 8	NE 6		⊹ a, 2, p; ⸝ p.
5					— 3.1	— 2.0	— 5.2	— 3.4	— 1.5	— 5.6	2.6	2.4	2.0	2.3	72	62	66	67	10	10	10	NNE 6	NE 4	E 6		
6					—10.0	— 3.9	—11.2	— 8.4	— 2.9	—11.3	1.8	2.9	1.9	2.2	87	84	100	90	10	10	2	0	NE 6	0		
7					—12.0	— 7.2	— 4.2	— 7.8	— 4.2	—18.7	1.7	2.3	2.4	2.1	95	90	73	86	10	10	10	0	SSW 4	SE 2		⋁ 1.
8					— 1.4	— 0.7	— 6.4	— 2.4	0.9	— 7.6	3.9	4.2	2.8	3.6	94	87	99	93	10	10	10	ESE 10	ESE 6	0		⊹° 1; ⁎ 1, a, 2, p.
9					—18.2	— 4.4	—15.2	—12.6	— 4.0	—22.4	1.1	1.9	1.4	1.5	100	59	98	86	4	3	4	N 2	WSW 4	0		⋁ a, 3; ⁎ a, p.
10					— 6.4	— 4.3	— 5.5	— 5.4	— 3.3	—16.3	2.2	2.4	2.2	2.3	79	73	73	75	10	10	9	E 8	ENE 6	NE 6		⊹, ⸝ p.
11					— 7.3	— 7.4	—13.2	— 9.3	— 5.0	—14.0	2.5	2.4	1.6	2.2	98	95	100	98	10	10	10°	WSW 2	W 6	0		⁎ 1, a, 2.
12					—11.6	—11.3	—13.6	—12.2	—10.6	—16.9	1.7	1.5	1.6	1.6	93	82	100	92	10	6	10	WNW 2	WNW 6	WNW 4		⊹ a, 2; ⁎ p, 3.
13					—18.9	—13.2	—24.0	—18.7	—12.6	—26.5	0.9	1.6	0.6	1.0	96	100	100	99	5	3	0	0	W 4	0		⁎ n; ⋁ 1, 3.
14					—11.4	— 7.4	— 4.6	— 7.8	— 4.5	—27.2	1.5	2.2	2.6	2.1	82	86	81	83	10	10	10	ENE 8	ENE 20	NNE 6		⊹ 1, a, 2, p; ⸝ a, 2, p; ⁎ 3.
15					— 9.4	—12.9	—14.8	—12.4	— 4.6	—15.0	2.2	1.4	1.4	1.7	100	92	100	97	10	10	10°	W 20	W 20	SW 4		⊹ 1; ⁎, ⸝ 1, a, 2, p.
16					—17.4	—11.7	—21.6	—16.9	—11.0	—22.9	1.1	1.5	0.8	1.1	97	82	100	93	10	10	0	0	SW 4	0		⁎ n, p.
17					—29.4	—11.4	—16.2	—19.0	— 9.1	—30.0	0.4	1.5	1.1	1.0	91	78	90	86	10°	5°	10	0	0	0		⋁ 1; ⊕ 2.
18					—13.8	— 6.0	—14.0	—11.3	— 6.0	—16.5	1.4	2.1	1.4	1.6	92	74	91	86	10°	8	0	0	ENE 4	0		
19					—22.6	— 8.4	—10.6	—13.9	— 7.0	—24.4	0.7	2.0	2.0	1.6	100	85	100	95	6	10	10	0	SW 4	0		⋁ 1; ⁎ p, 3.
20					—13.4	— 9.4	—15.5	—12.8	— 8.6	—19.5	1.6	2.2	1.3	1.7	100	100	100	100	10	2	9	0	W 4	0		⋁ n; ⁎ 1, a, p.
21					—14.6	—10.4	—14.6	—13.2	— 5.0	—16.5	1.4	2.0	1.3	1.6	98	100	93	97	10	2	10	0	W 6	W 2		⁎° p, 3.
22					—18.4	—12.0	—20.6	—17.0	—11.3	—20.6	1.0	1.6	0.9	1.2	100	93	98	97	6	0	0	0	W 4	0		
23					—21.2	—12.8	—14.0	—16.0	—11.3	—28.0	0.8	1.3	1.5	1.2	100	82	100	94	9	10	10°	0	WNW 4	0		⋁ 1; ⁎ a.
24					—17.3	—10.8	—14.2	—14.1	— 6.8	—18.2	1.1	2.0	1.4	1.5	100	100	98	96	10	10	10	0	W 4	WSW 2		⁎ n, 1.
25					—18.0	— 6.6	— 3.0	— 9.2	— 2.8	—19.7	1.1	1.9	2.9	2.0	100	68	78	82	8°	10	10	0	E 10	E 8		⋁ 1; ⊹ a, 2, p, 3; ⸝ p.
26					— 1.6	— 2.0	— 9.0	— 4.2	1.5	— 9.2	2.4	3.3	2.2	2.6	60	84	97	80	10	10	10	NNE 8	WNW 6	W 6		⊹, ⸝ n, p; ⁎ p, 3.
27					—13.6	—11.6	—19.0	—14.7	— 9.0	—19.2	1.6	1.7	1.0	1.4	100	93	100	98	10	7	0	W 2	WNW 6	0		⁎ n; ⋁ 3.
28					—26.2	—10.3	—19.3	—18.3	— 9.0	—27.9	0.5	1.6	0.9	1.0	95	80	94	90	0	0	0	0	SW 4	0		⋁ 1, a.
29					—19.5	— 0.6	— 1.6	— 7.2	— 0.3	—24.0	0.9	2.3	3.3	2.2	94	53	82	76	10°	10	10	NE 4	ESE 4	ESE 6		⊕ 1.
30					— 0.4	— 1.8	— 6.6	— 2.9	0.5	—10.6	4.5	3.5	2.8	3.6	100	88	100	96	10	10	10	SSE 4	0	0		⁎ 1, a, 2, p.
31					— 8.5	— 5.2	— 6.8	— 6.8	— 4.9	—13.9	2.3	2.5	2.6	2.5	100	83	94	92	10	10	10	SW 2	SW 6	WSW 4		⩵, ∪ n; ⁎ 1, a 2, p.
Среднее.					—14.0	— 7.5	—12.1	—11.2	— 5.3	—19.3	1.6	2.1	1.7	1.8	92	86	92	90	8.5	7.3	7.0	2.6	5.6	2.0		

Барометръ. Максимумъ.	День.	Минимумъ.	День.	Температура. Максимумъ.	День.	Минимумъ.	День.	Относительн. влажность. Минимумъ.	День.	Осадки. Максимумъ въ сутки.	День.	Число дней. Осадки не менѣе 0.1 мм.	Осадки не менѣе 0.5 мм.	Осадки не менѣе 1.0 мм.	⁎	▲	△	⩵	⊏	⋁	8	⸝
				1.5	26	—30.0	1/IV	53	29	—	—	—	—	—	—	—	—	1	0	11	0	0

Ветры.	Тихо 0.	N	NNE	NE	ENE	E	ESE	SE	SSE	S	SSW	SW	WSW	W	WNW	NW	NNW
Число.	38	2 1	3	11 7	5	10 5	4	3 1	1	1 0	1	9 6	4	16 11	6	3 0	0
Сумма скоростей.	—	2 9	20	36 67	46	36 27	26	2 15	4	0 4	4	24 34	12	78 98	28	0 14	0

Тихо 0.	Ясныхъ.	Пасмурныхъ.	⸝	Безъ отмѣтки.	Съ мороз.
0	0	2	19	6	30	31

Число по новому стилю.	Барометръ при 0°. 7	1	9	Среднее.	Температура воздуха. 7	1	9	Среднее.	Max.	Min.	Абсолютная влажность. 7	1	9	Среднее.
1					— 8.8	— 6.5	— 9.2	— 8.2	— 5.3	—11.3	2.2	2.2	2.0	2.1
2					—20.2	— 5.4	—15.8	—13.8	— 3.6	—22.8	0.8	1.7	1.3	1.3
3					—20.2	— 8.8	—17.6	—15.5	— 6.0	—24.1	0.9	1.9	1.1	1.3
4					—20.0	— 5.6	—16.2	—13.9	— 4.1	—23.1	0.8	1.9	1.2	1.3
5					—20.0	— 5.0	—15.6	—13.5	— 2.6	—22.9	0.8	2.4	1.3	1.5
6			770.9		—15.6	— 1.8	— 2.0	— 6.5	— 0.6	—19.6	1.3	2.2	2.8	2.1
7	771.1	771.5	72.4	71.7	— 0.9	1.9	— 2.6	— 0.5	2.4	— 3.2	3.2	3.1	3.4	3.2
8	70.9	69.2	67.1	69.1	— 5.6	3.8	— 2.0	— 1.3	6.0	— 6.2	3 0	4.3	3.4	3.6
9	64.6	64.6	63.0	63.7	5.6	7.2	5.2	6.0	8.7	— 3.5	1.8	2.5	2.2	2.2
10	60.4	61.2	63.2	61.6	5.0	3.7	0.9	3.2	6.1	0.5	3.1	2.5	3.3	3.0
11	65.2	65.1	65.4	65.2	— 1.2	4.4	1.8	1.7	5.3	— 6.1	3.0	3.7	4.7	3.8
12	64.0	63.2	64.5	63.9	4 9	8.9	4.7	6.2	9.6	1.7	4 5	3.7	3.3	3.8
13	65.6	65.7	65 1	65.5	0 9	3.3	1.5	1.9	6 4	0.6	4 5	4.2	4.5	4 4
14	64.8	64.0	62.9	63.9	3.4	2 8	3.2	3.1	4 2	0.8	3.8	4.2	3.9	4.0
15	65.2	66.3	67.7	66.4	3.9	4.4	2.8	3.7	6.5	2.6	4.8	4.8	5.3	5.0
16	68.3	65.5	63.9	65.9	3 0	11.0	7.0	7.0	11.6	0.6	4.7	4.5	2.8	4.0
17	64.0	67.5	68 5	66.7	3.9	0.7	— 1.2	1.1	8.5	— 1.2	3.6	4.7	4.1	4.1
18	68.9	68.2	68.0	68.4	— 2.9	2.8	— 0.7	— 0.3	3.6	— 6.3	3.6	3.9	3.8	3.8
19	69.0	68.0	66.0	67.7	— 1.5	— 1.0	— 4.7	— 2.4	0.6	— 5.1	3.6	3.7	3.2	3.5
20	64.4	63.1	62.3	63.3	— 5 8	1.7	— 0.6	— 1.6	3.6	— 6.4	2.9	3.6	3.5	3.3
21	59.7	57.0	53.1	56.6	0 3	6.6	3.6	3 5	7.6	— 2 3	3.8	3.4	4.1	3.8
22	47.5	48.9	54.9	50.4	0.9	3.5	— 0.2	1.4	4.1	— 0.2	4.3	3.8	4 5	4.2
23	58.7	58.6	59.6	59.0	— 0.1	7.7	0.5	2.7	9.3	— 1.1	4.0	4 5	4.3	4.3
24	59.4	58.5	56.6	58.2	0.4	3.1	— 0.1	1.1	3.7	— 0.8	4.6	5.0	4.4	4.7
25	51.1	50.4	54.5	52.0	— 0.9	1.8	— 0.9	0.0	2.5	— 1.5	4.1	4.1	3.1	3.8
26	56.2	56.8	56.7	56.6	— 1.0	0.0	— 1.8	— 0.9	0.2	— 2.0	3.6	4.4	3.8	3.9
27	57.9	58.2	59.8	58.6	— 0.9	2.5	— 3.0	— 0.5	2.9	— 3.2	3.1	3.5	3.3	3.3
28	56.8	51.5	49.5	52.6	0.8	6.2	0.6	2.5	8.8	— 5.1	3.7	5.4	4.7	4.6
29	49.2	50.1	52.6	50.6	— 1.5	— 0.6	— 1.8	— 1.3	0.6	— 2.1	3.9	3.6	3.5	3.7
30	53.2	53.0	50.3	52.3	— 1.4	2.2	— 1.4	— 0.2	4.2	— 2.5	3.1	3.4	3.1	3.2
31														
Среднее.	761.5	761.0	761.5	761.3	— 3.2	1.8	— 2.2	— 1.2	3.5	— 5.9	3.2	3.6	3.3	3.4

Относительн. влажность. 7	1	9	Среднее.	Облачность. 7	1	9	Направленіе и скорость вѣтра. 7	1	9	Осадки.	Примѣчанія.
97	82	88	89	10	9	0	WNW 8	NW 8	NW 6		✳° 1, a, ✢ a, p. ⊠
93	56	100	83	0	0	0	0	NW 2	0		∨ 1. ⊠
100	85	100	95	0	0	0	NE 2	SW 2	0		∨° 1, 3. ⊠
96	65	100	87	2	1	7°	0	SW 2	0		∨ 1. ⊠
95	76	100	90	0	0	8	NE 2	W 4	0		∨ 1; 3; ≡ p; ⊡ 3. ⊠
100	56	72	76	7°	10	10	NE 2	SW 2	SSW 4		∨ 1. ⊠
74	59	92	75	10	7°	10	S 6	SSW 6	SW 4		⊠
100	72	86	86	10	10°	10°	NE 4	0	0		⊕ 2. ⊠
27	33	34	31	10	10	10	ESE 4	NE 4	E 6		⊠
48	42	66	52	10	10	9°	E 14	E 10	E 6		△ a, 2, p. ⊠
73	59	90	74	0	6	10	ESE 4	0	ESE 2		●° p. ⊠
68	45	52	55	5°	10	10	ESE 4	ESE 4	0		⊠
90	73	87	83	10	7	10	0	W 2	0		⊠
65	74	68	69	10	10	10	ESE 8	E 20	E 6		⚡ a, 2; ●° 3. ⊠
78	77	94	83	10	10	10°	ESE 2	NNE 2	NE 2		●° p,
83	46	37	55	10	10°	8	NNW 2	E 5	NE 10		
59	96	98	84	9	10	2	SE 2	S 3	0		●° a; ✳ a, 2, p.
98	69	86	84	10	9	10	0	SW 8	SW 2		∨ 1.
88	86	100	91	10	8	10	W 2	W 6	W 2		△° n.
100	69	79	83	10	10°	10	0	W 3	0		∨² 1; ⊕ a, 2.
80	47	69	65	10°	10	10	0	SW 2	E 8		✳ n; ●° p; ○ p, 3.
87	65	100	84	10	10	10	E 20	E 8	SSW 4		● n; ⚡ n, 1; ✳° 1, p.
89	58	90	79	10°	8°	10°	SW 2	SW 4	0		
98	88	96	94	10	10	2	0	SW 2	0		✳ n, 1, a.
96	78	73	82	10	10°	10	NW 2	NW 8	WNW 6		⊕ 2; △° p.
84	96	94	91	10	10	10	W 6	W 6	W 2		△° p, 3.
73	63	91	76	5	2	0	W 5	NW 4	0		
75	76	98	83	10²	10	10	0	SE 2	S 10		●° a; ✳° p.
96	81	84	84	10	10	10	WSW 4	WSW 10	W 8		✳ 1, a, 2, p, 3.
76	64	76	72	10	6	0	0	NW 2	NW 2		
83	68	83	78	7.9	7.8	7.5	3.5	4.7	3.0		

Барометръ. Максимумъ.	День.	Минимумъ.	День.	Температура. Максимумъ	День.	Минимумъ.	День.	Относител. влажность. Минимумъ.	День.	Осадки. Максимумъ въ сутки.	День.	Число дней. Осадки не менѣе 0.1 мм.	Осадки не менѣе 0.5 мм.	Осадки не менѣе 1.0 мм.	✳	▲	△	≡	⊓	⊔	∨	∞	⊠
772.4	7	747.5	22	11.6	16	—24.1	3	27	9	—	—	—	—	—	—	—	—	1	0	0	7	0	0

Вѣтры.	Тихо 0.	N	NNE	NE	ENE	E	ESE	SE	SSE	S	SSW	SW	WSW	W	WNW	NW	NNW
Число.	23	1 0	1	8 7	0	13 10	7	6 2	0	4 3	3	13 10	2	13 11	2	9 8	1
Сумма скоростей.	—	0 2	2	26 28	0	103 115	28	4 20	0	19 24	14	30 46	14	46 60	14	34 41	2

T	◁	Ясныхъ.	Пасмурныхъ.	⚡	Безъ оттепели.	Съ морозомъ.
0	0	2	20	2	9	24

Число по новому стилю.	Бармометръ при 0°. 7	1	9	Среднее.	Температура воздуха. 7	1	9	Среднее.	Max.	Min.	Абсолютная влажность. 7	1	9	Среднее.
1	751.1	752.6	756.4	53.4	— 0.7	4.6	— 2.2	0.6	5.8	— 6.1	3.1	5.7	3.4	4.1
2	58.9	59.6	60.0	59.5	— 1.4	1.6	— 0.6	— 0.1	3.8	— 2.8	3.6	3 8	4.0	3 8
3	59.0	56.4	51.6	55.7	1.7	9.5	3 0	4.7	10 2	— 4.1	4.3	5.3	4.9	4.8
4	49.0	52.4	57.3	52.9	3.6	7.6	2.6	4 6	9.3	1.0	4.2	3.8	4 8	4.3
5	60.6	58.2	50.5	56.4	0.0	4.8	2.4	2.4	5.2	— 0.3	4.6	4.9	4.7	4.7
6	51.2	58.1	61.2	56.8	0.0	0 1	— 1.2	— 0.4	2.4	— 1.5	4.6	4.1	4.0	4.2
7	64.5	66.3	68.5	66.4	— 0.8	1 0	— 1.1	— 0.3	1.5	— 1 6	4 3	4.0	3.5	3.9
8	67.9	66 5	66.0	66.8	— 0.6	3.0	0 8	1.1	6.1	— 3.0	3.4	3.8	4.2	3.8
9	66.5	65.3	65 0	65.6	2.0	9.8	1.2	4 3	11.0	— 5.1	3.7	3 3	4.4	3.8
10	65.6	65 1	65.2	65.2	0.1	8.0	— 0 4	2.6	9.3	— 4.8	4.6	3.5	4.3	4.1
11	60 7	57.8	55.3	57.9	— 0.8	2.0	0.4	0.5	4.6	— 2.2	4.3	4.5	3.9	4.2
12	53.7	54.9	56.4	55.0	1.5	5.0	— 0.1	2 1	5.8	— 0.3	4.1	3.9	4.0	4.0
13	58.3	55.6	52.4	55.4	— 0.4	— 0.6	— 2.4	— 1 1	2.2	— 2.8	4.1	4 4	3.8	4.1
14	60 9	63.1	64 0	62.7	— 2.0	1.8	0.8	0.2	3 3	— 4.5	4.0	3.7	4 0	3.9
15	62 6	63.2	64.0	63.3	1.2	3.3	1.5	2.0	3.6	— 3.1	4.5	5.3	5.1	5.0
16	64.2	63.8	63.0	63.7	3.0	10.1	4.0	5.7	12.3	1.0	5.5	7.4	5.5	6.1
17	61.9	60.7	60.9	61.2	1.8	8.2	3.7	4 6	12.1	0.8	5.2	5.5	5.1	5.3
18	56.4	55 0	55 6	55.7	6.0	11.8	1.6	6.5	12 2	— 3.5	4.1	4.3	5.2	4.5
19	55.9	55.4	56.5	55.9	1.4	7.1	0.8	3.1	8.3	— 2.8	4.2	4.5	4.2	4.3
20	59.3	60.2	63.5	61.0	1.8	7.1	1.2	3.4	8.5	— 0.8	4.3	4.5	4.4	4.4
21	66.0	66.5	66.7	66.4	0.4	5.4	1.4	2.4	5.7	0.0	4.2	4.5	4.2	4.3
22	66.0	63 5	63 2	64.2	2.2	12.2	3 2	5.9	12.8	0.5	4.4	4.8	4 8	4.7
23	61.8	60.6	62.3	61.6	3.6	15.6	6.7	8.6	16.3	— 1.6	5.1	2.1	4.3	3.8
24	62 9	61 9	63.6	62.8	7.4	14.4	2.7	8.2	16.5	— 1.7	4.5	4.9	5.5	5.0
25	64 3	63 6	65.1	64.3	0.8	9.9	3.0	4.6	11.5	0.8	4.8	5.8	5.6	5.4
26	67.4	66 9	67.5	67.3	1.7	7.7	0.7	3.4	10.7	0.5	5.1	5.8	4.6	5.2
27	67.1	63.9	61.6	64.2	0.1	12.4	4.9	5.8	14.0	— 1.0	4.4	5.4	5.0	4.9
28	55 1	53.7	56 2	55.0	10.6	8.4	6.6	8.5	12.7	3.6	3.6	5.8	6.1	5.2
29	55 3	54.7	57 2	55.7	11.5	11.6	3.9	9.0	14.6	3.7	5.8	6.6	5.9	6.1
30	59.9	59.7	60.8	60.1	3.3	8.3	4.5	5.4	9.1	2.4	5.5	6.7	5.8	6.0
31	62 6	62.4	58.7	61.2	4.8	13.9	7.6	8.8	14.3	2.7	5.6	6.1	7.1	6.3
Средняя.	760.5	760.2	760.5	760.4	2.1	7.3	2.0	3.8	8.9	1.2	4.4	4.8	4.7	4.6

Относительн. влажность. 7	1	9	Среднее.	Облачность. 7	1	9	Направленіе и скорость вѣтра. 7	1	9	Осадки.	Примѣчанія.
71	90	87	83	0	0	10	NNW 2	W 4	WSW 2		
88	75	90	84	10	9	10	W 3	SW 2	0		△° n.
84	60	87	77	4	10°	10	NNW 1	SW 2	NW 2		
70	48	85	68	10	10	10	E 5	E 4	0		● ⚡ n.
100	76	85	87	10	10	10	SSW 4	SSE 1	E 6		● 1, p, 3.
100	90	96	95	10	10	10	SW 1	W 4	W 4		✳ n, 1, a. ⊠
100	79	82	87	10	10	7	WNW 4	WNW 6	WNW 2		✳ 1. ⊠
77	68	87	77	10	6	0	NW 4	NW 8	0		
69	37	87	64	0	1	0	NNW 2	SSW 2	NW 2		
100	44	96	80	2°	2°	1°	WSW 2	NW 8	0		
100	85	82	89	10	10	10	W 4	W 5	W 4		✳ 1, a.
80	60	87	76	7	8	8	NW 6	NW 20	WNW 4		⚡ a, 2.
92	100	100	97	10	10	9	WNW 1	SSW 4	NW 1		✳ a, 2, p. ⊠
100	71	82	84	10°	9°	5	WNW 2	WNW 2	SW 2		⊠
91	92	100	94	10	10	10	SW 4	SW 4	W 2		≡² p, 3.
96	80	90	89	10	1	10	WNW 1	SSW 4	NW 2		
100	67	85	84	10	10	10°	0	0	WSW 2		
59	41	100	67	0	9°	2	E 8	E 6	WSW 2		
83	59	85	76	6°	2	10	WSW 2	W 4	SW 2		
82	59	89	77	10	4	10	WSW 2	W 4	W 2		
89	68	83	80	10	8	10	WSW 2	WSW 4	W 1		
82	45	83	70	10	7°	10	0	0	W 1		
87	16	58	54	3	2°	10	W 2	NE 4	NW 1		
59	40	98	66	5	6	10	NNW 2	WNW 5	W 3		
98	64	98	87	10	2	10	W 2	W 4	SSW 3		●° n.
98	73	94	88	10	7	10	SSE 2	SE 2	SW 2		●° n.
96	50	76	74	10	4	10	SE 2	SW 2	SSE 1		
38	70	84	64	10	10	10	SE 8	SSE 8	SE 4		●° n, 1, a.
57	64	97	73	8	10	10	S 14	S 20	S 5	0.9	⚡ a, 2; ●° p.
95	82	92	90	10	10	10	SSW 4	SSW 3	WSW 1		
87	52	91	77	10	7	10	SW 1	SSW 4	S 4		
85	65	88	79	7.9	6.9	8.5	3.1	4.8	2.2		

Барометръ. Максимумъ.	День.	Минимумъ.	День.	Температура. Максимумъ.	День.	Минимумъ.	День.	Относител. влажность. Минимумъ.	День.	Осадки. Максимумъ въ сутки.	День.	Число дней. Осадки не менѣе 0.1 мм.	Осадки не менѣе 0.5 мм.	Осадки не менѣе 1.0 мм.	✳	▲	△	≡	⊢	⊔	∨	∞	⊼
768.5	7	749.0	4	16.5	24	— 6.1	1	16	23	—	—	—	—	—	—	—	—	1	0	0	0	0	0

⊤	⊼	Ясныхъ.	Пасмурныхъ.	⚡	Безъ оттепели.	Съ морозомъ.
0	0	2	16	3	2	21

Вѣтры.	Тихо 0.	N	NNE	NE	ENE	E	ESE	SE	SSE	S	SSW	SW	WSW	W	WNW	NW	NNW
Число.	8	2 0	0	1 1	0	5 5	0	6 4	4	10 4	8	18 10	9	26 17	9	17 10	4
Сумма скоростей.	—	0 4	0	4 4	0	29 29	0	16 22	12	43 63	28	22 44	19	53 76	27	54 72	7

Число по новому стилю.	Барометръ при 0°. 7	1	9	Среднее.	Температура воздуха. 7	1	9	Среднее.	Max.	Min.	Абсолютная влажность. 7	1	9	Среднее.	Относительн. влажность. 7	1	9	Среднее.	Облачность. 7	1	9	Направленіе и скорость вѣтра. 7	1	9	Осадки.	Примѣчанія.
1	754.3	751.9	754.6	53.6	4.2	2.1	2.0	2.8	13.7	0.7	5.9	5.2	4.5	5.2	95	98	85	93	10	10	10	S>20	SSW 12	W 10	3.3	⚡ 1; ● a, 2, p; ✳ 2, p.
2	61.4	61.1	60.7	61.1	2.5	11.0	3.6	5.7	11.4	1.2	4.9	6.0	5.1	5.3	89	61	87	79	10	4	10	SSW 8	WSW 8	SSW 2		
3	57.9	56.8	58.4	57.7	7.7	5.8	3.3	5.6	8.9	2.5	4.4	5.5	5.5	5.1	57	81	95	78	9	10	10	SSW 10	SW 4	SSW 4		
4	57.1	56.6	57.5	57.1	9.7	18.8	5.0	11.2	19.9	2.0	6.3	6.6	6.3	6.4	70	41	97	69	10	3	10	SSW 4	SSW>20	SSW 5	6.4	⚡ a, 2; ● p.
5	57.7	58.0	57.7	57.8	5.7	9.0	6.6	7.1	10.5	3.5	6.5	7.1	6.1	6.6	96	83	84	88	10	10	10	SSW 3	SSW 4	SSW 5	2.7	● p.
6	59.1	59.5	59.1	59.2	7.0	9.8	9.7	8.8	11.6	4.2	7.3	8.7	8.4	8.1	99	96	94	96	10	10	10	SSW 5	SSW 4	SSW 3		●° 1.
7	58.3	58.6	58.3	58.4	8.1	14.1	12.4	11.5	17.7	6.5	6.2	6.7	6.3	6.4	77	56	59	64	10	8	10	SW 4	SW 5	E 10	0.4	
8	54.1	52.7	49.4	52.1	9.9	10.1	9.8	9.9	12.4	7.9	7.1	8.0	7.4	7.5	78	87	82	82	10	10	10	E>20	E 12	ENE 10	14.1	⚡ 1; ● 1, a, 2, p.
9	50.2	50.9	57.8	53.0	4.7	7.7	2.0	4.8	9.8	2.0	6.3	7.7	5.3	6.4	98	99	100	99	10	10	10	S 9	SSW 10	SW 9	3.3	●° 1, a, 2, p.
10	58.9	55.7	49.9	54.8	4.1	17.6	8.9	10.2	19.7	1.0	5.9	5.9	6.9	6.2	97	40	81	73	9	3	10	ESE 4	SSE 1	SSW 1		
11	37.0	38.7	40.6	38.8	10.8	11.2	6.9	9.6	15.7	6.2	6.3	5.0	5.6	5.6	65	50	76	64	10	9	10	NE>20	E 10	E 7		⌒ 1; ⚡ 1, a.
12	41.5	42.9	46.2	43.5	6.3	5.1	4.5	5.3	7.9	4.1	4.5	6.1	5.9	5.5	63	92	94	83	9	10	10	E 4	W 4	E 1	1.2	●° a, p.
13	49.0	49.4	51.4	49.9	4.8	5.4	3.9	4.7	6.1	3.4	6.0	6.2	5.6	5.9	94	92	92	93	10	10	10	ENE 1	SE 1	0	0.6	● a, 2, p.
14	53.2	52.2	53.3	52.9	5.0	11.3	1.6	6.0	12.0	1.2	5.8	6.4	5.1	5.8	89	64	98	84	10°	1	10	0	NW 5	SW 3		⌓ 1.
15	53.5	51.4	52.4	52.4	0.9	12.5	4.5	6.0	13.4	—0.5	4.8	7.0	5.4	5.7	98	65	86	83	10	1°	10	SE 1	W 4	S 2		⌓ 1.
16	54.9	54.3	56.0	55.1	3.3	13.0	1.1	5.8	13.0	0.7	5.3	10.2	5.0	6.8	92	93	100	95	10°	*2	10	ENE 2	WNW 10	W 2		⌓ 1; ≡ p, 3.
17	56.7	56.9	58.3	57.3	1.3	4.5	3.0	2.9	5.1	—0.4	4.8	4.9	5.3	5.0	94	78	93	88	10	10°	10	SSW 4	WSW 10	SSW 3		
18	59.3	57.1	59.2	59.2	4.5	9.2	1.5	5.1	11.5	1.0	5.7	6.3	5.0	5.7	90	72	98	87	10	2	10	SSW 4	WSW 8	SSW 4		
19	58.1	57.0	56.2	57.1	2.6	7.3	5.2	5.0	7.9	0.8	5.2	6.5	6.4	6.0	94	86	97	92	10	10	10	S 5	SW 2	SSW 2		⌓ 1; ●° p.
20	56.3	56.4	58.4	57.0	6.7	10.7	5.4	7.6	13.2	5.0	7.0	7.8	6.2	7.0	96	82	92	90	10	10°	10	SSW 6	SW 8	SW 1		⌓ 1.
21	59.7	59.5	59.9	59.7	12.0	18.9	10.8	13.9	19.5	4.7	7.7	10.2	9.2	9.0	74	63	95	77	10°	2°	10	SSW 3	W 3	0		≡ p, 3.
22	60.1	59.7	61.2	60.3	9.2	16.6	8.6	11.5	18.6	4.9	8.7	10.5	8.1	9.1	100	74	98	91	10	9	10	0	W 5	W 2		⌓, ≡ 1.
23	62.4	61.6	63.2	62.4	8.6	18.0	6.2	10.9	19.6	1.7	8.3	11.7	7.1	9.0	100	76	100	92	10	2	5	W 1	WNW 8	WSW 2		≡, ⌓ 1.
24	63.1	61.3	61.7	62.0	6.0	16.9	4.8	9.2	17.7	2.7	7.0	13.0	6.4	8.8	100	91	100	97	10	3	9	SW 2	NNW 2	WSW 2		⌓ 1.
25	61.8	60.3	61.0	61.0	4.2	14.0	4.8	7.7	15.3	3.1	6.2	11.6	6.4	8.1	100	98	100	99	10	1	10	WSW 2	WNW 5	W 2		⌓ 1; ≡ p, 3.
26	60.8	60.2	59.1	60.0	7.0	14.9	6.0	9.3	16.6	3.0	7.5	10.1	7.0	8.2	100	81	100	94	10	4	10	0	WSW 3	SW 3	0.1	≡ p, 3.
27	58.9	57.6	57.8	58.1	7.3	12.7	6.0	8.7	15.0	5.7	7.6	8.9	7.0	7.8	100	82	100	94	10	10	10	SSW 3	SW 3	SW 3		●° n; ≡ p, 3.
28	57.1	55.4	55.8	56.1	6.7	10.0	5.4	7.4	10.9	5.1	7.3	8.0	6.5	7.3	100	87	97	95	10	10	10	SSW 4	WSW 8	SW 2		⌓ 1; ≡ p.
29	57.1	57.2	59.0	57.8	7.8	14.4	8.8	10.3	17.0	4.5	7.1	11.8	8.3	9.1	90	97	99	95	*10	*10	10	S 2	SW 5	0	1.5	⌓ 1; ●° p, 3.
30	60.3	60.4	59.7	60.1	9.6	12.0	9.5	10.4	12.5	8.0	8.7	10.1	8.7	9.2	88	97	99	98	10	10	10	E 5	E 5	E 4	1.3	● n, a, 2, p.
31																										
Среднее.	756.3	755.8	756.5	756.2	6.3	11.5	5.7	7.8	13.5	3.2	6.4	8.0	6.4	6.9	90	79	92	87	9.9	6.8	9.8	5.2	6.3	3.5	Сумма 34.9	

Барометръ. Максимумъ.	День.	Минимумъ.	День.	Температура. Максимумъ.	День.	Минимумъ.	День.	Относител. влажность. Минимумъ.	День.	Осадки. Максимумъ въ сутки.	День.	Число дней. Осадки не менѣе 0.1 мм.	Осадки не менѣе 0.5 мм.	Осадки не менѣе 1.0 мм.	✳	▲	△	≡	⊢	⊔	∨	∞	⚡
763.2	23	737.0	11	19.9	4	— 0.5	15	40	10	14.1	8	11	9	8	1	0	0	6	11	0	0	0	0

Т	⚡	Ясныхъ.	Пасмурныхъ.	⚡	Безъ оттепели.	Съ морозомъ.
0	0	0	18	4	0	2

Вѣтры.	Тихо 0.	N	NNE	NE	ENE	E	ESE	SE	SSE	S	SSW	SW	WSW.	W	WNW	NW	NNW
Число.	6	1 0	0	2 1	3	12 10	1	3 2	1	18 5	25	31 14	8	14 9	3	3 1	1
Сумма скоростей.	—	0 2	0	20 24	13	78 87	4	2 6	1	38 103	133	54 144	43	33 63	23	5 20	2

Число по новому стилю.	Барометръ при 0°. 7	1	9	Среднее.	Температура воздуха. 7	1	9	Среднее.	Max.	Min.	Абсолютная влажность. 7	1	9	Среднее.	Относительн. влажность. 7	1	9	Среднее.	Облачность. 7	1	9	Направленіе и скорость вѣтра. 7	1	9	Осадки.	Примѣчанія.
1	757.7	755.4	755.2	56.1	11.5	17.4	12.0	13.6	19.5	9.0	9.7	13.9	10.2	11.3	97	94	98	96	10	9	10	ESE 4	ENE 4	0		⊕ 2; ⌒ p.
2	56.1	55.7	57.9	56.6	10.4	15.6	7.6	11.2	16.1	7.5	8.9	12.6	7.8	9.8	95	96	100	97	10	10	10	NE 1	S 4	SSW 4		⌓ 1.
3	59.9	59.7	60.7	60.1	7.6	15.6	8.8	10.7	18.4	6.1	7.6	12.9	8.5	9.7	98	98	100	99	10	2	10	S 1	W 2	SSW 2		≡, ⌓ 1.
4	60.4	57.4	54.4	57.4	5.5	18.5	8.6	10.9	19.4	2.4	6.8	6.3	6.7	6.6	100	40	81	74	9	1	1	0	NW 6	WNW 5		≡, ⌓ 1.
5	53.4	52.9	53.3	53.2	6.2	8.9	6.4	7.2	9.5	4.0	6.7	6.8	7.0	6.8	94	80	98	91	10	10	10	NNW 1	SW 3	WSW 2		⌓ 1; ≡ 1, a, 2, p, 3.
6	53.5	52.0	51.6	52.4	6.6	11.9	7.4	8.6	15.0	5.5	7.1	8.1	7.6	7.6	98	79	99	92	10	10	10	0	SW 3	SW 2		⌓ 1; ≡ 1, p, 3.
7	52.4	52.2	54.0	52.9	8.1	17.1	8.1	11.1	18.9	6.2	7.5	10.3	8.0	8.6	93	71	99	88	10	7	10	SW 1	W 6	SW 2		⌓ 1; ≡ p, 3.
8	56.1	55.8	56.7	56.2	6.9	16.9	8.6	10.8	17.7	5.5	7.4	9.9	7.7	8.3	100	69	92	87	10	10	4	S 2	SW 4	SW 2		≡, ⌓² 1.
9	56.7	55.9	56.2	56.3	10.6	13.0	8.8	10.8	14.0	5.4	7.6	9.1	8.1	8.3	80	82	95	86	6	10	10	S 4	S 6	S 6		⌓ 1.
10	56.7	56.9	58.7	57.4	8.2	14.2	9.2	10.5	14.9	7.5	7.7	9.4	8.6	8.6	94	78	99	90	10	10	10	S 4	SSW 5	S 8		⌓° 1; ≡ p, 3.
11	59.8	60.2	60.6	60.2	7.0	9.0	7.0	7.7	9.8	6.4	7.3	7.6	7.5	7.5	98	89	100	96	10	10	10	S 6	S 5	S 3		⌓² 1; ≡ 1, p, 3.
12	59.1	57.2	55.9	57.4	6.8	17.2	6.8	10.3	19.0	5.2	7.4	10.5	7.4	8.4	100	72	100	91	10	—	10	S 2	SW 6	SW 3		≡² n, p, 3; ⌓ 1, p, 3.
13	53.6	52.0	52.2	52.6	5.8	9.5	7.4	7.6	10.5	4.6	6.9	8.5	7.5	7.6	100	96	98	98	10	10	10	S 2	W 3	W 4	0.9	≡ n, p; ● 1, a.
14	53.0	53.5	55.1	53.9	7.1	9.2	7.2	7.8	10.3	5.8	7.3	7.5	7.4	7.4	98	87	98	94	10	10	10	NW 5	NW 8	W 2		● n.
15	56.9	56.0	56.1	56.3	6.6	9.8	7.0	7.8	12.7	5.7	7.1	8.0	7.3	7.5	98	88	98	95	10	10	10	SW 2	SW 2	SW 2		⌓² 1.
16	55.7	54.5	55.4	55.2	11.1	20.2	12.2	14.5	11.6	5.2	8.7	9.5	9.3	9.2	89	54	89	77	10²	4	6	ENE 2	SE 1	0		≡ n; ⌓ 1.
17	55.6	53.7	55.0	54.8	6.2	19.2	9.6	11.7	11.2	3.7	7.1	11.3	8.4	8.9	100	68	95	88	10	3	9	0	WSW 5	SSW 6		≡², ⌓ 1.
18	55.9	55.6	56.4	56.0	8.2	15.4	7.9	10.5	16.7	7.1	8.0	9.2	7.9	8.4	99	70	99	89	10	8	9	S 2	SW 6	SW 1		⊲ n; ⌓ 1.
19	56.1	55.0	55.7	55.6	7.9	12.8	8.0	9.6	14.6	7.2	7.9	9.1	7.8	8.3	99	83	98	93	10	10	10	SSW 3	W 3	SSW 2		≡°, ⌓ 1.
20	56.8	56.3	57.4	56.8	7.0	13.2	6.8	9.0	14.9	6.2	7.5	9.0	7.3	7.9	100	80	99	93	10	9	10	SW 1	SSW 3	WSW 1		⌓ 1; ≡ 3.
21	57.9	57.1	57.9	57.6	7.0	16.6	6.8	10.1	17.9	4.2	7.3	10.1	7.2	8.2	98	71	98	89	10	3	10	W 2	SW 2	WSW 2		≡ n, 3; ⌓ 1.
22	57.6	55.4	53.9	55.6	7.2	19.2	13.9	13.4	20.5	4.0	7.6	10.4	9.3	9.1	100	63	79	81	10	8	10	S 1	WSW 8	SSE 1	3.4	≡², ⌓ 1.
23	51.7	52.1	55.3	53.0	14.1	16.4	9.4	13.3	17.4	9.2	10.4	10.3	8.6	9.8	87	74	98	86	10	10	10	E 8	ESE 5	S 4	8.6	● n, a, p, 3.
24	56.9	55.9	55.7	56.2	8.9	16.6	6.2	10.6	17.1	6.1	8.4	9.8	7.1	8.4	99	69	100	89	10	3	10	S 3	SSW 2	WSW 1		● n; ≡ p, 3.
25	54.5	53.2	53.7	53.8	6.4	19.5	8.6	11.5	20.5	3.5	7.2	11.5	8.1	8.9	100	69	98	89	10	10	10	SE 2	SW 5	S 1		⌓ 1; ≡ 1, p; ∞ a, 2, p.
26	51.0	49.2	47.7	49.3	14.0	19.8	13.8	15.9	21.1	3.2	10.0	7.8	8.3	8.7	85	46	71	67	8	8	10	E 4	E 8	E 4	2.2	⌓ 1; ∞ a, 2.
27	46.1	46.9	48.6	47.2	11.4	12.6	8.7	10.9	14.5	8.5	8.8	10.2	8.3	9.1	88	95	99	94	10	10	10	ESE 5	S 2	S 3	5.8	● n, 1, a, 2, p, 3.
28	48.9	49.6	52.9	50.5	8.9	12.6	8.5	10.0	15.5	8.4	8.5	9.1	7.9	8.5	100	85	96	94	10	10	10	S 3	WSW 4	SW 3		● n.
29	56.7	57.5	59.4	57.9	8.8	11.6	6.9	9.1	12.7	6.7	7.5	8.4	7.3	7.7	89	84	99	91	10	10	5	SW 2	SW 4	SW 1		⌓ 1.
30	61.5	62.1	63.2	62.3	8.3	14.0	8.2	10.2	18.7	5.6	8.0	9.9	8.1	8.7	98	84	100	94	10	8	10	S 2	SW 1	SW 1		⌓ 1, p, 3; ≡² p, 3.
31	62.0	58.7	54.4	58.4	8.9	14.2	12.4	11.8	16.1	4.0	8.5	11.2	10.6	10.1	100	94	99	98	10	10	10	SSE 1	E 4	SE 2	5.7	≡°, ⌓² 1; ● a, 2, p, 3.
Среднее.	755.8	755.0	755.5	755.4	8.4	14.8	8.7	10.6	16.3	5.8	7.9	9.6	8.0	8.5	96	78	96	90	9.8	8.1	9.2	2.5	4.2	2.6	Сумма 26.6	

Барометръ. Максимумъ.	День.	Минимумъ.	День.	Температура. Максимумъ.	День.	Минимумъ.	День.	Относител. влажность. Минимумъ.	День.	Осадки. Максимумъ въ сутки.	День.	Число дней. Осадки не менѣе 0.1 мм.	Осадки не менѣе 0.5 мм.	Осадки не менѣе 1.0 мм.	✳	▲	△	≡	⊳	⊔	∨	∞	⊠	⊤	⊲	Ясныхъ.	Пасмурныхъ.	⊲	Безъ оттепели.	Съ морозомъ.
763.2	30	746.1	27	21.6	16	2.4	4	4.0	4	8.6	23	6	6	5	0	0	0	20	24	0	0	2	0	0	1	0	23	0	0	0

Вѣтры.	Тихо 0.	N	NNE	NE	ENE	E	ESE	SE	SSE	S	SSW	SW	WSW	W	WNW	NW	NNW
Число.	5	1 0	0	2 1	2	7 5	3	6 3	2	27 22	8	30 23	7	11 7	1	4 3	1
Сумма скоростей.	—	0 1	0	1 4	6	28 36	14	5 15	2	74 88	27	59 83	23	22 35	5	19 24	1

Число по новому стилю.	Барометръ при 0°. 7	1	9	Средн.	Температура воздуха. 7	1	9	Средн.	Max.	Min.	Абсолютная влажность. 7	1	9	Средн.	Относительн. влажность. 7	1	9	Средн.	Облачность. 7	1	9	Направление и скорость вѣтра. 7	1	9	Осадки.	Примѣчанія.
1	751.1	750.0	750.3	50.5	10.2	11.1	9.0	10.1	13.0	8.9	9.0	9.4	8.6	9.0	98	95	100	98	10	10	10	S 8	SSW 8	SSW 2	1.8	●1, a, 2, p.
2	54.7	55.1	54.3	54.7	10.1	14.6	10.4	11.7	16.0	6.7	9.1	9.9	8.9	9.3	99	81	95	92	10	10	10	W 4	SW 4	S 3	5.6	●n.
3	52.3	53.7	58.9	55.0	11.3	11.2	9.2	10.6	13.9	9.1	9.7	9.4	8.6	9.2	98	95	99	97	10	10	7	SSW 2	S 3	SW 2	0.2	●n, a.
4	62.2	60.9	59.8	61.0	9.6	16.5	10.2	12.1	17.1	6.2	8.8	10.4	9.2	9.5	99	74	99	91	10	8	10	S 1	SW 4	S 3	6.3	●◝p, 3.
5	52.6	48.5	47.2	49.4	13.9	11.9	8.4	11.4	14.9	8.2	9.8	10.4	8.2	9.5	84	100	100	95	10	10	10	S 6	S>20	SW>20	6.0	●n, a, 2, p, 3; ⸗a, 2, p, 3.
6	50.2	52.4	52.3	51.6	9.6	14.0	8.0	10.5	15.4	7.9	8.8	9.9	8.0	8.9	99	84	100	94	10	10	10	W 4	WNW 12	SW 3	1.6	●b 1; ☰ p, 3.
7	51.7	50.5	53.0	51.7	8.2	12.5	9.2	10.0	15.4	7.4	8.1	8.1	8.2	8.1	100	76	95	90	10	9	8	SW 3	NW 8	WSW 2		●° 1, a.
8	55.6	54.6	55.7	55.3	9.6	16.8	8.6	11.7	17.5	7.5	8.4	9.8	7.5	8.6	95	69	91	85	10	4	1	W 4	NW 7	0		
9	56.8	55.2	56.0	56.0	7.5	17.8	7.6	11.0	18.9	4.0	7.6	10.4	7.8	8.6	99	68	100	89	10	5	10	S 1	W 2	SW 2		⊿² 1; ☰ 1, p, 3; ⊤ p.
10	56.8	55.6	56.5	56.3	6.3	17.7	7.4	10.5	18.6	5.0	7.1	10.9	7.7	8.6	99	72	100	90	10	5	10	SSE 1	W 4	WSW 3		⊿ ☰ 1, p, 3; ⌒, ⊤ p.
11	55.6	52.3	49.6	52.5	7.2	17.2	9.6	11.3	19.0	5.8	7.6	10.5	8.3	8.8	100	72	94	89	10	3	7	ESE 2	N 5	SSW 2	0.3	⊿, ☰° 1; ⊤, ⊠, ⌒, ● p.
12	46.6	47.2	51.1	48.3	10.4	10.7	7.6	9.6	13.4	7.2	8.7	8.6	7.8	8.4	93	91	100	95	8	10	10	WNW 4	WNW 8	SW 3	0.3	
13	54.0	55.9	57.7	55.9	9.6	11.5	10.2	10.4	12.5	7.5	8.7	9.6	9.2	9.2	98	96	99	98	10	10	10	S 4	SSW 5	S 2	2.9	●n, 2, p.
14	58.7	59.3	60.0	59.3	10.6	12.2	10.4	11.1	13.0	9.8	9.4	10.0	9.4	9.6	99	95	100	98	10	10	10	S 4	S 3	SSW 4		●n.
15	60.3	59.0	58.8	59.4	10.8	17.2	11.3	13.1	21.1	9.8	9.5	9.7	9.6	9.6	99	66	97	87	10	5	2	S 1	NE 1	W 1		⊿ 1.
16	57.4	55.5	53.9	55.6	13.1	20.8	13.5	15.8	21.3	4.5	10.0	8.9	10.3	9.7	90	49	90	76	4	8	10	SE 1	E 8	N 1		⊿ 1; ⸗p.
17	52.1	50.9	52.3	51.8	11.6	14.0	9.0	11.5	15.9	8.7	9.7	10.8	8.4	9.6	96	92	99	96	9	10	10	0	W 3	SW 4	6.4	⊿ 1.
18	50.4	52.6	54.8	52.6	9.9	10.3	8.6	9.6	11.4	8.5	9.1	8.7	8.1	8.6	100	94	98	97	10	10	10	SW 3	W 8	SW 2	3.5	●n, 1, a, 3.
19	53.7	53.1	52.4	53.1	9.1	12.6	9.2	10.3	13.9	8.0	8.5	9.2	8.3	8.7	99	86	96	94	10	10	9	SW 4	SSW 8	SSW 4		●n.
20	53.8	53.5	53.6	53.6	10.2	16.0	8.4	11.5	17.0	8.2	9.0	10.3	8.2	9.2	98	76	100	91	9	2	10	SSW 2	WSW 5	W 2		⊿ 1.
21	57.2	57.5	57.4	57.4	6.8	16.4	11.8	11.7	16.9	6.0	7.4	9.6	6.2	7.7	100	69	60	76	10	5	10	SSE 1	SSW 3	S 4		⊿, ☰ 1.
22	56.3	54.8	54.1	55.1	10.9	15.6	11.2	12.6	17.0	10.6	7.8	10.9	9.7	9.5	81	83	98	87	10	8	10	S 8	SSW 5	SSW 1		
23	53.2	52.1	52.4	52.6	9.7	15.1	9.6	11.5	16.9	8.1	9.0	10.6	8.9	9.5	100	83	100	94	10	7	10	S 1	W 3	W 1	0.1	⊿ 1; ☰ 1, 3; ∞° a, 2.
24	53.4	54.2	57.7	55.1	10.0	14.3	10.6	11.6	16.5	8.2	9.2	10.2	9.3	9.6	100	85	98	94	10	10	10	W 1	SW 3	SW 1		●n; ☰° 1.
25	60.6	61.2	61.3	61.0	9.7	11.0	8.4	9.7	12.1	8.2	8.1	8.4	8.2	8.2	91	86	100	92	10	10	10	SSE 2	S 3	SW 2	1.1	⊿ 1.
26	60.1	59.3	58.8	59.4	8.0	12.3	7.0	9.1	13.0	6.6	7.9	8.9	7.5	8.1	99	85	100	95	10	10	10	SSE 2	SW 3	SW 1		●n; ⩧ p; ☰° 3.
27	55.9	56.3	57.2	56.5	9.6	16.6	11.4	12.5	20.0	5 7	8.8	11.0	9.6	9.8	99	78	96	91	10	10	10	NE 2	0	SW 1		⊿ 1.
28	58.8	58.7	60.8	59.4	9.8	16.3	8.0	11.4	16.8	7.5	9.0	10.6	8.0	9.2	100	77	100	92	10	7	10	SSW 2	SW 2	SW 2		⊿ 1; ☰ 1, p, 3.
29	61.8	61.1	61.7	61.5	8.6	13.9	11.4	11.3	14.3	6.3	8.1	9.6	9.6	9.1	98	81	96	92	10	9	10	SSE 1	SW 2	SSE 1		⊿ 1.
30	60.9	61.1	61.1	61.0	12.2	14.7	11.4	12.8	15.3	10.5	9.3	9.5	7.7	8.8	89	76	77	81	10	8	10	ESE 5	ESE 3	E 6	0·5	⊿ 1; ●° a, p.
31	58.5	58.1	56.8	57.8	12.9	15.8	14.0	14.2	17.4	11.0	8.1	12.6	11.6	10.8	74	94	98	89	9	10	10	E 7	ESE 4	ESE 3	39.8	●a, 2, p, 3.
Среднее.	755.6	755.2	755.7	755.5	9.9	14.5	9.7	11.4	16.0	7.7	8.7	9.9	8.6	9.1	96	82	96	91	9.6	8.2	9.2	2.9	5 1	2 8	Сумма 76.4	

Барометръ. Максимумъ.	День.	Минимумъ.	День.	Температура. Максимумъ.	День.	Минимумъ.	День.	Относител. влажность. Минимумъ.	День.	Осадки. Максимумъ въ сутки.	День.	Число дней. Осадки не менѣе 0,1 мм.	Осадки не менѣе 0,5 мм.	Осадки не менѣе 1,0 мм.	⚹	▲	△	☰	⊳	⊏	∨	∞	⊠
762 2	4	746.6	12	21.3	16	4.0	9	49	16	39.8	31	15	11	10	0	0	0	9	14	0	0	1	1

⊤	⩗	Ясныхъ.	Пасмурныхъ.	⸗	Безъ отложен.	Съ морозомъ.	Вѣтры.	Тихо 0.	N	NNE	NE	ENE	E	ESE	SE	SSE	S	SSW	SW	WSW	W	WNW	NW	NNW
2	0	0	26	2	0	0	Число.	3	2 2	0	2 2	0	5 3	5	7 1	6	26 17	13	29 21	3	15 12	3	4 2	0
							Сумма скоростей.	—	6 6	0	3 3	0	21 28	17	1 15	8	75 101	48	71 100	10	37 52	24	15 31	

Число по новому стилю.	Барометръ при 0°. 7	1	9	Среднее.	Температура воздуха. 7	1	9	Среднее.	Max.	Min.	Абсолютная влажность. 7	1	9	Средн.	Относительн. влажность. 7	1	9	Среднее.	Облачность. 7	1	9	Направленіе и скорость вѣтра. 7	1	9	Осадки.	Примѣчанія.
1	752.8	750.7	750.2	51.2	17.7	23.3	14.7	18.6	26.2	13.8	14.8	17.8	12.2	14.9	98	84	98	93	10	9°	10	ESE 1	WSW 3	SSE 3	2.8	⊼ n; ● n, a; ⌒ p.
2	48.1	51.6	54.6	51.4	16.4	12.8	11.4	13.5	19.0	11.3	13.7	10.9	10.1	11.6	99	99	100	99	10	10	10	SE 1	SW 5	S 4	8.1	⌓ 1; ● a; ☰ 2, p.
3	57.3	58.0	56.2	57.2	11.7	13.5	11.5	12.2	16.9	10.7	10.1	10.3	9.6	10.0	99	90	96	95	10	9	10	SSW 3	SSW 6	S 8	0.4	● n; ☰ 1, a.
4	52.4	50.1	52.0	51.5	11.6	13.6	11.2	12.1	15.2	11.1	9.8	11.1	9.8	10.2	97	96	99	97	10	10	10	S 3	SSW 2	SW 2	2.7	● ° 1, a; = p; ☰ 3.
5	52 5	52.2	51.3	52.0	11.3	12.9	11.6	11.9	14.4	11.0	9.7	10.2	9.2	9.7	98	93	91	94	10	10°	10°	S 5	S 3	S 1	2.4	● n, a.
6	52 3	55.6	58.6	55.5	9.5	10.3	8.9	9.6	12.1	8.7	8.7	8.6	8.4	8.6	99	93	99	97	10	10°	10	WNW 3	W 6	WSW 1	1.6	● n; ☰ 1, a, p, 3.
7	60 7	60.6	60.8	60.7	8.5	12.2	5.1	8.6	13.3	4.6	8.1	8.9	6.6	7.9	98	85	100	94	10	8	7	SSW 2	W 3	SSW 1		● n; ◺ p; = p, 3.
8	60.4	59.1	60.5	60.0	6.3	15.6	6.3	9.4	16.0	2.0	7.2	11.3	7.1	8.5	100	86	99	95	10	2°	2	ESE 1	W 2	SW 1		⌓ 1.
9	63 9	63.6	64 7	64.1	6.1	12.1	7.9	8.7	15.9	4.4	7.0	9.0	7.8	7.9	100	86	98	95	10	6°	10	0	SSW 2	S 2	0.3	⌓, ☰ 1.
10	62 5	59.6	54.8	59.0	8.2	12.0	11.7	10.6	13.1	7.5	7.9	9.2	9.0	8.7	98	89	88	92	10	10	10	SE 3	SE 2	ESE 2		⊼ n, a, 2, p.
11	52 5	52.6	53 1	52.7	11.1	11.3	10.2	10.9	13.1	10.2	9.7	9.5	9.3	9.5	99	96	100	98	10	10	10	SSW 4	SW 6	SW 3	1.3	● n, 1, a, 2, p, 3.
12	55.5	56.1	56.6	56.1	9.2	12.9	6.4	9.5	14.0	6.1	8.3	7.4	7.0	7.6	96	67	98	87	10	6	10°	WNW 3	WNW 6	0		● n.
13	55.2	55.6	58.7	56.5	4.1	10.3	4.1	6.2	12.1	1.6	6.1	7.1	6.0	6.4	100	75	98	91	10	10	2	SE 1	SE 2	SW 1		⌓, ☰ ° 1.
14	61.5	59.6	59.7	60.3	6.5	15.2	5.4	9.0	16.0	3.2	6.9	5.8	6.4	6.4	96	45	95	79	7	2	1	0	W 2	0		⌓ 1.
15	61.0	60.2	59.9	60.4	0.4	12.8	9.2	7.5	14.0	— 0.5	4.7	7.3	8.2	6.7	100	67	95	87	5	4	10	SSE 1	W 6	SW 1		⊔ 1.
16	56.3	53 2	52.2	53.9	4.4	14.4	9.7	9.5	15.5	3.0	6.1	6.4	5.5	6.0	98	52	61	70	9	9	7	ESE 2	SSE 5	E 6		⌓ 1.
17	51.6	52.7	56.2	53 5	9.2	13.4	6.9	9.8	14.6	6.2	5.9	5.9	6.3	6.0	68	52	84	68	10	8	5	E 3	E 6	E 1		
18	59.6	60 0	61.5	60.4	0.3	10.2	5.6	5.4	11.2	— 2.8	4.5	7.2	6.7	6.1	96	76	99	90	6	9	10°	E 3	0	SW 1		⊔ ° 1.
19	63.0	62.4	62.7	62.7	5.3	10.1	5.8	7.1	14.0	4.1	6.6	7.7	6.1	6.8	99	83	88	90	10	10	8	S 1	SSW 1	S 1	3.3	⌓ 1; ● ° a, 2, p; △ ° a.
20	62 8	62.5	62.8	62.7	6.2	11.6	8.9	8.9	12.7	3.0	6.5	6.8	6.5	6.6	91	67	76	78	10	10	10°	SE 2	SE 3	ESE 2		● n, a, 2.
21	63.6	63.4	65.1	64.0	8.4	12.0	1.4	7.3	13.6	1.4	6.2	6.3	4.9	5.8	76	61	96	78	10	10	0	ESE 3	SES 4	E 1		
22	64.2	61.6	59.4	61.7	0.9	14.0	6.4	7.1	16.5	— 1.0	4.7	5.8	6.1	5.5	96	49	86	77	4	2	0	E 2	NE 1	SW 2		⊔ 1.
23	58.6	56.5	56.9	57.3	— 0.8	13.8	5.6	6.2	14.0	— 3.0	4.3	7.0	6.7	6.0	100	59	99	83	4	6	10	SE 1	NW 1	SW 2		⊔ ° 1; ☰ p; ⌓ 3.
24	56.9	56·4	58.0	57.1	6.0	11.4	2.4	6.6	12.0	2.4	6.7	6.7	5.5	6.3	96	66	100	87	9	3	3	0	W 5	0		⌓ 1, 3; ☰ ° 3.
25	59.2	58.8	60.5	59.5	3.8	10.9	4.8	6.5	11.5	— 1.6	6.8	5.7	6.0	5.8	97	59	94	83	10	9	10	0	S 2	W 1		⌓ 1.
26	61.5	60.6	63.3	61.8	3.8	11.0	0.4	5.1	14.5	0.0	5.7	5.9	4.6	5.4	95	60	96	84	10	9	2	W 1	WSW 1	0		⌓ ° 1; = ° 3.
27	61.6	60.1	61.1	60.9	— 0.9	12.2	— 2.2	3.0	13.0	— 3.6	4.3	6.2	3.4	4.6	100	59	94	84	4	3	2	E 3	SW 1	0		⊔ ³ 1; ☰ ° 3.
28	61.9	62.0	63.1	62.3	— 0.7	11.2	6.2	5.6	12.0	— 4.8	4.4	4.7	6.0	5.0	100	48	85	78	9	10	10	E 2	ESE 2	0		⊔ ³ 1.
29	64.3	63.8	65.4	64.5	4.7	12.0	6.2	7.6	13.0	2.5	5.5	3.9	5.9	5.1	86	38	84	69	9	8	10	ESE 1	E 3	0		⌓ ° 1.
30	66.6	66.7	65.8	66.4	3.8	9.8	7.4	7.0	11.7	3.0	5.3	6.7	7.2	6.4	88	74	94	85	9	10	10	ESE 1	SSE 2	SSW 3	2.9	⌓ ° 1; ● ° a, 2.
31																										
Среднее.	758.7	758.2	758.9	758.6	6.4	12.6	7.0	8.7	14.4	3.8	7.2	7.9	7.1	7.4	95	72	93	87	8.8	7.7	7.3	1.9	3.1	1.7	Сумма 25.8	

Барометръ. Максимумъ.	День.	Минимумъ.	День.	Температура. Максимумъ	День.	Минимумъ.	День.	Относительная влажность. Минимумъ.	День.	Осадки. Максимумъ въ сутки.	День.	Число дней. Осадки не менѣе 0,1 мм.	Осадки не менѣе 0,5 мм.	Осадки не менѣе 1,0 мм.	✳	▲	△	☰	⌓	⊔	◺	∞	⊼
766.7	30	748.1	2	26.2	1	—4.8	28	38	29	8.1	2	10	8	8	0	0	1	9	13	6	0	0	1

⊢	◺	Ясныхъ.	Пасмурныхъ	⌒	Безъ оттепели.	Съ морозомъ.
0	1	0	9	0	0	8

Вѣтры.	Тихо 0.	N	NNE	NE	ENE	E	ESE	SE	SSE	S	SSW	SW	WSW	W	WNW	NW	NNW
Число.	12	0 0	0	1 1	0	15 10	10	15 8	4	16 10	9	17 11	3	11 8	3	3 1	0
Сумма скоростей.	—	0 0	0	1 1	0	30 39	19	14 29	11	30 47	24	25 40	5	26 33	12	1 9	0

Число по новому стилю.	Барометръ при 0°. 7	1	9	Среднее.	Температура воздуха. 7	1	9	Среднее.	Max.	Min.	Абсолютная влажность. 7	1	9	Среднее.	Относительн. влажность. 7	1	9	Среднее.	Облачность. 7	1	9	Направленіе и скорость вѣтра. 7	1	9	Осадки.	Примѣчанія.
1	766.8	766.1	765.9	66.3	6.2	10.0	1.8	6.0	11.6	1.7	7.1	7.4	5.2	6.6	100	80	100	93	10	9	5	0	NE 1	0	3.3	● n, a, p; ≡ 1, 3.
2	64.8	62.6	63.1	63.5	— 0.2	11.4	0.3	3.8	12.1	— 3.0	4.4	5.6	4.6	4.9	97	56	98	84	10	6	0	0	NW 5	0		⊔², ≡ 1.
3	64.1	62.6	62.7	63.1	— 1.2	11.4	0.9	3.7	11.6	— 5.3	3.8	5.9	4.9	4.9	91	58	100	83	2	4	1	ENE 1	SW 3	W 1		
4	62.7	61.1	61.4	61.7	— 2.6	10.9	4.1	4.1	11.6	— 5.5	3.8	5.3	6.0	5.0	100	54	98	84	10	6	10	ESE 1	N 2	0	0.9	≡ n; ⊔², ∩ 1; ⌂° 3.
5	62.1	61.4	63.0	62.2	0.6	9.4	— 1.8	2.7	10.4	— 2.3	4.8	7.1	4.0	5.3	100	80	100	93	9	9	9	0	8W 4	0	1.3	●° a, 2; ∩ 2.
6	64.6	64.4	63.7	64.2	2.3	9.4	6.0	5.9	10.4	— 2.1	5.4	5.2	6.3	5.6	100	59	90	83	8	10	10	SE 1	SW 3	S 1		● n.
7	57.9	53.7	55.4	55.7	2.4	10.9	4.5	5.9	11.6	0.9	5.3	4.0	5.5	4.9	96	42	87	75	10	10	10	E 4	ESE 5	0		⌂° 1.
8	60.0	59.6	62.0	60.5	— 2.5	8.8	— 3.4	1.0	10.1	— 4.8	3.6	4.1	3.5	3.7	97	49	100	82	2	8		SE 1	NW 2			
9	61.4	58.2	58.4	59.3	— 5.9	9.7	— 0.6	1.1	10.4	— 7.7	2.8	3.6	4.4	3.6	97	40	100	79	2	5	0	E 2	SSE 2	SSE 1		⊔² 1.
10	58.8	59.2	62.6	60.2	1.0	10.8	4.0	5.3	11.5	— 3.0	4.6	4.3	5.3	4.7	92	45	87	75	10	4	0	0	WSW 3	NW 2		
11	65.7	65.5	65.9	65.7	— 1.8	9.1	4.6	4.0	10.4	— 3.4	4.0	5.6	6.1	5.2	100	65	97	87	10	9	10	0	W 3	NW 1	1.9	⊔², ≡ 1; ●° a, p.
12	66.3	64.8	62.6	64.6	— 0.3	9.9	— 0.1	3.2	10.6	— 3.2	4.5	5.7	4.4	4.9	100	63	97	87	9	8	3	SSE 2	SSW 3	SE 3	4.4	⊔ 1; ●° a.
13	55.1	51.5	52.4	53.0	3.6	5.9	4.8	4.8	7.1	— 2.4	5.0	6.6	6.4	6.0	85	96	100	94	10	10	10	ENE 4	E 5	E 3	6.7	● n, a, 2, p.
14	53.1	53.0	56.0	54.0	2.9	11.0	0.3	4.7	11.3	0.3	5.5	5.8	4.6	5.3	98	59	98	85	8	3	0	NNW 1	WNW 3	0		●° n.
15	58.1	56.6	55.8	56.8	— 1.0	8.8	6.4	4.7	10.3	— 3.5	4.0	4.1	5.3	4.5	95	49	73	72	2	8°	10	E 1	NE 4	E 2	3.2	⊔ 1.
16	52.4	50.2	50.6	51.1	5.2	7.8	4.4	5.8	8.5	4.1	6.1	5.4	4.8	5.4	92	68	77	79	10	10	10	E 2	E 5	NE 2		● n, 1, a; |•| p.
17	53.3	53.6	54.9	53.9	2.7	9.1	3.0	4.9	9.9	2.0	5.0	4.5	4.5	4.7	89	52	79	73	10	9	10	SE 1	SE 3	E 2		
18	55.6	54.4	55.0	55.0	3.4	9.3	4.6	5.8	9.9	2.7	4.1	4.4	3.6	4.0	70	50	57	59	9	10°	9	ESE 4	SSE 2	SE 3		
19	55.4	54.5	55.4	55.1	— 0.5	9.4	— 0.8	2.7	10.0	— 1.8	4.4	3.4	4.3	4.0	100	38	100	79	9	9°	0	E 2	ESE 4	0		⊔° 1.
20	56.8	55.0	53.3	55.0	— 7.3	7.1	— 4.8	— 1.7	8.6	— 7.9	2.5	4.5	3.2	3.4	95	59	100	85	2	3	1	E 1	W 2	0		⊔² 1.
21	47.2	39.2	41.0	42.5	— 4.5	7.1	0.6	1.1	8.1	— 6.8	2.8	2.7	3.9	3.1	87	36	82	68	7	10°	2	ENE 3	NNE 5	SE 1		⊔² 1.
22	44.3	45.5	46.4	45.4	— 3.0	5.7	0.6	1.1	6.2	— 4.3	3.7	4.6	4.6	4.3	100	67	96	88	7	6	7	SSW 1	W 10	SE 1	3.5	⊔ 1; ✳, △ a; ● a, p.
23	42.7	38.2	37.3	39.4	1.1	6.1	0.1	2.4	7.0	— 0.3	4.7	4.9	4.6	4.7	94	71	100	88	10	10	10	ESE 3	ESE 2	NNW 1		● n.
24	39.9	41.7	46.1	42.6	— 4.0	6.1	0.4	0.8	6.6	— 4.4	3.4	3.4	4.6	3.8	100	49	98	82	5	3	8	0	NW 8	SW 1	1.3	⊔, ≡° 1; ✳° p.
25	49.8	49.3	43.5	47.5	0.4	4.0	4.8	3.1	6.4	— 3.1	4.6	5.3	4.7	4.9	98	87	73	86	9	10	10	SSW 2	S 4	SE 4	3.3	✳ n; ●° p.
26	35.0	31.8	36.2	34.3	0.4	0.1	— 2.6	— 0.7	5.5	— 3.0	3.9	4.6	3.6	4.0	82	100	97	93	9	10	10	SE 5	ESE 2	N 1	1.2	✳ n, a, 2, p. ⊠
27	47.6	51.0	51.8	50.1	— 1.5	0.3	—10.0	— 3.7	1.0	—10.4	3.5	3.2	1.7	2.8	85	69	100	85	10	7	0	NW 2	W 2	0		≡° p; ∨ 3. ⊠
28	48.6	46.2	47.0	47.3	—11.8	— 2.5	— 3.8	— 6.0	— 0.6	—13.4	1.6	2.4	3.4	2.5	91	63	100	85	5	9	10	E 3	WSW 2	SSW 1	4 1	∨² 1; ⊕ 2; ⏀ p, 3. ⊠
29	50.5	53.9	55.9	53.4	— 6.8	0.6	— 1.2	— 2.5	1.5	— 9.0	2.6	4.2	4.2	3.7	97	89	100	95	5	10	10	SE 1	W 4	SSE 4	2.0	✳ n, a, 2, p, 3. ⊠
30	56.5	53.4	48.9	52.9	— 5.5	1.4	— 0.2	— 1.4	1.9	— 7.0	3.0	3.8	2.9	3.2	100	75	65	80	3	4	10	E 2	ENE 5	NE 4		✳ n; ⏀ 3. ⊠
31	53.3	56.8	61.2	57.1	— 4.8	0.9	—11.6	— 5.2	2.1	—11.9	2.6	4.3	1.8	2.9	85	87	97	90	10°	6	9°	0	W 2	SSE 1		≡ p.
Среднее.	755.2	754.0	754.7	754.6	— 1.1	7.1	0.5	2.2	8.2	— 3.8	4.1	4.7	4.4	4.4	94	63	92	83	7 5	7.6	6.5	1.6	3.5	1.3	Сумма 37.1	

Барометръ. Максимумъ.	День.	Минимумъ.	День.	Температура. Максимумъ изъ срочныхъ наблюденій.	День.	Максимумъ по максимал. термометру.	День.	Минимумъ.	День.	Относител. влажность. Минимумъ.	День.	Осадки. Максимумъ въ сутки.	День.
766.8	1	731.8	26	11.4	2/3	12.1	2	—13.4	28	38	19	6.7	13

Число дней. Осадки не менѣе 0.1 мм.	Осадки не менѣе 0.5 мм.	Осадки не менѣе 1.0 мм.	✳	▲	△	○	~	∨	⌂	⊔	≡	∞	⊼	T	<	↙	Ясныхъ.	Пасмурныхъ.	Безъ оттепели.	Съ морозомъ.
13	13	12	5	0	1	0	0	2	2	11	7	0	0	0	0	0	0	14	1	25

Вѣтры.	Тихо. 0	N	NNE	NE	ENE	E	ESE	SE	SSE	S	SSW	SW	WSW	W	WNW	NW	NNW
Число.	16	3 2	1	7 4	4	18 13	7	18 11	6	7 2	4	7 4	2	8 7	1	8 6	2
Сумма скоростей.	—	3 4	5	11 22	13	34 50	21	24 42	12	5 14	7	11 17	5	24 27	3	20 24	2

Число по новому стилю.	Барометръ при 0°. 7	1	9	Среднее.	Температура воздуха. 7	1	9	Среднее.	Max.	Min.	Абсолютная влажность. 7	1	9	Среднее.	Относительн. влажность. 7	1	9	Среднее.	Облачность. 7	1	9	Направленіе и скорость вѣтра. 7	1	9	Осадки.	Примѣчанія.	
1	764.0	763.0	760.0	62.3	—10.2	2.5	2.8	— 1.6	3.6	—15.0	1.8	3.9	4.5	3.4	91	70	79	80	7	10	10	E 2	S 2	SSE 10	5.3	∨ 1; ⫽ p; ●° p.	⊠
2	62.2	63.7	61.8	62.6	1.3	1.1	— 0.9	0.5	3.9	— 1.5	3.5	3.2	3.3	3.3	68	63	75	69	8	10	10	NW 6	W 3	SSE 2	1.1	● ⫽ n.	⊠
3	59.8	57.2	54.9	57.3	2.4	1.5	5.4	3.1	6.0	— 1.1	4.6	4.6	6.0	5.1	82	91	89	87	10	10	10	NW 3	ESE 3	S 8	1.9	● n, p; ✱° a.	⊠
4	52.9	53.3	50.7	52.3	6.4	7.2	7.3	7.0	8.1	5.1	7.0	6.3	5.9	6.4	98	83	78	86	10	10	10	S>20	S>20	S>20	14.4	● n, p; ⫽ n, 1, a, 2, p, 3.	
5	46.9	47.9	48.4	47.7	6.4	4.6	— 0.9	3.4	9.2	— 1.0	7.2	5.3	4.0	5.5	100	84	95	93	10	10	8	S>20	SSW 8	0	1.8	●, ⫽ n, 1, a.	
6	41.8	37.7	42.1	40.5	— 7.1	1.6	— 4.1	— 3.2	2.0	— 8.2	2.6	2.7	3.0	2.8	97	53	91	80	10	9	10	0	SW 3	W>20	0.4	∨, ≡° 1; △ p; ⫽, ✛, ✱ p, 3.	
7	45.7	46.5	47.1	46.4	— 5.9	— 4.9	— 6.2	— 5.7	— 3.0	— 7.1	2.0	1.9	2.2	2.0	69	59	80	69	8	9	8	W 12	W 6	WSW 6	0.8	⫽ n; ✛ n, 1, a, p; △ p.	⊠
8	46.7	47.4	51.2	48.4	— 6.6	— 3.0	— 5.2	— 4.9	— 2.5	— 7.5	2.4	2.3	3.0	2.6	87	64	97	83	10	10	10	WNW 5	WNW 12	W>20	0.3	✱ n, a; △° a, p, 3; ⫽, ✛ p, 3.	⊠
9	54.3	55.8	58.5	56.2	— 5.2	— 4.7	— 5.4	— 5.1	— 2.8	— 6.9	2.2	3.0	2.6	2.6	75	93	84	84	10	9	3	WNW 8	NW 3	WNW 1	2.6	✛ n, a; ✱ n, a, p.	⊠
10	54.7	44.7	33.4	44.3	— 7.8	— 2.7	— 0.6	— 3.3	1.1	—11.2	2.5	3.6	4.6	3.6	100	97	96	98	10	10	10	E 2	E 12	S 4	0.5	✱ n, a, 2, p, 3; ✛ a, 2.	⊠
11	21.4	24.3	29.6	25.1	— 5.0	— 2.6	— 3.0	— 3.5	0.8	— 8.3	3.0	2.4	2.3	2.6	97	64	64	75	10	10	10	NW 2	W 20	W 8	0.9	✱ n, a, 2, p, 3; ✛, ⫽ a, 2, p.	⊠
12	38.5	41.1	45.3	41.6	— 5.2	— 3.2	— 4.4	— 4.3	— 2.0	— 6.4	2.6	2.5	3.0	2.7	85	69	91	82	10	10	7	W 2	W>20	WSW 8	1.8	✛, ⫽, ✱ n, a, 2, p.	⊠
13	48.7	51.4	54.9	51.7	— 4.2	— 1.6	— 3.4	— 3.1	— 0.9	— 6.3	2.9	2.9	3.5	3.1	89	72	97	86	10	5	10	W 6	W>5	S 2	1.5	△ n, a, p; ✱ p.	⊠
14	54.4	53.7	51.2	53.1	— 0.7	0.9	— 0.2	0.0	1.5	— 3.6	3.4	3.6	3.8	3.6	80	72	82	78	10	10	8	SSE 10	SSE 10	SE 3		✛° n; ✱ n, a; △ 1, a.	⊠
15	45.5	41.0	35.6	40.7	0.2	— 0.1	— 2.6	— 0.8	1.7	— 2.8	3.6	3.6	3.6	3.6	75	79	97	84	10	10°	10	E 8	ENE 3	NW 20	0.1	✱° p; ✛°, ⫽ p, 3.	⊠
16	45.0	47.0	49.0	47.0	— 5.2	— 4.2	— 6.4	— 5.3	— 2.0	— 8.2	2.9	2.6	2.6	2.7	95	80	93	89	10	10	6°	NW 6	NW 8	NW 2	0.3	⫽ n, ✛ n, a, 2; ✱ 1, a, 2, p.	⊠
17	51.2	54.4	57.6	54.4	— 7.8	— 5.2	—16.4	— 9.8	— 4.5	—16.4	2.3	2.8	1.2	3.1	95	89	97	94	9	10	0	W 1	NW 4	ENE 2	0.6	✱ n, a. 2, p; ∨ 3.	⊠
18	52.6	47.3	44.6	48.2	— 6.8	0 0	4.2	— 0.9	4.8	—18.6	1.6	4.4	4.1	3.4	61	97	66	75	10	10	10	E>20	E 16	E>20	1.1	⫽, ✛ n, 1, a, 2, 3; ✱, a, 2, p,; ● p.	⊠
19	45.7	49.7	55.9	50.4	3.9	3.5	2.4	3.3	5.0	1.1	4.4	4.6	3.9	4.3	72	78	72	74	10	10	10	E>20	ESE 9	E 3		● n; ⫽ n, 1, a.	⊠
20	58.6	58.6	58.6	58.6	1.6	1.6	0.4	1.2	3.5	0.0	3.7	4.6	4.6	4.3	73	89	96	86	10	10	10	SSE 1	W 2	0	3.1	△° a; ✱° p.	⊠
21	57.6	58.0	59.1	58.2	1.8	2.6	1.0	1.8	3.5	0.2	4.4	4.5	4.3	4.4	84	80	87	84	10	10	10	E 2	E 6	ESE 2		✱ n; ●° p.	
22	60.0	61.9	63.7	61.9	0.7	2.3	— 4.8	— 0.6	3.2	— 5.1	3.9	3.5	3.1	3.5	80	65	97	81	10	5	6	E 2	E 3	0			
23	65.9	66.4	67.9	66.7	— 5.2	— 1.4	— 6.4	— 4.3	— 1.0	— 8.1	3.0	2.9	2.1	2.7	97	70	77	81	9	3	0	N 2	NW 8	0			
24	68.3	67.7	67.0	67.7	—14.8	— 6.3	— 8.8	—10.0	— 5.0	—16.1	1.3	1.9	1.8	1.7	97	67	77	80	5	3	—	E 2	0	E 2		∨ 1.	
25	63.8	59.6	55.9	59.8	—10.9	— 0.2	0.0	— 3.7	0.5	—12.9	1.5	2.6	2.7	2.3	79	57	60	65	6	10	9°	SE 1	E 2	E 12			
26	50.1	46.4	45.6	47.4	1.2	4.0	2.3	2.5	4.7	— 0.3	3.6	3.4	4.8	3.9	70	56	87	71	9°	9	10	E>20	E>20	E 8	4.9	⫽ n, 1, a, 2, p; ●° p, 3.	
27	50.3	53.3	56.4	53.3	— 0.9	— 0.1	— 2.2	— 1.1	2.3	— 3.4	4.3	4.0	3.6	4.0	100	87	91	93	10	3	10	SSW 2	SSW 2	S 4	0.4	✱ n, 1, a, 2, p.	⊠
28	55.5	51.1	45.6	50.7	— 3.8	1.5	1.1	— 0.4	2.7	— 7.7	2.6	4.0	4.3	3.6	75	78	87	80	5	10	10	ESE 4	ESE 8	ESE 8	1.8	✱ n. a; ⫽, ✛ p.	⊠
29	49.6	53.6	59.5	54.2	— 1.8	— 3.7	— 5.3	— 3.6	1.4	— 6.6	3.6	2.6	2.4	2.9	89	77	79	82	10	9	10	NW 5	W 4	W 4	0.3	✱ n, a, p, ✛° a.	⊠
30	63.4	63.8	57.2	61.5	— 5.8	— 3.8	— 2.2	— 3.9	— 2.0	— 6.3	2.9	2.6	2.6	2.7	97	79	66	81	10	7	10	SSW 1	E 2	E 6		✱ n.	⊠
31																											
Среднее.	752.5	752.2	752.3	752.3	— 3.2	— 0.4	— 2.0	— 1.9	— 1.5	— 6.3	3.2	3.4	3.4	3.3	85	75	84	81	9.2	8.7	8.4	6.5	7.5	6.8	Сумма 45.9		

Барометръ. Максимумъ.	День.	Минимумъ.	День.	Температура. Максимумъ изъ срочныхъ наблюденій.	День.	Максимумъ по максимал. термометру.	День.	Минимумъ.	День.	Относител. влажность. Минимумъ.	День.	Осадки. Максимумъ въ сутки.	День.	Число дней. Осадки не менѣе 0.1 мм.	Осадки не менѣе 0.5 мм.	Осадки не менѣе 1.0 мм.	✱	▲	△	○	∾	∨	ρ	⊔	≡	∞	⧄	⊤	⊲	⫽	Ясныхъ.	Пасмурныхъ.	Безъ оттепели	Съ морозомъ.
768.3	24	721.4	11	7.3	4	9.2	5	—18.6	18	53	6	14.4	4	22	16	12	18	0	6	0	0	4	0	0	1	0	0	0	0	15	0	24	14	27

Вѣтры.	Тихо 0.	N	NNE	NE	ENE	E	ESE	SE	SSE	S	SSW	SW	WSW	W	WNW	NW	NNW
Число.	6	1 1	0	1 0	2	26 22	6	7 2	5	14 9	4	4 1	2	18 15	4	13 11	0
Сумма скоростей.	—	2 2	0	0 2	5	190 210	34	4 34	33	100 126	13	3 17	14	133 153	26	67 80	0

Число по новому стилю.	Барометръ при 0°. 7	1	9	Среднее.	Температура воздуха. 7	1	9	Среднее.	Max.	Min.	Абсолютная влажность. 7	1	9	Среднее.
1	746.2	744.3	747.8	46.1	2.2	2.1	0.4	1.6	4.0	— 4.0	4.4	5.1	4.2	4.6
2	47.2	41.3	49.4	46.0	— 1.6	— 1.1	— 3.6	— 2.1	0.6	— 4.1	3.6	3.8	3.0	3.5
3	48.4	49.0	49.1	48.8	— 4.2	— 3.4	— 5.6	— 4.4	— 2.7	—10.0	2.5	3.1	2.5	2.7
4	50.5	51.6	52.6	51.6	— 6.2	— 4.8	—11.3	— 7.4	— 3.5	—12.5	2.5	2.1	1.7	2.1
5	52.6	53.2	54.6	53.5	— 2.6	— 3.2	— 3.9	— 3.2	— 2.4	—11.8	2.4	3.0	3.0	2.8
6	58.2	59.6	62.0	59.9	—17.2	—11.2	—16.9	—15.1	— 3.9	—19.1	1.0	1.8	1.1	1.3
7	63.0	62.7	62.9	62.9	—18.4	—12.4	—16.7	—15.8	—10.7	—19.3	0.9	1.2	0.9	1.0
8	61.4	58.8	53.9	58.0	—16.1	—10.9	— 9.7	—12.2	— 8.7	—18.3	0.9	1.3	1.4	1.2
9	43.6	38.5	32.7	38.3	— 8.6	— 6.6	— 9.7	— 8.3	— 4.2	— 9.9	1.9	2.1	1.7	1.9
10	26.2	29.4	35.7	30.4	— 3.7	— 2.5	— 2.6	— 2.9	0.3	— 9.9	2.9	3.2	2.4	2.8
11	38.2	37.3	40.3	38.6	— 9.1	— 5.3	1.8	— 4.2	3.1	—13.2	1.8	2.4	3.6	2.6
12	44.3	47.2	50.5	47.3	— 1.7	0.7	— 1.8	— 0.9	2.3	— 4.0	2.6	3.0	2.4	2.7
13	55.2	55.5	59.0	56.6	— 4.4	— 3.5	—12.2	— 6.7	— 0.7	—13.4	2.1	2.1	1.5	1.9
14	59.1	58.1	54.5	57.2	—18.2	—11.1	—12.0	—13.8	—10.0	—18.3	1.0	1.5	1.4	1.3
15	48.8	43.3	44.5	45.5	—10.9	— 2.9	— 3.7	— 5.8	— 1.6	—13.3	1.6	2.6	2.5	2.2
16	44.5	44.8	46.1	45.1	— 4.4	— 0.9	— 3.4	— 2.9	— 0.6	— 7.3	2.7	2.9	2.8	2.8
17	45.8	46.2	48,2	46.7	— 2.6	— 4.1	— 3.7	— 3.5	— 0.1	— 5.9	2.4	2.3	2.4	2.4
18	51.2	52.1	54.0	52.4	— 6.0	— 4.6	—10.2	— 6.9	— 3.0	—10.7	2.1	2.2	1.6	2.0
19	54.5	54.5	54.3	54.4	—14.2	— 8.4	—15.9	—12.8	— 7.9	—18.2	1.4	1.7	1.3	1.5
20	55.9	57.9	59.5	57.8	—19.0	—10.1	—19.4	—16.2	— 9.0	—20.7	1.0	1.7	1.0	1.2
21	61.3	61.0	61.9	61.4	—19.7	—14.6	—17.8	—17.4	—12.1	—21.9	0.9	1.4	1.0	1.1
22	61.8	61.5	60.6	61.3	—19.0	—11.7	— 9.5	—13.4	— 9.1	—20.7	0.9	1.4	1.6	1.3
23	59.6	59.5	59.9	59.7	— 8.0	— 4.4	— 6.7	— 6.4	— 3.6	—11.7	2.3	2.2	2.1	2.2
24	58.6	56.7	55.0	56.8	— 4.6	— 3.8	— 4.0	— 4.1	— 2.8	— 7.0	2.4	2.6	2.6	2.5
25	51.9	50.3	50.2	50.8	— 8.3	— 8.6	—13.1	—10.0	— 3.4	—15.2	2.0	1.8	1.4	1.7
26	49.4	49.4	50.5	49.8	—15.2	—12.5	—20.3	—16.0	—11.5	—20.8	1.2	1.2	0.9	1.1
27	53.8	54.6	54.9	54.4	—21.1	—14.6	— 9.0	—14.9	— 6.7	—23.0	0.8	1.4	2.3	1.5
28	56.3	57.9	57.9	57.4	— 5.2	— 3.8	— 5.0	— 4.7	— 3.6	—10.2	3.0	2.7	3.0	2.9
29	53.0	50.3	47.9	50.4	— 3.0	— 1.7	— 3.8	— 2.8	0.0	— 5.2	3.3	3.8	3.2	3.4
30	49.8	50.7	51.7	50.7	— 2.2	— 8.5	—14.6	— 8.4	— 3.4	—15,0	3.6	2.0	1.2	2.3
31	52.5	52.9	53.3	52.9	—10.8	— 9.0	—12.2	—10.7	— 8.4	—16.9	1.6	1.8	1.4	1.6
Среднее.	751.7	751.3	752.1	751.7	— 9.2	— 6.4	— 8.9	— 8.2	— 4.0	—13.3	2.1	2.3	2.0	2.1

Относительн. влажность. 7	1	9	Среднее.	Облачность. 7	1	9	Направленіе и скорость вѣтра. 7	1	9	Осадки.	Примѣчанія.
82	94	89	88	10	10	0	E>20	SE 3	SE 2	1.4	⸙ n, 1; ● 1, a. ⊠
89	91	89	90	10	10	7	ESE 4	NNE 4	S 3	1.6	✳ n, a, 2, p. ⊠
75	87	84	82	10	6	10°	E 3	ESE 2	E 3	2.5	✳ n, a. ⊠
91	67	91	83	10	3	3	ESE 1	SSW 2	E 2	2.5	✳ n, 1, a, p. ⊠
64	82	89	78	10	10	7	SW 4	S 4	WSW 2		✳ n, a, 2, p; △ a. ⊠
87	95	89	90	10	2	2	0	ESE 2	E 2		✳n; ≡1; V1,a,2,p,3; ← a ⊠
85	69	77	77	0	1	0	ENE 2	E 2	ENE 3		⊠
75	67	67	70	0	0	5	NE 4	ENE 4	NE 2		⊠
81	76	81	79	10	10°	10	ENE 5	ENE 3	ENE 3		⊠
84	84	64	77	10	10	0	ENE 3	E 16	E 16		⸙ a, 2, p, 3; ✚ a, 2. ⊠
79	79	68	75	9	10°	10	N 2	NW 1	ENE 6		V 1. ⊠
63	60	60	61	4	9	0	ENE 5	E 10	NE 3		⊠
66	61	89	72	1	0	0	NE 3	ENE 3	ENE 3		⸙ n. ⊠
97	77	82	85	0	1	0	ENE 2	NE 2	ENE 1		⊠
81	73	74	76	8	10	10	E 2	NE 8	E 6		⊠
82	67	79	76	10	10	10	ESE 2	NNE 6	E 2		⊠
65	68	70	68	10	10°	10	N 4	ENE 2	ESE 5		⊠
73	69	81	74	10	9	0	ESE 3	E 5	NE 2		⊠
91	73	100	88	2	0	1	NE 2	E 3	NE 3		⊠
100	82	100	94	1	10°	0	NE 2	NEW 1	0		V° 1, 3. ⊠
100	97	93	97	8	9	4	E 1	E 2	NE 2		V 1, 2. ⊠
93	76	74	81	2	1	10	NE 2	NE 4	E 4		V° 1. ⊠
95	69	75	80	10	9	8°	E 4	E 8	ESE 5		✳° p. ⊠
75	76	77	76	10	10	10°	E 5	ESE 4	ESE 2		⊠
81	79	85	82	10	6	5	ESE 4	E 3	ESE 2		
89	74	100	88	0	0	0	ESE 4	ENE 2	0		
97	97	100	98	9	10	10	0	0	SW 1	1.1	✳° n, a, 2, p. ⊠
97	80	97	91	10	10	10	WSW 2	NE 1	S 2	0.6	✳ n, a, 2, p, 3. ⊠
89	93	93	92	10	10	10	S 4	SSW 4	W 8	5.9	✳ n, a, 2, p, 3. ⊠
93	85	85	88	10	10	7	W 2	W 3	0	1.8	✳ n, a, p. ⊠
80	81	82	81	5	9	10	W 1	W 3	SW 2	2.8	✳ n, a, p. ⊠
84	78	83	82	7.1	6.9	5.5	3.3	3.8	3.1	Сумма 20.2	

Барометръ. Максимумъ.	День.	Минимумъ.	День.	Температура. Максимумъ изъ срочныхъ наблюденій.	День.	Максимумъ по максимал. термометру.	День.	Минимумъ.	День.	Относител. влажность. Минимумъ.	День.	Осадки. Максимумъ въ сутки.	День.
763.0	7	726.2	10	2.2	1	4.0	1	—23.0	27	60	12	5.9	29

Число дней. Осадки не менѣе 0.1 мм.	Осадки не менѣе 0.5 мм.	Осадки не менѣе 1.0 мм.	✳	▲	△	○	∾	V	⊓	⊔	≡	∞	ϟ	T	<	⸙	Ясныхъ.	Пасмурныхъ.	Безъ оттепели.	Съ морозомъ.
9	9	8	9	0	0	0	0	5	0	0	1	0	0	0	0	3	6	14	28	31

Вѣтры.	Тихо. 0	N	NNE	NE	ENE	E	ESE	SE	SSE	S	SSW	SW	WSW	W	WNW	NW	NNW
Число.	6	4 / 2	2	22 / 14	15	35 / 21	13	9 / 2	0	5 / 4	2	5 / 3	2	6 / 5	0	1 / 1	1
Сумма скоростей.	—	6 / 12	10	40 / 67	47	119 / 162	40	5 / 27	0	13 / 16	6	7 / 12	4	17 / 19	0	1 / 1	1

Число по новому стилю.	Барометръ при 0°. 7	1	9	Среднее.	Температура воздуха. 7	1	9	Среднее.	Max.	Min.	Абсолютная влажность. 7	1	9	Среднее.	Относительн. влажность. 7	1	9	Среднее.	Облачность. 7	1	9	Направленіе и скорость вѣтра. 7	1	9	Осадки.	Примѣчанія.
1	754.3	754.5	756.4	755.1	—18.2	— 9.1	—10.1	—12.5	— 8.5	—21.2	0.9	2.0	1.7	1.5	82	89	84	85	6°	10	10	0	WNW 4	0		✳ n, a, 2, p, 3. ⊠
2	54.6	48.2	43.5	48.8	—16.0	— 8.0	— 4.0	— 9.3	— 3.1	—16.2	1.1	2.1	3.0	2.1	84	85	89	86	10	10	10	E 3	E>20	E>20	0.4	⚡, ✚, ✳ a, 2, p, 3. ⊠
3	35.1	30.6	31.2	32.3	— 9.2	— 9.2	— 3.4	— 7.3	— 2.5	—10.8	1.9	1.9	2.7	2.2	85	85	76	82	10	10	10	ESE 14	E 5	W>20	1.2	✳, ✚ 1, a, 2, p, 3; ⚡ p, 3. ⊠
4	35.9	39.2	45.3	40.1	— 6.2	— 4.6	— 7.4	— 6.1	— 3.4	— 7.5	2.2	2.2	2.1	2.2	80	71	80	77	10	10	7	WSW 16	WSW 20	WSW 4		✚, ⚡ 1, a, 2, p; ✳ 1, a, 2 p, 3; △ p. ⊠
5	51.0	54.5	56.5	54.0	— 8.4	— 7.4	— 7.0	— 7.6	— 5.2	— 9.0	1.7	1.9	2.0	1.9	74	73	74	74	10	10	10	WSW 12	SW 4	W 5	0.1	✚², ⚡ n; ✳ 1, a, 2, p, 3. ⊠
6	59.6	60.8	61.0	60.5	— 8.0	— 8.3	—16.2	—10.8	— 5.4	—16.7	1.8	1.8	0.9	1.5	74	74	74	74	10	7	7	W 2	SW 2	E 2	0.1	✳ n, 1, a; ∨ p. ⊠
7	58.2	56.8	56.9	57.3	—19.8	—14.8	—14.1	—16.2	—11.4	—22.9	0.7	1.0	1.0	0.9	74	74	66	71	0	1	10	ENE 4	ENE 2	E 5		∨ 1. ⊠
8	51.4	48.8	53.1	51.1	— 8.7	— 4.8	— 6.0	— 6.5	— 4.4	—17.2	1.5	2.3	2.1	2.0	67	73	73	71	10	10	10	E 6	W 6	SW 5	1.5	✳ a, 2, p, 3. ⊠
9	57.9	64.9	66.7	63.2	—13.6	—13.0	—13.1	—13.2	— 5.7	—18.7	1.2	1.2	1.2	1.2	73	73	73	73	4	0	0	NE 4	E 2	E 4		✳ n. ⊠
10	59.5	55.3	54.0	56.3	— 1.8	0.8	0.0	— 0.3	2.1	—15.3	2.9	3.6	4.6	3.7	73	73	100	82	10	10	10	ESE 16	SE>20	SE 6	4.8	✚, ⚡ n, 1, a, 2, p; ✳² a, 2, p. ⊠
11	53.9	51.4	49.4	51.6	— 4.8	— 5.8	— 8.9	— 6.5	0.0	— 9.1	3.2	2.6	2.0	2.6	100	89	89	93	10	10	10	SSW 2	W 2	W 2	0.9	✳ n, 1, a, 2, p. ⊠
12	49.1	51.3	53.1	51.2	— 9.6	— 8.8	—12.8	—10.4	— 7.9	—14.7	1.9	2.0	1.4	1.8	89	89	89	89	10	10	0	W 2	WSW 5	0	1.7	✳ n, a, 2. p. ⊠
13	53.1	52.0	50.2	51.8	—11.4	— 8.8	—17.6	—12.6	— 8.2	—19.3	1.9	2.3	1.1	1.8	100	100	100	100	10	9	10	0	0	0	1.6	✳ n, a, p. ⊠
14	48.7	48.8	51.0	49.5	—14.8	—12.6	—14.8	—14.1	—10.9	—17.6	1.4	1.6	1.3	1.4	100	93	95	96	10	10	10	0	SSW 1	WSW 1		✳ n, a. 2, p, 3. ⊠
15	48.6	47.8	50.9	49.1	—21.4	—14.4	—17.2	—17.7	—12.0	—23.2	0.7	1.3	1.0	1.0	91	93	87	90	10	10	2	NE 1	NE 1	0	1.3	✳ n, a, p. ⊠
16	53.5	53.9	55.8	54.4	—27.5	—17.9	—27.9	—24.4	—12.4	—28.9	0.4	0.9	0.4	0.6	84	85	84	84	10	10	5	N 1	N 1	N 1		✳ n, p; ∨° 3. ⊠
17	58.9	60.1	60.8	59.9	—26.0	—17.2	—14.0	—19.1	—11.2	—28.3	0.5	1.0	1.3	0.9	84	89	89	87	6	10	10	EN 2	NE 1	0	0.8	✳ n, a, p, 3. ⊠
18	60.4	63.5	70.6	64.8	—15.2	—14.4	—19.7	—16.4	—12.1	—21.2	1.2	1.1	0.8	1.0	89	74	82	82	10	3	10	0	NNW 2	E 3		✳ n; ≡² a; ≡ p. ⊠
19	70.3	65.2	52.7	62.7	—22.7	—14.0	— 8.0	—14.9	— 8.0	—24.5	0.6	1.1	2.0	1.2	80	72	84	79	10	10	10	SE 2	NE 5	NE 12		✚, ✳ p, 3. ⊠
20	32.0	26.8	30.4	29.7	— 7.1	— 9.8	— 6.0	— 7.6	— 5.7	—11.6	2.4	1.8	2.6	2.3	93	89	89	90	10	10	10	NNE 8	E 4	NW 9	0.3	⚡ n; ✚ n, a; △ a; ✳ a, 2, p, 3. ⊠
21	41.5	44.5	48.3	43.8	— 8.8	—10.1	—12.0	—10.3	— 5.6	—12.5	2.0	1.8	1.5	1.8	87	85	85	86	10	10	10	WNW 16	W 13	W 4	0.2	⚡ n, 1; ✚, ✳ 1, a, 2, p, 3. ⊠
22	53.8	55.2	55.7	54.9	—12.4	—11.0	—13.4	—12.3	—10.5	—14.9	1.5	1.6	1.4	1.5	85	82	89	85	10	10	10	W 4	W 5	SW 1	0.8	✚ n; ✳ n, a, 2, p, 3. ⊠
23	53.7	52.2	51.6	52.5	—22.7	—18.8	—28.2	—23.2	—12.2	—29.3	0.6	0.8	0.4	0.6	87	81	80	83	9	0	0	NE 2	ESE 2	0		✳ n; ∨ 1, 3. ⊠
24	53.9	52.0	55.4	53.8	—27.0	—19.2	—17.6	—21.3	—16.9	—30.2	0.4	0.8	0.9	0.7	80	79	77	79	8	10	10°	ENE 2	E 3	ESE 2		✳° 3. ⊠
25	53.9	52.1	52.5	52.8	—18.0	—13.1	—12.0	—14.4	—10.1	—21.4	0.9	1.1	1.6	1.2	84	68	89	80	10	10	10	ESE 2	ENE 4	ESE>20	0.1	✳ n, p, 3; ✚° p, 3; ⚡ 3. ⊠
26	52.9	56.0	62.6	57.2	—11.4	—12.0	—21.0	—14.8	— 9.6	—21.2	1.6	1.4	0.6	1.2	84	79	74	79	10	10	2	W 3	NW 5	0	2.4	✳ n, a, 2, p; ✚° a, 2, p. ⊠
27	67.9	68.4	68.1	68.1	—34.1	—22.5	—32.4	—29.7	—17.7	—36.0	0.2	0.6	0.2	0.3	79	80	77	79	0	0	0	E 2	0	0		∨ 1. ⊠
28	67.8	66.6	65.8	66.7	—32.8	—23.4	—27.6	27.9	—19.7	—35.9	0.2	0.6	0.4	0.4	76	79	80	78	0	0	0	0	ESE 2	E 2		∨° 1. ⊠
29	62.9	61.2	60.0	61.4	—23.2	—14.7	—18.4	—18.8	—12.6	—31.9	0.5	0.9	0.7	0.7	68	59	66	64	10	4	2	NE 4	ENE 6	NE 2		⊠
30	60.1	61.0	64.0	61.7	—20.7	—14.0	—19.4	—18.0	—12.1	—21.2	0.6	0.9	0.6	0.7	66	60	64	63	1	0	0	ENE 4	ENE 3	ENE 4		⊠
31	63.3	57.9	41.3	54.2	—22.4	—11.4	— 6.2	—13.3	— 5.6	—23.4	0.5	1.2	2.5	1.4	71	65	91	76	0	10	10	NNE 5	ESE 1	ESE>20		✚ a, p, 3; ⚡, ✳ p, 3. ⊠
Средняя.	754.1	753.6	754.0	753.9	—16.3	—12.0	—14.1	—14.1	— 8.7	—29.4	1.3	1.5	1.5	1.4	82	79	82	81	7.9	7.5	6.9	7.5	4.9	5.0	Сумма 18.2	

Барометръ. Максимумъ.	День.	Минимумъ.	День.	Температура. Максимумъ изъ срочныхъ наблюденій.	День.	Максимумъ по максимал. термометру.	День.	Минимумъ.	День.	Относител. влажность. Минимумъ.	День.	Осадки. Максимумъ въ сутки.	День.	Число дней. Осадки не менѣе 0.1 мм.	Осадки не менѣе 0.5 мм.	Осадки не менѣе 1.0 мм.	✳	▲	△	○	≀	∨	⊢	⊔	≡
770.6	18	726.8	20	0.8	10	2.1	10	—36.0	27	59	29	4.8	10	16	10	7	16	0	1	0	0	6	0	0	1

Вѣтры.	Тихо 0.	N	NNE	NE	ENE	E	ESE	SE	SSE	S	SSW	SW	WSW	W	WNW	NW	NNW
Число.	15	5 3	2	15 10	8	22 14	9	8 3	0	1 0	2	8 4	6	16 12	2	3 2	1
Сумма скоростей.	—	3 10	13	34 55	29	81 131	79	28 72	0	0 1	3	12 43	58	68 107	20	14 25	25

∞	⊼	⊤	⋀	⋁	Ясныхъ.	Пасмурныхъ.	Безъ оттепели.	Съ морозомъ.
0	0	0	0	9	4	18	30	31

Число по новому стилю.	Барометръ при 0°. 7	1	9	Среднее.	Температура воздуха. 7	1	9	Среднее.	Max.	Min.	Абсолютная влажность. 7	1	9	Среднее.	Относительн. влажность. 7	1	9	Среднее.	Облачность. 7	1	9	Направленіе и скорость вѣтра. 7	1	9	Осадки.	Примѣчанія.
1	724.3	722.5	720.6	22.4	— 7.2	— 8.1	— 9.2	— 8.2	— 4.0	—15.4	2.3	2.3	1.5	2.0	89	95	68	84	10	10	10°	NE 5	ESE 7	E 4		⚡ +² n; ✱ 1, a, 2. ⊠
2	23.5	26.8	34.8	28.4	—14.9	— 6.7	— 9.1	—10.2	— 5.4	—15.1	1.2	2.0	2.0	1.7	85	72	87	81	8	10°	10	0	SSW 2	WSW 8		✱ 2, p, 3. ⊠
3	40.9	42.7	43.8	42.5	—11.4	—11.6	—13.3	—12.1	— 8.6	—13.7	1.7	1.5	1.3	1.5	89	81	79	83	10	10	10	W 8	W 6	WSW 5	0.2	⚡, + n; ✱ n, 1, a, 2, p, 3. ⊠
4	42.1	39.0	40.4	40.5	—13.3	— 8.8	— 9.6	—10.6	— 8.1	—14.2	1.3	1.9	1.9	1.7	84	85	89	86	10	10	10	WSW 3	W 5	WNW 4	0.7	✱ n, 1, a, 2, p, 3; ⚡, + p. ⊠
5	41.8	43.6	45.8	43.7	—12.2	—10.1	—11.9	—11.4	— 8.1	—13.8	1.4	1.5	1.6	1.5	80	71	91	81	8	10	10°	NW 4	WSW 2	SW 2		✱ n, 2, 3. ⊠
6	46.8	47.2	50.9	48.3	—13.1	—13.1	—12.7	—13.0	— 9.7	—14.3	1.4	1.0	1.2	1.2	82	65	73	73	10	9	10	NW 4	NNW 8	W 2		✱ n; +° a, p. ⊠
7	52.2	52.0	53.9	52.7	—15.4	—14.1	—22.2	—17.2	—12.1	—23.8	1.0	1.0	0.6	0.9	70	64	85	73	8	1	10	W 3	NW 3	0		✱° 3. ⊠
8	55.1	55.4	56.7	55.7	—34.6	—19.1	—30.0	—27.9	—16.6	—34.8	0.2	0.8	0.3	0.4	79	79	82	80	2	3°	0	0	ESE 1	ESE 1		∨ 1. ⊠
9	55.5	53.9	56.0	55.1	—29.4	—13.4	— 7.9	—16.9	— 7.6	—30.6	0.3	0.9	2.1	1.1	79	60	87	75	2	10	10°	NE 3	E 3	SW 4		∨ 1; ✱° p. ⊠
10	57.6	54.1	48.5	53.4	—14.6	—11.8	—12.7	—13.0	— 7.6	—16.7	1.2	1.2	1.2	1.2	89	67	67	74	10	0	3	0	ENE 4	E 2		✱ n. ⊠
11	37.9	31.6	29.7	33.1	— 6.5	— 3.3	— 8.6	— 6.1	— 2.7	—13.7	2.1	2.8	1.8	2.2	76	77	80	78	10	4°	3	NE>20	ENE>20	E 7		⚡, + n, 1, a, 2, p. ⊠
12	25.6	25.7	25.6	25.6	— 4.0	0.9	— 3.6	— 2.2	0.9	— 9.5	2.4	2.8	2.8	2.7	72	57	80	70	10	8	10	E 6	0	0		⊠
13	28.0	31.3	36.1	31.8	— 3.0	— 2.4	— 4.0	— 3.1	— 1.1	— 5.4	3.4	3.4	3.3	3.4	95	89	95	93	10	10	10	S 4	S 7	SSW 3	0.1	✱ a, 2, p, 3. ⊠
14	39.7	40.7	43.2	41.2	— 5.8	— 2.5	— 4.8	— 4.4	— 2.0	— 6.3	2.5	2.0	2.2	2.2	84	53	68	68	10	10°	10	0	SSE 3	E 3		✱ 1, a. ⊠
15	46.4	49.0	51.2	48.9	— 6.4	— 5.0	— 7.2	— 6.2	— 3.6	— 7.7	2.1	2.4	2.3	2.3	77	77	91	82	10	10	10	SE 2	SSW 3	0	0.5	✱° a, 2, p. ⊠
16	50.6	49.9	50.7	50.4	—10.4	— 6.3	— 7.5	— 8.1	— 5.5	—16.3	1.9	2.5	2.3	2.2	97	89	93	93	10	10	10	0	W 3	W 1	0.8	∨, ≡ 1. ⊠
17	51.4	51.8	53.4	52.2	— 8.6	— 5.8	—11.0	— 8.5	— 5.6	—11.7	2.2	2.2	1.8	2.1	95	73	91	86	10	10°	10	SSW 1	SW 2	0	1.3	✱ 1, a, 2, p, 3. ⊠
18	54.1	53.6	51.9	53.2	—12.6	— 9.2	—19.4	—13.7	— 7.7	—24.5	1.6	1.5	0.8	1.3	91	67	85	81	10	10°	6°	SW 2	SW 1	E 1		✱° 1. ⊠
19	43.2	35.6	28.5	35.8	— 4.6	— 4.9	— 2.6	— 4.0	— 2.1	—23.3	2.2	2.5	2.8	2.5	68	80	74	74	10	10	10	ENE 8	ENE>20	NNE 6		+ 1, a, 2, p; ⚡ a, 2, p. ⊠
20	25.2	25.2	31.3	27.2	— 1.4	1.5	— 0.7	— 0.2	1.8	— 3.5	2.8	3.1	3.6	3.2	69	61	82	71	9	10	10	NNE 20	E 12	ESE 8	0.1	⚡ 1, a; + 1, a, p; ✱° p. ⊠
21	40.8	41.9	42.5	41.7	— 3.6	— 3.6	— 5.4	— 4.2	— 0.4	— 5.8	3.3	2.9	3.0	3.1	93	82	97	91	10	10°	10	S 3	SW 2	SW 2	1.5	✱ 1, a, 2, p, 3. ⊠
22	41.7	41.9	44.7	42.8	— 7.3	— 6.2	—19.0	—10.8	— 5.1	—19.5	2.2	2.0	0.9	1.7	87	69	89	82	10	10	6	SW 3	SSW 3	E 3	0.2	✱ 1, a, 2, p. ⊠
23	48.4	47.8	44.1	46.8	—20.5	— 7.2	—14.6	—14.1	— 5.6	—21.8	0.7	1.4	1.1	1.1	77	54	75	69	3	4	8	ESE 2	0	0	0.1	⊠
24	45.3	49.4	56.5	50.4	— 9.9	— 8.2	— 9.6	— 9.2	— 7.6	—15.3	1.8	1.8	1.8	1.8	84	77	84	82	10	10	10	WSW	SSW 4	SW 2	0.1	✱° 1, a, 2, p. ⊠
25	60.7	61.7	63.3	61.9	—20.5	— 9.8	—23.0	—17.8	— 7.7	—24.8	0.8	1.3	0.6	0.9	89	62	87	76	2	0	0	0	ESE 2	E 1		∨ 1. ⊠
26	62.6	60.5	60.8	61.3	—27.2	—11.9	—11.0	—16.7	— 7.7	—28.1	0.4	1.2	1.7	1.1	85	68	85	76	0	0	10	ESE 2	WSW 2	0	1.2	∨ 1. ⊠
27	58.0	56.4	56.1	56.8	—12.0	— 8.1	— 5.4	— 8.5	— 0.1	—15.5	1.6	1.7	2.2	1.8	87	71	73	77	10	10	10	0	SSE 1	E 1		✱° 1, p; +° p. ⊠
28	55.7	54.6	55.5	55.3	— 6.8	0.9	0.3	— 1.9	3.6	— 8.7	2.5	3.2	3.2	3.0	91	65	69	75	8	10°	10	0	ENE 8	NE 4		+° a, 2, p. ⊠
29																										
30																										
31																										
Средняя.	744.8	744.5	745.6	745.0	—12.0	— 7.4	—10.6	—10.0	— 5.2	—16.2	1.7	2.0	1.9	1.9	84	72	82	79	8.2	7.8	8.4	3.8	4.8	2.6	Сумма 6.8	

Барометръ. Максимумъ.	День.	Минимумъ.	День.	Температура. Максимумъ изъ срочныхъ наблюденій.	День.	Максимумъ по максимал. термометру.	День.	Минимумъ.	День.	Относител. влажность. Минимумъ.	День.	Осадки. Максимумъ въ сутки.	День.	Число дней. Осадки не менѣе 0.1 мм.	Осадки не менѣе 0.5 мм.	Осадки не менѣе 1.0 мм.	✱	▲	△	○	∿	∨	⊢	⊔	≡
763.3	25	720.5	1	1.5	28	3.6	28	—34.8	8	53	14	1.5	21	12	6	3	12	0	0	0	0	5	0	0	1

⊠	⊠	⊤	⊼	⚡	Ясныхъ.	Пасмурныхъ.	Безъ отмѣтки.	Съ морозомъ.
0	0	0	0	6	2	20	25	28

Вѣтры.	Тихо. 0	N	NNE	NE	ENE	E	ESE	SE	SSE	S	SSW	SW	WSW	W	WNW	NW	NNW
Число.	16	2 0	2	7 4	5	17 11	7	6 1	2	7 3	6	15 9	6	10 7	1	4 3	1
Сумма скоростей.	—	0 21	26	32 69	60	43 89	23	2 17	4	14 24	16	20 39	22	28 39	4	11 15	8

Число по новому стилю.	Барометръ при 0°. 7	1	9	Среднее.	Температура воздуха. 7	1	9	Среднее.	Max.	Min.	Абсолютная влажность. 7	1	9	Среднее.	Относительн. влажность. 7	1	9	Среднее.	Облачность. 7	1	9	Направленіе и скорость вѣтра. 7	1	9	Осадки.	Примѣчанія.
1	751.9	748.0	745.5	48.5	— 2.2	1.0	0.1	— 0.4	3.1	— 3.5	2.7	3.4	3.4	3.2	69	67	73	70	8	3	5	NE 5	NE>20	NE>20		➶, ✛ n, a, 2, p, 3. ⊠
2	47.1	48.4	51.9	49.1	— 1.3	2.4	— 1.7	— 0.2	3.9	— 3.6	2.8	3.3	2.6	2.9	68	59	64	64	9	3	0	ESE 5	ESE 8	ESE 8		➶, ✛ n. ⊠
3	54.5	55.0	53.8	54.4	— 3.2	1.9	— 0.4	— 0.6	3.6	— 4.6	2.4	3.0	2.6	2.7	67	56	60	61	8	10	10	SSE 2	E 3	N 1		⊠
4	48.5	47.0	51.4	49.0	— 3.2	2.1	— 2.5	1.2	4.0	— 3.9	3.4	3.2	3.0	3.2	93	61	80	78	10	10°	4	0	SSW 2	SSW 2		✳° 1. ⊠
5	52.6	46.1	43.5	47.4	— 4.0	4.1	1.2	0.4	6.0	— 9.0	2.4	3.2	4.0	3.2	74	52	80	69	8	10	5	E 5	E>20	E>20		∨°1; ✛°a; ➶a,2,p,3 ✳p. ⊠
6	52.4	55.1	60.1	55.9	— 0.4	1.4	— 1.0	— 0.0	2.6	— 1.1	2.5	2.6	2.5	2.5	55	52	59	55	10	9	10	ESE 12	ESE 4	0	0 4	➶ n. ⊠
7	63.0	63.0	64.1	63.4	— 3.6	1.1	— 1.9	— 1.5	1.1	— 6.1	3.3	2.9	3.2	3.1	95	58	79	77	10	10	10	0	ESE 3	SSW 1		✳ n. ⊠
8	63.7	61.3	57.8	60.9	— 5.1	— 2.8	— 4.4	— 4.1	— 1.9	— 5.7	2.6	2.4	2.9	2.6	82	65	89	79	10	10	9	S 2	S 2	0		✳° a, 2, p. ⊠
9	55.0	55.3	57.0	55.8	— 6.6	— 3.8	— 9.1	— 6.5	— 3.8	— 9.2	2.0	1.9	1.4	1.8	72	56	64	64	10	3°	2°	ESE 3	ESE 6	ESE 2		✳ a. ⊠
10	57.9	56.5	55.6	56.7	—12.8	— 3.8	—14.2	—10.3	— 3.8	—14.4	1.0	1.7	1.2	1.3	62	51	84	66	3	7	0	E 4	0	0		⊠
11	56.2	55.8	55.9	56.0	—15.9	— 7.5	—15.8	—13.1	— 7.1	—17.9	0.8	1.5	1.0	1.1	65	57	77	66	1	0	0	ENE 3	E 2	WSW 2		⊠
12	50.0	53.6	53.8	52.5	—17.5	— 7.6	—14.7	—13.3	— 7.4	—21.4	0 9	1.5	1.4	1.3	77	61	97	78	10°	4°	0	ESE 3	WSW 3	WSW 1		✳° 1, a. ⊠
13	54.9	54 2	53.3	54.1	—23.3	— 7.4	—18.0	—16.2	— 7.4	—26.6	0.6	1.4	0.8	0.9	87	54	81	74	2	0	3	E 2	SE 1	E 3		∨² 1. ⊠
14	52.7	52.1	53.3	52.7	—22.8	—12.6	—20.4	—18.6	—12.0	—24.3	0.6	0.9	0.6	0.7	85	54	68	69	2	1°	0	NE 2	W 2	0		∨° 1. ⊠
15	54.8	54.0	53.4	54.1	—31.1	—17.6	—21.4	—23.7	—15.5	—32.6	0.3	0.7	0.7	0.6	84	60	84	76	0	0	0	0	WSW 3	0		∨ 1. ⊠
16	49.6	44.9	40.4	45.0	—28.1	—11.6	—12.9	—17.5	—10.6	—31.6	0.4	1.0	1.0	0.8	85	56	59	67	0	0	10	E 2	ESE 1	ENE 5		∨ 1. ⊠
17	33.7	31.4	31.5	32.2	— 9.0	— 0.6	— 3.6	— 4.4	— 0.5	—13.7	1.4	2.4	2.0	1.9	64	54	59	59	10	10	10	SSW 1	NNE 6	N 4		⊠
18	31.5	30.7	33.5	31.9	— 5.2	— 2.1	— 7.1	— 4.8	— 1.9	— 7.3	1.9	2.2	1.8	2.0	61	58	67	62	10	10	7°	0	WNW 12	NW 6		➶, ⌒ p. ⊠
19	38.6	40.7	43.4	40.9	— 9.6	— 5.0	— 8.8	— 7.8	— 4.8	—10.0	1.6	1.9	1.5	1.7	75	62	67	68	2	3	4°	NW 8	NW 12	WNW 4		➶ n; ϖ p, 3. ⊠
20	45.5	46.2	47.7	46.5	—13.1	— 7.2	—11.6	—10.6	— 7.0	—13.8	1.4	1.7	1.3	1.5	84	64	71	73	3	1	0	NNW 2	NW 8	WNW 2		⊠
21	49.5	49.5	51.3	50.1	—21.0	— 7.8	—14.2	—14.3	— 6.5	—22.1	0.8	1.5	1.2	1.2	97	60	77	78	2	1	3°	NE 2	W 2	0		∨ 1. ⊠
22	54.0	54.3	55.8	54.7	—20.1	—11.2	—14.2	—15.2	—10.5	—22.8	0.8	1.2	1.0	1.0	93	60	66	73	0	1	0	W 1	NNW 8	NW 2		∨ 1. ⊠
23	57.7	58.3	60.9	59.0	—15.2	— 8.8	—14.2	—12.7	— 8.1	—17.7	1.0	1.9	1.5	1.5	79	85	100	88	10	10	5	SW 3	SW 3	0		✳° a, 2, p; ∨° 3. ⊠
24	60.6	58.9	57.0	58.8	—13.4	— 1.7	— 5.2	— 6.8	— 1.5	—18 6	1.5	2.3	2.0	1.9	91	58	65	71	9	2°	10	ENE 5	ESE 5	E 3		∨ 1; ⊕ p; ϖ p, 3. ⊠
25	53.1	51.9	50.7	51.9	— 5.4	— 4.2	— 7.7	— 5.8	— 4.1	— 7.9	1.9	2.6	2.4	2.3	63	79	97	80	10	10	10°	E 6	E 3	E 3	0.9	✳° a, 2. ⊠
26	55.2	57 6	59.7	57.5	— 6.9	— 6.5	— 7.4	— 6.9	— 6.0	— 8.5	2.7	2.2	2.1	2.3	100	81	82	88	10	10	10	W 12	W 12	W 5	0.2	✳ 1, a, 2, p; ✛ a, 2, p. ⊠
27	62.4	65.2	65.3	64.3	—10.1	— 8.4	—14.4	—11.0	— 7.0	—14.8	1.5	1.3	1.1	1.3	70	56	73	66	4	0	3	NW 5	NNW 8	S 2		✛° 1, a, 2, p. ⊠
28	57.8	52.3	50.6	53.6	— 7.7	— 5.4	— 5.2	— 6.1	— 3.6	—22.7	1.7	2.3	2.1	2.0	69	76	69	71	10	10	10	E>20	E>20	E>20	0.1	➶, ✛ 1, a, 2, p, 3. ⊠
29	47.0	45.6	44.3	45.6	— 6.8	— 5.4	— 7.1	— 6.4	— 4.6	— 7.9	2.2	2.6	2.6	2.5	80	85	97	87	10	10	10	ESE 8	SE 1	ESE 2	0.7	➶, ✛ n; ✳ 1, a, 2, p, 3. ⊠
30	43.6	44.3	46.0	44.6	—14.6	— 6.5	— 9.7	—10.3	— 6.0	—18.7	1.4	1.7	1.6	1.6	97	63	74	78	9	0	0	0	WNW 10	0		✳ n; ∨ 1. ⊠
31	46.7	46 1	47.7	46.8	—22.4	— 7.8	—15.8	—15.3	— 6.6	—24.6	0.6	1.6	1.1	1.1	87	66	87	80	1	0	2	0	W 4	0		∨ 1. ⊠
Среднее.	751.7	751.1	751.5	751.4	—11.7	— 4.8	— 9.1	— 8.5	— 4.0	—14.4	1.6	2.1	1.9	1.9	78	62	76	72	6.5	5.1	4.9	4.0	6.3	3.8	Сумма 2.3	

Барометръ. Максимумъ.	День.	Минимумъ.	День.	Температура. Максимумъ изъ срочныхъ наблюденій.	День.	Максимумъ по максимал. термометру.	День.	Минимумъ.	День.	Относител. влажность. Минимумъ.	День.	Осадки. Максимумъ въ сутки.	День.
765.3	27	730.7	18	4.1	5	6.0	5	—32.6	15	51	10	0.9	25

Число дней. Осадки не менѣе 0.1 мм.	Осадки не менѣе 0.5 мм.	Осадки не менѣе 1.0 мм.	✳	▲	△	○	∾	∨	⌐	⊔	≡	∞	⇖	T	<	➶	Ясныхъ.	Пасмурныхъ.	Безъ оттепели.	Съ морозомъ.
5	2	0	5	0	0	0	0	11	0	0	0	0	0	0	0	8	7	11	24	31

Вѣтры.	Тихо 0.	N	NNE	NE	ENE	E	ESE	SE	SSE	S	SSW	SW	WSW	W	WNW	NW	NNW
Число.	16	4 / 2	1	7 / 5	3	25 / 16	14	9 / 2	1	6 / 3	4	6 / 2	4	11 / 7	4	9 / 6	3
Сумма скоростей.	—	5 / 17	6	49 / 59	13	136 / 180	70	2 / 37	2	6 / 11	6	6 / 13	9	38 / 57	28	41 / 61	18

Число по новому стилю.	Барометръ при 0°. 7	1	9	Среднее.	Температура воздуха. 7	1	9	Среднее.	Max.	Min.	Абсолютная влажность. 7	1	9	Среднее.
1	751.0	752.3	754 6	52.6	—15.2	— 5.9	—11.7	—10.9	— 5.6	—17.7	1.2	1.7	1.2	1.4
2	56.3	56.0	58.7	57.0	—20.4	— 6.8	— 8.9	—12.0	— 6.5	—24.3	0.9	1.8	2.1	1.6
3	61.8	61.7	61.9	61.8	—11.4	— 4.2	—10.0	— 8.5	— 2.3	—13.8	1.8	2.3	2.1	2.1
4	61.7	61.2	60.6	61.2	— 4.8	— 3.1	— 2.8	— 3.6	— 2.1	—14.6	2.9	2.8	3.2	3 0
5	61.4	61.2	63.7	62.1	— 3.2	— 1.2	— 4.4	— 2.9	— 1.1	— 5.0	2.7	2.6	2.7	2.7
6	65.0	64.1	64.4	64.5	— 9.2	— 1.5	— 2.5	— 4.4	— 1.3	— 9.7	2.0	3.3	2.9	2.7
7	65.0	64.6	66.4	65.3	— 3.1	— 0.5	— 7.5	— 3.7	— 0.5	— 7.6	2.4	3.0	2.5	2.6
8	67.4	66.7	65.2	66.4	— 6.6	— 4.4	— 6.2	— 5.7	— 2.5	— 8.4	2.8	3.0	2.6	2.8
9	64.2	62.3	63.0	63.2	— 8.8	— 4.6	— 4 5	— 6.0	— 3.9	—10.7	2.2	2.8	2.6	2.5
10	64.1	65.4	68.0	65.8	— 6.2	— 0.2	— 1.8	— 2.7	0.6	— 6.6	2.4	3.0	3.8	3.1
11	69.8	69.6	70.0	69.8	— 1.4	— 0.3	— 1.8	— 1.2	— 0.1	— 2.3	3.5	3.2	3.8	3.5
12	69.8	67.5	64.0	67.1	— 4.3	— 3.1	— 1.6	0.1	4.2	— 6.8	2.8	3.5	3.3	3.2
13	58.0	52.7	50.3	53.7	— 1.4	— 2.1	— 1.0	1.5	2.7	0 4	4.1	4.6	4.7	4.5
14	55.9	58.8	59.1	57.9	— 1.0	— 0.7	— 2.4	— 1.4	1.0	— 3.4	4.0	3.3	3.1	3.5
15	55.7	58.4	59.0	57.7	— 1.0	0.6	— 0.2	0.5	3.5	— 3.0	4.6	4.5	4.0	4.4
16	57.0	56.1	57.0	56.7	— 1.2	0.6	— 0.7	— 0.4	0.7	— 3.5	3.8	4.3	4.0	4.0
17	59.2	59.4	59.4	59.3	— 2.3	— 0.5	— 0.2	— 1.0	— 0.2	— 3.1	3.5	2.9	3.8	3.4
18	62.5	64.9	67.6	65.0	— 0.2	0.2	— 1.4	— 0.5	0.4	— 2.5	3.8	3.0	3.6	3.5
19	69.4	68.7	69.9	69.3	— 2.6	0.1	— 0.8	— 1.1	2.9	— 3.1	2.8	3.0	2.8	2.9
20	70.2	70.5	70.5	70.4	1.8	6.0	0.8	2.9	6.7	— 1.0	2.8	2.5	3.3	2.9
21	69.1	66.3	64.5	66.6	— 0.4	4.8	0.8	1.7	5.3	— 3.3	3.0	3.2	3.8	3.3
22	60.3	57.3	52.0	56.5	— 0.1	2.3	0.8	1.0	2.4	— 0.5	4.2	3.6	3.8	3.9
23	48.2	47.6	49.2	48.3	2.3	6.0	1.9	3.4	6.5	— 0.3	4.1	4.4	4.9	4.5
24	51.3	52.3	54.5	52.7	2.4	5.4	— 2.0	1.9	7.0	— 2.4	4.3	4.7	3.8	4.3
25	57.1	57.1	57.5	57.2	— 1.8	1.4	— 3.0	— 1.1	1.4	— 3.8	3.4	4.1	3.4	3.6
26	55.0	53.0	49 2	52.4	— 0.9	5.0	0.9	1.7	5.0	— 7.1	3.8	3.5	3.0	3.4
27	49.3	49.9	50.2	49.8	1.8	4.4	2.4	2.9	4.5	— 0.3	3.2	3.3	3.5	3.3
28	48.8	48.5	49.8	49.0	2.9	5.1	0.2	2.7	6.0	0.1	3.5	3.5	4.0	3.7
29	52.4	53.6	56.7	54.2	1.5	6.0	3.3	3.6	6.1	— 2.1	3.8	3.5	3.9	3.7
30	58.8	58.4	59.4	58.9	1.7	4.6	— 0.1	2.1	4.6	— 1.5	3.2	3.2	3.6	3.3
31														
Среднее.	759.9	759.5	759.9	759.8	— 2.9	0.8	— 2.0	— 1.4	1.5	— 5 6	3.1	3.3	3.3	3.2

Относительная влажность. 7	1	9	Среднее.	Облачность. 7	1	9	Направленіе и скорость вѣтра. 7	1	9	Осадки.	Примѣчанія.
93	56	65	71	3	4	0	S 2	WSW 4	W 1		∨°, ←1.
81	68	95	81	9	7	10	0	W 4	NW 5	0.4	∨ 1; ✳ 1, a, p, 3.
97	70	100	89	10	10	0	0	SSW 5	0		⌒° 1, a, 2, p.
93	75	87	85	10	10	10	S 2	SSW 3	SSW 2		∨ 1; ✳° p, 3.
76	63	84	74	10	2	4°	S 2	SW 4	SSW 2		
89	80	77	82	10	10	10	ESE 1	SSW 3	SW 2		
68	67	97	77	10	2°	0	N 2	NW 6	SSW 2		
100	91	93	95	10	10	10	SE 1	SSW 2	SSW 2		≡ n, 1; ∨ 1, a.
95	89	82	89	10	3	10	SE 2	SSW 2	S 4		∨ 1, a; ≡ 1.
85	67	93	82	10	8	10°	0	SSW 4	SW 2		✳° 1.
84	71	93	83	10	10	10°	0	SW 3	S 1		
85	61	64	70	10	10	10	SSE 1	SW 2	E<20		⸙ p, 3.
82	85	94	87	10	10	10	E<20	E<20	ESE 6	5.2	⸙ 1, 2; ●° ✳° 1, a, p, 3;
93	76	81	83	10	10	3°	SSW 2	SSW 4	ESE 2	0.3	✳ 1, a, 2.
93	94	89	92	10	10	10	S 6	SSW 5	SSE 1	0.6	✳ 1, a, p.
91	90	93	91	10	10	10	SSW 2	SSW 3	SW 2		≡ 1, a; ✳° 3.
89	66	82	79	10	10	10	SSW 3	SSW 5	0	0.2	✳° 1, a, p.
82	64	85	77	10	10	10	W 2	WNW 5	WNW 4		
73	65	64	67	10	3	9	NNE 2	E 4	E 2		⊔ p, 3.
53	36	68	52	10	10°	10°	E 6	SE 5	SW 2		⊕ 1, a, 2; ⊔ 3.
69	50	79	66	10	10	10	E 2	E 1	SSE 1		⊕ a.
93	66	79	79	10	10°	10	ENE—	ENE 8	ENE 2	0.2	✳° 1, a, 2, p.
75	63	91	76	10	10	10	ENE 2	SSE 1	SE 1	0.1	●° 3.
79	71	97	82	10	2°	10	SE 1	W 3	SW 2		≡ 3.
87	82	95	88	10	8	10	SSW 2	S 2	SSW 2		✳° 1, a; ≡° p, 3.
89	54	62	68	10	10	10	SSE 2	E 7	E<20		∨ 1; ⊕ 2; ⸙ 1, 3.
60	53	65	59	10	10	1	E<20	E 8	E 6		⸙ 1.
62	54	87	68	10	10	—	E 9	E 7	—		
74	50	66	63	7	10°	10	SE 1	E 3	E 3		
61	50	79	63	10°	10	10	E 10	E 4	0		
82	68	83	78	9.6	8.3	8.2	3.6	4.6	3.4	Сумма 7.0	

Барометръ. Максимумъ.	День.	Минимумъ.	День.	Температура. Максимумъ изъ срочныхъ наблюденій.	День.	Максимумъ по максимал. термометру.	День.	Минимумъ.	День.	Относител. влажность. Минимумъ.	День.	Осадки. Максимумъ въ сутки.	День.	Число дней. Осадки не менѣе 0.1 мм.	Осадки не менѣе 0.5 мм.	Осадки не менѣе 1.0 мм.	✳	▲	△	○	≀	∨	⊔	⊔	≡
770.5	20	747.6	23	6.0	20 29	7.0	24	—24.3	2	36	20	5.2	13	7	2	1	6	0	0	0	0	6	0	0	5

∞	⊠	⊤	⋀	⸙	Ясныхъ.	Пасмурныхъ.	Безъ оттепели.	Съ морозомъ.
0	0	0	0	4	0	20	13	28

Вѣтры.	Тихо. 0	N	NNE	NE	ENE	E	ESE	SE	SSE	S	SSW	SW	WSW	W	WNW	NW	NNW
Число.	7	1 1	1	3 0	4	22 19	3	10 6	5	14 7	9	13 8	1	6 4	2	3 2	0
Сумма скоростей.	—	2 2	2	0 8	12	172 181	9	11 19	6	19 47	55	19 50	4	10 18	9	11 16	0

Число по новому стилю.	Барометръ при 0°. 7	1	9	Средн.	Температура воздуха. 7	1	9	Средн.	Max.	Min.	Абсолютная влажность. 7	1	9	Средн.	Относительн. влажность. 7	1	9	Средн.	Облачность. 7	1	9	Направление и скорость вѣтра 7	1	9	Осадки.	Примѣчания.
1	759.7	758.9	759.6	59.4	1.2	4.8	— 1.0	1.7	5.1	— 1.8	3.4	2.9	3.6	3.3	67	44	84	65	8	10°	5	ESE 4	ESE 6	SSW 2		
2	59.5	57.5	59.4	58.8	— 1.6	3.7	— 1.4	0.2	4.3	— 5.8	3.6	4.2	4.0	3.9	87	70	97	85	10°	10	10	0	WSW 3	0		⊔ 1; ⊕ a, 2, p.
3	59.1	58.1	54.6	57.3	0.1	3.2	— 1.4	0.6	3.9	— 2.5	2.9	3.0	2.8	2.9	64	51	67	61	3	3	0	SE 3	E 7	ESE 1		⊔ 1.
4	53.3	52.3	51.3	52.3	0.2	2.4	— 1.8	0.3	3.4	— 5.8	3.0	3.3	3.8	3.4	65	59	97	74	5	2	0	E 3	WNW 4	SW 2		⊔ 1.
5	51.9	51.9	49.6	51.1	— 1.5	1.2	— 1.8	— 0.7	1.9	— 5.0	3.4	3.6	4.0	3.7	81	69	100	83	10	10	10	NW 3	NW 8	SSW 4		⊔ 1; ✳° p, 3.
6	47.9	50.8	54.4	51.0	— 0.7	2.3	— 1.5	0.0	3.1	— 2.0	4.4	3.9	3.6	4.0	100	72	89	87	10	3	10	WSW 2	WNW 6	WNW 3		✳° 1, p, 3.
7	56.5	58.3	61.4	58.7	— 1.2	2.0	— 2.8	— 0.7	2.6	— 3.3	3.5	3.8	3.7	3.7	82	71	100	84	10	10	9	SSW 5	SW 3	WSW 1		
8	62.3	61.3	59.6	61.1	— 0.6	11.0	5.3	5.2	11.5	— 8.0	3.6	2.9	3.8	3.4	81	30	57	56	8	10°	10	E 3	E 7	E 8		●° p, 3.
9	58.6	56.7	54.0	56.4	6.2	8.4	6.6	7.1	9.6	4.2	4.4	4.9	5.0	4.8	62	60	68	63	10	10	10	E 10	E>20	ENE 8		☄ 2.
10	51.5	50.7	51.3	51.2	7.5	11.0	4.5	7.7	13.9	2.6	5.5	6.4	5.7	5.9	70	65	90	75	9	9	10	WSW 2	W 3	S 2		
11	53.8	55.0	58.7	55.8	2.0	2.7	0.6	1.8	4.5	0.5	5.1	5.4	4.8	5.1	96	96	100	97	10	10°	10	SSW 4	WSW 5	W 3	0.7	●° a, 2, p, 3.
12	60.0	58.8	54.4	57.7	1.7	11.4	5.6	6.2	12.3	— 0.1	5.0	4.6	3.9	4.5	96	46	58	67	10	10°	10	ESE 2	S 6	E>20	1.5	✳° n; ☄ p, 3.
13	46.8	47.5	50.0	48.1	3.8	2.9	3.0	3.2	5.6	1.7	4.4	5.2	4.7	4.8	73	93	88	83	10	10	10	E>20	ESE 12	SE 2	16.1	☄ n, 1; ● n, a, 2, p.
14	56.1	57.6	60.5	58.1	1.2	6.8	2.3	3.4	7.7	— 1.5	4.5	5.4	4.9	5.0	92	73	89	85	9	4	3	S 2	SW 10	S 4		✳ n.
15	64.0	62.1	60.7	62.3	2.6	12.1	3.8	6.2	13.5	— 2.0	4.9	6.2	5.6	5.6	89	60	93	81	10°	0	10	S 1	S 1	S 1		
16	54.4	52.0	52.0	52.8	8.9	11.4	3.3	7.9	13.3	0.1	5.0	4.5	4.4	4.6	59	44	76	60	10	5	10	E 3	SE 6	ESE 2	2.3	● p, 3; ∩ p.
17	53.8	54.8	56.7	55.1	1.1	2.0	0.2	1.1	3.3	0.2	4.6	4.7	4.5	4.6	92	89	96	92	10°	10	10	SSW 4	SSW 4	S 3	0.3	✳° 1, a, 2, p.
18	57.7	56.2	57.7	57.2	0.0	3.1	0.4	1.2	3.5	— 0.5	4.6	4.5	4.5	4.5	100	79	94	91	10	10	10	SSW 2	SSW 2	SW 2		✳° 1.
19	59.4	59.9	60.5	59.9	0.0	1.9	— 0.2	0.6	2.4	— 0.8	3.6	3.5	3.8	3.6	77	66	84	76	10	10	10	W 4	WSW 4	SW 2		
20	56.4	50.2	45.7	50.8	0.6	9.3	4.4	4.8	9.8	— 4.5	3.3	2.7	3.1	3.0	68	31	50	50	1	9°	10	E 3	E 7	ESE 3		
21	48.5	51.3	56.5	52.1	2.9	4.6	— 0.8	2.2	5.0	— 2.1	4.6	4.5	4.3	4.5	80	71	100	84	10	3	10	WSW 2	W 6	SW 2	0.4	✳° p, 3.
22	56.6	55.4	56.6	56.2	0.1	2.9	0.1	1.0	4.2	— 1.0	4.4	4.8	3.8	4.3	97	85	82	88	10	10	8°	SSW 3	SSW 5	SSW 1		✳° 1, a, 2.
23	58.0	57.4	58.5	58.0	0.7	7.0	0.5	2.7	7.4	— 0.7	4.3	5.0	4.3	4.5	89	67	90	82	10°	8	10	W 3	W 6	SW 2		
24	57.8	56.1	56.1	56.7	1.6	6.5	0.8	3.0	8.3	— 0.1	4.4	4.8	4.6	4.6	85	67	94	82	10	10°	10	S 6	SW 12	S 7		
25	54.3	52.6	50.6	52.5	0.8	4.3	3.8	3.0	9.4	0.2	4.7	5.5	5.2	5.1	96	89	87	91	10	10	10	SSW 4	S 3	S 4		●° 1.
26	51.2	51.5	53.2	52.0	5.4	8.5	3.1	5.7	9.3	2.5	5.3	6.0	5.6	5.6	78	73	98	83	10	10°	10	S>20	S>20	SSW 4	4.7	☄ 1, a, 2; ● p, 3.
27	55.5	55.9	59.1	56.8	3.2	3.6	0.5	2.4	4.7	0.4	5.5	5.6	4.5	5.2	95	95	94	95	10	10	10	SSW 2	W 2	W 2	1.2	● n, a.
28	61.3	61.0	63.3	61.9	1.0	7.6	0.2	2.9	8.9	— 0.5	4.1	5.8	4.6	4.8	83	74	98	85	10	8	7	SW 1	W 4	WSW 2		✳ n.
29	64.9	64.5	63.5	64.3	3.0	10.1	4.7	5.9	11.0	— 2.0	4.9	4.5	5.6	5.0	87	49	87	74	10	10	10	SSE 2	S 2	W 1		
30	62.1	61.8	61.7	61.9	5.6	9.7	4.2	6.5	12.4	3.7	6.0	6.4	6.1	6.2	88	71	82	80	10	10°	10	SSW 2	WSW 7	SW 1		
31	62.1	62.2	63.6	62.6	5.1	6.8	3.2	5.0	7.0	2.7	5.9	6.1	5.7	5.9	90	82	93	90	10	10	10	SW 2	W 2	SW 2		●° p.
Среднее.	756.6	756.1	756.6	756.4	2.0	6.0	1.6	3.2	7.2	1.0	4.4	4.7	4.5	4.5	83	67	87	79	9.1	8.2	8.8	4.1	6.2	3.3	Сумма 27.2	

Барометръ. Максимумъ.	День.	Минимумъ.	День.	Температура. Максимумъ изъ срочныхъ наблюденій.	День.	Максимумъ по максимал. термометру.	День.	Минимумъ.	День.	Относительн. влажность. Минимумъ.	День.	Осадки. Максимумъ въ сутки.	День.	Число дней. Осадки не менѣе 0.1 мм.	Осадки не менѣе 0.5 мм.	Осадки не менѣе 1.0 мм.	✳	▲	△	○	≈	∨	⊢	⊔	≡
764.9	29	745.7	20	12.1	15	13.9	10	—8.0	8	30	8	16.1	13	8	6	5	5	0	0	0	0	0	0	4	0

Ясныхъ.	Пасмурныхъ.	Безъ отепели.	Съ морозомъ.	Вѣтры.	Тихо 0.	N	NNE	NE	ENE	E	ESE	SE	SSE	S	SSW	SW	WSW	W	WNW	NW	NNW
4	0	23	0	Число.	2	0 / 0	0	0 / 0	1	16 / 12	7	7 / 3	1	23 / 15	15	24 / 12	9	17 / 11	3	4 / 2	0
			20	Сумма скоростей.	—	0 / 0	0	0 / 0	8	111 / 132	30	11 / 28	2	8 / 106	48	41 / 79	28	36 / 56	13	11 / 20	0

МИЛЬКОВО.

Число по новому стилю.	Барометръ при 0°. 7	1	9	Среднее.	Температура воздуха. 7	1	9	Среднее.	Max.	Min.	Абсолютная влажность. 7	1	9	Среднее.	Относительн. влажность. 7	1	9	Среднее.	Облачность. 7	1	9	Направленіе и скорость вѣтра. 7	1	9	Осадки.	Примѣчанія.
1																										
2																										
3																										
4																										
5																										
6																										
7																										
8																										
9																										
10																										
11																										
12																										
13																										
14			749.5				— 6.5		— 0.8												10					✱ 3.
15	747.3	746.4	46.0		— 8.2	— 4.3	— 7.6		— 3.0	— 8.2									10	10	10					✱ 1, 2, 3.
16	46.5	46.4	48.0		— 7.1	— 5.0	— 5.5		— 1.7	— 7.6									10	10	10					✱° 1.
17	49.7	54.4	50.1		— 5.8	— 2.5	— 4.2		0.7	— 5.8									10	10	4					✱ 1, 2; ≡ 3.
18	48.8	48.1	47.4		—12.5	— 7.5	—10.7		— 4.2	—14.0									8	10	10					≡ 2, 3.
19	46.6				— 7.6					—13.1									10							
20									— 6.2																	
21	29.7	30.6	35.6		—17.0	—10.2	—27.1		—10.2	—27.1									0	7	0					
22	37.6	36.8	34.2		—35.0	—22.3	—18.1		—18.1	—35.0									0	2	1					
23	28.6	27.1	24.8		—24.6	—19.9	—17.7		—12.4	—30.7									10	10	10					✱ 2, 3.
24	27.9	29.6	33.6		—17.5	—15.8	—21.4		—12.1	—21.4									10	8	0					
25	34.1	33.4	32.8		—36.0	—21.4	—23.1		—20.7	—36.8									3	6	10					✱° 3.
26	36.0	38.6	43.4		—24.6	—18.0	—29.2		—15.2	—29.2									6	1	0					
27	43.8	40.6	35.2		—39.4	—25.3	—26.0		—22.7	—41.5									1	10	10					✱ 3.
28	25.9	29.4	33.2		—26.5	—16.7	—26.1		—15.0	—26.9									7	9	4					✱° 2
29	42.0	46.8	52.4		—37.2	—18.2	—25.0		—17.1	—37.2									1	0	0					
30	54.2	53.3	47.4		—37.5	—25.5	—22.6		—20.8	—38.0									2	10	10				1.2	✱ 3.
31	29.6	22.0	19.6		—21.0	—17.1	—17.8		—13.5	—23.4									10	10	10				9.2	✱ n, 1, 2, p, 3
Среднее.																										

Барометръ. Максимумъ.	День.	Минимумъ.	День.	Температура. Максимумъ.	День.	Минимумъ.	День.	Относител. влажность. Минимумъ.	День.	Осадки. Максимумъ въ сутки.	День.	Число дней. Осадки не менѣе 0.1 мм.	Осадки не менѣе 0.5 мм.	Осадки не менѣе 1.0 мм.	✱	▲	△	○	?	<	⊢	⊔	≡	∞	⊼	⊤	∧	↖	Ясныхъ.	Пасмурныхъ.	Безъ оттепели.	Съ морозомъ.

Вѣтры.	Тихо 0.	N	NNE	NE	ENE	E	ESE	SE	SSE	S	SSW	SW	WSW	W	WNW	NW	NNW
Число.																	
Сумма скоростей.																	

Число по новому стилю.	Барометръ при 0°. 7	1	9	Среднее.	Температура воздуха. 7	1	9	Среднее.	Max.	Min.	Абсолютная влажность. 7	1	9	Среднее.	Относительн. влажность. 7	1	9	Среднее.	Облачность. 7	1	9	Направленіе и скорость вѣтра. 7	1	9	Осадки.	Примѣчанія.
1	718.7	719.9	726.3	721.6	—19.2	—12.7	—14.6	—15.5	— 6.1	—19.2									10	10	10°				0.3	✳ n, 1.
2	30.8	31.3	32.9	31.7	—25.4	—16.7	—19·6	—20.6	—13.7	—25.4									3	1°	9°					
3	35.6	38.0	40.2	37.9	—24.6	—18.2	—34.2	—25.7	—15.3	—34.2									10	1	1°					
4	42.2	43.6	44.6	43.5	—47.0	—24.6	—35.6	—35.7	—18 3	—47.0									0	0	0					
5	42.0	36.8	26.6	35.1	—25.8	—21.2	—21.1	—22.7	—19.4	—35.6									10	10	10				4.8	✳ a, 2, 3.
6	18.2	14.9	14.2	15.8	—19.6	—15.3	—16.4	—17.1	—11.6	—22.7									10	4	1°				0.2	✳ n, 1, a.
7	16.9	18.8	22.7	19.5	—17.2	—16.1	—19.1	—17.5	—11.4	—19.1									10°	9°	8°				0.1	✳° a.
8	23.6	23.9	25.3	24.3	—26.8	—18.0	—32.2	—25.7	— 9.8	—32.2									4	7°	0					
9	26.2	24.7	24.4	25.1	—32.4	—17.6	—27.2	—25.7	—15.0	—34.1									3	1°	1				0.1	
10	26.6	28.5	32.8	29.3	—19.0	—16.4	—25.0	—20.1	—13.9	—27.2									10	10	1					
11	37.0	40.0	42.7	39.9	—38.6	—19.0	—35.0	—30.9	—13.1	—38.6									1	0	0					
12	41.2	37.4	34.3	37.6	—50.0	—21.2	—23.4	—31.5	—15.0	—50.0									1	1	10				0.9	✳ p, 3.
13	32.7	32.0	32.1	32.3	—20.4	—15.3	—15.9	—17.2	— 9.8	—24.2									10	9	9				1.1	✳ n, 1, a, p.
14	34.1	36.2	40.7	37.0	—16.4	— 7.3	—12.6	—12.1	— 2.3	—16.4									10	4	5				0.3	
15	40.1	38.8	40.2	39.7	—11.0	— 4.8	—13.2	— 9.7	1.2	—16.9									10	1	2				0.2	✳ 1, a.
16	43.3	43.8	44.0	43.7	—11.2	— 8.0	—12.4	—10.5	— 7.8	—13.2									10	8	2					✳ 1.
17	43.8	42.5	41.9	42.7	—15.6	— 7.8	—22.0	—15.1	— 7.0	—22.0									10	3	1					✳° 1.
18	40.9	40.9	44.4	42.1	—15.2	—12.0	—17.8	—15.0	—11.9	—22.6									10	10°	0				0.9	✳ 1.
19	45.0	44.0	44.9	44.6	—19.4	—10.1	—24.8	—18.1	— 7.9	—24.8									2	5	0					
20	48.0	48.3	48.4	48.2	—23.8	—13.0	—28.6	—21.8	—12.2	—31.2									10	10	0					
21	44.9	40.3	33.5	39.6	—19.4	—13.8	—15.0	—16.1	—13.4	—28.6									10	10	10				4.8	✳ 2, 3.
22	28.2	23.9	20.8	24.3	—12.8	— 9.0	— 8.2	—10.0	— 7.1	—19.3									10	10	10				1.5	✳ n, 1, a, 2, p, 3.
23	21.4	20.4	23.5	21.8	—12.8	—10.0	—13.0	—11.9	— 8.2	—13.0									10	10°	2					
24	26.2	27.7	30.4	28.1	—15.4	— 7.8	—22.6	—15.3	— 6.7	—22.6									1	1°	0					
25	34.8	36.1	38.7	36.5	—29.8	—14.2	—18.2	—20.7	—12.8	—30.0									1°	1°	10°					
26	39.8	37.9	34.7	37.5	—19.8	—15.4	—18.2	—17.8	—14.7	—20.1									10	10	10				1.3	✳ 1, 2.
27	34.2	33.6	35.5	34.4	—18.2	—13.2	—16.6	—16.0	—11.5	—18.7									10	10°	0				0.4	
28	38.6	41.1	47.7	42.5	—19.8	— 9.4	—20.6	—16·6	— 9.2	—22.0									10	8°	0					
29																										
30																										
31																										
Среднее.	734.1	733.8	734.6	734.2	—22.4	—13.9	—20.8	—19.0	—10.9	—26.1									7.4	5.9	4.0				Сумма 16.9	

Барометръ. Максимумъ.	День.	Минимумъ.	День.	Температура. Максимумъ изъ срочныхъ наблюденій.	День.	Максимумъ по максимал. термометру.	День.	Минимумъ.	День.	Относител. влажность. Минимумъ.	День.	Осадки. Число дней. Максимумъ въ сутки.	День. Осадки не менѣе 0.1 мм.	Осадки не менѣе 0.5 мм.	Осадки не менѣе 1.0 мм.	✳	▲	△	○	☾	∨	⊢	⊔	⊞
748.4	20	714.2	6	— 4.8	15	1.2	—	—50.0	12	—	—	14.2	5/21	4	7	5	0	0	0	0	0	0	0	0

	⊗	⊼	⊤	⊼	⊼	Ясныхъ.	Пасмурныхъ.	Безъ оттепели.	Съ морозомъ.
Вѣтры.									
Число.									
Сумма скоростей.	0	0	0	0	0	4	7	28	28

	Тихо. 0	N	NNE	NE	ENE	E	ESE	SE	SSE	S	SSW	SW	WSW	W	WNW	NW	NNW
Вѣтры.																	
Число.																	
Сумма скоростей.																	

Число по новому стилю.	Барометръ при 0°. 7	1	9	Среднее.	Температура воздуха. 7	1	9	Среднее.	Max.	Min.	Абсолютная влажность. 7	1	9	Среднее.	Относительн. влажность. 7	1	9	Среднее.	Облачность. 7	1	9	Направление и скорость вѣтра. 7	1	9	Осадки.	Примѣчанія.
1	754.2	754.9	754.9	54.7	—33.8	—11.2	—24.8	—23.3	— 8.0	—34.0									0	0	0					
2	53.1	49.1	45.5	49.2	—31.4	—15.4	—14.8	—20.5	—12.3	—34.0									4	10	10				0.9	✳p, 3.
3	44.6	44.7	47.4	45.6	—20.4	— 6.2	—21.2	—15.9	— 4.4	—21.2									1	0	0					
4	50.2	48.9	45.7	48.3	—32.0	—10.6	— 8.4	—17.0	— 7.8	—33.0									1	1	8c					
5	43.6	43.7	46.8	44.7	—11.6	— 9.0	—14.2	—11.6	— 8.3	—14.2									10	10	10c					✳1; ∪3.
6	51.9	52.9	55.2	53.3	—21.8	— 7.6	—20.2	—16.5	— 5.2	—22.1									1	2c	3					
7	56.7	55.8	54.0	55.5	—25.0	— 7.6	—19.0	—17.2	— 4.0	—26.1									10	1	2					
8	51.1	46.7	42.4	46.7	—15.4	— 9.4	— 9.4	—11.4	— 8.3	—21.3									10	10	10				6.2	✳a, 2, 3.
9	39.4	40.5	43.6	41.2	— 9.2	— 2.4	— 8.6	— 6.7	— 1.8	—15.1									10	0	0					
10	45.4	43.7	41.4	43.5	—26.6	—10.2	—18.2	—18.3	— 7.6	—27.3									3	10	2					
11	42.5	42.7	41.9	42.4	—13.8	— 6.6	—17.2	—12.5	— 4.0	—19.0									10	5c	0					✳1; ⊕2.
12	38.3	35.6	37.8	37.2	—15.4	— 8.4	—15.2	—13.0	— 8.0	—23.5									2	4	0					
13	45.2	48.1	50.4	47.9	—29.6	— 9.0	—22.6	—20.4	— 7.7	—30.5									0	0	0					
14	47.9	40.5	27.2	38.5	—28.2	—15.2	—12.8	—18.7	—12.5	—31.3									1	10	10				6.8	✳2, p.
15	19.4	19.0	23.8	20.7	—15.8	— 2.8	—12.8	—10.5	— 2.0	—16.7									2	9	4					✳n; ✢3.
16	27.5	27.9	28.8	28.1	—14.8	—11.2	—13.2	—13.1	—10.4	—14.8									10	4	5				3.9	
17	30.1	32.3	35.8	32.7	—15.0	— 6.8	—19.6	—13.8	— 6.8	—19.6									8	8	0					✳n.
18	38.5	38.5	39.6	38.9	—30.8	— 9.8	—18.0	—19.5	— 6.5	—32.0									1	1	0					
19	42.8	42.5	44.2	43.2	—17.6	— 6.6	—18.6	—14.3	— 5.5	—19.9									10	1	0					
20	46.1	45.5	44.0	45.2	—20.8	— 4.4	—12.6	—12.6	— 4.4	—24.9									3	0	0					
21	43.8	42.7	42.2	42.9	—14.6	— 6.4	— 9.6	—10.2	— 4.8	—14.6									10	1	7					✳1, a.
22	42.6	41.7	41.5	41.9	—16.2	—10.0	—13.0	—13.1	— 9.6	—17.1									3	1	10				0.9	✳p, 3.
23	44.7	44.9	44.7	44.8	—18.6	—10.6	—19.2	—16.1	— 8.3	—19.2									4	8c	0					
24	47.9	49.4	51.2	49.5	—25.4	— 8.2	—19.2	—17.6	— 5.9	—28.9									0	0	0					
25	51.8	47.2	36.8	45.3	—24.4	—12.6	— 9.6	—15.5	— 7.5	—28.0									4	10	10				1.2	✳a, 2.
26	27.2	27.6	35.2	30.0	— 6.8	— 3.0	—13.2	— 7.7	— 3.0	—13.2									10	10	4				0.7	
27	42.3	43.9	47.7	44.6	—10.4	— 3.4	—11.2	— 8.3	— 2.1	—16.3									3	2	2					
28	50.0	50.9	53.7	51.5	—16.6	— 7.6	—15.6	—13.3	— 4.1	—19.8									4	3	0					
29	57.1	56.1	54.4	55.9	—23.8	— 6.0	— 5.8	—11.9	— 3.3	—28.4									0	10c	10					✳c 3.
30	52.7	49.6	47.7	50.0	— 9.0	— 4.2	— 6.4	— 6.5	— 2.2	—10.2									6	10	10				3.8	✳a, 2, 3.
31	44.9	44.9	45.8	45.2	—10.4	— 2.8	—15.2	— 9.5	— 2.8	—15.2									1	7	0					
Средняя.	744.3	743.6	743.6	743.8	—19.5	— 7.9	—14.8	—14.1	— 6.1	—22.3									4.6	4.8	3.8	—	—	—	Сумма 24.4	

Барометръ. Максимумъ.	День.	Минимумъ.	День.	Температура. Максимумъ изъ срочныхъ наблюденій.	День.	Максимумъ по максимум. термометру.	День.	Минимумъ.	День.	Относительная влажность. Минимумъ.	День.	Осадки. Максимумъ изъ сутокъ,	День.	Число дней. Осадки не менѣе 0.1 мм.	Осадки не менѣе 0.5 мм.	Осадки не менѣе 1.0 мм.	✳	▲	△	○	≈	≺	⊢	⊔	≡
757.1	29	719.0	15	— 2.4	9	— 1.8	9	—34.0	½			6.8	14	8	8	5	8	0	0	0	0	0	0	0	0

Вѣтры.	Тихо 0.	N	NNE	NE	ENE	E	ESE	SE	SSE	S	SSW	SW	WSW	W	WNW	NW	NNW
Число.																	
Сумма скоростей.																	

8	7	4	2	1	Ясныхъ.	Пасмурныхъ.	Безъ отмѣтки.	Съ морозомъ.
0	0	0	0	—	6	3	31	31

Число по новому стилю.	Барометръ при 0°. 7	1	9	Среднее.	Температура воздуха. 7	1	9	Среднее.	Max.	Min.	Абсолютная влажность. 7	1	9	Среднее.	Относительн. влажность. 7	1	9	Среднее.	Облачность. 7	1	9	Направленіе и скорость вѣтра. 7	1	9	Осадки.	Примѣчанія.
1	745.9	746.2	749.2	47.1	—18.2	— 3.8	— 8.0	—10.0	— 3.3	—24.5									1	2	0					
2	52.1	51.1	49.7	51.0	—22.2	— 5.6	—17.2	—15.0	— 5.6	—26.7									0	0	0					
3	50.5	49.6	51.0	50.4	—25.4	— 7.2	—17.6	—16.7	— 3.2	—31.0									0	0	0					
4	54.9	54.7	54.9	54.8	—24.2	— 7.0	—17.0	—16.1	— 3.9	—29.9									0	0	0					
5	58.0	57.7	58.1	57.9	—21.2	— 4.2	—13.8	—13.1	0.0	—28.1									0	0	0					
6	59.5	57.4	54.9	57.3	—19.2	— 2.2	— 0.8	— 7.4	1.3	—24.2									6	10	7					ω 3.
7	53.6	53.2	56.5	54.4	2.2	7.4	2.8	4.1	7.6	— 2.1									2	3	2					
8	57.1	56.7	56.5	56.8	— 0.6	8.4	— 1.2	2.2	8.4	— 3.7									10	10	0					
9	56.8	55.4	56.2	56.1	— 7.6	5.6	2.4	0.1	7.0	—10.1									7	9	3					
10	55.9	55.9	53.0	54.9	— 1.2	2.0	1.4	0.7	3.6	— 1.3									10	9	2					
11	54.6	53.8	54.0	54.1	— 2.4	3.8	— 2.4	— 0.3	6.8	— 5.0									0	0	1					
12	55.5	55.2	55.1	55.3	— 1.2	9.2	3.6	3.9	10.0	— 3.5									0	1	3					
13	54.8	53.2	54.3	54.1	0 8	9.8	3.2	4.6	10.9	— 1.3									10	4	10					●° p.
14	56.6	56.6	56.4	56.5	— 1.4	1.2	— 1.6	— 0.6	3.2	— 1.9									10	10	10				1.2	✳ 2.
15	56.0	56.1	56.3	56.1	— 0.4	5.2	2.0	2.3	6.3	— 1.8									10	9	4				2.2	
16	58.5	57.2	57.0	57.6	0.4	7.6	2.8	3.6	10.0	— 0.9									10	4	1					
17	56.5	55.6	55.7	55.9	1.8	7.6	1.8	3.7	8.0	— 4.5									3	2	9					
18	55.4	53.9	53.5	54.3	1.4	5.6	2.6	3.2	6.7	— 1.2									1	4	9					
19	54.7	53.4	51.8	53.3	0.2	4.8	1.6	2.2	5.7	— 3.5									1	1	0					
20	50.6	48.6	47.7	49.0	— 1.6	5.7	— 0.2	1.3	7.8	— 5.5									1	4°	1					
21	48.1	46.4	45.5	46.7	— 0.8	6.0	2.8	2.7	7.4	— 5.7									3	3	10				0.6	●° p, 3.
22	43.0	41.8	43.4	42.7	1.2	2.5	0.8	1.5	2.8	0.6									10	10	10				2.1	✳ n, p.
23	46.9	47.7	49.0	47.9	0.4	4.8	3.8	3.0	6.9	— 0.6									10	2	10					
24	48.1	46.6	45.2	46.6	2.0	2.4	1.8	2.1	3.8	1.7									10	10	10				3.6	
25	39.9	34.8	34.0	36.2	0.2	0.8	2.8	1.3		0.0									10	10	9				4.7	✳ 1, 2, p.
26	37.6	37.8	39.1	38.2	0.4	2.8	— 1.6	0.5											2	2	1					
27	41.7	42.5	45.5	43.2	0.4	5.2	1.0	2.2											1	1	0					
28	46.7	43.8	35.9	42.1	— 2.6	0.2	0.0	— 0.8											10	10	10				1.0	✳ a, 2, p.
29	30.3	30.9	34.5	31.9	1.6	2.4	— 1.0	1.0											1	2	0					
30	37.5	38.1	39.4	38 3	— 0.2	4.0	1.8	1.9											0	1	9					
31																										
Среднее.	750.6	749.7	749.8	750.0	— 4.6	— 2.8	— 1.4	— 1.1	—	—									4.6	4.4	4.4	—	—	—	Сумма. 15.4	

Барометръ. Максимумъ.	День.	Минимумъ.	День.	Температура. Максимумъ изъ срочныхъ наблюденій.	День.	Максимумъ по максимал. термометру.	День.	Минимумъ.	День.	Относител. влажность. Минимумъ.	День.	Осадки. Максимумъ въ сутки.	День.	Число дней. Осадки не менѣе 0.1 мм.	Осадки не менѣе 0.5 мм.	Осадки не менѣе 1.0 мм.	✳	▲	△	○	☾	∨	⊢	⊔	≡
759.5	6	730.3	29	9.8	13	—	—	—	—	—	—	4.7	25	7	7	6	6	0	0	0	0	0	0	0	0

	⊗	⊼	⊤	∧	⊻	Ясныхъ.	Пасмурныхъ.	Безъ оттепели.	Съ морозомъ.
Число.	0	0	0	0	0	5	11	6	—

Вѣтры.	Тихо 0.	N	NNE	NE	ENE	E	ESE	SE	SSE	S	SSW	SW	WSW	W	WNW	NW	NNW
Сумма скоростей.																	

Число по новому стилю.	Барометръ при 0°. 7	1	9	Среднее.	Температура воздуха. 7	1	9	Среднее.	Max.	Min.	Абсолютная влажность. 7	1	9	Среднее.	Относительн. влажность. 7	1	9	Среднее.	Облачность. 7	1	9	Направленіе и скорость вѣтра. 7	1	9	Осадки.	Примѣчанія.
1	739.2	738.8	740.3	39.4	— 2.8	5.2	2.2	1.5											0	0	0					
2	43.2	44.2	46.4	44.6	0.6	5.0	0.2	1.9											3	1	0					
3	47.6	45.9	42.6	45.4	— 1.6	6.6	0.2	1.7											3	4	0					
4	41.7	41.5	44.1	42.4	0.8	5.6	0.0	2.1											10	9	0					
5	46.5	46.0	43.5	45.3	0.6	8.2	1.8	3.5											10	10	10				3.0	● 3.
6	38.6	38.9	43.2	40.2	1.2	3.6	1.0	1.9											10	10	10				0.1	● n.
7	48.4	50.0	53.5	50.6	1.4	5.0	0.2	2.2											3	4	1					
8	54.6	53.5	54.1	54.1	0.8	6.4	3.4	3.5											1	8	10					
9	54.3	52.7	52.0	53.0	2.4	9.4	4.2	5.3											0	0	1					
10	51.4	49.1	46.3	48.9	1.6	13.8	8.0	7.8											9	9	4					
11	41.4	37.9	37.5	38.9	8.4	7.8	3.0	6.4											2	1	4					⚡ 2.
12	38.9	39.5	42.9	40.4	3.6	6.4	1.0	3.7											1	9	2					
13	44.0	41.0	38.6	41.2	0.6	2.4	0.6	1.2											10	10	10				0.5	
14	47.7	48.3	49.5	48.5	1.5	5.0	5.2	3.9											10	2	10					
15	50.0	50.4	50.8	50.4	1.0	1.8	2.2	1.7											10	10	1					
16	52.7	50.6	49.8	51.0	2.0	11.2	5.0	6.1											10	0	2					
17	50 1	48.0	46.6	48.2	4.2	13.3	7.8	8.4											2	10°	4					
18	47.2	44.1	42.4	44.6	3.8	12.0	5.8	7.2											0	0	0					
19	43.4	41.2	41.7	42.1	3.4	10.6	7.8	7.3											2	2	3					
20	46.1	47.2	49.0	47.4	1.2	5.8	5.6	4.2											10	10	8					
21	52.7	51.4	51.8	52.0	3.0	13.0	7.0	7.7											8	9	5					
22	52.4	50.7	50.7	51.3	6.8	16.2	8.8	10.6											9	4	2					
23	50.8	48.9	49.6	49.8	5.4	16.0	10.8	10.7											4	5	7					
24	52.0	49.5	48.5	50.0	7.6	18.2	15.4	13.7											0	0	9					
25	50.6	49.4	49.6	49.9	9.6	17.0	13.4	13.3											0	0	0					
26	52.0	50.1	51.2	51.1	9.2	18.8	10.4	12 8											0	1	1					
27	51.4	48.6	47.9	49.3	9.2	18.6	11.6	13.1											0	0	0					
28	44.3	41.7	42.3	42.8	6.4	10.6	6.8	7.9											10	10	9					●° 2.
29	42.3	40.2	41.6	41.4	9.8	17.6	10.0	12.5											0	3	6					
30	43.6	44.4	45.7	44.6	8.4	14.2	10.0	10.9											8	8	8					
31	48.3	47.1	46.1	47.2	10.4	15 8	10.4	12.2											0	1	10					
Среднее.	747.3	746.2	746.4	746.6	3.9	10.4	5.8	6.4											4.7	4.8	4.4	—	—	—	Сумма 3.6	

Барометръ. Максимумъ.	День.	Минимумъ.	День.	Температура. Максимумъ изъ срочныхъ наблюденій.	День.	Максимумъ по максимальному термометру	День.	Минимумъ.	День.	Относител. влажность. Минимумъ.	День.	Осадки. Максимумъ въ сутки.	День.	Число дней. Осадки не менѣе 0.1 мм.	Осадки не менѣе 0.5 мм.	Осадки не менѣе 1.0 мм.	✳	▲	△	○	☾	∨	⊢	⊔	≡
754.6	8	737.5	11	18.8	26	—	—	—	—			3.0	5	3	2	1	0	0	0	0	0	0	0	0	0

	⊗	⊼	⊤	∧	⚡	Ясныхъ.	Пасмурныхъ.	Безъ оттепели.	Съ морозомъ.
Вѣтры.									
Число.									
Сумма скоростей.	0	0	0	0	0	7	5	0	—

Вѣтры.	Тихо 0.	N	NNE	NE	ENE	E	ESE	SE	SSE	S	SSW	SW	WSW	W	WNW	NW	NNW
Число.																	
Сумма скоростей.																	

Число по новому стилю.	Барометръ при 0°. 7	1	9	Среднее.	Температура воздуха. 7	1	9	Среднее.	Max.	Min.	Абсолютная влажность. 7	1	9	Среднее.	Относительн. влажность. 7	1	9	Среднее.	Облачность. 7	1	9	Направленіе и скорость вѣтра. 7	1	9	Осадки.	Примѣчанія.
1	738.6	732.4	736.5	36 5	9.8	13.8	14.2	12.6											10	8	10					●° p.
2	44.4	44.9	46 0	45.1	15 1	14.1	7.4	12.2											9	2	8				2.4	
3	44.2	43 8	45.0	44.3	5.2	7.6	5.7	6.2											10	10	1					● 1.
4	47.3	43.8	42.7	44.6	5.6	15.1	7.1	9.3											10	9	10				0.8	● p.
5	43.8	43.9	44.7	44.1	7.8	15.2	9.4	10.8											10	10	10				3.6	● 3.
6	45.0	40 9	47.3	44 4	8.6	12.1	11.9	10.9											10	10	10					● 1.
7	48.9	48.6	49.5	49.0	14.2	16.3	12.2	14.2											9	10	10				2.1	
8	50.6	46 7	44.5	47.3	5.7	7.5	5.8	6.3											10	10	10				12.6	● 1, 2, 3.
9	39.2	36.2	38 3	37.9	3.0	8.3	5.6	5.6											10	10	1					● n, 1.
10	42.4	42.4	40.7	41.8	11.2	19.2	10.4	13.6											0	0	4					
11	37.1	34.0	33 1	34.7	8.4	9.0	3.2	6.9											10	10	10				19.8	● 2.
12	33.3	33.8	35 8	34.3	0.9	2.8	2.6	2.1											10	10	10				2.6	✱ n; ● 2, 3.
13	38.5	39.0	41 1	39.5	2.1	4.4	3.1	3.2											10	10	7				0.4	✱ 1; ● 2, p.
14	42.8	41.0	40 0	41.3	5.1	11.3	7.6	8.0											4	1	0					
15	40.9	38.4	37.5	38.9	5.8	16.3	9.9	10.7											0	0	0					
16	38.6	37 5	38.8	38 3	11.4	20.4	11.1	14.3											0	7°	10					ф 2.
17	40.5	38.0	40.0	39.5	9.7	19.8	12.0	13.8											0	7	3					
18	41.9	40 9	41 8	41 5	10.4	20.9	14.2	15.2											0	2	1					
19	42.0	38 9	40.1	40 3	10 7	21 2	12 9	14.9											0	0	0					
20	40.2	40.7	42 6	41 2	11.9	21.4	12.2	15.2											10	7	0					
21	46.1	45 6	45 7	45 8	13.0	23.8	18.8	18.5											0	2	4					
22	47.9	46.4	47 5	47 3	16.2	24.4	17.6	19.4											0	2	3					
23	49.0	47.3	47 6	48 0	14.6	25.0	19.0	19.5											0	2	7					
24	48.4	46 2	45 7	46.8	16 2	24.6	18 6	19.8											0	1	0					
25	46.9	45 2	44 6	45.6	14.4	23 6	20.6	19.5											0	0	1					
26	45.1	42.2	42 2	43 2	16.4	25.1	16.6	19.4											0	8	2					
27	42.8	40.3	40.5	41.2	14.2	23.8	18.2	18.7											1	1	1					
28	39.6	37.4	40.3	39.1	16.2	22.5	13.6	17.4											0	10	7					
29	45.9	45.4	46 4	45.9	9.8	16.6	12.8	13.1											2	9	10				3.9	
30	49.4	49 8	50.4	49.9	8.8	11.6	9.6	10.0											10	10	10				2.3	● n, 1, 2, 3.
31																										
Среднее.	743.4	741.7	742.6	742.6	10.1	16.6	11.5	12.7											4.8	6.6	5.3	—	—	—	Сумма 50.5	

Барометръ. Максимумъ.	День.	Минимумъ.	День.	Температура. Максимумъ изъ срочныхъ наблюденій.	День.	Максимумъ по максимал. термометру.	День.	Максимумъ	День.	Относител. влажность. Минимумъ.	День.	Осадки. Максимумъ въ сутки.	День.
750.6	8	732.4	1	25.1	26	—	—	—	—	—	—	19.8	11

Число дней. Осадки не менѣе 0.1 мм.	Осадки не менѣе 0.5 мм.	Осадки не менѣе 1.0 мм.	✱	▲	△	○	∼	∨	⌐	⊔	≡	∞	⩘	T	⊲	↙	Ясныхъ.	Пасмурныхъ.	Безъ оттепели.	Съ морозомъ.
10	9	8	2	0	0	0	0	0	0	0	0	0	0	0	0	—	9	10	0	—

Вѣтры.	Тихо 0.	N	NNE	NE	ENE	E	ESE	SE	SSE	S	SSW	SW	WSW	W	WNW	NW	NNW
Число.																	
Сумма скоростей.																	

Число по новому стилю.	Барометръ при 0°. 7	1	9	Среднее.	Температура воздуха. 7	1	9	Среднее.	Max.	Min.	Абсолютная влажность. 7	1	9	Среднее.	Относительн. влажность. 7	1	9	Среднее.	Облачность. 7	1	9	Направленіе и скорость вѣтра. 7	1	9	Осадки.	Примѣчанія.
1	749.7	747.4	745.1	47.4	9.4	13.2	11.6	11.4											9	10	10					● n.
2	44.9	43.6	43.1	43.9	9.8	15.7	14.4	13.3											10	9	8					
3	45.8	45.6	47.8	46.4	12.4	21.2	14.0	15.9											9	7	1					
4	46.9	45.4	42.7	45.0	8.5	14.2	11.2	11.3											8	7	9					
5	40.8	39.0	38.8	39.5	10.0	15.8	13.2	13.0											10	8	7					
6	39.6	37.2	39.2	38.7	11.6	21.0	11.8	14.8											10	8	10				14.8	⊼, ▲, ● p.
7	40.4	39.7	39.7	39.9	12.3	19.2	14.0	15.2											9	3	10				1.5	●° 3.
8	41.4	40.9	40.7	41.0	14.8	22.0	16.6	17.8											1	2	7					
9	41.3	39.1	39.6	40.0	14.6	22.0	18.4	18.3											2	4	6					∞ 2.
10	37.4	39.6	41.8	39.6	15.2	26.6	18.6	20.1											1	1	10					∞ 2.
11	43.5	44.7	45.0	44.4	15.8	15.4	16.2	15.8											9	10	10				1.5	● 2.
12	43.6	40.7	40.2	41.5	16.0	27.4	16.6	20.0											2	1°	8					● n.
13	38.5	36.7	36.4	37.2	14.0	12.2	9.8	12.0											10	10	10				9.0	● a, 2, p, 3.
14	37.4	37.0	40.0	38.1	8.2	14.2	9.8	10.7											10	10	10				0.8	
15	42.8	41.5	43.0	42.4	8.8	17.4	13.2	13.1											10	5	10				0.7	● 3.
16	43.9	42.6	42.6	43.0	11.7	20.3	14.8	15.6											0	3	1					
17	42.5	40.9	41.3	41.6	13.8	24.2	16.8	18.3											0	1	8				1.9	
18	43.4	42.5	42.7	42.9	13.8	21.6	16.1	17.2											9	2	10				5.8	● n, 3.
19	43.6	43.3	43.2	43.4	11.8	14.3	11.7	12.6											10	10	10					● 1.
20	43.8	42.7	42.8	43.1	10.2	15.8	13.2	13.1											10	2	4					
21	44.9	43.6	44.0	44.2	13.2	22.1	17.0	17.4											0	0	1					
22	45.6	43.7	43.7	44.3	13.2	21.7	14.8	16.6											1°	3°	2					
23	43.6	42.9	43.3	43.3	12.5	16.4	13.3	14.1											9	10	10					
24	43.2	42.7	43.0	43.0	12.2	15.9	13.5	13.9											10	10	10					
25	43.6	42.1	41.8	42.5	12.1	18.8	13.7	14.9											10	0	10					∞ 2.
26	41.9	39.7	37.9	39.8	11.4	17.5	14.2	14.4											10	9	9					
27	35.7	35.1	35.9	35.6	11.6	12.3	11.9	11.9											10	10	10				6.0	
28	35.5	36.8	39.4	37.2	9.4	11.9	10.5	10.6											10	10	10				1.3	● 1, 2.
29	42.0	42.1	44.4	42.8	10.9	19.4	15.4	15.2											9	9	10					
30	47.8	48.0	48.5	48.1	12.6	21.8	15.6	16.7											0	1°	1					
31	49.5	46.2	43.4	46.4	14.4	22.0	15.1	17.2											10°	10	10				9.2	● p, 3.
Среднее.	742.7	741.7	742.0	742.1	12.1	18.5	14.1	14.9											7.0	6.0	7.8				Сумма 52.5	

Барометръ. Максимумъ.	День.	Минимумъ.	День.	Температура. Максимумъ изъ срочныхъ наблюденій.	День.	Максимумъ по максимал. термометру.	День.	Минимумъ.	День.	Относител. влажность. Минимумъ.	День.	Осадки. Максимумъ въ сутки.	День.	Число дней. Осадки не менѣе 0.1 мм.	Осадки не менѣе 0.5 мм.	Осадки не менѣе 1.0 мм.	✳	▲	△	○	≀	∨	⊢	⊔	⊞
749.7	1	735.1	27	27.4	12							14.8	6	11	11	9	0	0	0	0	0	0	0	0	0

	⊠	⊼	⊤	⋀	⋁	Ясныхъ.	Пасмурныхъ.	Безъ оттепели.	Съ морозомъ.
Число.	3	1	0	0	—	3	16	0	—

Вѣтры.	Тихо 0.	N	NNE	NE	ENE	E	ESE	SE	SSE	S	SSW	SW	WSW	W	WNW	NW	NNW
Сумма скоростей.																	

Число по новому стилю.	Барометръ при 0°. 7	1	9	Среднее.	Температура воздуха. 7	1	9	Среднее.	Max.	Min.	Абсолютная влажность. 7	1	9	Среднее.	Относительн. влажность. 7	1	9	Среднее.	Облачность. 7	1	9	Направленіе и скорость вѣтра. 7	1	9	Осадки.	Примѣчанія.
1	738.9	736.7	737.2	37.6	11.7	16.0	12.7	13.5											10	10	10				1.1	● 1, a.
2	41.3	42.1	42.4	41.9	11.1	15.8	13.6	13.5											10	10	10				5.6	● 1, a.
3	42.6	43.8	46.7	44.4	11.1	16.0	11.7	12.9											10	10	0				0.9	● 1, a.
4	48.2	47.8	45.6	47.2	10.8	20.4	16.6	15.9											5	3	10					
5	41.0	35.0	30.2	35.4	11.5	15.3	10.6	12.5											10	10	10				5.2	● a, 2, p, 3.
6	34.0	34.5	35.4	34.6	9.7	18.0	12.0	13.2											10	3	10				1.3	● n.
7	37.8	37 8	39.8	38.5	8.1	13.2	10.4	10.6											10	8	9					● n.
8	42.1	42.9	43.6	42.9	8.1	16.1	10.5	11.6											7	8	10				2.1	● p.
9	44 5	43.4	42.9	43.6	8.3	17.6	11.8	12.6											0	4	6					
10	44.7	42.9	43.5	43.7	8.4	19.0	11.4	12 9											0	1	1					
11	43.6	42.1	38.7	41.5	6.2	19.4	12.8	12.8											0	1	9					
12	35.1	34.1	34.7	34.6	10.8	10.6	8.4	9.9											10	10	10				1.7	● 3.
13	37.9	40.2	43.3	40.5	10.0	19.7	13.2	14.3											5	9	10					
14	45.9	45.2	46.5	45.9	8.2	19.1	12.6	13.3											10	10	10					
15	48.0	47.3	47.4	47.6	10.8	19.8	15.0	15.2											8	5	7					
16	48.5	46.7	45.1	46.8	6.4	20.4	13.8	13.5											0	2	10				4.0	≡² 1.
17	41.0	38.8	36.4	38.7	11.2	14.2	12.8	12.7											10	10	10				1.6	
18	35.2	35.0	36.9	35.7	12.0	14.2	11.8	12.7											9	6	0					
19	37.6	35.4	36.5	36.5	11.8	18.6	9.6	13.3											0	2	0					
20	39.8	39.7	40.4	40.0	8.8	20.2	10.2	13.1											0	1	0					
21	43.2	43.1	42 2	42.8	5.7	15.2	9.3	10.1											9	10	5					
22	42.9	41.6	40.5	41.7	6.4	17.6	11.4	11.8											9	3	0					≡ 1; ∞ 3.
23	40.0	38.7	39.5	39.4	7.4	21.2	14.0	14.2											0	0	1					≡ 1; ∞ 2, 3.
24	42.6	43.1	44.8	43.5	11.6	15.4	12.6	13.2											10	10	4					
25	46.2	43.7	45.6	45.2	7.8	20.3	14.6	14.2											0	9	3				0.5	⌓ 1; ≡ 1; ∞ 2.
26	45 8	45 3	45.4	45.5	11.2	14.4	11.0	12.2											10	10	2					● 1.
27	46.6	45.9	45.0	45.8	7.8	14.8	8.4	10.3											10	10	0					⌓ 1; ≡, ω 3.
28	45.7	44.7	46.4	45.6	6.0	20.2	14.6	13.6											0	0	10					≡ 1.
29																										
30																										
31																										
Среднее.	742.2	741.3	741.5	741.7	9.2	17.2	12.0	12.8											6.1	6.2	6.0	—	—	—	Сумма 24.0	

Барометръ. Максимумъ.	День.	Минимумъ.	День.	Температура. Максимумъ изъ срочныхъ наблюденій.	День.	Максимумъ по максимал. термометру.	День.	Минимумъ.	День.	Относител. влажность. Минимумъ.	День.	Осадки. Максимумъ въ сутки.	День.	Число дней. Осадки не менѣе 0.1 мм.	Осадки не менѣе 0.5 мм.	Осадки не менѣе 1.0 мм.	✳	▲	△	○	≀	∨	⊢	⊏	≡
748.5	16	730.2	5	21.2	23	—	—	—	—	—	—	5.6	2	10	10	8	0	0	0	0	0	0	0	0	5

	⊠	⊼	⊤	⊼	⊼	Ясныхъ.	Пасмурныхъ.	Безъ оттепели.	Съ морозомъ.
Вѣтры.									
Число.									
Сумма скоростей.	3	0	0	0	—	4	8	0	—

Вѣтры.	Тихо 0.	N	NNE	NE	ENE	E	ESE	SE	SSE	S	SSW	SW	WSW	W	WNW	NW	NNW
Число.																	
Сумма скоростей.																	

Число по новому стилю.	Барометръ при 0°. 7	1	9	Среднее.	Температура воздуха. 7	1	9	Среднее.	Max.	Min.	Абсолютная влажность. 7	1	9	Среднее.
1	726.9	715.6	713.3	18.6	—22.6	—18.4	—26.2	—22.4						
2	13.4	14.3	17.8	15.2	—18.2	— 9.2	—11.2	—12.9						
3	21.7	23.4	25.6	23.6	— 8.6	— 8.8	—13.4	—10.3						
4	25.6	24.3	24.8	24.9	—13.2	—10.6	—12.2	—12.0						
5	27.1	29.0	30.6	28.9	—12.4	— 8.2	—21.8	—14.1						
6	32.0	32.5	35.3	33.3	—26.8	—15.8	—26.4	—23.0						
7	37.4	37.1	38.8	37.8	—39.2	—21.4	—33.6	—31.4						
8	41.4	42.0	43.1	42.2	—42.0	—23.2	—35.2	—33.5						
9	44.4	43.9	45.4	44.6	—42.0	—25.4	—34.6	—34.0						
10	46.3	45.2	43.1	44.9	—38.4	—22.6	—28.2	—29.7						
11	39.8	34.6	28.3	34.2	—22.8	—20.4	—19.6	—20.9						
12	19.0	18.5	16.7	18.1	—12.8	— 6.0	— 2.8	— 7.2						
13	19.0	17.6	21.6	19.4	— 5.6	— 0.9	— 6.0	— 4.2						
14	26.1	28.3	32.8	29.1	— 8.8	— 3.8	— 8.4	— 7.0						
15	36.2	38.1	39.9	38.1	—15.4	— 6.6	— 6.8	— 9.6						
16	38.4	37.3	37.2	37.6	— 7.8	— 2.4	— 6.4	— 5.5						
17	38.3	38.2	38.4	38.3	— 5.6	— 5.2	—10.6	— 7.1						
18	38.7	39.0	38.4	38.7	—12.2	— 6.2	—16.2	—11.5						
19	38.7	36.0	24.4	33.0	—16.2	—14.4	— 7.4	—12.7						
20	21.5	21.6	23.7	22.3	— 4.6	— 1.2	— 1.8	— 2.5						
21	29.8	30.3	29.6	29.9	— 2.6	— 0.4	— 3.4	— 2.1						
22	26.9	26.0	31.0	28.0	— 4.4	— 2.4	— 9.6	— 5.5						
23	37.3	35.7	26.5	33.2	—23.6	— 7.6	— 8.8	—13.3						
24	26.4	32.8	41.0	33.4	— 7.2	— 4.8	—10.2	— 7.4						
25	46.6	48.3	50.0	48.3	—14.2	— 6.8	—10.4	—10.5						
26	47.9	46.1	46.0	46.7	—10.6	— 4.6	— 7.4	— 7.5						
27	47.4	47.8	47.1	47.4	— 7.6	— 3.2	— 3.6	— 4.8						
28	47.5	47.8	48.3	47.9	— 6.4	— 1.8	— 3.8	— 4.0						
29														
30														
31														
Среднее.	733.6	733.3	733.5	733.5	—16.1	— 9.4	—13.8	—13.1						

Число по новому стилю.	Относительн. влажность. 7	1	9	Сред. нее.	Облачность. 7	1	9	Направление и скорость вѣтра. 7	1	9	Осадки.	Примѣчанія.
1					10	10	1				13.7	✻1, 2.
2					10	10	2				4.7	✻1, 2.
3					8	4	2					✻n.
4					10	10	10				1.9	✻p, 3.
5					10	10	0				0.2	✻2.
6					9	2	0					
7					1	1	0					
8					0	0	0					
9					0	0	0					
10					1	2°	1					
11					10	10	10				5.2	✻1, 2, 3.
12					10	10	10				10.5	✻1, 2, 3.
13					10	10	10°					
14					10	10	5				1.5	✻a.
15					10	10	10				2.5	✻3.
16					10	10	10				4.5	✻1, 2, 3.
17					10	7	10				0.6	
18					10	6°	10°					
19					10	10	10				6.8	✻1, 3; ⇸ 3.
20					10	10	10					✻1, 3.
21					10	10	10				6.2	✻3.
22					10	9	6					
23					3	10	10					
24					10	10°	8°					
25					10	10	10					
26					10	10	10				4.5	✻2.
27					10	7	10					✻n.
28					10	10	8					
29												
30												
31												
Среднее.					8.3	7.8	6.5	—	—	—	Сумма 62.8	

Барометръ. Максимумъ.	День.	Минимумъ.	День.	Температура. Максимумъ изъ срочныхъ наблюденій.	День	Максимумъ по максимал. термометру.	День.	Минимумъ.	День.	Относит. влажность. Минимумъ.	День.	Осадки. Максимумъ въ сутки.	День.
750.0	25	713.3	1	— 0.4	21	—	—	—	—			13.7	1

Число дней. Осадки не менѣе 0.1 мм.	Осадки не менѣе 0.5 мм.	Осадки не менѣе 1.0 мм.	✻	▲	△	○	∼	<	ρ	⊔	≡	∞	⌐	T	⊲	⸙	Ясныхъ.	Пасмурныхъ.	Безъ оттепели.	Съ морозомъ.
13	12	11	13	0	0	0	0	0	0	0	0	0	0	0	0	—	4	18	28	—

Вѣтры.	Тихо 0.	N	NNE	NE	ENE	E	ESE	SE	SSE	S	SSW	SW	WSW	W	WNW	NW	NNW
Число.																	
Сумма скоростей.																	

Число по новому стилю.	Барометръ при 0°. 7	1	9	Среднее.	Температура воздуха. 7	1	9	Среднее.	Max.	Min.	Абсолютная влажность. 7	1	9	Среднее.	Относительн. влажность. 7	1	9	Среднее.	Облачность. 7	1	9	Направленіе и скорость вѣтра. 7	1	9	Осадки.	Примѣчанія.
1	745.3	743.1	740.9	43.1	— 6.2	— 2.9	— 2.4	— 3.8											10	10	10				0.7	✱2, 3.
2	39.3	39.1	42.2	40.2	— 3.4	0.4	— 3.8	— 2.3											10	6	1				0.4	✱, ✚1.
3	43.6	44.3	44.1	44.0	—10.8	0.2	— 1.4	— 4.0											10	9	10				1.2	✱° 3.
4	40.4	39.5	39.9	39.9	— 0.4	0.6	— 2.6	— 0.8											10	8	7					
5	45.0	44.3	41.9	43.6	— 3.6	2.2	3.2	0.6											10	8	5					⸙ 3.
6	44.3	46.0	49.3	46.5	0.2	2.0	0.4	0.9											10	10	10					✱1.
7	52.5	52.0	51.7	52.1	— 3.2	— 1.2	— 3.4	— 2.6											10	10	10					
8	50.7	47.3	45.6	47.9	— 7.2	— 1.8	—13.4	— 7.5											10	0	0					
9	45.9	46.1	47.3	46.4	—16.8	—10.4	—15.6	—14.3											3	8	0					
10	46.8	45.0	44.9	45.6	—25.2	— 9.0	—21.8	—18.7											0	0	0					
11	45.6	44.3	43.5	44.5	—31.5	—26.6	—24.4	—27.5											2	0	0					
12	42.2	40.6	40 1	41.0	—33.2	—12.0	—23.0	—22.7											0	0	0					
13	42.3	41.0	41.4	41.6	—32.8	—12.4	—24.2	—23.1											0	0	0					
14	41.5	40.9	40.3	40.9	—33.4	—15.2	—28.4	—25.7											0	0	0					
15	41.6	40.7	40.0	40.8	—35.2	—14.4	—17.2	—22.3											4	2	10					✱3.
16	37.5	34.7	32.7	35.0	—17.8	—11.2	—14.6	—14.5											10	10	10				10.4	✱1, 2, 3.
17	29.3	25.2	24.0	26.2	—13.4	— 2.8	— 4.4	— 6.9											10	10	10					✱n.
18	22.4	21.0	21.4	21.6	— 6.4	— 5.6	— 9.4	— 7.1											10	5	1					✚1.
19	23.8	24.5	28.5	25.6	—21.2	— 4.8	—11.8	—12.6											2	9°	2					
20	32.1	32.1	34.1	32.8	—22.8	— 7.6	—13.2	—14.5											2	3	4°					
21	38.1	37.9	38.6	38.2	—28.4	— 9.8	—21.4	—19.9											1°	0	0					
22	40.6	40.3	40.3	40.4	—29.8	—10.2	—22.6	—20.9											0	1	0					
23	41.4	41.2	44.3	42.3	—31.6	— 8.8	—21.6	—20.7											0	0	0					⊔ 3.
24	47.9	48.2	47.2	47.8	—30.4	— 8.6	—18.8	—19.3											0	0	0					
25	45.8	42.4	39.4	42.5	—24.8	— 9.2	—19.8	—17.9											6	5	4					
26	41.1	41.2	42.7	41.7	—26.6	— 6.4	—16.2	—16.4											0	8	2					
27	45.8	48.7	52.6	49.0	—20.4	— 6.0	—14.4	—13.6											0	0	0					
28	52.9	48.9	45.3	49.0	—26.4	— 8.4	— 9.2	—14.7											0	8	10					
29	41.6	36.9	34.0	37.5	—13.8	—10.2	—15.8	—13.3											10	10	0				0.5	✱1.
30	32.9	31.6	31.9	32.1	—16.2	— 5.6	— 8.6	—10.1											6	10	10				3.5	✱3.
31	33.0	32.6	33.4	33.0	—11.2	— 3.2	— 8.2	— 7.5											10	5	1				0.8	
Среднее.	741.1	740.0	740.1	740.4	—18.8	— 7.1	—13.2	—13.0											5.0	5.0	3.8	—	—	—	Сумма 17.5	

Барометръ. Максимумъ.	День.	Минимумъ.	День.	Температура. Максимумъ изъ срочныхъ наблюденій.	День.	Максимумъ по максимал. термометру.	День.	Минимумъ.	День.	Относител. влажность. Максимумъ.	День.	Осадки. Максимумъ въ сутки.	День.	Число дней. Осадки не менѣе 0.1 мм.	Осадки не менѣе 0.5 мм.	Осадки не менѣе 1.0 мм.	✱	▲	△	○	☾	∨	⊳	⊔	⊞
752.9	28	721.0	18	3.2	5	—	—	—	—			10.4	16	7	6	3	7	0	0	0	0	0	0	0	0

∞	⊼	⊤	⋀	⸙	Ясныхъ.	Пасмурныхъ.	Безъ оттепели.	Съ морозомъ.	Вѣтры.	Тихо 0.	N	NNE	NE	ENE	E	ESE	SE	SSE	S	SSW	SW	WSW	W	WNW	NW	NNW
									Число.																	
0	0	0	0	1	10	8	26	—	Сумма скоростей.																	

Число по новому стилю.	Барометръ при 0°. 7	1	9	Сред-нее.	Температура воздуха. 7	1	9	Сред-нее.	Max.	Min.	Абсолютная влажность. 7	1	9	Сред-нее.	Относительн. влажность. 7	1	9	Сред-нее.	Облачность. 7	1	9	Направление и скорость вѣтра. 7	1	9	Осадки.	Примѣчанія.
1	737.5	737.6	738.9	38.0	—11.2	— 5.6	— 8.6	— 8.5											8	10	2					
2	40.3	41.6	42.4	41.6	—11.8	— 6.6	—15.4	—11.3											2	1	0					
3	45.8	45.0	46.3	45.7	—25.2	— 3.8	—13.4	—14.1											0	0	0					
4	47.2	45.9	45.7	46.3	—19.8	0.2	— 5.0	— 8.2											0	0	0					
5	47.1	47.2	48.6	47.6	—13·8	1.2	— 7.4	— 6.7											0	0	0					
6	50.7	49.6	49.1	49.8	—13.8	4.0	— 2.8	— 4.2											0	8°	0					
7	51.4	51.1	51.6	51.4	— 6.2	3.8	— 6.2	— 2.9											0	0	0					
8	51.9	50.3	50.4	50.9	— 8.2	4.2	— 0.6	— 1.5											3	2	0					
9	50.7	49.4	48.7	49.6	—11.0	4.2	— 1.2	— 2.7											1	0	0					∞ 1.
10	51.5	51.6	52.9	52.0	— 5.4	2.2	— 4.4	— 2.5											9	8	0					
11	55.0	54.5	54 9	54.8	— 9.2	3.8	— 0.4	— 1.9											0	0	0					
12	56.6	56.0	55.1	55.9	— 1.8	4.6	1.4	1.4											1	10	10					
13	52.6	48.5	42.1	47.7	— 0.6	2.0	0.6	0.7											10	10	10				0.8	
14	39.9	41.4	46.2	42.5	— 0.4	4.4	— 2.0	0.9											8	3	0					
15	45.4	43.5	44.9	44.6	— 2.2	5.2	1.0	1.3											10	2	0					
16	44.9	42.8	41.6	43.1	— 4.0	5.2	— 0.4	0.3											10	2	3					
17	43.8	43.7	45.5	44.3	— 1.0	4.2	3.0	2.1											7	2	10					
18	48.1	49.0	52.2	49.8	0.2	5.8	0.4	2.1											10	8	3				0·1	
19	54.4	55.4	58.2	56.0	— 1.2	5.6	— 2.8	0.5											0	0	0					
20	59.2	58.0	57.1	58.1	— 4.2	5.0	2.4	1.1											3	10	10°					
21	55.9	53.8	52.0	53.9	— 0.8	7.6	1.2	3.2											5	10°	4					
22	49.6	47.8	44 0	47.1	— 0.4	1 6	0.2	0.7											10	10	10				9.3	✱ 3.
23	40.4	39.4	39.4	39.7	— 0.4	2.4	1.2	1.3											10	10	9				0.1	
24	40.6	40.0	40.5	40.4	1.2	5.0	— 0.8	1.8											10	10	0					
25	42.7	42.5	43.1	42.8	1.4	6.4	0.2	2.7											0	0	0					
26	44.2	43.1	43.0	43.4	— 0.6	7.4	1.0	2.6											0	0	10					
27	43.4	42.8	42.5	42.9	— 0.6	2.0	0.4	0.6											10	9	10					✱ 3.
28	42.7	40.6	40.4	41.2	— 1.2	2.2	— 0.2	0.3											10	10	10				4.5	✱ 1.
29	42.4	43.4	47.4	44.4	— 0.6	2.4	1.4	1.1											10	10	10					
30	49.4	48.5	47.5	48.5	— 1.6	3.1	0.2	0.6											10	10	10					
31																										
Среднее.	747.5	746.8	747.1	747.1	— 5.0	3.0	— 1.9	— 1.3											5.2	5.2	4.0	—	—	—	Сумма 14.8	

Барометръ. Максимумъ.	День.	Минимумъ.	День.	Температура. Максимумъ изъ срочныхъ наблюденій.	День.	Максимумъ по максимал. термометру.	День.	Минимумъ.	День.	Относител. влажность. Минимумъ.	День.	Осадки. Максимумъ въ сутки.	День.
759.2	20	737.5	1	7.6	21	—	—	—	—	—	—	9.3	22

Число дней. Осадки не менѣе 0.1 мм.	Осадки не менѣе 0.5 мм.	Осадки не менѣе 1.0 мм.	✱	▲	△	○	∾	<	ρ	⊔	≡	∞	⧅	⊤	⊲	↯	Ясныхъ.	Пасмурныхъ.	Безъ оттепели.	Съ морозомъ.
5	3	2	2	0	0	0	0	0	0	0	0	1	0	0	0	0	10	7	3	—

Вѣтры.	Тихо 0.	N	NNE	NE	ENE	E	ESE	SE	SSE	S	SSW	SW	WSW	W	WNW	NW	NNW
Число.																	
Сумма скоростей.																	

Число по новому стилю.	Барометръ при 0°. 7	1	9	Среднее.	Температура воздуха. 7	1	9	Среднее.	Max.	Min.	Абсолютная влажность. 7	1	9	Среднее.
1	748.7	747.7	747.1	47.8	— 1.4	3.8	— 2.4	0.0						
2	47.6	46.2	45.5	46.4	— 3.8	6.4	1.6	1.4						
3	47.3	46.8	45.5	46.5	— 1.0	2.6	1.4	1.0						
4	43.0	40.8	38.6	40.8	— 2.2	0.8	— 3.3	— 1.6						
5	36.6	34.2	32.7	34.5	— 2.6	6.4	2.0	1.9						
6	34.9	35.0	38.0	36.0	— 0.8	4.1	— 0.8	0.8						
7	40.8	42.1	45.8	42.9	— 0.4	5.8	0.8	2.1						
8	49.8	50.1	48.9	49.6	1.8	10.2	4.5	5.5						
9	49.6	47.8	47.1	48.2	4.1	10.4	5.4	6.6						
10	44.5	41.4	40.6	42.2	2.8	6.2	4.8	4.6						
11	41.3	41.7	44.3	42.4	1.8	4.4	3.7	3.3						
12	48.3	48.3	47.8	48.1	2.8	7.6	4.8	5.1						
13	44.5	40.9	40.0	41.8	2.2	4.8	0.2	2.4						
14	41.7	42.5	44.4	42.9	1.6	9.2	6.2	5.7						
15	48.2	48.3	46.9	47.8	7.4	14.2	4.6	8.7						
16	44.8	42.3	40.2	42.4	4.0	8.8	4.2	5.7						
17	42.0	41.5	42.1	41.9	0.0	3.4	2.4	1.9						
18	42.9	42.2	42.8	42.6	1.6	6.4	3.2	3.7						
19	43.3	43.2	45.1	43.9	4.2	7.8	3.2	5.1						
20	45.4	41.2	36.3	41.0	2.4	8.4	2.8	4.5						
21	35.6	36.1	38.6	36.8	3.7	7.2	4.6	5.2						
22	41.2	40.4	41.3	41.0	4.2	7.4	4.6	5.4						
23	42.3	41.8	41.9	42.0	5.2	11.2	7.2	7.9						
24	38.7	36.8	38.5	38.0	*8.8	*10.1	*4.8	7.9						
25	38.4	37.9	37.8	38.0	4.2	9.6	8.0	7.3						
26	36.7	36.6	37.4	36.9	4.6	5.4	6.4	5.5						
27	40.9	41.2	43.2	41.8	6.4	11.4	4.6	7.5						
28	47.7	46.8	49.1	47.9	4.6	10.8	8.2	7.9						
29	52.7	51.8	50.9	51.8	6.2	13.4	7.8	9.1						
30	51.1	49.5	48.7	49.8	5.3	10.2	6.8	7.4						
31	49.1	48.7	48.4	48.7	7.4	12.4	9.2	9.7						
Среднее.	743.9	743.0	743.1	743.3	2.7	7.8	3 9	4.8						

Число	Относительн. влажность. 7	1	9	Среднее.	Облачность. 7	1	9	Направленіе и скорость вѣтра. 7	1	9	Осадки.	Примѣчанія.
1					2	1	0					
2					3	0	0					
3					10	8	6					✳ 1.
4					10	4	0					
5					0	9	10				1.3	
6					10	4	1					✳ n.
7					10	1	2					
8					0	1	6					
9					10	3	5					
10					10	10	8				0.3	
11					10	10	10				0.3	● 1, 2, 3.
12					10	2	10					
13					10	10	10				11.0	✳ 3.
14					10	0	6					✳ n.
15					0	0	0					
16					0	2	3				1.0	
17					10	10	10					
18					7	10	2					
19					1	2	3					
20					0	1	3					
21					8	5	9					
22					10	10	10					
23					0	1	10					
24					—	—	—					
25					10	2	10					
26					10	10	10					●° 3.
27					10	10	8					
28					6	7	10					
29					7	10	10					
30					10	10	10					
31					10	10	10					
Среднее.					6.8	5.4	6.4				Сумма 13.9	

Барометръ. Максимумъ.	День.	Минимумъ.	День.	Температура. Максимумъ изъ срочныхъ наблюденій.	День.	Максимумъ по максимал. термометру.	День.	Минимумъ.	День.	Относител. влажность. Минимумъ.	День.	Осадки. Максимумъ въ сутки.	День.
752.7	29	732.7	5	14.2	15	—	—	—	—			11.0	13

Число дней. Осадки не менѣе 0.1 мм.	Осадки не менѣе 0.5 мм.	Осадки не менѣе 1.0 мм.	✳	▲	△	○	∾	<	⌐	⊔	≡	∞	⊼	⊤	⊲	⫽	Ясныхъ.	Пасмурныхъ.	Безъ оттепели.	Съ морозомъ.
5	3	3	2	0	0	0	0	0	0	0	0	0	0	0	0	—	5	10	0	—

Вѣтры.	Тихо 0.	N	NNE	NE	ENE	E	ESE	SE	SSE	S	SSW	SW	WSW	W	WNW	NW	NNW
Число.																	
Сумма скоростей.																	

Число по новому стилю.	Барометръ при 0°. 7	1	9	Среднее.	Температура воздуха. 7	1	9	Среднее.	Max.	Min.	Абсолютная влажность. 7	1	9	Среднее.	Относительн. влажность. 7	1	9	Среднее.	Облачность. 7	1	9	Направленіе и скорость вѣтра. 7	1	9	Осадки.	Примѣчанія.
1	748.5																									
2																										
3																										
4																										
5																										
6																										
7	747.3	745.2	745.2		15.6	22.0	13.8												3	0	1					
8	45.7	43.0	41.3		14.2	23.4	13.8												0	0	1					
9	40.4	38.4	39.3		15.8	23.4	13.4												0	8°	10					
10	40.9	40.3	39.7		7.2	9.2	7.8												10	10	10				18.9	● 2, 3.
11	40.3	39.8	39.6		5.6	7.8	8.6												10	10	10					
12	39.4	38.0	39.5		6.5	16.4	11.4												3	9	1					
13	41.5	40.3	39.9		7.8	18.0	14.8												0	4	9					
14	31.9	40.1	40.9		13.6	20.8	12.4												9	1	10					
15	43.1	41.2			8.4	14.8													5	2	—					
16			40.8				9.8												—	—	2					
17	43.0	41.0	39.9		9.6	20.6	17.8												0	0	3					
18	41.4	40.2	41.0		13.7	21.2	16.4												0	5°	4					
19																										
20																										
21																										
22																										
23																										
24																										
25																										
26																										
27																										
28																										
29																										
30																										
31																										
Среднее.																										

Барометръ. Максимумъ.	День.	Минимумъ.	День.	Температура. Максимумъ изъ срочныхъ наблюденій.	День.	Максимумъ по максимал. термометру.	День.	Минимумъ.	День.	Относител. влажность. Минимумъ.	День.	Осадки. Максимумъ въ сутки.	День.	Число дней. Осадки не менѣе 0.1 мм.	Осадки не менѣе 0.5 мм.	Осадки не менѣе 1.0 мм.	✳	▲	△	○	∽	∨	⊢	⊔	≡

	∞	⊼	⊤	∧	⚡	Ясныхъ.	Пасмурныхъ.	Безъ оттепели.	Съ морозомъ.
Вѣтры.									
Число.									
Сумма скоростей.									

Вѣтры.	Тихо 0.	N	NNE	NE	ENE	E	ESE	SE	SSE	S	SSW	SW	WSW	W	WNW	NW	NNW
Число.																	
Сумма скоростей.																	

Число по новому стилю.	Барометръ при 0°. 7	1	9	Среднее.	Температура воздуха. 7	1	9	Среднее.	Max.	Min.	Абсолютная влажность. 7	1	9	Среднее.	Относительн. влажность. 7	1	9	Среднее.	Облачность. 7	1	9	Направленіе и скорость вѣтра. 7	1	9	Осадки.	Примѣчанія.
1																										
2	744.8	743.6	743.6		18.4	26.6	17.0												0	0	1					
3	44.6	43.1	42.0		16.4	25.8	20.0												0	0	1					
4	43.9	42.9	42.3		16.2	24.2	19.4												0	0	5					∞ 2.
5	43.9	42.6	42.9		17.6	25.6	16.8												0	1	3					
6	44.6	43.6	43.9		16.4	25.8	17.2												0	1	2					∞ 3.
7																										
8																										
9																										
10																										
11																										
12																										
13																										
14																										
15																										
16																										
17																									20.0	
18																										
19																										
20																										
21																										
22																										
23																										
24																										
25																										
26																										
27																										
28	46.0	45.8	46.8		15.4	20.4	15.6												10	10	10					● 3.
29	47.6	46.5	44.7		11.2	13.2	13.4												10	10	8					● n, 1, a, p.
30	42.2	41.3	41.9		20.8	27.8	15.4												6	4	2					
31	42.7	43.8	45.0		11.8	11.9	12.8												10	10	10					● n, 1, 2. 3.
Среднее.																										

Барометръ. Максимумъ.	День.	Минимумъ.	День.	Температура. Максимумъ изъ срочныхъ наблюденій.	День.	Максимумъ по максимал. термометру.	День.	Минимумъ.	День.	Относител. влажность. Минимумъ.	День.	Осадки. Максимумъ въ сутки.	День.	Число дней. Осадки не менѣе 0.1 мм.	Осадки не менѣе 0.5 мм.	Осадки не менѣе 1.0 мм.	*	▲	△	○	≀	<	⊢	⊏	⊞

∞	⊼	⊤	⊼	⊼	Ясныхъ.	Пасмурныхъ.	Безъ оттепели.	Съ морозомъ.	Вѣтры.	Тихо 0.	N	NNE	NE	ENE	E	ESE	SE	SSE	S	SSW	SW	WSW	W	WNW	NW	NNW
									Число.																	
									Сумма скоростей.																	

Число по новому стилю.	Барометръ при 0°. 7	1	9	Среднее.	Температура воздуха. 7	1	9	Среднее.	Max.	Min.	Абсолютная влажность. 7	1	9	Среднее.	Относительн. влажность. 7	1	9	Среднее.	Облачность. 7	1	9	Направленіе и скорость вѣтра. 7	1	9	Осадки.	Примѣчанія.
1	746.1	745.2	744.5	45.3	13.8	19.8	19.4	17.7											10	9	4					
2	49.1	49.1	50.3	49.5	17.2	24.6	16.8	19.5											2	3°	2					
3	51.7	50.7	49.9	50.8	15.8	27.2	27.2	23.4											0	1	2					
4	51.4	51.5	53.2	52.0	21.6	26.8	18.6	22.3											8	5	10°					
5	54.1	54.0	54.1	54.1	19.8	25.8	17.6	21.1											5	8	2					
6	54.2	—	52.1	—	18.4	—	17.8	—											2	—	1					
7	51.5	50.4	50.1	50.7	16.3	21.8	19.6	19.2											4	10	10					● 2.
8	45.7	45.1	45.8	45.5	18.6	22.8	—	—											10	10	—					
9	49.2	48.1	46.6	48.0	13.3	24.6	15.4	17.8											10	7	8					
10	—			—	—	—	—	—											—	—	—					
11	—	44.2	43.3	—	—	25.2	17.3	—											—	8	10					
12	—	41.3	—	—	—	—	—	—											—	10	—				18.0	
13	—	44.8	—	—	—	15.4	—	—											—	7	—					
14	48.2	48.3	49.8	48.8	4.0	15.6	8.8	9.5											3°	7	10					⌓ 1.
15	50.8	—	48.0	—	7.8	—	9.2	—											8	—	4					⌓ 1.
16	46.6	45.1	45.1	45.6	7.8	12.4	9.7	10.0											10	10	9				0.9	● a.
17	44.9	43.7	44.0	44.2	8.6	15.2	11.4	11.7											5	7	9					⌓, ≋ 1.
18	44.2	—	45.0	—	6.8	—	11.3	—											0	—	7					≡ 1.
19	46.5	45.4	44.7	45.5	8.8	20.2	13.6	14.2											1	3	10					⌓ 1; ● p.
20	45.0	—	42.4	—	12.2	—	11.3	—											10	—	10					
21	39.5	37.5	37.5	38.2	11.8	19.4	13.4	14.9											4	3	5					
22	39.4	38.6	38.7	38.9	10.2	15.7	11.8	12.6											10	9	10				7.5	
23	39.3	38.8	40.1	39.4	11.0	12.2	11.8	11.7											10	10	10				6.2	● 1, 2.
24	41.6	41.0	42.0	41.5	11.8	16.0	12.4	13.4											10	10	10					
25	43.0	42.9	42.8	42.9	11.2	15.3	9.3	11.9											10	6	7				2.1	
26	43.1	39.7	38.7	40.5	14.2	17.8	14.6	15.5											8	6	7					
27	38.0	39.2	38.7	38.6	12.4	14.2	11.4	12.7											10	10	10				0.5	
28	38.2	38.5	—	—	12.2	16.4	—	—											6	10	—					
29	—	42.6	—	—	—	15.2	—	—											—	4	—					
30	—	45.1	44.9	—	—	15.2	9.3	—											—	5	3					
31																			—	—	—					
Средняя.	745.9	744.4	745.3	745.2	12.7	19.0	14.1	15.3											6.5	7.1	7.1				Сумма 35.2	

Барометръ. Максимумъ.	День.	Минимумъ.	День.	Температура. Максимумъ изъ срочныхъ наблюденій.	День.	Максимумъ по максимал. термометру.	День.	Минимумъ.	День.	Относител. влажность. Минимумъ.	День.	Осадки. Максимумъ въ сутки.	День.	Число дней. Осадки не менѣе 0.1 мм.	Осадки не менѣе 0.5 мм.	Осадки не менѣе 1.0 мм.	✳	▲	△	○	∿	∨	⊢	⊔	≡
754 2	6	737.5	21	27.2	3	—	—	—	—	—	—	18.0	12	6	6	4	0	0	0	0	0	0	4	0	1

	⊠	⊼	⊤	⋀	⋁	Ясныхъ.	Пасмурныхъ.	Безъ оттепели.	Съ морозомъ.
Вѣтры.									
Число.									
Сумма скоростей.	0	0	0	0	—	1	6	0	0

Вѣтры.	Тихо 0.	N	NNE	NE	ENE	E	ESE	SE	SSE	S	SSW	SW	WSW	W	WNW	NW	NNW
Число.																	

ТИГИЛЬ.

Число по новому стилю.	Барометръ при 0°. 7	1	9	Среднее.	Температура воздуха. 7	1	9	Среднее.	Max.	Min.	Абсолютная влажность. 7	1	9	Среднее.	Относительн. влажность. 7	1	9	Среднее.	Облачность. 7	1	9	Направленіе и скорость вѣтра. 7	1	9	Осадки.	Примѣчанія.
1																										
2																										
3																										
4																										
5																										
6																										
7																										
8																										
9																										
10																										
11																										
12																										
13					— 3.6	3.6	— 1.0	— 0.3	5.4	— 3.7									10	8	10					⊔² n, 1.
14	756.2	758.4	760.8	58.5	0.8	2.1	— 2.0	0.3	2.4	— 2.2									10	3	10	N 2	N 2		2.8	✳ n, 1, a, p, 3; △² p.
15	61.5	60.9	59.0	60.5	— 6.3	1.6	— 1.8	— 2.2	4.3	— 7.6									10	2	6				0.2	✳° 1.
16	57.5	58.3	58.6	58.1	1.0	3.6	— 0.3	1.4	3.7	— 2.7									1	8	10°	NE 4		NNE 2		
17	57.5	55.5	53.9	55.6	— 3.4	1.5	— 7.6	— 3.2	1.7	— 8.2									10°	2	0	ESE 2	ESE 4	ESE 2		
18	51.6	50.9	51.0	51.2	—11.7	1.8	— 2.8	— 4 2	4.4	—12.3									2	8	1	E 2	ENE 1	E 4	1.3	⊠
19	51.8	53.2	54.5	53.2	— 0.2	3.6	1.2	1.5	3.7	— 5.0									10	10	10	E 4	SSW 4	E 2		✳° n, 1. ⊠
20	53.8	52.7	54.5	53.7	— 1.3	4.1	0.4	1.1	4.3	— 2.7									10	10	8°	E 5	ENE 4	E 2	0.5	● p.
21	55.7	55.7	56.4	55.9	— 1.9	3.0	— 2.6	— 0.5	3.3	— 3.5									10	6	0	ESE 1	SE 1	SE 2		⊔ n, 1.
22	55.6	54.9	54.5	55.0	— 5.5	2.0	— 1.5	— 1.7	3.3	— 7.5									8	7	1	E 1	ESE 3	SE 2	0.1	⊔ n, 1; ≡° 1.
23	49.3	44.1	40.7	44.7	— 4.8	4.6	0.6	0.1	4.6	— 6.1									10	10	10	SSW 1	ESE 6	0	7.1	●, ✳ p.
24	38.7	39.8	44.3	40.9	1.3	2.2	1.2	1.6	2.5	— 0.1									10	10	10	0	W 2	W 4	3.1	✳ n; ● a. ⊠
25	48.8	50.4	52.5	50.6	— 0.2	0.1	— 1.5	— 0.5	1.2	— 1.9									10	10	10	W 3	NNW 5	NW 4	1.9	✳ a. ⊠
26	52.1	51.0	50.0	51.0	— 3.0	— 0.5	— 3 2	— 2.2	3.4	— 3.9									10	4	8°	W 4	W 5	N 1	1.9	⊠
27	46.0	46.0	50.5	47.5	— 0.8	1.0	— 0.8	— 0.2	4.2	— 4.3									10	10	10	NW 2	WNW 5	WNW 2	4.0	✳° a. ⊠
28	55.1	55.9	55.8	55.6	— 1.5	1.5	— 7.6	— 2.5	2.5	— 8.2									10	0	0	0	SW 1	0	0.2	✳ n, 1. ⊠
29	51.8	49.1	47.6	49.5	— 5.9	— 3.2	— 5.9	— 5.0	— 3.2	— 9.7									10	8	2	ENE 1	ESE 3	0	0.1	
30	47.2	47.4	48.1	47.6	— 8.7	— 3.0	— 4.4	— 5.4	— 0.8	—11.5									10	6	0	E 1	0	ESE 1	0.2	
31	47.1	47.4	49.8	48.1	— 4.2	— 0.6	— 3.9	— 2.9	2.0	— 5.6									10	3	10	E 2	SE 1	SE 2	1.2	
Среднее.	752.1	751.8	752.4	752.1	— 3.2	1.5	— 2.3	— 1.3	2.8	— 5.6									9.0	6.6	6.1	2.1	3.0	1.9	Сумма 24.6	

Барометръ. Максимумъ.	День.	Минимумъ.	День.	Температура. Максимумъ изъ срочныхъ наблюденій.	День.	Максимумъ по максимал. термометру.	День.	Минимумъ.	День.	Относител. влажность. Минимумъ.	День.	Осадки. Максимумъ въ сутки.	День.	Число дней. Осадки не менѣе 0.1 мм.	Осадки не менѣе 0.5 мм.	Осадки не менѣе 1.0 мм.	✳	▲	△	○	≀	∨	⊢	⊔	≡
761.5	15	738.7	24	4.6	23	5.4	13	—12.3	18			7.1	23	14	9	8	10	0	1	0	0	0	0	3	1

Вѣтры.	Тихо 0.	N	NNE	NE	ENE	E	ESE	SE	SSE	S	SSW	SW	WSW	W	WNW	NW	NNW
Число,	6	3	1	1	3	9	8	5	0	0	2	1	0	5	2	2	1
Сумма скоростей.	—	5	2	4	6	23	22	8	0	0	5	1	0	18	7	6	5

∞	⊼	⊤	⋖	⋙	Ясныхъ.	Пасмурныхъ.	Безъ оттепели.	Съ морозомъ.
0	0	0	0	0	0	7	4	19

Число по новому стилю.	Барометръ при 0°. 7	1	9	Среднее.	Температура воздуха. 7	1	9	Среднее.	Max.	Min.	Абсолютная влажность. 7	1	9	Среднее.	Относительн. влажность. 7	1	9	Среднее.	Облачность. 7	1	9	Направленіе и скорость вѣтра. 7	1	9	Осадки.	Примѣчанія.
1	752.8	754.6	757.8	55.1	— 1.5	2.8	— 0.2	0.4	3.1	— 3.9									10	10	10	E 2	S 1	S 1		✱ a; ≡° 2; ● p. ⊠
2	59.4	59.8	60.5	59.9	— 4.6	0.2	— 9.7	— 4.7	1.1	— 9.8									6	1	0	SE 1	0	NE 1	0.3	≋ p, 3. ⊠
3	60.9	60.3	60.8	60.7	—14.8	— 5.8	—10.5	—10.4	— 4.7	—14.9									0	0	0	SE 1	0	NE 1	0.2	∨ 1; ≡ p, 3. ⊠
4	61.4	61.0	60.7	61.0	—15.8	— 9.7	—11.0	—12.2	— 7.4	—16.5									3	1	10	ESE 1	0	SSE 1		≡ n; ∨² 1, 3. ⊠
5	59.2	57.0	56.4	57.5	—15.7	— 8.8	—12.2	—12.2	— 7.2	—16.1									3	2	8	0	0	SE 1	0.1	∨ 1, 2; ≡ p. ⊠
6	56.5	56.9	59.6	57.7	—16.6	— 8.2	— 7.2	—10.7	— 6.2	—16.7									2	3	10	SE 1	0	SE 2	2.6	∨ 1; ✱° p. ⊠
7	62.3	63.3	64.6	63.4	— 9.9	— 7.7	—15.5	—11.0	— 6.8	—15.8									9	2	3°	SE 1	E 3	E 1	0.1	✱° n; ⊡ 3. ⊠
8	63.0	61.6	58.4	61.0	—11.8	— 0.5	0.5	— 3.9	0.7	—17.1									9	7°	0	E 1	SE 5	ESE 6		∨° 1; ⊕ 2; ⊡ 3. ⊠
9	49.4	45.6	48.0	47.7	2.8	3.8	1.6	2.7	4.3	0.1									10	10²	10	E 5	E 6	WNW 5	4.8	⸝ a, p; ●, ✱ 3. ⊠
10	48.5	45.8	44.6	46.3	— 4.4	1.1	2.1	— 0.4	2.4	— 5.8									10°	10	10	0	ENE 7	NNE 3		≡° 1, a. ⊠
11	39.1	39.7	44.5	41.1	2.9	3.0	0.2	2.0	4.6	0.2									10²	0	4	NNE 6	ENE 10	ENE 5	0.1	⊠
12	47.6	48.1	48.1	47.9	— 3.4	— 1.3	— 4.6	— 3.1	2.1	— 8.6									2	10	10	ENE 3	WNW 2	WNW 1		⊠
13	46.6	44.9	46.7	46.1	0.3	2.9	1.3	1.5	3.7	— 5.7									10²	6	1	NNE 5	NE 3	E 5		⊠
14	*50.6	52.6	55.6	52.9	— 1.8	3.3	— 1.6	0.0	3.3	— 4.4									10	9	2	0	ENE 7	E 1		⊠
15	58.6	58.7	59.5	58.9	—12.0	— 2.9	—11.2	— 8.7	3.2	—13.8									1	0	0	E 1	0	ESE 3		⊠
16	59.2	57.6	55.4	57.4	—16.7	— 7.9	—12.7	—12.4	— 7.3	—17.0									1	1	0	ESE 2	0	E 1	0.1	∨, ≋ 3. ⊠
17	52.5	51.0	49.4	51.0	—16.9	—13.8	—11.1	—13.9	—11.1	—17.9									0	10	10	E 1	E 1	E 2	1.6	≋ 1; ∨ 1, 2; ✱° 2, 3. ⊠
18	47.0	46.8	48.3	47.4	— 7.2	— 5.2	— 9.2	— 7.2	— 5.2	—11.1									10	10	10	E 1	ENE 1	0	1.7	✱ n, 1, a. 2, p. ⊠
19	49.7	50.1	51.0	50.3	—13.8	— 9.5	— 7.6	—10.3	— 7.3	—16.7									10	9	8°	WNW 1	W 1	E 2	0.6	✱° 2. ⊠
20	49.9	47.0	42.6	46.5	—18.2	—11.9	— 7.8	—12.6	— 7.3	—18.5									5°	0	10	E 2	0	E 2	0.1	✱° 3. ⊠
21	37.1	37.3	38.2	37.5	0.2	— 1.3	—11.6	— 4.2	0.8	—13.8									10	5	0	E 6	SE 1	0		⊠
22	37.9	40.0	42.9	40.3	—15.8	— 7.8	—10.0	—11.2	— 6.4	—16.6									1	10	1	0	0	E 1	0.8	≡, ✱ p. ⊠
23	46.2	46.7	45.4	46.1	— 9.5	— 7.4	— 7.3	— 8.1	— 6.9	—14.7									10	10	10	E 1	0	W 1	1.2	✱ p, 3. ⊠
24	43.7	43.5	45.3	44.2	— 8.8	— 8.8	—12.2	— 9.9	— 5.9	—12.4									7	10	10	NW 2	N 5	N 2		✱° n. ⊠
25	48.0	49.4	50.7	49.4	—13.0	—12.2	—12.4	—12.5	—12.2	—14.6									10²	10²	10	0	W 3	NW 2	0.1	⊠
26	49.7	48.1	45.9	48.0	—13.4	—12.0	— 8.3	—11.2	— 8.3	—13.9									10	10	10	E 5	E 2	NW 4	0.3	✱° 2, p. ⊠
27	45.2	45.5	46.2	45.6	— 9.7	— 9.5	—15.6	—11.6	— 8.3	—15.9									10	10	5	WNW 2	NNW 1	0	1.0	✱° a, 2; △° a. ⊠
28	45.3	44.5	45.2	45.0	—17.5	—14.3	—24.8	—18.9	—13.8	—24.8									2	3	0	W 1	0	E 2		⊠
29	45.7	45.9	46.9	46.2	—24.8	—21.4	—23.4	—23.2	—20.8	—27.6									9	2²	0	ESE 3	ESE 2	ESE 2	0.1	⊠
30	45.6	44.6	43.7	44.6	—19.5	—15.1	—14.0	—16.2	—14.0	—25.0									10	10	10	ESE 3	ESE 1	E 2	0.5	✱° a, p, 3. ⊠
31																										
Среднее.	750.6	750.3	750.8	750.5	—104.	— 6.2	— 8.9	— 8.5	— 4.6	—13.6									6.7	6.0	5.7	1.9	2.1	2.0	Сумма. 16.3	

Барометръ. Максимумъ.	День.	Минимумъ.	День.	Температура. Максимумъ изъ срочныхъ наблюденій.	День.	Максимумъ по максимал. термометру.	День.	Минимумъ.	День.	Относител. влажность. Минимумъ.	День.	Осадки. Максимумъ въ сутки.	День.	Число дней. Осадки не менѣе 0.1 мм.	Осадки не менѣе 0.5 мм.	Осадки не менѣе 1.0 мм.	✱	▲	△	○	∿	∨	⊓	⊔	⊠	⊠	⊤	⋖	⋘	Ясныхъ.	Пасмурныхъ.	Безъ оттепели.	Съ морозомъ.
764.6	7	737.1	21	3.8	9	4.6	11	—27.6	29			4.8	9	19	9	6	11	0	1	0	0	7	0	0	0	0	0	0	1	4	11	21	28

Вѣтры.	Тихо 0.	N	NNE	NE	ENE	E	ESE	SE	SSE	S	SSW	SW	WSW	W	WNW	NW	NNW
Число.	19	2	3	3	6	24	9	8	1	2	0	0	0	4	5	3	1
Сумма скоростей.	—	7	14	5	33	56	23	13	1	2	0	0	0	6	11	8	1

Число по новому стилю.	Барометръ при 0°. 7	1	9	Среднее.	Температура воздуха. 7	1	9	Среднее.	Max.	Min.	Абсолютная влажность. 7	1	9	Среднее.	Относительн. влажность. 7	1	9	Среднее.	Облачность. 7	1	9	Направленіе и скорость вѣтра. 7	1	9	Осадки.	Примѣчанія.
1	741.9	740.7	738.1	40.2	—13.0	—12.5	—13.6	—13.0	—11.3	—14.2									10	7	10	0	W 1	E 2	0.6	✱° p. ⊠
2	35.9	35.8	36.0	35.9	—19.5	—18.8	—19.8	—19.4	—13.0	—22.2									5°	2	3	ESE 2	SSE 2	E 1		⊠
3	37.1	37.2	37.9	37.4	—19.8	—16.4	—17.0	—17.7	—16.2	—21.9									10	10	10	E 1	SW 2	ESE 2	0.1	⊠
4	38.3	38.5	40.8	39.2	—12.4	— 9.2	— 9.3	—10.3	— 9.2	—18.9									10	10	10	E 2	SE 1	E 1	1.6	∨, ≡ 1; ✱° p. ⊠
5	42.5	43.3	45.2	43.7	— 7.4	— 4.2	— 7.4	— 6.3	— 3.9	— 9.3									10	10	10	NW 2	WNW 2	NW 1	3.1	✱ n, 1, a, 2, p. ⊠
6	45.8	45.0	45.9	45.6	— 7.0	— 4.8	— 8.2	— 6.7	— 4.8	— 8.5									10	10	10	NW 2	NNW 2	NW 2	0.8	✱ n, 1, a, 2, 3. ⊠
7	46.7	47.1	47.4	47.1	—14.0	—12.9	—13.9	—13.6	— 8.2	—18.0									0	10	4	NNE 2	NE 2	NW 2	0.3	ω² 3. ⊠
8	47.5	47.6	47.8	47.6	—18.2	—15.2	—18.9	—17.4	—13.9	—19.3									4	5	2	SE 3	SE 3	E 3	0.1	ω 1, 3; ⊕ a, p. ⊠
9	48.6	48.4	48.4	48.5	—21.8	—18.4	—16.3	—18.8	—16.3	—22.4									10	9	10	SE 3	SE 2	SE 1	0.6	≡² n; ∨ 1, 2; △° 3. ⊠
10	48.1	47.6*	47.3	47.7	—14.0	—12.1	—14.3	—13.5	—12.1	—16.3									10	9	10	SSE 1	SE 1	E 1	1.7	✱° 1, a, 2, p. ⊠
11	47.9	48.6	49.4	48.6	—16.5	—16.0	—15.8	—16.1	—13.8	—17.1									9°	10	10	E 3	E 3	E 3	2.5	ω n; ✱° n, 1, a, p, 3. ⊠
12	49.3	49.5	50.4	49.7	—15.3	—13.4	—20.8	—16.5	—13.4	—20.9									10°	9°	2	SE 2	ESE 2	0	1.0	✱° n, 1, a, 2, p; ω° 1. ⊠
13	51.1	51.2	51.9	51.4	—19.7	—16.0	—16.7	—17.5	—15.4	—23.0									10°	10	10	SE 2	E 2	ESE 2	2.4	✱° a, 2, p, 3. ⊠
14	53.2	53.6	54.2	53.7	—16.8	—14.5	—14.8	—15.4	—14.5	—18.0									10°	10	10	WNW 1	SE 2	0	1.2	✱° n, a; 2, p, 3. ⊠
15	53.4	52.1	50.6	52.0	—20.0	—15.6	—10.6	—15.4	— 9.6	—20.5									10°	10	10°	ENE 2	WNW 3	NNW 1	0.2	⊠
16	51.1	51.2	51.7	51.3	—11.0	— 8.4	— 9.6	— 9.7	— 7.1	—11.5									10	10	10	SE 2	NW 3	SW 3		✱ a. ⊠
17	51.4	51.3	52.2	51.6	—17.2	—18.2	—23.3	—19.6	— 9.4	—23.4									1	4	0	NW 2	NNW 3	NW 2		⊠
18	54.2	54.5	54.8	54.5	—25.0	—21.7	—26.4	—24.4	—21.4	—29.2									10	1	1	SE 3	ESE 6	ESE 4	0.1	⊠
19	53.4	52.2	50.7	52.1	—28.7	—26.6	—22.4	—25.9	—20.9	—32.3									0	10	3	ESE 2	S 1	NW 3		⊠
20	50.0	50.2	51.5	50.6	—30.7	—29.2	—26.8	—28.9	—22.4	—31.5									3	3	10	ESE 1	E 3	E 4		⊕ a. ⊠
21	51.5	50.6	50.8	51.0	—24.4	—21.9	—22.2	—22.8	—21.9	—26.8									10	10	10	E 4	ENE 4	ESE 5	0.1	✱° a, p. ⊠
22	50.2	50.0	51.3	50.5	—20.6	—22.7	—23.0	—22.1	—20.6	—25.2									4	0	0	E 5	E 2	E 3	0.4	⊠
23	52.9	53.9	51.9	52.9	—16.2	—15.8	—23.3	—18.4	—15.5	—24.9									1	1	0	ENE 3	ENE 4	E 2	0.1	✱° n, p. ⊠
24	42.9	38.7	45.0	42.2	—24.1	—12.0	—15.2	—17.1	—11.7	—28.5									10	10	8	WNW 4	NNW 5	NNW 4	0.1	✱° p, 3. ⊠
25	53.5	54.8	56.0	54.8	—16.2	—13.4	—16.5	—15.4	—13.2	—17.5									9	10	2	E 4	E 5	E 2	0.1	✱° a, p. ⊠
26	51.7	48.0	48.5	49.4	—18.2	—12.3	—10.6	—13.7	— 9.3	—18.7									10°	10	10	WNW 2	ESE 2	ENE 2	1.0	✱° 2, p. ⊠
27	46.5	48.1	52.6	49.1	—23.3	—22.5	—16.7	—20.8	—10.1	—24.8									1	10	10	E 4	NW 3	E 4	0.2	✱° p, 3. ⊠
28	53.1	52.6	52.6	52.8	—18.5	—21.3	—25.4	—21.7	—15.5	—25.5									0	9°	1	E 6	ESE 3	E 5	0.1	⊕ 2. ⊠
29	52.8	51.6	52.0	52.1	—22.0	—16.9	—25.8	—21.6	—16.4	—27.0									8	2	2	E 4	ESE 2	E 3	0.2	⊠
30	55.3	57.4	55.2	56.0	—22.2	—13.7	—25.1	—20.3	—13.4	—28.0									10	3	0	ESE 4	E 4	E 2		✱° 1. ⊠
31	46.9	39 9	32.0	39.6	—19.9	—12.0	— 2.6	—11.5	— 2.6	—28.2									10	10	10	W 3	NW 2	N 4	0.7	⊠
Среднее.	748.5	748.1	748.4	748.3	—18.5	—15.8	—17.2	—17.2	—13.1	—21.7									7.3	7.5	6.4	2.6	2.6	2.4	Сумма 19.3	

Барометръ. Максимумъ.	День.	Минимумъ.	День.	Температура. Максимумъ изъ срочныхъ наблюденій.	День.	Максимумъ по максимал. термометру.	День.	Минимумъ.	День.	Относител. влажность. Минимумъ.	День.	Осадки. Максимумъ въ сутки.	День.	Число дней. Осадки не менѣе 0.1 мм.	Осадки не менѣе 0.5 мм.	Осадки не менѣе 1.0 мм.	✱	▲	△	○	∩	∨	⊢	⊔	⊔
75 7.4	30	732.0	31	—2.6	31	—2.6	31	—32.3	19			3.1	5	25	12	8	20	0	1	0	0	2	0	0	[illegible]

Вѣтры.	Тихо 0.	N	NNE	NE	ENE	E	ESE	SE	SSE	S	SSW	SW	WSW	W	WNW	NW	NNW
Число.	3	1	1	1	5	29	13	12	2	1	0	2	0	2	5	11	5
Сумма скоростей.	—	4	2	2	15	88	37	25	3	1	0	5	0	4	12	24	15

⊗	⊼	⊤	⊼	⊼	Ясныхъ.	Пасмурныхъ.	Безъ оттепели.	Съ морозомъ.
0	0	0	0	0	3	16	31	31

Число по новому стилю.	Барометръ при 0°. 7	1	9	Среднее.	Температура воздуха. 7	1	9	Среднее.	Max.	Min.	Абсолютная влажность. 7	1	9	Среднее.
1	725.9	730.0	735.4	30.4	— 3.0	— 29	— 3.4	— 3.1	— 1.0	— 5.0				
2	39.9	38.4	33.3	37.2	—14.7	— 9.2	— 7.4	—10.4	— 3.4	—16.1				
3	30.4	35.7	39.9	35.3	— 7.2	— 9.2	—12.4	— 9.6	— 6.5	—12.4				
4	37.8	36.0	36.7	36.8	—11.0	—10.0	—10.2	—10.4	—10.0	—14.5				
5	39.2	41.2	43.4	41.3	—11.6	—13.4	—19.3	—14.8	—10.2	—19.4				
6	43.3	43.0	41.7	42.7	—28.5	—26.9	—16.0	—23.8	—14.0	—29.4				
7	48.8	54.8	62.9	55.5	—16.0	—12.9	—21.7	—16.9	—11.8	—22.1				
8	67.0	65.1	60.7	64.3	—28.8	—29.3	—27.6	—28.6	—20.6	—32.6				
9	59.0	62.8	66.7	62.8	—19.4	—14.8	—29.4	—21.2	—14.8	—29.8				
10	64.5	62.2	60.6	62.4	—28.6	—20.8	—19.7	—23.0	—18.8	—31.9				
11	56.5	58.5	67.8	60.9	—12.0	—11.6	—15.6	—13.1	— 8.8	—19.7				
12	77.4	78.8	79.5	78.6	—20.3	—19.1	—19.4	—19.6	—15.6	—21.8				
13	75.9	72.3	71.4	73.2	—24.5	—20.7	—16.8	—20.7	—16.8	—25.0				
14	70.7	69.1	68.2	69.3	— 5.8	— 8.0	—12.3	— 8.7	— 2.7	—17.1				
15	65.7	65.0	65.4	65.4	—14.4	—10.6	— 7.2	—10.7	— 3.3	—14.6				
16	65.3	64.7	66.2	65.4	— 3.4	1.4	— 2.4	— 1.5	— 1.4	— 7.2				
17	66.9	67.3	67.3	67.2	—11.6	— 7.6	—12.6	—10.6	— 1 5	—13.8				
18	66.3	65.5	64.4	65.4	—13.6	— 9.8	—12.0	—11.8	— 9.2	—16.0				
19	61.7	61.7	64.5	62.6	—11.6	— 9.5	— 8.8	—10.0	— 5.7	—14.8				
20	62.8	57.6	48.9	56.4	—12.0	—18.3	— 7.9	—12.7	— 6.9	—20.8				
21	47.1	48.2	52.5	49.3	—11.5	—12.4	—20.0	—14.6	— 7.9	—20.0				
22	54.5	53.9	52.4	53.6	—22.9	—19.5	—20.0	—20.8	—19.2	—23.5				
23	47.2	45.1	45.0	45.8	—30.5	—21.8	—17.4	—23.2	—17.4	—31.9				
24	51.1	52.8	55.3	53.1	—17.4	—17.0	—20.6	—18.3	—16.9	—20.6				
25	54.4	53.8	54.2	54.1	—28.4	—26.2	—35.4	—30.0	—20.5	—35.4				
26	57.9	60.3	64.9	61.0	—37.7	—24.0	—26.2	—29.3	—21.8	—38.1				
27	65.0	62.5	56.2	61.2	—36.9	—34.0	—33.2	—34.7	—25.9	—39.3				
28	47.7	46.4	49.4	47.8	—24.4	—20.6	—23.7	—22.9	—20.2	—33.2				
29	54.4	58.2	62.7	58.4	—26.0	—22.0	—21.2	—23.1	—21.2	—26.8				
30	64.8	67.0	65.9	65.9	—20.9	—21.7	—25.8	—22.8	—19.2	—27.7				
31	49.7	35.3	29.6	38.2	—22.0	—14.5	—18.1	—18.2	—12.6	—25.8				
Среднее.	755.4	755.3	755.9	755.5	—18.6	—16.0	—17.5	—17.4	—12.4	22.8				

Число	Относительн. влажность. 7	1	9	Среднее.	Облачность. 7	1	9	Направленіе и скорость вѣтра. 7	1	9	Осадки.	Примѣчанія.	
1					10	10	3	SE 2	NE 2	E 5		✛ n, p.	⊠
2					10	10	10	E 1	0	W 9	2.8	✱° p; ✛ p, 3.	⊠
3					10	10	9°	WNW 10	SW 12	E 3	0.1	✛ n, 1, a. 2, p; ⫽ n, a; ✱ a. 2; ω p, 3.	⊠
4					10	10	10	W 6	WSW 6	W 6	0.1	⫽ a; ✛, a, 2; ✱° 2.	⊠
5					10	9	9°	SW 4	ENE 1	E 2	0.1	✛ n; ω p; ϖ p, 3	⊠
6					0	10	10	E 3	E 2	N 3	0.8	✱° p, 3.	⊠
7					9°	2	0	SSE 3	SSW 8	E 3		⫽, ✛ n; ϖ 1.	⊠
8					0	9°	10	E 3	E 1	E 1	0.1	ϖ 3.	⊠
9					10	10°	4°	E 2	ENE 2	0		✱° 2.	⊠
10					10	10	10	W 2	E 1	0	1.0		⊠
11					8	10	0	E 2	E 2	SE 3		✱° n, 1, 2; ω 1.	⊠
12					8°	9	9°	E 3	SE 1	E 1	0.1	ϖ 1.	⊠
13					1	10	10	E 2	ESE 1	0		∨° 1.	⊠
14					10°	10	10°	0	E 1	W 1			⊠
15					10	10	10	ESE 2	WNW 2	ENE 3			⊠
16					10	9°	3	E 2	ENE 6	ENE 2			⊠
17					2	9°	2	E 2	N 4	E 3		∨° 1.	⊠
18					10	10	3	SE 2	ESE 2	E 3		∨^{2} 1.	⊠
19					10	10	10	E 2	ESE 2	W 7	1.6	✱, ✛ 3.	⊠
20					10	8°	4	E 2	SE 1	SSW 6		✱° n, 1, 3.	⊠
21					10	5	1	SSW 6	WSW 9	SSW 6	0.2	✛° n, a; ✱° 1.	⊠
22					2	0	1	SSW 8	SSW 6	SSW 6			⊠
23					10	10	10°	SE 2	NW 3	NW 5	4.1	✱° a, p, 3.	⊠
24					10	10°	4	NW 3	NW 2	W 5	0.5	✱° n, 1, a; ✛ p.	⊠
25					1	0	0	ESE 2	ESE 2	E 2	0.1		⊠
26					3	3°	3°	E 6	ENE 5	E 2			⊠
27					0	7°	10°	E 3	E 2	W 3			⊠
28					10	10	10	NW 2	NW 6	ESE 4	0.2		⊠
29					8	10°	10°	SSE 3	WSW 7	WSW 12	0.1	✱° a; ⊕ 2.	⊠
30					3	8°	10°	SSW 5	NW 3	WSW 2	2.5	✱° a.	⊠
31					10^2	10^2	1	W 2	WNW 5	0	0.4	✱^{2} n, 1; ⫽, ✛ a, p.	⊠
Среднее.					7.3	8.3	6.3	3.1	3.5	3.5	Сумма 14.8		

Барометръ. Максимумъ.	День.	Минимумъ.	День.	Температура. Максимумъ изъ срочныхъ наблюденій.	День.	Максимумъ по максимал. термометру.	День.	Минимумъ.	День.	Относител. влажность. Минимумъ.	День.	Осадки. Максимумъ въ сутки.	День.	Число дней. Осадки не менѣе 0.1 мм.	Осадки не менѣе 0.5 мм.	Осадки не менѣе 1.0 мм.	✱	▲	△	○	~	∨	⍽	⊔	≡
779.5	12	725.9	1	1.4	16	1.4	16	39.3	27	—	—	4.1	23	17	7	5	14	0	0	0	0	3	0	0	0

∞	⌐	T	⊲	⫽	Ясныхъ.	Пасмурныхъ.	Безъ оттепели.	Съ морозомъ.
0	0	0	0	4	2	12	30	31

Вѣтры.	Тихо 0.	N	NNE	NE	ENE	E	ESE	SE	SSE	S	SSW	SW	WSW	W	WNW	NW	NNW
Число.	6	1	0	1	6	30	7	6	2	0	8	2	5	9	3	7	0
Сумма скоростей.	—	3	0	2	19	71	15	11	6	0	51	16	36	41	17	24	0

Число по новому стилю.	Барометръ при 0°. 7	1	9	Среднее.	Температура воздуха. 7	1	9	Среднее.	Max.	Min.	Абсолютная влажность. 7	1	9	Среднее.	Относительн. влажность. 7	1	9	Среднее.	Облачность. 7	1	9	Направленіе и скорость вѣтра. 7	1	9	Осадки.	Примѣчанія.
1	72.82	732.4	740.9	33.8	—14.9	—13.5	—18.8	—15.7	—13.5	—21.8									10	10	10	NW 2	W 5	WNW 1	0.9	∨° 1; ✳ a, 2, p, 3; ⊡ p, 3.
2	44.8	44.8	45.9	45.2	—25.8	—20.2	—24.1	—23.4	—18.6	—28.3									10^2	10°	10°	ESE 2	ENE 2	ENE 3	0.3	⊕ a, 2; ⊡ p, 3.
3	48.4	49 3	52.5	50.1	—25.0	—19.6	—22.2	—22.3	—19.5	—27.9									4	10°	10°	ESE 2	WSW 7	SSW 6	0.3	✳° p; ⊡° 3.
4	54.2	55.9	59.2	56.4	—29.3	—20.1	—27.0	—25.5	—20.1	—31.2									9	0	0	ESE 3	SW 6	ESE 4	0.1	
5	57.4	53.7	46.8	52.6	—39.3	—34.0	—22.4	—31.9	—22.4	—40.7									5°	10	10^1	SE 2	0	N 2	0.9	
6	34.2	29.4	29.5	31.0	—18.3	—18.8	—20.8	—19.3	—18.2	—22.4									10^2	10^2	4	NNW 8	NNW 8	0	2.2	✢ n, 1, a, 2; ✳ 1, a, 2; ⚡ a; ⊔ p, 3.
7	32.3	34.8	38.0	35.0	—20.8	—18.2	—21.4	—20.1	—17.9	—23.9									10	10	10^2	NW 1	NNW 5	NNW 1	2.5	✳ n, a; ⊡ n, 3; ✢, ⊕ a, 2.
8	39.4	39.3	39.6	39.4	—28.7	—26.0	—22.2	—25.6	—21.2	—31.3									10°	10°	10°	E 2	E 2	E 4	1.0	⊕ a; ✳° 2, p, 3; ⊡ 3.
9	40.0	38.2	37.7	38.6	—26.0	—19.7	—17.2	—21.0	—16.6	—28.8									4°	10	10^2	E 2	SE 1	WNW 6	2.2	⊕ a, 2; ✢ a; ✳° a, 2, p, 3.
10	41.2	44.0	47.6	44.6	—19.2	—17.0	—20.4	—18.9	—16.4	—20.4									10°	10°	10°	WSW 1	SSW 1	S 2	0.5	✢° n; ✳° n, p, 3; ⊕ a, 2.
11	52.8	55.9	58.7	55.8	—25.5	—22.4	—27.4	—25.1	—20.4	—27.8									9	10°	10°	ENE 2	ESE 2	E 1	0.2	✳° p.
12	56.8	53.1	49.3	53.1	—26.2	—21.6	—29.3	—25.7	—20.3	—29.6									10	10°	0	E 2	E 2	NNW 1		
13	47.0	47.2	48.4	47.5	—30.0	—24.5	—23.0	—25.8	—22.4	—33.7									10°	10°	1	E 2	SSE 1	WNW 6	0.1	
14	50.3	53.6	55.5	53.1	— 6.7	— 4.6	—18.5	— 9.9	— 2.4	—24.3									7	0	0	NE 4	WSW 2	W 1		
15	53.4	52.3	53.8	53.2	—24.9	—13.2	—16.2	—18.1	—11.8	—26.4									10	10	10°	SE 2	ESE 1	ESE 1	0.1	∨ 1, a, 2, p; ≡ 1, a, 2, p, 3.
16	57.6	58.6	59.3	58.5	—24.0	—16.5	—18.4	—19.6	—15.1	—25.9									1	10	7	E 4	ESE 2	E 2	0.3	✳° a, 2, p.
17	58.7	57.4	55.3	57.1	—17.0	—12.0	—16.2	—15.1	—10.6	—19.4									10	10	10	E 2	SE 1	W 2	0.3	≡, ∨² n, 1; ✳° p.
18	54.4	55.8	58.0	56.1	—15.2	—11.1	—23.7	—16.7	— 7.9	—23.7									10	7°	0	SE 2	W 3	W 2		✳° n.
19	59.1	58.9	59.3	59.1	—29.2	—18.5	—18.5	—22.1	—13.6	—30.6									10°	9°	0	0	NW 3	WNW 2	0.5	⊕ a, 2; ✳° p, 3.
20	61.5	62.2	61.9	61.9	—31.4	—21.5	—29.8	—27.6	—17.3	—31.9									10	1	0	ESE 2	E 2	ESE 1		
21	58.8	55.4	51.1	55.1	—33.7	—24.4	—19.2	—25.8	—18.3	—33.8									10°	0	5	SE 2	0	W 1		∨° a.
22	46.6	45.2	42.7	44.8	—10.2	— 7.0	— 7.8	— 8.3	— 5.3	—20.0									10	10	10	NE 10	NNE 5	NE 7		✢ 1, a.
23	40.3	40.1	40.6	40.3	—15.8	—16.9	—18.7	—17.1	— 6.6	—18.7									10	10	10°	NNE 12	N 8	NNW 3	0.1	⚡ n, a; ✢ n, 1, a, 2.
24	43.1	44.8	48.6	45.5	—22.0	—17.1	—21.7	—20.3	—15.6	—22.0									10°	8°	3	NW 2	N 3	NNW 3	0.1	✳° p.
25	51.9	53.0	55 6	53.5	—32.0	—23.6	—29.5	—28.4	—21.3	—32.1									10°	8°	0	E 3	ESE 2	E 3		
26	56.2	54.2	51.1	53.8	—34.2	—24.5	—30.8	—29.8	—22.1	—34.2									0	2°	2	E 3	ESE 1	W 2		
27	49.2	49.3	51.5	50.0	—28.2	—20.7	—18.6	—22.5	—18.6	—32.8									10	10	10	SE 2	SSE 2	SE 2		
28	54.6	57.6	62.9	58.4	—18.6	—14.2	—18.2	—17.0	—12.8	—19.0									10	10	7°	ESE 3	ESE 2	E 3	0.1	✳° n, a; ⊔ 3.
29																										
30																										
31																										
Среднее.	749.0	749.2	750.0	749.7	—24.0	—18.6	—21.5	—21.4	—16.0	—27.2									8.5	8.0	6.0	3.0	2.8	2.6	Сумма 12.7	

Барометръ. Максимумъ.	День.	Минимумъ.	День.	Температура. Максимумъ изъ срочныхъ наблюденій.	День.	Максимумъ по максимал. термометру.	День.	Минимумъ.	День.	Относител. влажность. Минимумъ.	День.	Осадки. Максимумъ въ сутки.	День.	Число дней. Осадки не менѣе 0.1 мм.	Осадки не менѣе 0.5 мм.	Осадки не менѣе 1.0 мм.	✳	▲	△	○	∿	∨	⊢	⊔	≡
762.9	28	728.2	1	—4.6	14	—2.4	14	—40.7	5			2.5	7	19	8	4	16	0	0	0	0	4	0	0	2

∞	⊠	⊤	◁	⚡	Ясныхъ.	Пасмурныхъ.	Безъ оттепели.	Съ морозомъ.
0	0	0	0	2	1	13	28	28

Вѣтры.	Тихо 0	N	NNE	NE	ENE	E	ESE	SE	SSE	S	SSW	SW	WSW	W	WNW	NW	NNW
Число.	4	3	2	3	4	16	13	8	2	1	2	1	3	7	4	4	7
Сумма скоростей.	—	13	17	21	11	39	24	14	3	2	7	6	10	16	15	8	29

Число по новому стилю.	Барометръ при 0°. 7	1	9	Среднее.	Температура воздуха. 7	1	9	Среднее.	Max.	Min.	Абсолютная влажность. 7	1	9	Среднее.	Относительн. влажность. 7	1	9	Среднее.	Облачность. 7	1	9	Направленіе и скорость вѣтра. 7	1	9	Осадки.	Примѣчанія.
1	767.5	768.0	768.0	67.8	—26.2	—15.0	—19.4	—20.2	—12.0	—26.4									10°	0	0	ENE 5	ENE 4	ENE 5		⊠
2	65.3	61.9	58.5	61.9	—29.4	—18.8	—25.2	—24.5	—15.2	—29.9									1	1	6°	E 2	ESE 1	SSE 1		⊠ p.
3	57.6	59.4	63.3	60.1	—20.7	—10.9	—15.2	—15.6	—10.5	—25.8									10	9°	10°	WNW 2	NNW 3	ESE 2		⊠
4	63.9	61.9	60.4	62.1	—17.6	—15.9	—25.2	—19.6	—12.6	—25.2									10	1°	1	ESE 4	E 1	SE 1		⊠
5	58.1	57.0	58.4	57.8	—28.6	—14.6	—11.6	—18.3	— 9.3	—30.3									10	10°	10°	E 2	W 3	SE 4		⊠ p, 3.
6	61.1	63.1	69.6	64.6	—15.5	— 6.9	—10.8	—11.1	— 2.7	—17.6									10	10°	8°	ESE 5	ENE 2	WSW 5		⊠ n; ⊕ a, 2; ⊠° p.
7	71.3	70.6	68.2	70.0	—17.6	—10.3	—20.4	—16.1	— 9.3	—20.4									1	0	1	E 2	E 2	SE 1		⊠
8	61.2	57.4	55.1	57.9	—20.2	— 3.6	— 3.6	— 9.1	— 3.6	—23.2									10	10	10°	ESE 2	SE 14	ESE 4	2.6	⊠ n; ⚡ a.
9	52.4	52.7	55.5	53.5	— 6.6	— 5.9	—11.7	— 8.1	— 3.1	—17.2									10	10	10	WNW 4	W 7	ENE 4	0.9	⊠ n, 1, a, p, 3.
10	57.7	57.1	55.8	56.9	—16.8	— 7.5	—12.5	—12.3	— 4.9	—19.3									1	2	10°	E 6	0	WNW 4		⊠ n; ⊕ p.
11	55.0	54.9	55.2	55.0	—13.4	— 3.4	—13.6	—10.1	— 1.3	—14.8									10	10	10°	0	0	WNW 2		⊠
12	51.6	49.2	50.5	50.4	—11.9	—11.2	—12.8	—12.0	— 9.1	—17.0									10	10	10	WSW 7	WSW 9	SW 7		⊠ n, 1, a, p, 3; ⚡ a, p, ⊠ a.
13	57.9	62.8	66.5	62.4	—13.9	—10.6	—19.5	—14.7	— 9.6	—19.9									10	2	3	SSW 5	SSW 5	E 2	0.1	⊕ a.
14	62.9	55.1	46.5	54.8	—27.8	—13.9	— 2.9	—14.9	— 2.8	—28.3									10°	10°	10²	E 2	NNW 2	ESE 10		⊕ a; ⚡ p; ⊠° p, 3.
15	36.5	33.5	37.2	35.7	— 1.2	— 0.2	— 2.4	— 1.3	— 0.6	— 3.8									9²	5	10²	ENE 10	E 14	N 2	0.4	⊠ n, 1, a, 2, p; ⚡ n, a, p; ⊠° 3.
16	42.9	43.9	44.8	43.9	—12.5	—10.8	—13.2	—12.2	— 2.3	—13.3			1.6				100		10	10	10	WSW 4	W 4	ENE 3		⊠ n.
17	46.1	46.7	50.9	47.9	—19.5	—10.6	—14.9	—15.0	— 5.9	—19.5	0.9	1.7	1.2	1.3	100	87	86	91	10	10	0	E 2	ESE 2	ENE 1		≡°, ∨ 1.
18	52.7	52.1	53.8	52.9	—23.8	— 8.6	—10.6	—14.3	— 4.2	—24.9	0.6	1.7	1.9	1.4	100	72	96	89	10	10	3	ENE 2	0	E 4		⊠
19	55.9	55.6	57.4	56.3	—18.3	—10.6	— 8.0	—12.3	— 6.4	—20.7	1.1	1.6	2.5	1.7	100	84	100	95	3	10	10	E 5	E 1	ENE 2	0.6	∨° 1; ⊠° p, 3.
20	60.5	59 9	59.8	60.1	—10.4	— 6.1	—13.6	—10.0	— 4.3	—13.7	2.0	2.6	1.4	2.0	100	92	90	94	10	10	5	ENE 1	W 3	NW 2	0.1	⊠° a, 2, p.
21	58.3	58.1	58.8	58.4	—14.3	—14.8	—25.3	—18.1	—12.8	—25.3	1.4	1.0	0.6	1.0	97	73	98	89	10°	2	0	NW 2	N 4	E 1	0.1	⊠° 1.
22	58.7	58.1	57.8	58.2	—31.4	—18.1	—27.2	—25.6	—13.3	—31.8	0.3	0.8	0.5	0.5	97	76	93	89	1	1	0	E 4	E 1	E 2		∨° 1.
23	58.9	58.8	60.0	59.2	—30.7	—15.5	—15.6	—20.6	—12.1	—32.8	0.3	1.0	1.2	0.8	96	72	91	86	0	0	5	E 4	SE 1	NW 4		∨° 1; ⊠° 3.
24	62.9	64.9	67.1	65.0	—28.8	—14.1	—27.0	—23.3	—10.7	—28.8	0.4	1.1	0.5	0.7	93	69	100	89	0	0	0	SE 2	SE 1	ESE 2		⊠
25	66.3	62.0	53.9	60.7	—32.5	—15.9	—11.4	—19.9	— 8.8	—33.7	0.3	0.9	1.3	0.8	99	72	71	81	0	0	0	ESE 3	SE 1	E 6		∨° 1; ⊢⊣ p.
26	45.4	43.8	46.8	45.3	— 7.6	— 3.5	— 9.3	— 6.8	— 3.3	—15.2	1.9	2.2	2.2	2.1	76	62	100	79	7°	8°	10°	E 6	E 8	ESE 1		⊕ 1; ⊠ a, 2; ⊠ 3.
27	53.7	57.8	62.8	58.1	— 8.5	— 7.9	—11.8	— 9.4	— 5.7	—12.0	2.1	2.0	1.5	1.9	88	79	86	84	9°	10	8°	SW 8	SW 10	SW 1		⚡ a, p; ⊕, ⊠° a.
28	65.9	66.7	68.9	67.2	—22.9	—10.7	—16.5	—16.7	— 8.6	—24.2	0.7	1.4	1.0	1.0	100	73	82	85	1	0	10	E 3	ESE 2	E 3		∨° 1; ⊠ p, 3.
29	71.4	70.4	68.1	70.0	—20.2	— 8.0	—14.0	—14.1	— 4.1	—20.9	0.8	1.5	1.1	1.1	91	63	70	75	6	1	10°	SE 3	SE 1	W 2		⊕, ⊠ p.
30	64.5	61.5	61.3	62.4	—15.4	— 1.9	— 4.2	— 7.2	— 0.4	—16.0	1.0	2.8	3.0	2.3	79	72	91	81	10²	10²	10²	NW 3	ESE 10	WNW 4	1.8	⚡ a; ⊠° p, 3.
31	57.8	55.7	57.1	56.9	— 7.1	— 5.4	— 9.4	— 7.3	— 4.1	—10.1	2.3	2.5	1.8	2.2	91	82	81	85	10²	10²	10	NW 2	W 17	W 12	1.8	⊠ n, a, 2, p, 3; ⚡ a, 2, p; ⊠ a, 2, p, 3.
Среднее.	758.1	757.4	758.0	757.8	—18.4	—10.0	—14.2	—14.2	— 6.9	—21.4	1.1	1.7	1.5	1.4	94	75	90	86	7.1	5.9	6.5	3.6	4 3	3.4	Сумма 8.4	

Барометръ. Максимумъ.	День.	Минимумъ.	День.	Температура. Максимумъ изъ срочныхъ наблюденій.	День.	Максимумъ по максимал. термометру.	День.	Минимумъ.	День.	Относител. влажность. Минимумъ.	День.	Осадки. Максимумъ въ сутки.	День.	Число дней. Осадки не менѣе 0.1 мм.	Осадки не менѣе 0.5 мм.	Осадки не менѣе 1.0 мм.	⊠	▲	△	○	≀	∨	⊢	⊔	⊞
771.4	29	733.5	15	— 0.2	15	— 0.6	15	—33.7	25	—	—	2.6	8	9	5	3	8	0	0	0	0	8	0	0	2

Вѣтры.	Тихо 0.	N	NNE	NE	ENE	E	ESE	SE	SSE	S	SSW	SW	WSW	W	WNW	NW	NNW
Число.	4	2	0	0	11	23	13	10	1	0	2	4	4	7	5	5	2
Сумма скоростей.	—	6	0	0	39	83	48	29	1	0	10	26	25	48	16	13	5

⊠	⊼	⊤	⊲	⚡	Ясныхъ.	Пасмурныхъ.	Безъ оттепели.	Съ морозомъ.
0	0	0	0	7	5	14	31	31

Число по новому стилю.	Барометръ при 0°. 7	1	9	Среднее.	Температура воздуха. 7	1	9	Среднее.	Max.	Min.	Абсолютная влажность. 7	1	9	Среднее.
1	759.0	762.1	765.9	62.3	— 8.1	— 6.9	—14.1	— 9.7	— 6.0	—14.1	2.1	2.1	1.2	1.8
2	67.7	67.6	67.5	67.6	—25.2	— 7.4	—20.7	—17.8	— 5.6	—26.7	0.5	1.5	0.7	0.9
3	67.2	66.2	67.1	66.8	—27.4	—10.6	—19.6	—19.2	— 9.4	—30.7	0,4	1.2	0.8	0.8
4	69.4	69.8	71.0	70.1	—29.2	—13.2	—25.2	—22.5	— 9.2	—31.7	0.4	1 0	0.5	0.6
5	73.6	72.6	72.5	72.9	—28.4	—12.0	—21.2	—20.5	— 8.2	—30.3	0.4	1.1	0.6	0.7
6	72.4	70.0	66.4	69.6	—21.7	— 8.7	— 2.6	—11.0	— 2.5	—25.9	0.6	1.5	2.6	1.6
7	64.1	65.5	68.3	66.0	— 1.1	0.0	— 0.9	0.7	0.6	— 4.0	3.7	3.8	3.8	3.8
8	71.0	70.7	69.2	70.3	— 1.5	4.1	— 6.4	— 1.3	5.5	— 6.4	3.4	3.5	2.3	3.1
9	67.6	65.7	65.8	66.4	—12.1	3.2	— 2.4	— 3.8	5.5	—15.7	1.5	3.1	3.4	2.7
10	65.0	63.7	63.1	63.9	2.3	9.4	3.4	5.0	9.9	— 2.8	2.9	3.5	3.3	3.2
11	64.6	66.2	67.0	65.9	— 2.6	5.6	— 0.1	1.0	7.4	— 6.0	2.7	3.9	4.2	3.6
12	68.2	67.3	66.1	67.2	— 4.6	7.6	2.3	1.8	10.3	— 9.4	2 8	3.6	4.1	3.5
13	67.0	67.3	67.0	67.1	— 3.6	3.3	— 2.4	— 0 9	5.4	— 4.8	2.9	3.9	3.6	3.5
14	66.8	66 6	63.4	65.6	1.3	5.4	1.6	2.8	5.5	— 3.0	3.4	3.7	3.5	3.5
15	64 5	65.6	66.6	65.6	1.9	5.7	2.4	3.3	5.7	0.0	3.9	4.2	4.7	4.3
16	67.6	67.5	65.4	66.8	6.8	13.3	8.3	9.5	14.3	1.9	5.6	6.3	4.4	5.4
17	63.8	66.1	69.2	66.4	6.6	6.7	1.0	4.8	9.6	1.0	3.9	3.7	4.4	4.0
18	68.4	66.8	66.7	67.3	1.4	3.6	— 0.6	1.5	6.2	— 1.0	4.6	4.7	3.9	4.4
19	68.1	66.8	64.5	66.5	— 1.2	0.8	— 2.2	— 0.9	1.4	— 2.4	2.6	3.2	3.4	3.1
20	62.9	61.9	61.9	62.2	— 2.0	0.8	0.1	— 0.4	1.7	— 3.7	3.4	3.6	3.4	3.5
21	61.7	60.9	58.9	60.5	— 1.6	4.8	0.3	1.2	6.6	— 5.7	3.4	3.7	3.2	3.4
22	55.1	53.4	54.9	54.5	— 2.0	5.5	2.3	1.9	5.9	— 4.4	3.2	3.9	4.2	3.8
23	59.0	60.4	61.3	60.2	1.7	5.5	2.2	3.1	6.8	1.1	4.2	4.8	4.2	4.4
24	60.0	59.7	58.3	59.3	3.3	3.2	1.3	2.6	5.2	— 1.9	4.0	5.2	4.7	4.6
25	54.8	50.2	46.3	50.4	— 0.1	3.0	— 0.7	0.7	4.9	— 1.5	4.0	3.9	3.9	3.9
26	46.9	48.0	50.2	48.4	— 0.5	0.5	— 0.2	— 0.1	0.5	— 1.0	3.7	4.1	4.0	3.9
27	54.8	57.0	59.8	57.2	— 0.4	0.9	— 0.8	— 0.1	1.5	— 0.9	3.8	3.6	3.6	3.7
28	60.5	56.1	45.8	54.1	— 0.6	2.4	0.0	0.6	3.0	— 2.3	3.4	3.2	4.2	3.6
29	39.9	37.8	42.2	40.0	— 0.8	1.6	— 0.8	0.0	2.4	— 1.1	3.7	3.5	3.6	3.6
30	47.6	50.3	51.6	49.8	— 1.8	— 1.0	— 1.5	— 1.4	— 0.3	— 2.4	2.9	3.3	3.5	3.2
31														
Среднее.	762.6	762.3	762.1	762.3	— 5.0	+ 1.2	— 3.2	— 2.3	2.8	— 7.9	2.9	3.4	3.3	3.2

Относительн. влажность. 7	1	9	Среднее.	Облачность. 7	1	9	Направленіе и скорость вѣтра. 7	1	9	Осадки.	Примѣчанія.
85	78	84	82	10	10	1	WNW 7	NNW 7	0	0.7	⸙ n; ✳, ✚ n, 1; a 2, p. ⊠
86	58	81	75	0	0	0	E 4	0	0	0.1	∨° 1. ⊠
84	61	84	76	10°	0	0	ESE 2	NE 7	SE 2		∨°, ✳° 1. ⊠
86	64	83	78	0	0	0	ESE 2	SE 1	SE 3		∨° 1. ⊠
84	60	75	73	0	0	0	ESE 3	ESE 2	E 3		∨° 1. ⊠
78	62	70	70	10	10	10	E 4	SE 2	SW 12	1.0	⊢⊣ 1; ✳°, ⸙ p. ⊠
88	84	88	87	10²	10²	10²	SSW 9	WSW 17	W 9	1.1	✚, ✳° 1, 2, 3; ⸙ a, 2, p. ⊠
81	56	82	73	10²	10°	8	S 3	SW 3	E 2		⊠
84	53	88	75	9°	10°	10°	E 2	E 2	W 1		⊕, ∨° 1. ⊠
55	39	56	50	9°	10°	10	E 4	SE 3	SSE 4		
72	58	91	74	9	9	0	E 4	NE 2	NW 1		
88	46	75	70	8	5°	2	SE 2	0	W 1		∨° 1.
83	68	93	81	3	2	2	W 3	NW 4	WNW 3		∨ n. ⊠
66	55	68	63	10²	8°	10²	ESE 4	SE 4	SE 20	1.5	●° n, p; ⸙ 3. ⊠
75	61	85	74	10²	10	10²	SSE 10	SE 4	E 3	2.4	⸙, ✳ n; ● p, 3. ⊠
76	55	55	62	10	7	6	ESE 2	SE 2	SE 6		⊠
54	50	89	64	10	0	10²	SE 6	NW 9	NW 2	3.1	⸙ n; ✳° 3. ⊠
91	80	88	86	10²	10²	10²	0	WNW 2	WSW 1	0.9	✳ n, 1, a, 2, p. ⊠
64	67	88	73	10²	6	3	W 6	NW 6	NW 4	0.2	
87	72	74	78	10²	10²	10²	W 4	W 6	0		✳° 1.
83	57	70	70	4	7	3	ESE 1	SE 1	NE 6		⊔° n; ⊕ p.
81	58	77	72	10	10	10²	W 3	SE 9	ESE 10	0.5	⊕ 1; ⸙ a, p; ●, ✳ p.
82	71	79	77	10²	10	5	NW 3	NW 3	E 3	0.2	✳ 1; ⌓ 3.
70	90	92	84	10	10²	10	SE 1	E 4	ESE 1	2.6	⊕ 1; ● a, 2; ⌓° 3.
88	69	88	82	10	10²	10²	WNW 2	NNW 5	WNW 5	6.9	∨°, ⊕ n, 1; ✳ p, 3. ⊠
84	86	89	86	10²	10	10²	W 6	WNW 5	NW 4	7.5	✳ n, 1, a, 2, p, 3. ⊠
84	71	84	80	10	8	10	NW 3	NW 7	WNW 2	0.2	✳ n, 1, p, 3. ⊠
78	59	91	76	10	10	10²	ENE 2	E 6	ESE 12	2.7	⊕ a, 2; ⸙ p; ✳ p, 3. ⊠
86	68	84	79	10²	10²	10²	SW 10	SSW 14	W 10	0.2	✳ n, 1, a, p, 3; ⸙ n, a, p; ✚ p, 3. ⊠
72	76	84	77	10	10²	10	W 10	W 10	E 2	0.3	⸙ n, a; ✳° a, 2. ⊠
79	64	81	75	8.4	7.4	6.7	4.1	4.9	4.4	Сумма 32.1	

Барометръ. Максимумъ.	День.	Минимумъ.	День.	Температура. Максимумъ изъ срочныхъ наблюденій.	День.	Максимумъ по максимал. термометру.	День.	Минимумъ.	День.	Относител. влажность. Минимумъ.	День.	Осадки. Максимумъ въ сутки.	День.	Число дней. Осадки не менѣе 0.1 мм.	Осадки не менѣе 0.5 мм.	Осадки не менѣе 1.0 мм.	✳	▲	△	○	☾	∨	⊢	⊔	⊔
773.6	5	737.8	29	13.3	16	14.3	16	—31.7	4	53	9	7.5	26	18	12	9	15	0	0	0	0	8	2	1	0

⊠	⊼	⊣	⋀	⋁	Ясныхъ.	Пасмурныхъ.	Безъ оттепели.	Съ морозомъ.
0	0	0	0	10	3	18	8	27

Вѣтры.	Тихо 0	N	NNE	NE	ENE	E	ESE	SE	SSE	S	SSW	SW	WSW	W	WNW	NW	NNW
Число.	6	0	0	3	1	12	10	16	2	1	2	3	2	12	6	11	3
Сумма скоростей.	—	0	0	15	2	39	39	70	14	3	23	25	18	69	19	46	19

Число по новому стилю.	Барометръ при 0°. 7	1	9	Среднее.	Температура воздуха. 7	1	9	Среднее.	Max.	Min.	Абсолютная влажность. 7	1	9	Среднее.	Относительн. влажность. 7	1	9	Среднее.	Облачность. 7	1	9	Направленіе и скорость вѣтра. 7	1	9	Осадки.	Примѣчанія.
1	752.3	752.5	754.7	53.2	— 1.1	0.9	— 2.4	— 0.9	3.8	— 3.2	2.9	3.4	3.5	3.3	69	67	91	76	10	10	10	NW 2	WNW 5	NW 2	1.2	⊠
2	56.3	57.6	60.2	58.0	— 0.6	1.3	— 2.2	— 0.5	1.9	— 3.4	3.7	3.6	3.2	3.5	85	71	84	80	10²	7	0	W 1	W 6	NW 3		*° n, 1; ⊕, ⌓° 3. ⊠
3	61.8	59.9	57.4	59.7	— 5.1	3.6	— 0.6	— 0.7	3.6	— 5.5	2.9	3.5	3.6	3.3	92	58	82	77	10	8°	2	S 1	ESE 2	N 3	0.2	V° 1.
4	55.0	54.0	56.1	55.0	— 4.2	6.2	— 1.6	0.1	6.8	— 6.5	2.9	3.0	3.8	3.2	86	42	93	74	5°	2	0	WNW 2	NNE 6	WNW 3	0.1	⊔ 1, 3.
5	59.4	59.7	57.0	58.7	— 3.2	5.4	2.6	1.6	6.3	— 5.4	3.3	4.6	4.6	4.2	91	69	82	81	10²	10²	10²	W 2	0	WSW 1	0.5	⊔°, *° 1; ●° a, 2.
6	51.4	50.4	53.0	51.6	1.2	3.2	1 4	1.9	3.8	— 0.4	4.7	4.7	4.9	4.8	94	81	96	90	10²	10²	10²	ESE 2	ESE 3	WNW 1	2.6	*° n, 1, a, 2, p, 3; ● a, 2, p, 3.
7	59.3	62.7	67.0	63.0	— 0.6	0.9	— 1.0	— 0.2	1.5	— 1.2	3.7	4.5	3.8	4.0	85	90	88	88	10²	10²	10²	W 9	W 9	WNW 5	1.5	* n, 1, a, 2, p, 3; ↙ a. ⊠
8	68.4	67.9	67.9	68.1	— 1.1	2.8	0.2	0.6	3.9	— 2.4	3.2	3.6	4.0	3.6	76	64	85	75	10²	10	10	W 6	W 4	WNW 7		⌓ 3. ⊠
9	67.4	66.4	65.9	66.6	— 1.0	1.1	1.0	0.4	3.1	— 1.5	3.6	4.6	4.6	4.3	85	92	92	90	10	10²	10	W 5	W 2	ESE 1	1.9	* a, 2, p.
10	63.0	59.2	54.9	59.0	— 0.1	6.7	2.4	3.0	8.6	— 2.4	4.0	3.7	3.6	3.8	86	50	66	67	10	10	10²	ESE 2	WSW 6	W 10		⊕ a.
11	50.1	47.1	49.0	48.7	1.5	4 5	— 0.6	1.8	4.8	— 0.8	3.6	3.7	4.1	3.8	71	59	93	74	5	10	10²	SW 7	W 14	WNW 6	0.4	↙ n, a, p; *° p, 3.
12	55.1	56.5	58.5	56.7	— 1.1	0.6	— 2.0	— 0.8	1.7	— 2.0	2.6	2.8	2.8	2.7	60	60	71	64	3	10	10	N 8	N 5	NNW 4	0.1	*° n, a, 2, p.
13	58.0	55.4	56.0	56.5	— 2.8	— 0.2	— 3.6	— 2.2	0.2	— 7.8	3.2	2.6	2.5	2.8	85	59	71	72	10°	10²	10	E 2	0	NNE 4	0.1	* n, a, 2, p; ⊕ 1.
14	61.5	63.9	64.4	63.3	— 2.5	— 0.4	— 1.8	— 1.6	0.8	— 6.9	2.4	2.6	2.6	2.5	65	58	65	63	1	10²	10	NE 2	N 2	NE 3		*° 2, p.
15	64.1	63.9	65.4	64.5	— 0.8	2.7	— 0.4	0.5	3.7	— 2.4	3.6	3.5	3.2	3.4	84	62	72	73	10	10	10	E 2	NE 4	NNW 2		*° 1.
16	67.5	65.8	65.4	66.2	— 1.2	5.2	— 0.7	1.1	5.8	— 4.9	2.9	2.6	3.7	3.1	69	40	85	65	0	0	1	NW 2	NE 3	NW 2		
17	65.2	63.9	63.9	64.3	— 1.2	6.3	1.2	2.1	6.8	— 5.7	3.3	2.0	2.6	2.6	78	28	52	53	0	0	0	WNW 3	NE 5	NNE 4		⊔° 1.
18	62.4	60.2	59.3	60.6	0.2	6.6	— 0.1	2.2	7.1	— 5.0	3.5	2.4	2.9	2.9	74	32	63	56	0	0	3°	0	NE 6	0		⊔° 1.
19	58.1	57.2	58.0	57.8	0.4	4.0	— 0.6	1.3	4.4	— 4.4	3.1	2.8	3.5	3.1	66	46	79	64	0	10°	10	NW 2	N 4	NNW 4		⊔° 1.
20	60.1	61.2	63.2	61.5	0.5	6.0	1.0	2.5	6.8	— 1.6	3.8	3.0	3.9	3.6	30	43	77	67	6	2	3°	NNW 3	N 6	0		
21	65.0	65.7	67.1	65.9	2.3	6.6	1.8	3.6	8.6	— 2.4	3.7	5.0	4.7	4.5	68	68	90	75	10²	10²	10	ESE 1	WSW 1	NNW 5		*° p.
22	67.3	66.5	65.8	66.5	2.7	7.6	1.5	3.9	9.7	0.6	4.5	4.6	4.1	4.4	80	59	80	73	10²	10	0	ESE 1	NNW 2	WNW 2		
23	64.7	63.1	64.4	64.1	1.4	12.6	1.8	5.3	13.2	— 4.0	4.0	4.8	4.4	4.4	79	44	84	69	1	9°	9°	NW 1	NE 5	WSW 1		⊔° n; ⊕ a, 2.
24	65.9	64.7	65.4	65.3	— 1.4	11.6	1.6	3.9	12.6	— 2.0	3.6	5.5	4.6	4.6	88	54	89	77	10	0	3°	NW 2	WNW 6	N 3		≡ 1, a; ∿° 1; ⌓ 3.
25	66.0	64.4	64.7	65.0	— 0.6	11.4	3.0	4.6	12.4	— 1.6	3.9	4.5	4.9	4.4	88	44	87	73	10²	0	2	W 1	WNW 5	NW 2	0 1	≡² 1; ⌓° 1, 3.
26	65.1	64.3	64.0	64.5	0.8	6.6	4.8	4.1	8.4	— 4.4	4.1	4.3	4.4	4.3	83	59	83	70	5°	5°	10°	N 1	W 7	SW 5		⌓° 1.
27	62.2	60.5	61.1	61.3	7.2	11.6	6.4	8.4	11.7	4.1	3.9	4.0	4.8	4.2	51	39	66	52	8°	6°	10	WSW 7	WSW 17	W 3		↙ a, 2, p.
28	58.1	52.5	53.3	54.6	9.6	12.6	5.6	9.3	15.0	4.9	4.6	7.3	6.4	6.1	52	68	92	71	10°	10	10²	E 2	SE 5	SE 1	5.9	● a, p, 3; ≡ 3.
29	52.7	49.0	51.5	51.1	9.5	15.8	5.8	10.4	16.5	3.8	6.9	5.2	5.8	6.0	78	39	85	67	10°	10²	10	E 3	E 12	S 4	2.3	⌓ 1; ●, ↙ a, p.
30	*55.0	57.5	58.4	57.0	3.2	6.1	5.4	4.9	6.4	2.8	4.0	4.2	5.7	4.6	72	60	85	72	10	10	10²	SW 5	W 9	0		⌓° 3.
31	58.5	58.5	59.9	59.0	5.8	11.9	7.2	8.3	12.5	4.4	4.4	3.1	5.0	4.2	64	30	66	53	8°	5°	10°	SW 17	W 14	NE 1	5.1	↙ 1, a, p; ⊕ p.
Среднее.	760.5	759.7	760.4	760.2	0.6	5.9	1.2	2.6	6.9	— 2.2	3.7	3.9	4.1	3.9	77	56	80	71	7.2	7.2	7.2	3.4	5.6	3.0	Сумма 22.0	

Барометръ. Максимумъ.	День.	Минимумъ.	День.	Температура. Максимумъ изъ срочныхъ наблюденій.	День.	Максимумъ по максимал. термометру.	День.	Минимумъ.	День.	Относит. влажность. Минимумъ.	День.	Осадки. Максимумъ въ сутки.	День.	Число: Осадки не менѣе 1.0 мм.	Осадки не менѣе 0.5 мм.	Осадки не менѣе 0.1 мм.	*	▲	△	○	∿	V	⌓	⊔	≡	∞	⊼	T	⊲	↙	Ясныхъ.	Пасмурныхъ.	Безъ оттепели.	Съ морозомъ.
768.4	8	747.1	11	15.8	29	16.5	29	—7.8	13	28	17	5.9	28	14	8	7	8	0	0	0	1	1	7	6	3	0	0	0	0	5	3	14	2	25

Вѣтры.	Тихо 0.	N	NNE	NE	ENE	E	ESE	SE	SSE	S	SSW	SW	WSW	W	WNW	NW	NNW
Число.	6	8	3	8	0	5	7	2	0	2	0	4	6	16	11	9	6
Сумма скоростей.	—	32	14	29	0	21	12	6	0	5	0	34	33	102	45	18	20

Число по новому стилю.	Барометръ при 0°. 7	1	9	Среднее.	Температура воздуха. 7	1	9	Среднее.	Max.	Min.	Абсолютная влажность. 7	1	9	Среднее.
1	750.6	746.1	749.1	48.6	6.5	6.6	2.3	5.1	13.0	2.1	8.7	6.2	4.9	5.8
2	55.3	58.8	60.0	58.0	2.2	5.9	5.0	4.4	8.3	1.1	5.0	5.8	5.7	5.5
3	57.8	56.6	57.9	57.4	4.0	6.4	6.2	5.5	8.7	— 0.9	5.3	6.0	5.8	5.7
4	57.0	53.6	53.1	54.6	5.4	9.6	7.3	7.4	9.6	— 1.4	5.1	5.1	6.9	5.7
5	54.8	54.5	55.5	54.9	7.3	13.7	10.4	10.5	14.1	3.7	5.8	6.1	6.8	6.2
6	58.4	59.9	60.9	59.7	3.0	11.1	7.2	7.1	12.2	2.8	5.1	4.9	5.6	5.2
7	60.3	59.8	60.8	60.3	10.2	13.3	9.8	11.1	13.5	5.1	6.1	7.5	6.8	6.8
8	59.9	56.3	54.2	56.8	10.7	15.8	8.6	11.7	15.8	7.7	7.1	5.9	6.1	6.4
9	48.9	46.9	50.2	48.7	9.2	9.6	5.5	8.1	12.8	5.5	6.0	7.5	6.3	6.6
10	55.1	56.8	56.7	56.2	3.4	5.6	6.0	5.0	6.4	3.1	4.7	4.5	5.6	4.9
11	50.0	46.5	46.8	47.8	9.1	13.3	7.1	9.8	15.8	0.7	5.8	5.5	5.0	5.4
12	47.7	47.6	50.5	48.6	7.0	12.6	6.8	8.8	12.6	3.4	4.1	4.3	4.1	4.2
13	53.0	53.1	54.9	53.7	5.4	13.2	7.4	8.7	13.8	— 1.4	4.3	4.2	3.6	4.0
14	55.8	53.5	53.9	54.4	4.8	16.6	6.4	9.3	17.7	— 4.3	4.2	4.2	4.9	4.4
15	53.8	51.4	51.0	52.1	4.8	18.0	7.8	10.2	18.4	— 3.2	5.0	4.0	4.6	4.5
16	51.7	50.8	52.4	51.6	6.5	14.4	8.4	9.8	14.7	— 2.9	4.3	4.3	3.9	4.2
17	51.7	51.3	52.8	51.9	7.1	9.4	5.6	7.4	11.3	3.5	3.9	5.4	5.6	5.0
18	53.6	51.4	52.8	52.6	5.6	15.5	12.9	11.3	15.9	4.1	5.5	5.6	6.3	5.8
19	52.9	52.1	52.3	52.4	9.3	12.4	10.9	10.9	14.6	6.7	4.2	6.4	6.7	5.8
20	53.8	55.2	57.9	55.6	8.4	11.2	6.4	8.7	13.2	5.8	7.3	7.2	6.2	6.9
21	59.3	58.4	59.5	59.1	8.1	21.1	14.8	14.7	22.2	5.0	6.8	7.7	8.0	7.5
22	61.0	60.1	61.4	60.8	13.3	20.8	11.8	15.3	21.6	4.7	8.6	8.9	8.2	8.6
23	62.0	60.8	61.7	61.5	10.6	20.7	12.8	14.7	20.8	2.6	8.1	7.8	7.7	7.9
24	61.5	59.8	60.1	60.5	13.6	17.5	8.6	13.2	17.9	5.1	6.7	7.5	6.7	7.0
25	60.3	59.0	57.2	58.8	9.8	14.4	12.4	12.2	18.6	5.5	6.5	7.0	7.2	6.9
26	55.7	54.5	53.2	54.5	10.5	12.7	10.6	11.3	12.8	10.2	8.5	8.8	8.9	8.7
27	54.7	54.4	51.0	53.4	6.8	8.2	14.4	9.8	14.4	5.5	6.5	7.4	9.3	7.7
28	52.8	54.2	58.1	55.0	5.6	5.6	4.0	5.1	14.4	4.0	6.1	6.1	5.7	6.0
29	59.9	58.9	60.8	59.9	4.0	15.1	9.2	9.4	15.8	— 1.0	5.4	5.4	5.5	5.4
30	63.4	62.9	63.8	63.4	5.9	16.0	10.6	10.8	16.6	— 0.4	5.0	4.8	5.1	5.0
31														
Среднее.	755.8	754.8	755.7	755.4	7.3	12.9	8.6	9.6	14.6	2.7	5.8	6.1	6.1	6.0

Относительн. влажность. 7	1	9	Среднее.	Облачность. 7	1	9	Направленіе и скорость вѣтра. 7	1	9	Осадки.	Примѣчанія.
87	85	91	88	10^2	10^2	10^2	E 9	WNW 17	W 7	6.9	● n, 1, p, 3; ⸙ a, 2.
93	84	87	88	10^2	10	10	NW 7	NW 5	0	0.2	● n, a; ≡° a.
87	84	82	84	10^2	10^2	8°	SE 2	ESE 6	S 1	1.1	⌓ 1, p; ● a, 2, p.
77	56	90	74	10^2	10^2	10^2	E 3	SE 6	SW 10	4.9	● a, p, 3.
76	52	72	67	5	8	10^2	S 4	WSW 14	SW 6		● n.
90	50	74	71	10^2	9	10^2	NNW 14	WNW 4	NW 2		
66	66	75	69	10^2	10^2	10	ESE 2	SE 3	ESE 2	2.8	●° a, 2, p.
73	44	73	63	10	10	10	ESE 3	SE 12	SSE 8	1.2	●° n, p; ⸙ a.
70	84	94	83	10^2	10°	10^2	SE 10	0	NW 4	8.7	● 1, a, 2, p, 3; ⌒ 1.
80	67	81	76	10^2	10^2	10^2	SW 6	SW 6	0	0.1	● n.
67	48	66	60	10°	9°	9	E 2	SSE 16	ESE 1		⌓° a; ⊕ a; ⸙ a, 2.
55	40	56	50	10	5	2	SE 7	ESE 5	SE 2		⊕ a.
65	37	46	49	0	3	0	0	SE 5	E 1		⊔ n.
65	30	68	54	0	1°	5°	E 1	NW 4	NNW 4		⊔ n.
78	26	59	54	3°	1°	1°	E 2	NW 2	NNW 4		⊔² n.
60	35	48	48	7°	3^2	10	SSW 8	WSW 20	W 8		⸙ a, 2; ⊕ p.
52	61	83	65	10^2	8^2	10^2	SW 6	W 5	NW 1		● 1.
82	43	57	61	10^2	10^2	10	SW 7	WSW 14	WSW 14		● p, 3.
47	60	69	59	10^2	6^2	10^2	WSW 14	WSW 14	SW 5	0.6	⸙ n; ●° 1, a, 2.
89	73	87	83	10^2	9^2	10^2	NNW 3	W 6	NE 2		● n, a.
85	42	64	64	2	10^2	5°	E 2	NW 2	WNW 1		⌓ n; ⊕ a, p.
76	49	80	68	8°	8°	6°	ESE 1	NW 5	0		⌓ n; ⊕ 1, a, p.
85	44	70	66	2°	9°	7°	ENE 2	NW 8	WNW 4		⌓ n; ⊕ a, 2, p.
58	51	81	63	1°	3°	3	SW 5	WSW 20	WNW 6		⌓ n; ⸙ a, 2, p.
71	57	68	65	7	10^2	8	S 4	WSW 5	NW 3	1.8	⌓ n.
91	81	94	89	10^2	10^2	10^2	SSE 4	WSW 14	W 4	2.5	● n, 1, a, 2, p; ⸙ a; ≡° p.
89	92	76	85	10^2	10^2	10^2	W 3	E 2	SW 7	4.0	●° n, a, 2, p, 3.
89	89	93	90	10^2	10^2	10	W 9	WNW 5	NW 4	0.1	● n, a, 2; ≡° 3.
88	42	63	64	10°	10	5	E 2	NNW 1	NW 1		≡, ⌓ n; ⊕ a, 2, p.
72	36	54	54	1	1	2	NW 2	NNW 6	N 1		⌓ n, 1; ⌒ p.
75	57	73	68	7.5	7.8	7.7	4.5	7.7	3.8	Сумма 34 9	

Барометръ. Максимумъ.	День.	Минимумъ.	День.	Температура. Максимумъ изъ срочныхъ наблюденій.	День.	Максимумъ по максимал. термометру.	День.	Минимумъ.	День.	Относител. влажность. Минимумъ.	День.	Осадки. Максимумъ въ сутки.	День.	Число дней. Осадки не менѣе 0.1 мм.	Осадки не менѣе 0.5 мм.	Осадки не менѣе 1.0 мм.	✳	▲	△	○	≀	∨	⊢	⊔	≡
763.8	30	746.1	1	21.1	21	22.2	21	—4.3	14	26	15	8.7	9	13	10	9	0	0	0	0	0	0	9	3	4

∞	⊼	⊤	⋀	⋁	Ясныхъ.	Пасмурныхъ.	Безъ оттепели.	Съ морозомъ.
0	0	0	0	7	3	19	0	8

Вѣтры.	Тихо 0.	N	NNE	NE	ENE	E	ESE	SE	SSE	S	SSW	SW	WSW	W	WNW	NW	NNW
Число.	5	1	0	1	1	10	7	8	3	2	1	9	9	7	6	14	6
Сумма скоростей.	—	1	0	2	2	25	20	47	28	8	8	58	129	42	37	50	22

Число по новому стилю.	Барометръ при 0°. 7	1	9	Среднее.	Температура воздуха. 7	1	9	Среднее.	Max.	Min.	Абсолютная влажность. 7	1	9	Среднее.	Относительн. влажность. 7	1	9	Среднее.	Облачность. 7	1	9	Направленіе и скорость вѣтра. 7	1	9	Осадки.	Примѣчанія.
1	763.4	760.6	758.8	60.9	7.4	18.0	13.9	13.1	19.0	— 0.9	5.9	5.3	7.2	6.1	77	34	60	57	1	7	9	0	SE 6	ESE 1		⌓ n, 1.
2	57.5	55.9	57.2	56.9	9.5	18.8	7.4	11.9	19.5	6.3	7.0	5.4	6.2	6.2	79	33	80	64	9	4	1	WNW 2	E 2	NNE 6		
3	59.2	59.3	59.7	59.4	4.6	9.4	9.9	8.0	13.6	— 1.0	5.7	5.6	4.9	5.4	90	63	53	69	10^2	10^2	10^2	E 2	SW 6	W 7	1.5	⌓ n, 1; ● a, 2.
4	59.1	58.2	56.8	58.0	7.2	10.6	9.8	9.2	13.0	6.1	6.7	7.4	7.6	7.2	89	77	84	83	10^2	10^2	10^2	S 2	SW 1	0	0.5	● n, a.
5	54.8	53.2	53.7	53.9	8.0	11.8	8.4	9.4	12.7	6.8	7.3	7.6	7.2	7.4	92	74	88	85	10^2	10^2	10^2	NW 3	NW 2	NW 2	0.1	● n, 1, a.
6	53.7	51.8	52.6	52.7	7.7	19.2	12.4	13.1	20.3	5.3	7.1	7.7	8.2	7.7	90	47	77	71	10	9	6	NW 3	NNW 4	NNW 4		⌓ n, ⊕ a.
7	53.0	51.7	52.0	52.2	10.0	21.5	14.0	15.2	22.0	4.8	8.9	9.5	8.7	9.0	98	50	74	74	0	3	1	0	NW 5	NW 1		⌓ n.
8	53.7	52.4	53.2	53.1	14.3	21.8	14.2	16.8	22.2	2.7	6.3	7.2	9.9	7.8	52	37	83	57	1	9	10	E 2	SW 6	0	1.1	⌓ n.
9	52.8	52.0	52.2	52.3	13.6	14.5	10.0	12.7	15.9	10.0	8.7	9.6	8.9	9.1	75	79	98	84	10^2	10^2	10^2	SE 1	NNW 4	NW 1	1.0	● n, 3; ≡ p.
10	52.6	54.2	56.0	54.3	10.3	10.0	8.6	9.6	10 3	8.5	9.0	8.7	7.9	8.5	96	95	95	95	10^2	10^2	10^2	NNW 3	NNW 3	0	7.6	⌓, ● 1 a, 2, p, 3; ≡ n, 1, a, 2, p.
11	57.6	58.2	58.3	58.0	9.2	12.5	10.2	10.6	13.4	8.0	8.3	9.4	9.0	8.9	96	88	98	94	10^2	10^2	10^2	0	0	WNW 1	16.8	⌓ n, 1, a; ●°, ≡ n, 1, a, p, 3
12	55.4	54.7	55.1	55.1	10.2	10.3	9.6	10.0	10.4	9.3	9.0	8.1	8.0	8.4	98	88	89	92	10^2	10^2	10^2	0	0	SSW 4	13.3	⌓ n, 1, a; ●, ≡ n, 1, a, 2.
13	52.6	51.2	50.3	51.4	9.2	11.0	6.4	8.9	11.7	6.4	8.2	9.0	7.1	8.1	95	92	99	95	10^2	10^2	10^2	0	WNW 2	NW 6	20.1	⌓ n; ≡ n, 2; ● n, 1, a, 2, p, 3.
14	51.6	51.4	53.7	52.2	6.6	13.3	7.0	9.0	15.0	5.4	7.0	8.1	6.9	7.3	96	72	92	87	10^2	9^2	7	NW 1	NW 7	WNW 6	0.1	●, ≡ n.
15	55.5	55.0	55.8	55.4	6.3	15.1	12.2	11.2	15.6	5.3	6.7	8.3	8.3	7.8	94	65	79	79	10^2	9^2	9	WSW 3	NNW 5	0		⌓ n.
16	55.6	53.7	55.1	54.8	10.4	21.4	10.0	13.9	21.8	6.8	8.6	7.5	8.4	8.2	92	40	92	75	4	1	10^2	ENE 2	SSW 5	NW 6		⌓, ≡ n.
17	55.7	54.5	54.9	55.0	8.0	18.3	10.0	12.1	19.5	7.1	7.7	9.8	8.0	8.5	96	63	87	82	10^2	7	8	0	ESE 1	NNW 5		⌓ n, 1; ●° p.
18	55.6	54.0	55.2	54.9	9.3	26.0	11.8	15.7	26.4	4.6	7.8	9.8	9.3	9.0	89	40	91	73	2	2	1	E 1	0	WNW 3		≡ n; ⌓ n, 3.
19	56.3	55.5	55.3	55.7	11.2	19.7	11.1	14.0	21.0	5.6	8.7	7.0	6.6	7.4	88	41	67	65	3	8	4	0	ESE 2	ESE 1		⌓ n, p, 3.
20	55.8	54.9	56.7	55.8	6.0	17.7	7.0	10.2	17.9	1.6	5.8	9.0	6.9	7.2	84	60	92	79	9°	7^2	10^2	0	NNW 6	NW 2		⌓ n, 1, 3; ⊕ 1; ≡°3.
21	57.8	57.1	57.6	57.5	10.3	18.2	9.9	12.8	20.8	6.7	8.0	8.9	8.0	8.3	86	58	88	77	10^2	3	8	SE 1	SW 2	NW 3		≡° n; ⌓ n, 1, p; ⊕, ⊢⊣ p.
22	57.6	55.0	54.5	55.7	10.4	25.8	18.4	18.2	27.8	4.7	7.8	9.7	9.8	9.1	84	40	62	62	1	5°	3°	E 1	E 1	ENE 3		≡ n; ⌓ n, 3.
23	52.9	52.2	54.2	53.1	16.6	22.2	14.0	17.6	22.3	10.9	9.2	9.3	10.0	9.5	66	47	85	66	7°	10°	10^2	ESE 5	SE 7	NW 2	6.3	⌓ n; ●° p.
24	54.8	54.9	56.2	55.3	13.2	13.8	10.8	12.6	15.1	10.6	11.0	11.2	9.4	10.5	98	96	98	97	10^2	10^2	10^2	SSW 2	WNW 5	0	8.8	● n, 1, a, 2, p, 3; ≡ 1, 2, 3.
25	55.7	55.4	54 3	55.1	11.9	16.7	13.0	13.9	18.9	10.4	9.9	10.5	9.6	10.0	96	74	87	86	10^2	10^2	3°	0	NE 3	0	0.1	●° n; ≡° 1; ⌓² 3.
26	53.7	51.9	50.2	51.9	9.0	19.0	14.6	14.2	21.2	7.1	8.4	10.0	9.7	9.4	99	61	78	79	10	10°	7°	NW 2	WNW 1	NNW 1		⌓² 1; ≡ 1, a.
27	48.0	46.0	46.3	46.8	11.8	19.7	13.7	15.1	20.8	5.9	8.2	9.0	7.7	8.3	80	53	66	66	10^2	7°	5°	E 3	SE 4	SE 4	0.3	⌓² 1; ≡² a.
28	48.0	48.8	51.3	49.4	12.1	14.9	12.2	13.1	16.5	10.2	9.1	9.4	9.3	9.3	88	74	89	84	10^2	10^2	8^2	E 2	0	NW 4		⌓ 1, 3.
29	54.7	55.6	58.0	56.1	11.1	16.2	11.4	12.9	17.1	9.6	8.3	9.1	8.6	8.7	84	66	86	79	10^2	10^2	10^2	W 3	WNW 3	NNW 5	1.3	⌓ 1, 3.
30	61.1	61.7	61.5	61.4	10.2	14.9	12.9	12.7	18.6	10.1	8.6	9.6	9.9	9.4	93	76	90	86	10^2	8°	10^2	WNW 2	WNW 2	0	0.1	● n, p; ⌓² 1, 3.
31	61.5	57.9	55.8	58.4	13.4	22.6	13.2	16.4	23.6	9.0	9.6	9.8	10.1	9 9	85	48	90	74	10^2	5°	10	SE 2	ESE 2	NNW 4		≡² n; ⌀ 1; ⌓ 1, 3; ⊕ p.
Среднее.	755.4	754.5	754.9	754.9	10.0	16.9	11.2	12.7	18.2	6.6	8.0	8.6	8.3	8.3	88	62	84	78	8.0	7.8	7.7	1.5	3.1	2.6	Сумма 78.7	

Барометръ. Максимумъ.	День.	Минимумъ.	День.	Температура. Максимумъ изъ срочныхъ наблюденій.	День.	Максимумъ по максимал. термометру.	День.	Минимумъ.	День.	Относител. влажность. Минимумъ.	День.	Осадки. Максимумъ въ сутки.	День.	Число дней. Осадки не менѣе 0.1 мм.	Осадки не менѣе 0.5 мм.	Осадки не менѣе 1.0 мм.	✱	▲	△	○	☾	◁	▷	⊏	≡
763 4	1	746.0	27	26.0	18	27.8	22	—1.0	3	33	2	20.1	13	16	10	10	0	0	0	0	0	0	25	0	14

	∞	⊼	⊤	⋀	⋁	Ясныхъ.	Пасмурныхъ.	Безъ оттепели.	Съ морозомъ.
Вѣтры.	Тихо С.	N	NNE	NE	ENE	E	ESE	SE	SSE	S	SSW	SW	WSW	W	WNW	NW	NNW
Число.	20	0	1	1	2	8	6	7	0	1	3	4	1	2	10	16	11
Сумма скоростей.	—	0	6	3	5	14	12	25	0	2	11	15	3	10	27	50	44
	0	0	0	0	0	0	20	0	2

Число по новому стилю.	Барометръ при 0°. 7	1	9	Среднее.	Температура воздуха. 7	1	9	Среднее.	Max.	Min.	Абсолютная влажность. 7	1	9	Среднее.
1	750.4	749.3	750.1	49.9	13.4	16.7	14.8	15.0	21.0	10.6	10.1	10.0	10.6	10.2
2	53.1	53.6	54.1	53.6	13.1	19.3	9.4	13.9	20.6	9.4	8.9	8.5	8.3	8.6
3	54 5	54.5	56.6	55.2	10.6	21.4	17.2	16.4	22.8	3.9	8.1	8.5	9.4	8.7
4	59.5	59.9	59.1	59.5	13.3	14.0	12.6	13.3	17.5	11.2	10.2	10.0	10.0	10.1
5	52.2	46.8	43.7	47.6	12.0	14.0	11.4	12.5	14 3	9.8	9.8	11.0	9.4	10.1
6	45 6	46.9	49.4	47.3	10.6	12.2	9.0	10.6	12.6	8.9	9.0	9.3	7.2	8.5
7	51.8	51.6	53.7	52.4	9.2	13.8	8.7	10.6	15.1	7 3	7 6	8.9	7.6	8.0
8	55.4	55.5	57.2	56.0	9.6	15.8	8.2	11.2	16.1	7.9	8.4	7.6	7.3	7.8
9	58.6	56.4	56.4	57.1	2.6	17.6	9.2	9.8	19.2	0.3	5.5	7.6	8.0	7.0
10	56.5	54.9	54.7	55.4	7.2	18.8	12.2	12.7	19.8	1.3	6.9	6.6	7.1	6.9
11	54.8	53.1	52.2	53.4	12.2	20.0	13.2	15.1	20.2	8.1	8.6	7.9	10.2	8.9
12	49.9	47.7	47.7	48.4	7.4	16.4	9.6	11.1	16.7	5.9	7.6	8.3	8.4	8.1
13	50.1	52.6	57.0	53.2	9.2	11.4	10.9	10.5	11.4	7.6	8.0	8.9	8.9	8.6
14	58.8	58.6	59.3	58.9	11.2	16.6	11.2	13.0	17.3	10.2	9.4	10.1	9.4	9.6
15	61.3	61.3	61.1	61.2	11.8	15.5	10.4	12.6	18.7	10.0	10.0	10.2	8.8	9.7
16	60.3	58.5	56.6	58.5	8.6	24.0	16.7	16.4	24.9	5.0	8.3	10 8	10.5	9.9
17	52 8	50.2	47.6	50.2	16.5	18.3	14.0	16.3	18.7	12.5	8.8	8.7	10.0	9.2
18	45 6	44.7	43.8	44.7	10.0	10.0	11.4	10 5	14.3	9.1	8.4	8.4	8.8	8.5
19	45.2	45.5	48.6	46.4	10.2	12.4	8.5	10.4	12.5	8.5	8.1	8.9	7.8	8.3
20	51.3	51.6	53.7	52.2	9.8	14.4	6.8	10.3	14.9	6.8	7.9	7.5	6.6	7.8
21	54.9	54.0	55.2	54.7	4.5	13.2	8.4	8.7	15.8	0.6	5.8	9.2	7.8	7.6
22	55.2	53.7	52.5	53.8	5.0	15.3	11.8	10.7	16.3	2.1	6.5	8.1	9.6	8.1
23	51.5	52.6	54·7	52.9	10.6	12.0	9.7	10.8	12.6	9.6	9.0	8.9	8 9	8.9
24	57.4	57.6	57.8	57.6	9.0	12.7	5.7	9.1	14.8	5.7	8.6	9.5	6.9	8.3
25	57 5	56.4	57.6	57.2	5.8	14.0	11.1	10.3	15.0	2.5	6.9	9.8	8.0	8.2
26	57.9	57.2	58.2	57.8	10.5	15.8	9.2	11.8	17.2	9.1	7.7	7.8	7.5	7.7
27	59.9	57.9	58.5	58.8	6.1	18.3	7.4	10·6	19.8	3.7	7.0	7.4	7.6	7.3
28	60.0	60.8	62.9	61.2	5.6	9.4	4.1	6.4	12.0	4.1	6.4	7.9	5.9	6.7
29	64.7	63.7	64.8	64.4	0.2	12.0	5.4	5.9	13.6	— 1.5	4.6	4.9	5.3	4.9
30	64.5	61.8	61.5	62.6	— 1.7	17.8	12.6	9.6	18.5	— 4.6	3.8	5.9	7.1	5.6
31	59.5	56.9	54.6	57.0	10.7	12.1	12.0	11.6	13.3	9.6	8.3	9.6	9.9	9.3
Среднее.	755.2	754.4	754.9	754.8	8.9	15.3	10.4	11.5	16.7	6.5	7.9	8.6	8.3	8.3

Относительн. влажность. 7	1	9	Средняя.	Облачность. 7	1	9	Направленіе и скорость вѣтра. 7	1	9	Осадки.	Примѣчанія.
89	70	85	81	10^2	10^2	10^2	ESE 1	ESE 3	E 1	0.5	⌓ 1, 3; ●° 2, p.
80	51	95	75	10^2	10^2	3^0	E 3	ESE 2	NNE 3		⌓ 1, 3.
[illegible]	45	64	65	10^2	8^0	10^2	E 2	ESE 5	0	6.2	≡ n; ⌓ 1, 3; ⊕ 1.
[illegible]	85	93	89	10	10^2	10^2	WSW 3	NW 1	0	3.3	● n; ⌓ 3.
[illegible]	93	95	94	10^2	10^2	10^2	E 1	E 4	NE 2	20.1	● n, 1, a, 2, p, 3.
[illegible]	89	84	89	10^2	10^2	10^2	0	NW 3	NW 3	5.5	≡ n, 1, a, 2, p; ● n, 1, 2, p.
[illegible]	76	91	85	10^2	10^0	7^2	NNE 2	WNW 5	NNW 2	0.5	● n; ⌽ 1; ⌓° 3.
[illegible]	57	91	81	10^2	8	1^0	NW 5	NE 7	NNW 2	0.3	≡ n; ● n, 1, a; ⌓ 3.
100	51	92	81	10^2	9^0	5^0	E 1	0	SE 1		≡² n, 1, a; ⌓² 1.
91	41	67	66	4^0	10^0	8^0	E 4	WNW 6	ENE 2		≡ n; ⌓ 1, 3.
82	45	91	73	9^0	10^0	10^0	SE 4	W 1	0		⌓ 1, 3.
99	60	95	85	10^2	10^2	10^2	E 1	NW 1	WNW 1	2.2	≡ 1, a; ⌓ 1, 3.
92	89	92	91	10^2	10^2	10^2	WNW 4	WNW 9	0	6.2	⌓ n; ● n, 1, a, 2, p.
95	71	95	87	10^2	10^2	10^2	E 2	0	WNW 2	0.2	⌓ n, 1, a, p, 3.
[illegible]	78	94	90	10^2	10^2	1	NW 1	NW 2	W 1	0.2	⌓ n, 1, a, 2, p, 3; ≡ n, 1.
100	49	74	74	10^2	0	8^0	E 1	ESE 4	E 5		≡² n, 1; ⌓ n, 1, a, 2, p, 3.
[illegible]	56	85	68	9^2	10^2	10^2	SE 6	SE 6	0	3.0	⌓ n, 1, a; ⸙ p.
92	92	88	91	10^2	10^2	10^2	W 5	W 7	W 20	8.8	● n, 1, a, 2, p; ⸙ p, 3.
87	85	94	89	10^2	10^2	10^2	W 20	W 17	0	2.0	⸙, ● n, 1. a, 2, p.
87	61	90	79	10^2	7	2	0	NNW 4	0	0.1	● n, a; ⌓ p, 3.
92	82	94	89	7	9	5	ESE 3		WNW 2	2.5	≡, ⊔° n, ⌓ n, 1, a, 3; ● a.
100	62	94	85	3^0	10^2	10^2	ENE 3	WNW 8	ENE 4	3.1	≡ n, 1; ⌓², ⊔° n; ● 2, p, 3.
95	86	99	93	10^2	10^2	10^2	ENE 3	WSW 3	0	1.6	● n, a, p.
100	88	100	96	10^2	10	10	NW 4	WNW 5	NW 5	0.2	●° n; ⌓ 1, a, 2, p, 3; ≡ p, 3
100	82	81	88	10	10^2	10^2	ESE 5	SSW 6	WSW 8	1.2	≡², ⌓² n. 1, a; ● a, 2, p.
81	58	87	75	7	3	0	SSW 3	SW 6	E 3		⌓ n, 1, 3.
100	48	99	82	10	1	10	E 2	SSW 3	NW 3	0.3	⌓, ≡ n, 1, p, 3; ⊕ 1.
94	89	97	93	10^2	10^2	1	WSW 2	NW 3		0.2	≡², ●° n; ⌓, n, p, 3.
97	47	78	74	10	6	2^0	ESE 3	WNW 4	0		≡ n, 1, a, ∾² n, 1; ⌓ 1, a, 3; ⊕ a.
94	39	66	66	10^2	9^0	10	E 1	ESE 3	ESE 6	0.1	⊔² n, 1, a; ⊕ a, 2, p.
87	93	96	92	10^2	10^2	10^2	E 4	SE 5	ENE 3	20.4	⌓ n, 1; ● a. 2, p, 3.
92	68	89	83	9.1	8.7	7.5	3.2	4.4	2.6	Сумма 78.7	

Барометръ. Максимумъ.	День.	Минимумъ.	День.	Температура. Максимумъ изъ срочныхъ наблюденій.	День.	Максимумъ по максимал. термометру.	День.	Минимумъ.	День.	Относител. влажность. Минимумъ.	День.	Осадки. Максимумъ въ сутки.	День.	Число дней. Осадки не менѣе 0.1 мм.	Осадки не менѣе 0.5 мм.	Осадки не менѣе 1.0 мм.	✳	▲	△	○	∿	∨	⊳	⊔	≡
764.8	29	743.7	5	24.0	16	24.9	16	— 4.6	30	39	30	20.4	31	24	16	14	0	0	0	0	1	0	25	3	15

∞	⊼	⊤	∧	⸙	Ясныхъ.	Пасмурныхъ.	Безъ отгепели.	Съ морозомъ.
0	0	0	0	3	0	17	0	2

Вѣтры.	Тихо 0.	N	NNE	NE	ENE	E	ESE	SE	SSE	S	SSW	SW	WSW	W	WNW	NW	NNW
Число.	13	0	2	2	4	15	11	5	0	0	3	1	4	7	10	11	3
Сумма скоростей.	—	0	5	9	12	35	38	22	0	0	12	6	16	71	46	31	8

Число по новому стилю.	Барометръ при 0°. 7	1	9	Среднее.	Температура воздуха. 7	1	9	Среднее.	Max.	Min.	Абсолютная влажность. 7	1	9	Среднее.
1	754.4	752.3	750.2	52.3	12.4	15.6	14.7	14.2	16.1	11.8	10.2	12.3	12.0	11.5
2	46.1	42.8	46.9	45.3	13.5	17.4	12.1	14.3	18.4	12.1	10.7	11.0	8.1	9.9
3	50.7	52.8	52.7	52.1	10.5	12.4	11.0	11.3	12.8	10.0	7.9	8.0	9.3	8.4
4	50.8	50.0	52.1	51.0	11.4	12.4	9.0	10.9	13.4	8.9	9.6	9.3	8.1	9.0
5	54.0	53.6	51.9	53.2	8.5	11.6	8.6	9.6	13.1	8 0	6.8	7.2	7.8	7.3
6	50.4	49.7	53.6	51.2	10.0	14.4	8.4	10.9	14.4	8.0	8.7	9.5	7.7	8.6
7	57.0	58.7	60.6	58.8	8.2	10.1	8.1	8.8	10.3	7.9	7.9	7.9	7.7	7.8
8	61.6	61.6	63.2	62.2	7.7	10.1	6.7	8.2	10.9	6.2	7.7	7.7	7.2	7.5
9	64.5	63.7	63.4	63.9	6.4	10.0	7.7	8.0	10.7	6 0	6.8	6.6	6.9	6.8
10	62.3	60.4	58.1	60.3	8.5	12.8	8.0	9.8	13.3	5.6	6.9	6.8	7.1	6.9
11	52.4	49.9	49.6	50.6	7.6	11.6	9.4	9.5	12.1	6.7	7.3	8.9	8.6	8.3
12	50.6	54.5	57.2	54.1	8.3	8.9	4.0	7.1	10.4	3.6	7.4	7.2	5.8	6.8
13	57.1	55.5	57.6	56.7	0.9	13.9	3.9	6.2	14.3	— 0.3	4.8	6.6	6.0	5.8
14	60.8	61.0	61.5	61.1	5.2	11.4	8.1	8.2	11.8	1.7	6.1	6.2	7.2	6.5
15	61.2	59.6	59.2	60.0	1.8	12.0	3.2	5.7	14.4	1.6	5.1	6.4	5.4	5.6
16	58.1	56.1	55.9	56.7	1.2	13.4	5.0	6.5	14.8	— 0.4	4.9	6.9	6.1	6.0
17	56.8	56.4	58.1	57.1	2.8	14.0	5.8	7.5	15.3	0.6	5.4	6.3	6.5	6.1
18	60.3	59.9	61.8	60.7	— 1.4	12.0	1.2	3.9	12.1	— 1.9	3.8	5.4	4.4	4.5
19	63.8	63.3	63.5	63.5	— 1.6	8.2	0.7	2.4	12.3	— 4.9	3.7	5.6	4.6	4.6
20	64.5	63.7	64.2	64.1	— 1.0	13.7	5.8	6.2	15.0	— 4.0	3.9	6.1	5.6	5.2
21	64.9	64.4	64.9	64.7	2.1	13.0	9.0	8.0	14.1	1.1	5.2	6.4	7.2	6.3
22	64.7	63.6	62.8	63.7	8.0	9.2	7.2	8.1	9.6	7.0	7.3	6.6	7.1	7.0
23	62.1	59.7	58.9	60.2	1.6	10.3	2.2	4.7	12.3	1.3	5.1	6.0	4.9	5.3
24	59.4	58.3	58.6	58.8	— 1.8	11.5	— 0.2	3.2	12.0	— 2.3	3.7	5.0	4.2	4.3
25	59.2	58.9	60.7	59.6	— 2.2	6.3	0.1	1.4	10.2	— 4.7	3.6	5.5	4.4	4.5
26	62.8	62.6	63.2	62.9	0.1	7.4	— 1.4	2.0	8.4	— 3.9	4.1	5.4	3.8	4.4
27	63.5	62.5	62.7	62.9	— 4.1	9.0	*2.0	2.3	11.3	— 4.9	3.1	5.4	3.8	4.1
28	63.3	62.7	63.8	63.3	— 3.8	12.9	2.6	3.9	13.3	— 4.0	3.2	5.3	4.4	4.3
29	65.8	65.2	65.6	65.5	— 1.3	7.8	1.2	2.6	8.4	— 2.8	4.0	5.6	4.6	4.7
30	65.4	65.4	65.6	65.5	1.2	7.8	3.4	4.1	8.8	0.6	4.7	6.2	5.7	5.5
31														
Среднее.	759.0	758.3	758.9	758.7	4.0	11.4	5.6	7.0	12.5	2.5	6 0	7.0	6.4	6.5

Относительн. влажность. 7	1	9	Среднее.	Облачность. 7	1	9	Направленіе и скорость вѣтра. 7	1	9	Осадки.	Примѣчанія.
96	93	97	95	10²	10²	10²	0	SE 2	W 1	29.0	● n, 1, a, 2, p, 3.
94	74	78	82	10²	10	10	ESE 5	SE 3	SSW 17	6.3	● n, 1, a; ⚡ p, 3.
84	74	95	84	10²	9	10²	SW 8	WSW 12	E 1	6.8	⚡ n, a, p; ● a, p, 3.
90	88	95	93	10²	9	10²	0	NW 2	W 1	1.6	● n, a; ⌓ 3.
83	71	93	82	10²	10²	10²	0	ESE 1	WNW 3	8.9	⌓ n, 1, p, 3.
91	78	93	89	10²	10²	10²	SE 1	ESE 4	SSE 2	19.0	● n, 1, a, p, 3.
98	86	96	93	10²	10²	10²	W 5	W 6	W 1	4.0	● n, 1, a, 2, p, 3.
96	83	99	94	10²	10²	10	WNW 2	WNW 5	WNW 2	0.2	● n, 1, a, p; ≡ p; ⌓² 3.
94	72	89	85	10²	10	10	S 4	SSW 3	W 3		≡° 1, a; ●° 1, a; ⌓ 3.
84	61	89	78	9	10	10	SW 4	0	0	3.3	⌓ 1, 3; ⊕ a, 2, p.
94	88	98	93	10²	10²	10²	ESE 3	SE 3	NE 3	14.2	● n, a, 2, p, 3.
91	86	95	91	10²	10²	2	WSW 14	WNW 6	E 1	0.5	● n, a; ⌓ 3.
98	56	98	84	10	4	0	E 3	0	0		≡ n, 1, a; ⌓ 1, 3.
92	61	89	81	10	10	6	ENE 3	WSW 4	0		⌓ n, 1, 3.
96	62	93	84	10	4	0	SE 2	SW 4	SE 1	0.2	⌓ 1, 3.
98	60	94	84	10²	9	2	ESE 2	0	WSW 2		⌓ n,1,3; ≡ n,1,a; ⊕ a, 2, p.
96	53	94	81	8	6	1	0	WSW 1	0	0.1	⌓ n, 1, a, p, 3; ●, △ ⌒ p.
93	52	89	78	10	2	0	0	NW 5	NW 2	0.2	≡ n,1,a; ⊔° n; ⌓ n; 1; ∾ 3.
91	69	94	85	9	1	2	ESE 3	E 2	ENE 2	0.1	⊔² n, 1, a; ⌓° 3.
91	52	82	75	3	8	2	E 1	0	NNW 1		⊔ n, 1.
95	57	84	80	6	9	10²	ENE 2	0	0	0.1	⌓ n, 1, 3.
92	76	94	87	10²	10²	10°	W 5	W 7	0	1.4	● n, 1, a; ⌓ 1, 3.
98	64	91	84	10²	10°	3°	E 1		NNW 2	0.2	⌓ n, 1, 3; ≡ n, 1, a.
92	49	92	78	10²	10°	1	ESE 2	ESE 2	0	0.2	⊔ n, 3; ≡ n, 1, a; ∾ 1.
93	78	96	89	10²	1	0	SE 2	WSW 2	0		≡ n, 1, a; ⊔² 1; ⌓ n; ∾ 3.
89	70	93	84	10²	10²	2°	E 3	0	0	0.2	∾ 1, 3; ⊕ 3.
93	63	96	84	10²	0	3°	ESE 1	WSW 2	NW 3	0.1	⊔², ≡ n, 1, a; ⌓, ∨, ⊕ 3.
92	48	79	73	10	10°	0	E 4	ES 3	SE 2		∨ n, 1; ≡ n, 1, a.
95	71	92	86	9	10	9	W 3	NW 5	ENE 1		⊔ n, 1.
94	79	98	90	10²	10²	10²	E 1	WNW 1	0	4.3	● a, 2, p.
93.	69	92	85	9.5	8.1	5.8	2.8	3.0	1.7	Сумма 100.9	

Барометръ. Максимумъ.	День.	Минимумъ.	День.	Температура. Максимумъ изъ срочныхъ наблюденій.	День.	Максимумъ по максимал. термометру.	День.	Минимумъ.	День.	Относител. влажность. Минимумъ.	День.	Осадки. Максимумъ въ сутки.	День.	Число дней: Осадки не менѣе 0,1 мм.	Осадки не менѣе 0,5 мм.	Осадки не менѣе 1,0 мм.	✳	▲	△	○	∿	∨	⊔	⊔	⊔
765.8	29	742.8	2	17.4	2	18.4	2	— 4.9	19 27	48	28	29.0	1	22	12	11	0	0	1	0	4	2	18	7	10

⊠	⊼	⊤	⋀	⚡	Ясныхъ.	Пасмурныхъ.	Безъ оттепели.	Съ морозомъ.
0	0	0	0	2	0	16	0	11

Вѣтры.	Тихо 0.	N	NNE	NE	ENE	E	ESE	SE	SSE	S	SSW	SW	WSW	W	WNW	NW	NNW
Число.	21	0	0	1	4	9	9	9	1	1	2	3	7	9	6	5	2
Сумма скоростей.	—	0	0	3	8	17	23	19	2	4	20	16	37	32	19	18	3

Число по новому стилю.	Барометръ при 0°. 7	1	9	Среднее.	Температура воздуха. 7	1	9	Среднее.	Max.	Min.	Абсолютная влажность. 7	1	9	Среднее.	Относительн. влажность. 7	1	9	Среднее.	Облачность. 7	1	9	Направленіе и скорость вѣтра. 7	1	9	Осадки.	Примѣчанія.
1	765.3	764,6	764.5	64.8	4.1	7.8	5.9	5.9	7.8	3.0	6.0	7.0	6.9	6.6	98	89	99	95	10^2	10^2	10^2	E 2	SW 2	SE 2	12.2	● n, 1, a, 2, p, 3.
2	65.1	64.4	64.7	64.7	4.9	7.3	0.8	4.3	7.8	0.4	6.2	6.4	4.7	5.8	98	85	96	93	10^2	10^2	9	0	NW 2	SSW 1	2.1	● n, a, p; ≡² n, a; ∾ 3.
3	* 63.7	62.5	61.5	62.6	3.0	5.6	4.1	4.2	7.8	0.3	5.5	6.0	5.8	5.8	96	88	95	93	10^2	10^2	10^2	E 1	SSW 4	SSW 1	3.2	● n, a, 2, p, 3.
4	61.4	59,8	58.8	60.0	3.1	8.1	4.6	5.3	9.4	2.8	5.6	5.7	5.8	5.7	98	71	92	87	10^2	10^2	10^2	E 1	SW 4	E 1	0.9	⌓ 3.
5	58.1	58.8	62.5	59.8	3.2	4.7	— 0.9	2.3	6.9	— 1.3	5.6	5.6	4.1	5.1	97	87	96	93	10^2	10^2	9	0	NNW 5	NE 1	2.7	● n, a, 2; ∾ 3.
6	60.9	60.8	61.4	61.0	2.0	4.6	1.6	2.7	4.8	— 1.5	5.1	5.3	5.0	5.1	96	84	96	92	10^2	10^2	8	ENE 1	WSW 4	0	3.6	● n, 1, a, 2, p; ○ p.
7	61.7	59,8	58.4	60.0	— 0.8	5.0	— 1.4	0.9	7.2	— 1.7	4.2	5.5	4.1	4.6	95	84	99	93	8	6	0	0	NNE 2	0	0.3	∾ n, 1, 3.
8	60.2	61.0	62.3	61.2	— 7.3	3.1	1.8	— 0.8	4.4	— 7.9	2.4	4.6	3.9	3.6	93	81	75	83	10^0	10	10	ESE 1	E 1	SSE 1	0.1	∾ n, 1; ≡² n.
9	62.7	61.5	60.5	61.6	0.8	8.0	— 1.4	2.5	8.5	— 2.5	4.2	3.9	3.6	3.9	94	50	89	74	7	3	6	E 2	E 1	E 4	0.1	∾ 3.
10	60.2	60.5	62.1	60.9	— 2.1	7.0	3.6	2.8	7.3	— 2.5	3.8	5.1	5.0	4.6	96	69	85	83	7	10	9	E 1	0	SE 1	1.2	∾ n, 1; ⌓ 3.
11	63.1	61.8	60.6	61.8	3.0	7.8	4.5	5.1	8.3	1.7	5.3	5.5	5.8	5.5	98	69	92	85	10^2	10^2	8	NE 1	SW 6	SW 1	1.7	● n. 2, p.
12	60.9	59.7	58.7	59.8	4.0	9.4	6.6	6.7	9.3	2.4	5.5	4.9	6.4	5.6	90	56	88	78	10	5	9	SW 4	W 20	W 4	2.2	● p; ✳ p, 3; ⚡ 2.
13	57.5	55.8	54.4	55.9	5.1	5.9	3.0	4.7	6.9	2.7	5.8	6.0	5.5	5.8	89	87	96	91	10^2	10^2	10^2	SW 6	SW 1	W 1	0.2	● 2, p.
14	53.9	54.1	57.1	55.0	1.8	4.0	0.8	2.2	4.3	0.7	5.1	5.3	4.5	5.0	96	87	92	92	10^0	10^2	2	0	0	NW 1	2.1	● a, 2; ∾ 3.
15	60.5	60.8	60.2	60.5	— 1.7	3.8	2.0	1.4	4.1	— 2.5	3.8	4.2	4.5	4.2	93	71	85	83	10^2	10^2	9	0	NE 1	0	0.1	∾ n, 1; ⌓ 3.
16	58.5	56.4	56.6	57.2	— 3.9	7.9	4.1	2.7	8.3	— 4.6	3.3	5.3	5.2	4.6	95	67	85	82	10^0	10^0	8	0	0	0	0.1	∾ n, 1, a; ⌓ 3.
17	57.3	56.8	58.0	57.4	— 0.9	6.7	— 0.9	1.6	7.6	— 1.6	4.1	3.9	4.1	4.0	96	53	96	82	10	10	0	E 1	SE 1	W 1	0.2	∾ n, 1, 3.
18	58.2	57.0	57.6	57.6	— 5.4	6.4	1.3	0.8	8.3	— 5.5	2.7	4.5	4.2	3.8	91	62	83	79	10^2	2	0	0	SE 1	NE 4	0.1	∾ n, 1, a, 3; ≡² n.
19	57.8	57.1	57,8	57.6	— 4.2	6.9	— 2.1	0.2	8.3	— 4.8	3.2	3.8	3.8	3.6	96	51	98	82	2	4	0	E 1	E 2	W 1	0.1	∾ n, 1, 3.
20	58.2	56.8	55.5	56.8	— 2.9	4.0	— 0.2	0.3	4.3	— 6.9	3.4	4.5	4.4	4.1	94	73	96	88	10^2	10^2	8	E 1	ENE 1	ENE 1	0.3	∾ n, 1, 3.
21	51.9	48.0	44.2	48.0	— 1.0	2.4	— 2.8	— 0.5	3.5	— 3.1	3.9	4.7	3.5	4.0	92	85	94	90	10^2	8	0	E 1	WNW 1	WNW 1	0.3	✳ n; ≡² n, 1; ∾ 3.
22	41.0	40,2	41.7	41.0	— 6.8	2.2	1.2	— 1.1	2.4	— 8.9	2.5	4.9	4.8	4.1	91	91	96	93	10^2	10^2	10^2	E 1	W 11	W 6	3.3	≡² n; ∾ 1; ● a, 2, p.
23	43.0	42.2	40.6	41.9	0.1	2.5	— 3.5	— 0.3	2.6	— 3.5	4.2	4.4	3.2	3.9	91	79	92	87	10^2	10^2	9	ENE 1	WSW 1	0	1.5	✳ n, p; ≡² p. 3; ∾ 3.
24	40.1	41.3	45.3	42.2	— 1.6	0.5	— 2.5	— 1.2	0.5	— 4.2	3.7	3.2	3.0	3.3	91	69	79	80	10^2	9	10^2	0	NNW 3	NNW 1	0.3	∾ n, 1, 3.
25	48.3	49.6	50.3	49.4	— 2.7	— 1.1	— 6.2	— 3.3	— 1.0	— 6.6	3.3	2.9	2.5	2.9	88	69	91	83	10^2	10^2	1	0	NW 1	ENE 1	0.3	✳ n, 1, 2.
26	45.2	41.5	41.6	42.8	— 7.6	— 2.7	— 4.6	— 5.0	— 2.7	—10.4	1.9	2.5	2.5	2.3	75	66	78	73	10^0	9	10	NW 1	SW 3	N 1		
27	45.8	48.5	52.4	48.9	— 1.7	— 0.9	— 3.0	— 1.9	— 0.5	— 4.8	3.3	4.0	3.4	3.6	82	94	94	90	10^2	10^2	10^2	NW 1	NW 4	NW 1	1.2	✳ a, 2, p.
28	51.2	48.9	47.5	49.2	— 4.2	— 1.0	—11.9	— 5.7	0.2	—12.0	3.1	3.2	1.6	2.6	93	75	88	85	10^2	2	2	E 1	S 1	E 1	0.1	✳ n.
29	48.5	49.3	50.3	49.4	—11.6	— 0.8	— 4.0	— 5.5	— 0.6	—13.9	1.6	2.8	3.1	2.5	88	67	91	82	10	9	9	E 1	SW 3	E 1	0.3	
30	54.4	55.6	55.7	55.2	— 5.1	1.3	—11.1	— 5.0	1.5	—11.3	2.8	3.4	1.8	2.7	90	66	92	83	10^0	2	0	SE 1	SW 1	NNE 3	0.1	✳ n.
31	55.5	57.0	60.4	57.6	—15.9	— 4.7	—10.6	—10.4	— 3.6	—16.3	1.2	2.4	1.9	1.8	91	75	96	87	10^0	7	0	ESE 1	SSE 1	E 1		∾ 1, a; ⊕ 2; ⊕ 3.
Среднее.	755.8	755.2	755.6	755.5	— 1.7	3.9	— 0.7	— 0.5	— 4.7	— 4.0	3.9	4.6	4.1	4.2	92	74	91	86	9.5	8.3	6.4	1.0	2.8	1.4	Сумма 40.9	

Барометръ. Максимумъ.	День.	Минимумъ.	День.	Температура. Максимумъ изъ срочныхъ наблюденій.	День.	Максимумъ по максимал. термометру.	День.	Минимумъ.	День.	Относител. влажность. Минимумъ.	День.	Осадки. Максимумъ въ сутки.	День.	Число дней. Осадки не менѣе 0.1 мм.	Осадки не менѣе 0.5 мм.	Осадки не менѣе 1.0 мм.	✳	▲	△	○	∾	∨	⌓	⊔	⊟	⊗	⊼	⊤	⋀	⚡	Ясныхъ.	Пасмурныхъ.	Безъ оттепели.	Съ морозомъ.
765.3	1	740.1	24	9.4	12	9.8	12	—16.3	31	50	9	12.2	1	29	13	12	8	0	0	1	18	0	4	0		0	0	0	0	1	0	19	6	23

Вѣтры.	Тихо. 0	N	NNE	NE	ENE	E	ESE	SE	SSE	S	SSW	SW	WSW	W	WNW	NW	NNW
Число.	17	1	2	4	5	20	2	5	2	1	3	10	2	7	2	7	3
Сумма скоростей.	—	1	5	7	5	26	2	6	2	1	6	31	5	44	2	11	9

Число по новому стилю.	Барометръ при 0°. 7	1	9	Среднее.	Температура воздуха. 7	1	9	Среднее.	Max.	Min.	Абсолютная влажность. 7	1	9	Среднее.	Относительн. влажность. 7	1	9	Среднее.	Облачность. 7	1	9	Направленіе и скорость вѣтра. 7	1	9	Осадки.	Примѣчанія.
1	762 1	759.8	756.0	59.3	— 9.3	— 1.3	0.9	— 3.2	1.2	—13.0	1.9	3.0	3.4	2.8	84	72	68	75	10²	10²	10²	E 3	SE 1	SSE 3	0.6	✳ p. 3.
2	54.7	56.2	56.5	55.8	— 1.4	— 2.9	— 3.2	— 2.5	1.6	— 4.8	3.0	2.8	3.2	3.0	72	76	90	79	10²	10²	10²	WSW 3	WSW 6	WSW 4	4.7	✳ n, a, 2, p. 3.
3	*46 5	54.6	54.1	51.7	— 3.8	— 4.3	— 4.4	— 4.2	— 3.2	— 5.9	3.2	2.8	2.8	2.9	93	86	87	89	10²	10²	10²	NNW 3	WSW 1	WSW 1	2.6	✳ n, 1, a, 2, p.
4	53.8	55.5	53.8	54.4	— 5.7	— 4.5	— 7.5	— 5.9	— 3.8	— 7.7	2.7	2.6	2.3	2.5	91	82	88	87	10²	10²	10²	SSW 1	NW 1	NNE 6	9.9	✳ p, 3.
5	43.4	40.6	*53.9	46.0	— 6.0	4.3	— 4.6	— 2.1	4.5	— 8.3	2.6	4.1	2.5	3.1	93	66	76	78	10²	10²	10²	ESE 1	SW 8	W 1	0.5	✳ n, 1, 3.
6	48.7	41.0	34.0	41.2	—15.7	— 6.3	— 5.7	— 9.2	— 4.3	—18.8	1.2	2.5	2.8	2.2	92	90	96	93	10²	10²	10²	W 1	NNE 5	NNE 1	7.2	✳ n, a, 2, p, 3; ∨ 1.
7	34.8	36.6	38.8	36.7	— 7.3	— 6.7	— 7.5	— 7.2	— 5.2	— 9.0	1.9	2.4	2.4	2.2	73	88	94	85	10²	10²	10²	W 17	W 18	W 3	4.4	⸝, ✢ 1, a; 2, p; ✳ n, a, 2, p, 3
8	40.7	42.4	45 2	42.8	— 9.9	— 7.9	—11.8	— 9.9	— 6.2	—12.6	2.0	2.0	1.5	1.8	93	83	85	87	10²	10²	9	W 1	W 3	W 1	0.6	✳ n, 1, a, 2, p, 3.
9	49.6	51.5	53.5	51.5	—15.1	— 8.9	—10.8	—11.6	— 7.8	—20.5	1.2	1.5	1.6	1.4	87	67	83	79	9	7	9	ENE 1	W 5	NE 1	0.1	
10	53.4	52.3	44.2	50.0	— 8.5	— 6.1	— 7.5	— 7.4	— 5.8	—17.8	2.0	2.3	1.5	1.9	84	81	61	75	10²	10²	10²	SW 3	E 1	NE 3		
11	25.7	17.2	14.3	19.1	0.8	1.3	— 2.8	— 0.2	2.1	— 9.9	3.2	3.8	3.1	3.4	66	75	83	75	10²	10²	10²	ESE 18	NE 5	NE 1	0.7	✳ 2, p, 3; ⸝ 1.
12	25.3	30.6	33.9	29.9	— 4.3	— 5.1	— 8.1	— 5.8	— 2.7	— 9.3	2.8	1.9	2.1	2.3	86	62	86	78	10²	5	8	W 5	W 7	SW 3	0.7	✳ p.
13	38.2	42.2	50.3	43.6	— 7.1	— 5.5	— 8.2	— 6.9	— 5.1	— 8.4	2.2	2.7	2.1	2.3	84	89	87	87	10²	10²	6	SW 5	SW 5	S 1	0.4	✳ 1, a, 2, p.
14	51.3	52.7	51.0	51.7	— 7.2	— 2.3	— 2.5	— 4.0	— 1.3	—10.2	1.7	3.5	2.6	2.6	64	91	67	74	10²	10²	9	SE 3	SW 1	E 1		✳ n, a, 2.
15	49.1	47.0	42.5	46.2	— 5.4	— 0.5	— 2.1	— 2.7	— 0.5	— 6.3	2.0	3.0	3.5	2.8	65	67	89	74	10°	10²	10²	0	E 5	NNW 1	3.4	✳ p, 3.
16	39.4	42.5	46.4	42.8	— 7.0	— 1.8	— 4.6	— 4.5	— 1.3	— 9.9	2.4	3.4	2.7	2.8	92	84	83	86	7	10²	10²	0	W 2	SW 9	0.8	✳ n, a, 2, p, 3.
17	46.7	49.8	56.9	51.1	— 5.6	— 5.9	—11.5	— 7.7	— 4.3	—11.8	2.5	2.3	1.5	2.1	84	80	83	82	10²	10²	6	WSW 2	SW 4	ENE 1	0.4	✳ n, 1, a, 2, p.
18	59.8	55.8	50.6	55.4	—22.8	—19.0	— 2.3	—14.7	— 2.3	—24.7	0.6	0.8	2.8	1.4	85	83	72	80	1	10°	9	0	0	SE 3		⊕ a.
19	51.2	53 5	57.8	54.2	2.1	3.5	3.4	3.0	4.0	— 2.5	3.6	3.3	3.0	3.3	68	55	52	58	10	10	10	E 9	SE 10	SE 6		⸝ n, a, p.
20	60.1	61.4	62.4	61.3	0.5	1.3	— 4.0	— 0.7	3.5	— 5.4	3.2	3.4	3.0	3.2	67	66	89	74	10	8	10	SE 1	0	0		
21	61.7	61.2	62.0	61.6	1.6	3.7	0.6	2.0	4.1	— 4.2	4.0	3.9	3.4	3.8	78	65	71	71	10	10²	7	ESE 3	ESE 3	E 4		
22	62.8	63.2	64.9	63.6	— 9.8	— 6.0	—14.9	—10.2	0.6	—14.9	2.0	2.2	1.3	1.8	95	77	92	88	3°	3°	3°	SE 3	E 1	E 3		⊔ 3.
23	65.1	65.2	67.4	65.9	— 9.0	— 2.2	— 3.5	— 4.9	— 2.2	—15.3	2.1	2.8	2.4	2.4	93	74	70	79	10²	10²	10²	E 4	WSW 12	WSW 7	0.1	✳° 1, a; ⊔ p.
24	67.5	65.0	63.9	65.5	— 8.0	— 7.7	— 2.6	— 6.1	— 2.6	— 9.0	1.9	1.9	2.9	2.2	80	76	77	78	10²	10²	10²	S 4	SE 1	SSW 5		
25	61.5	60.4	60.1	60.7	— 5.2	— 4.2	— 8.0	— 5.8	— 1.9	— 8.9	2.2	2.2	2.0	2.1	71	68	83	74	10²	10²	10	ESE 1	ESE 1	ESE 3		⊔ p, 3.
26	54.8	53.0	52.6	53.5	3.4	3.1	1.6	2.7	4.6	—11.8	2.5	2.6	3.9	3.0	42	46	76	55	10²	10²	3	SE 4	SE 7	SE 9		
27	50.6	49.9	54.4	51.6	3.2	4.2	— 1.3	2.0	5.3	— 1.4	3.9	4.0	3.8	3.9	68	65	91	75	3	9	10²	ESE 6	SE 7	WNW 2	3.5	⸝ a, p; ✳, ● p.
28	57.8	56.6	52.0	55.5	—10.6	— 9.3	— 1.7	— 7.2	— 1.3	—12.3	1.8	1.9	3.6	2.4	94	84	87	88	1	9	10²	E 2	E 1	S 7	0.5	✳, ● 3.
29	47.6	47.1	54.2	49.6	— 0.3	1.0	— 3.6	— 1.0	1.1	— 3.8	3.3	3.8	2.4	3.2	74	76	70	73	10²	10²	10²	SE 7	SSE 6	W 5	0.1	✳ n, a, 2, p, 3; ✢ p, 3.
30	60.2	62.8	64.3	62.4	— 6.8	— 5.7	— 8.3	— 6.9	— 3.5	—10.8	2.0	2.2	2.0	2.1	75	75	84	78	6	10²	1	SW 2	SW 4	E 1		✳ a, 2, p.
31																										
Среднее.	750.8	750.9	751.7	751.1	— 6.0	— 3.4	— 4.9	— 4.8	— 1.1	—10.3	2.4	2.7	2.6	2.6	80	75	81	79	8.7	9.4	8.7	3.9	4.4	3.2	Сумма 41.2	

Барометръ. Максимумъ.	День.	Минимумъ.	День.	Температура. Максимумъ изъ срочн. наблюденій.	День.	Максимумъ по максим. термометру.	День.	Минимумъ.	День.	Относител. влажность. Минимумъ.	День.	Осадки. Максимумъ въ сутки.	День.	Число дней. Осадки не менѣе 0.1 мм.	Осадки не менѣе 0.5 мм.	Осадки не менѣе 1.0 мм.	✳	▲	△	○	∿	∨	⊢	⊓	⊔
767.5	24	714.3	11	4 3	5	5.3	27	—24.7	18	42	26	9.9	4	19	14	7	18	0	0	0	0	1	0	0	0

Вѣтры.	Тихо 0.	N	NNE	NE	ENE	E	ESE	SE	SSE	S	SSW	SW	WSW	W	WNW	NW	NNW
Число.	6	0	3	4	2	12	8	13	2	3	2	10	8	13	1	1	2
Сумма скоростей.	—	0	12	10	2	35	36	62	9	12	6	44	41	69	2	1	4

⊗	⊼	⊤	⋀	⸝	Ясныхъ.	Пасмурныхъ.	Безъ оттепели.	Съ морозомъ.
0	0	0	0	4	0	23	21	30

Число по новому стилю.	Барометръ при 0°. 7	1	9	Средн.	Температура воздуха. 7	1	9	Средн.	Max.	Min.	Абсолютная влажность. 7	1	9	Средн.	Относительн. влажность. 7	1	9	Средн.	Облачность. 7	1	9	Направленіе и скорость вѣтра. 7	1	9	Осадки.	Примѣчанія.
1	756.8	750.5	749.3	52.2	—11.6	— 0.0	0.9	— 3.6	1.1	—14.3	1.6	2.7	3.4	2.6	87	58	68	71	9	10¹	8	E 1	0	SE 1		🌂 p.
2	49.2	49.9	44.8	48.0	— 0.3	4.1	— 2.6	— 2.3	1.8	— 5.4	4.1	2.9	3.2	3.4	91	87	86	88	10¹	10¹	10²	0	ENE 1	W 1	0.9	✳3.
3	49.8	51.4	52.0	51.1	— 2.9	— 4.7	—16.5	— 8.0	— 0.8	—17.8	2.6	2.2	1.1	2.0	73	70	92	78	10¹	1	9	SSW 1	ESE 1	NNE 1	0.1	✳, ●° n.
4	51.5	51.3	52.4	51.7	—20.6	—15.2	— 9.8	—15.2	— 8.1	—22.0	0.8	1.2	1.9	1.3	90	90	91	90	9	10¹	10¹	E 1	0	E 4	1.5	● p; ≈ p, 3.
5	52.9	52.9	54.4	53.4	— 8.2	— 9.1	— 9.6	— 9.0	— 7.5	—10.3	2.3	2.1	2.0	2.1	93	93	93	93	10¹	9	8	WSW 1	SE 1	E 1	4.6	≈ n; ● n; ✳ n, 1, a, 2, p, 3
6	57.3	59.1	62.5	59.6	— 9.8	— 8.3	— 8.4	— 8.8	— 8.0	—11.9	2.0	2.1	2.0	2.0	93	89	86	89	10	8	9	E 1	E 1	E 1	0.6	✳ n, 1, a.
7	64.2	64.7	65.6	64.8	—21.0	—20.6	—29.0	—23.5	— 8.1	—29.3	0.7	0.7	0.3	0.6	88	83	82	84	0	0	0	E 1	0	E 1		
8	65.3	64.4	62.4	64.0	—31.8	—28.1	—34.0	—31.3	—27.8	—34.2	0.3	0.4	0.2	0.3	80	80	78	79	0	0	0	E 1	0	E 1		← a.
9	56.6	50.9	44.8	50.8	—22.0	—13.8	— 3.4	—13.1	— 1.7	—34.0	0.7	1.3	2.7	1.6	82	83	78	81	10	10¹	10	0	0	NE 7		🌂 p; ┼ p, 3.
10	38.5	42.1	45.7	42.1	1.1	2.1	0.6	1.3	2.6	— 4.2	4.2	4.4	3.7	4.1	86	82	76	81	0	9	10¹	E 20	ENE 10	ENE 2		🌂 n, 1, a; ┼ 1; ●° a, 2.
11	47.7	50.2	53.4	50.4	0.8	0.4	— 0.6	0.2	1.6	— 1.3	3.6	3.0	2.8	3.1	74	63	64	67	2	10	10	NE 3	NE 9	ENE 10		🌂 p.
12	56.7	57.4	58.7	57.6	— 3.8	— 8.4	—18.9	—10.4	— 0.3	—18.9	2.0	1.7	0.9	1.5	60	69	91	73	10°	8	0	NE 4	W 1	NE 1		
13	59.3	59.3	60.5	59.7	—24.0	—18.5	—13.7	—18.7	—13.7	—24.0	0.6	1.0	1.5	1.0	91	93	96	93	0	10	10¹	E 1	E 1	E 1	0.3	✳3.
14	61.1	60.0	58.5*	59.9	—13.3	—13.0	—23.6	—16.6	— 9.0	—23.7	1.5	1.5	0.6	1.2	95	92	94	94	10¹	10¹	0	E 2	E 1	E 1	0.1	✳ n, 1, a, 2, p.
15	55.4	53.9	53.8	54.3	—27 1	—25.2	—27.4	—26.6	—18.0	—29.3	0.5	0.5	0.4	0.5	91	91	90	91	0	0	0	0	0	E 1		☰ n; ∨ n, 1.
16	52.9	52.2	53.0	52.7	—25.6	—20.4	—21.1	—22.4	—2.00	—28.2	0.5	0.8	0.8	0.7	90	92	93	92	10°	10°	0	E 1	E 1	E 1	0.1	
17	53.0	53.4	54.9	53.8	—24.2	—17.6	—26.0	—22.6	—17.4	—26.9	0.6	1.1	0.5	0.7	91	94	91	92	0	0	0	E 1	ESE 1	ESE 1		
18	55.6	56.1	57.2	56.3	—27.0	—25.3	—21.5	—24.6	—19.4	—28.8	0.4	0.5	0.7	0.5	89	91	92	91	0	10°	10²	E 1	ENE 1	E 1	0.4	☰² p, 3.
19	58.1	57.9	59.1	58.4	—27.6	—24.4	—25.8	—25.9	—21.3	—27.8	0.4	0.6	0.5	0.5	91	91	90	91	0	8°	1	E 2	ESE 1	E 1		☰² n; ∨¹ n; ∪ p.
20	58.9*	59.3	61.1	59.8	—24.8	—19.1	—17.8	—20.6	—17.8	—27.7	0.5	0.9	1.0	0.8	90	93	94	92	10	10°	10	E 1	ESE 1	0	0.2	✳ a; 2, p.
21	61.6	62.3	63.7	62.5	—14.9	—12.3	—11.9	—13.0	—11.6	—17.8	1.3	1.7	1.8	1.6	96	98	98	97	10	10	10²	E 2	ESE 1	E 1		✳° a.
22	64.6	65.0	66.2	65.3	—12.2	—11.2	—24.6	—16.0	—10.8	—24.7	1.7	1.6	0.5	1.3	95	86	94	92	10²	10	1	E 1	0	0		✳° a; ∪ p; ∨° 3.
23	66.3	65.4	64.3	65.3	—30.1	—27.6	—32.3	—30.0	—24.5	—32.5	0.3	0.4	0.2	0.3	87	87	86	87	0	0	0	E 1	E 1	E 1		∨ n, 1, p.
24	61.5	59.5	57.8	59.6	—30.0	—24.4	—26.5	—27.0	—24.4	—32.8	0.3	0.6	0.5	0.5	86	88	88	87	0	0	5°	E 1	E 2	E 1		☙° p; ∨° 3.
25	55.4	53.9	52.6	54.0	—23.1	—20.2	—25.4	—22.9	—19.7	—27.2	0.6	0.8	0.5	0.6	89	91	89	90	10	6°	1	E 1	E 1	E 2		☙ p.
26	51.1	50.0	49.6	50.2	—27.2	—18.5	—11.2	—19.0	—11.2	—27.8	0 4	1.0	1.8	1.1	88	92	95	92	0	10²	6	E 2	ESE 2	E 2	0.3	✳ a, 2, p; ∪, ☙ 3.
27	48.6	46.6	50.9	48.7	— 8.2	— 6.4	—11.9	— 8.8	— 6.2	—12.3	2.2	2.3	1.6	2.0	90	84	87	87	10²	10²	10²	SW 4	SW 9	N 5	1.1	✳ a, 2, p, 3; ┼ 2, 3.
28	56.8	57.5	54.9	56.4	—17.4	—18.3	—12.1	—15.9	—11.2	—21.2	1.1	0.9	1.3	1.1	93	90	74	86	10²	9	10²	E 1	E 1	SE 1	0.1	
29	49.9	45.9	45.2	47.0	— 4.9	— 3.9	— 5.5	— 4.8	— 3.9	—12.2	2.5	2.0	2.7	2.4	78	60	91	76	10²	10²	10²	S 5	SE 5	SW 3	1.2	✳ p, 3; ┼, 🌂 p.
30	46.9	46.6	46.6	46.7	—12.8	—12.7	—14.0	—13.2	— 5.2	—17.1	1.5	1.4	1.3	1.4	91	85	86	87	10°	7	9°	E 1	E 1	SSW 6	0.6	✳ n, a, 3; ☙° 3.
31	47.5	49.4	51.4	49.4	—14.1	—12.6	—20.5	—15.7	—12.3	—20.5	1.4	1.4	0.8	1.2	92	85	92	90	8	10²	10°	E 1	E 1	0	1.7	✳ n, a, 2, p.
Среднее.	755.2	754.8	755.1	755.0	—16.7	—14.2	—16.3	—15.7	—10.7	—21.5	1.4	1.5	1.4	1.4	87	85	87	86	6.1	7.3	6.0	2.0	1.8	1.9	Сумма 13.8	

Барометръ. Максимумъ.	День.	Минимумъ.	День.	Температура. Максимумъ изъ срочныхъ наблюденій.	День.	Максимумъ по максимал. термометру.	День.	Минимумъ.	День.	Относител. влажность. Минимумъ.	День.	Осадки. Максимумъ въ сутки.	День.	Число дней. Осадки не менѣе 1,0 мм.	Осадки не менѣе 0,5 мм.	Осадки не менѣе 1,0 мм.	✳	▲	△	○	☙	∨	☙	☰
766.3	23	738.5	10	2.1	10	2.6	10	—34.2	8	58	1	4.6	5	16	8	5	12	0	0	2	5	0	0	3

Ясныхъ.	Пасмурныхъ.	Безъ осадковъ.	Съ хорошемъ.
0	0	0	0
5	6	13	28	31

Вѣтры.	Тихо 0.	N	NNE	NE	ENE	E	ESE	SE	SSE	S	SSW	SW	WSW	W	WNW	NW	NNW
Число.	13	1	1	5	5	48	7	4	0	1	2	3	1	2	0	0	0
Сумма скоростей.	—	5	1	24	24	77	8	8	0	5	7	16	1	2	0	0	0

Число по новому стилю	Барометръ при 0°. 7	1	9	Среднее.	Температура воздуха. 7	1	9	Среднее.	Max.	Min.	Абсолютная влажность. 7	1	9	Среднее.	Относительн. влажность. 7	1	9	Среднее.	Облачность. 7	1	9	Направленіе и скорость вѣтра. 7	1	9	Осадки.	Примѣчанія.
1	750.9	750.9	753.3	51.7	—19.3	—16.3	—17.4	—17.7	—15.8	—23.1	0.8	1.0	1.0	0.9	84	85	83	84	10²	0	10	0	0	W 3	1.5	✱ n, 1, a, p, 3.
2	56.9	56.9	52.3	55.4	—22.2	—24.0	—22.6	—22.9	—17.0	—26.2	0.6	0.5	0.6	0.6	81	84	83	83	10	10	10²	E 1	ENE 3	E 1	0.2	✱° n.
3	43.5	35.6	22.9	34.0	— 5.7	— 2.3	— 3.0	— 3.7	— 0.9	—22.6	2.1	2.8	3.4	2.8	72	72	94	79	10²	10²	10²	SSE 8	ENE 10	NW 17	8.0	✛ n, 1, a, 2, p, 3; ↙ n, a, p, 3; ✱ a, p, 3.
4	21.3	29.0	35.8	28.7	— 5.0	— 7.4	— 6.6	— 6.3	— 3.0	— 9.9	2.6	2.1	1.9	2.2	84	81	67	77	10²	10²	10	W 9	W 17	WSW 9	0.4	↙ n, a, 2, p; ✛, ✱ n. 1, a, 2, p, 3.
5	40.6	43.0	46.0	43.2	—11.1	— 9.6	—10.7	—10.5	— 6.1	—11.5	1.5	1.7	1.4	1.5	77	79	74	77	9	10	3	SSW 2	SW 12	SW 16	0.1	↙ n, p, 3; ✱ a, 2, p; |•| a; ✛ a, 2, p, 3.
6	50.0	52.7	58.3	53.7	—11.0	—11.0	—14.0	—12.0	—10.4	—15.2	1.4	1.5	1.1	1.3	72	79	74	75	2	10²	3	WSW 16	SW 14	0	0.4	✛ n, 1; ω n; ↙ n, 1, a, p; ✱ a, p
7	60.9	60.4	59.7	60.3	—13.8	—17.3	—30.6	—20.6	—11.0	—30.6	1.3	0.9	0.3	0.8	83	81	82	82	10°	10°	1	SE 2	ESE 1	0		Φ a, 2; ✱° a; V° p, 3.
8	59.0	57.0	56.3	57.4	—29.6	—26.2	—22.7	—26.2	—21.6	—34.1	0.3	0.4	0.6	0.4	78	79	81	79	10°	3°	6°	E 2	ESE 1	0	0.1	
9	61.8	64.6	67.1	64.5	—29 5	—28.0	—23.8	—27.1	—20.3	—32.3	0.3	0.4	0.5	0.4	82	78	80	80	0	0	0	E 1	E 1	E 6		
10	64.0	59.5	55.0	59.5	—15.9	— 5.9	— 0.9	— 7.6	— 0.8	—24.2	1.0	2.5	2.9	2.1	77	87	67	77	10²	10²	10²	E 2	E 6	E 10	0.2	✱, ✛ a, 2, p; ↙ a, p.
11	53.4	51.8	47.0	50.7	— 3.4	— 4.4	— 7.0	— 4.9	— 0.5	— 7.8	3.2	2.6	2.3	2.7	91	80	86	86	10²	10²	10²	0	WNW 2	WNW 2	0.9	✱ n, 1, a, 2, p, 3.
12	44.1	43.5	47.4	45.0	— 8.6	— 8.5	—10.0	— 9.0	— 7.0	—10.8	1.6	1.8	1.6	1.7	67	75	78	73	10²	10°	10	WSW 8	WSW 8	SSW 6		✱° n, a, 2, 3.
13	50.8	52.0	52.1	51.6	—14.2	—13.2	—22.0	—16.5	—10.0	—22.0	1.2	1.0	0.6	0.9	83	66	75	75	10	0	0	SSE 3	SSW 7	E 2	0.1	✱° n, 1.
14	48.5	46.0	46.0	46.8	—31.6	—24.9	—23.5	—26.7	—21.0	—22.6	0.3	0.5	0.6	0.5	78	78	83	80	0	9	0	ESE 3	ESE 2	0	0.4	✱ 3.
15	46.7	47.3	47.7	47.2	—17.8	—17.4	—19.0	—18.1	—15.6	—24.8	0.9	0.8	0.7	0.8	83	71	78	77	10²	4	0	S 2	SSW 6	SSW 5	0.2	✱ n.
16	50.5	52.4	54.5	52.5	—26.0	—25.7	—27.4	—26.4	—17.5	—30.1	0.5	0.5	0.4	0.5	83	80	80	81	0	0	0	E 1	E 1	E 1	0.3	✱ n.
17	57.1	59.6	61.7	59.5	—28.3	—23.2	—17.9	—23.1	—17.9	—30.9	0.4	0.6	0.8	0.6	80	81	75	79	10²	10²	9	E 2	ESE 1	SSW 3		✱ n; ω p, 3.
18	63.1	64.1	69.6	65.6	—22.1	—18.2	—15.6	—18.6	—15.6	—24.2	0.6	0.8	1.0	0.8	77	73	77	76	10²	10²	10²	E 3	E 1	SSW 1		✱ 2, p, 3.
19	72.4	71.1	67.0	70.2	—16.1	—17.7	—23.2	—19.0	—14.6	—23.8	0.9	0.8	0.5	0.7	74	72	77	74	10²	10²	10²	ESE 3	E 2	0		ϖ 3.
20	51.6	39.3	29.6	40.2	—13.2	— 8.7	—11.4	—11.1	— 8.7	—23.5	1.1	2.0	1.5	1.5	67	84	83	78	10²	10²	10²	E 1	NNE 9	NNE 16	1.8	✱ 1, a, 2, p; ✛ ↙ a, p, 3; ω 3
21	36.1	40.6	45.2	40.6	—13.8	—14.1	—16.6	—14.8	—11.2	—16.6	1.3	1.1	1.0	1.1	84	75	79	79	10²	10²	0	N 9	NW 7	0	0.9	✛, ↙ n, a; ✱ n, a, 2; ω 3.
22	50.7	52.6	53.8	52.4	—23.8	—22.9	—26.8	—24.5	—16.6	—28.7	0.5	0.6	0.4	0.5	85	81	83	83	10²	7	10°	E 1	E 1	E 1	0.3	ω 3.
23	54.3	53.9	53.7	54.0	—22.2	—17.3	—26.9	—22.1	—16.6	—28.1	0.6	0.8	0.4	0.6	84	76	84	81	10²	10²	0	NE 3	E 1	NE 3	0.3	✱ n.
24	54.1	54.8	56.7	55.2	—23.7	—19.2	—20.9	—21.3	—18.5	—28.2	0.5	0.7	0.6	0.6	78	73	75	75	10²	10²	10°	E 3	E 2	ENE 3		✱ n, a; ω 3.
25	57.3	57.2	57.3	57.3	—31.0	—28.9	—31.3	—30.4	—20.9	—33.2	0.3	0.3	0.3	0.3	80	78	78	79	0	10°	0	E 3	SE 1	0		
26	58.0	60.3	66.2	61.5	—32.1	—30.0	—33.6	—31.9	—29.9	—35.7	0.2	0.3	0.2	0.2	78	78	78	78	10²	10°	10°	SE 2	ESE 1	E 1		✱ 3.
27	68.8	69.2	69.6	69.2	—26.3	—22.0	—22.5	—23.6	—20.8	—34.2	0.4	0.7	0.5	0.5	80	83	79	81	10²	10²	10²	E 5	E 1	NE 3	0.1	✱ n, a, 2, 3.
28	68.8	68.4	68.5	68.6	—23.5	—22.3	—21.6	—22.5	—21.6	—24.2	0.6	0.6	0.6	0.6	78	77	78	78	10²	10²	10²	E 1	ESE 2	E 2	0.1	✱ a. 2, 3.
29	67.3	66.8	66.3	66.8	—26.6	—28.6	—34.8	—30.0	—21.6	—35.1	0.4	0.3	0.2	0.3	78	73	78	76	10	0	0	ESE 2	ESE 2	E 2		✱° n; ω n, 1.
30	65.4	65.5	67.3	66.1	—35.1	—32.2	—36.4	—34.6	—31.8	—36.7	0.2	0.3	0.2	0.2	78	78	78	78	10	0	1	ESE 2	ESE 2	ESE 3		ω n.
31	68.5	67.4	62.6	66.2	—40.0	—34.6	—36.2	—36.9	—33.4	—40.2	0.1	0.2	0.2	0.2	75	77	77	76	0	0	2	ESE 2	ESE 1	E 2		
Средн.	754.7	754.6	754.7	754.7	—20.7	—18.8	—20.5	—20.0	—15.4	—25.8	0.9	1.0	0.9	0.9	79	78	79	79	8.1	7.2	5.6	3.3	4.0	3.8	Сумма 16.3	

Барометръ. Максимумъ	День	Минимумъ	День	Температура. Максимумъ изъ срочн. наблюденій	День	Максимумъ по максим. наблюденію	День	Минимумъ	День	Относит. влажность. Минимумъ	День	Осадки. Максимумъ въ сутки	День
772.4	19	721.3	4	— 0.9	10	— 0.5	11	— 40.2	31	66	13	8.0	3

Число дней. Осадки не менѣе 0.1 мм	Осадки не менѣе 0.5 мм	Осадки не менѣе 1.0 мм	✱	▲	△	○	~	V	⌐	⊔	≡	∞	⩘	⊤	⊲	↙	Ясныхъ	Пасмурныхъ	Безъ оттепели	Съ морозомъ
19	5	3	19	0	0	0	0	1	0	0	0	0	0	0	0	7	3	15	31	31

Вѣтры.	Тихо 0.	N	NNE	NE	ENE	E	ESE	SE	SSE	S	SSW	SW	WSW	W	WNW	NW	NNW
Число.	10	1	2	3	3	32	14	4	2	1	7	3	4	3	2	2	0
Сумма скоростей.	—	9	25	9	16	70	26	7	11	2	30	42	41	29	4	24	0

Число по новому стилю.	Барометръ при 0°. 7	1	9	Среднее.	Температура воздуха. 7	1	9	Среднее.	Max.	Min.	Абсолютная влажность. 7	1	9	Среднее.
1	747.4	737.7	726.6	37.2	— 8.6	— 5.8	— 3.4	— 5.9	— 3.4	—36.7	1.6	1.7	3.2	2.2
2	28.6	28.9	29.8	29.1	— 5.2	— 8.0	—13.7	— 7.0	— 3.4	—14.2	2.0	1.7	1.4	1.7
3	35.3	37.7	39.9	37.6	—11.6	— 9.9	—10.6	—10.7	— 8.5	—14.1	1.6	1.7	1.7	1.7
4	40.7	40.6	40.0	40.4	—12.8	— 9.4	—10.6	—10.9	— 8.5	—13.2	1.4	1.6	1.8	1.6
5	43.0	44.6	47.1	44.9	—13.9	—12.3	—15.6	—13.9	— 9.5	—15.8	1.3	1.4	1.1	1.3
6	48.8	50.1	51.8	50.2	—17.5	—16.0	—24.3	—19.3	—15.5	—24.5	0.9	1.0	0.5	0.8
7	53.0	53.6	55.5	54.0	—29.1	—26.4	—33.7	—29.7	—24.3	—33.7	0.3	0.4	0.2	0.3
8	57.9	58.5	59.7	58.7	—31.4	—26.4	—36.4	—31.4	—25.6	—36.4	0.3	0.4	0.2	0.3
9	59.8	59.2	60.0	59.7	—39.7	—33.6	—39.7	—37.7	—33.2	—40.2	0.1	0.2	0.1	0.1
10	60.4	60.0	57.8	59.4	—40.6	—31.7	—35.7	—36.0	—29.9	—42.2	0.1	0.2	0.2	0.2
11	*52.4	49.2	44.3	48.6	—34.9	—23.8	— 2.8	—20.5	— 2.8	—37.4	0.2	0.5	2.4	1.0
12	37.7	34.7	31.8	34.7	— 2.1	2.2	— 1.6	— 0.5	2.4	— 4.0	2.6	3.6	2.8	3.0
13	27.9	30.2	34.0	30.7	— 9.9	— 0.2	— 7.7	— 5.9	1.1	—10.6	2.0	3.2	2.2	2.5
14	39.4	42.2	46.1	42.6	— 5.0	— 2.6	— 7.6	— 5.1	— 1.9	— 9.0	3.0	3.0	2.2	2.7
15	50.7	52.7	56.2	53.2	— 8.4	— 3.4	—12.9	— 8.2	— 2.4	—12.9	1.7	2.1	1.2	1.7
16	54.2	52.9	53.3	53.5	—10.0	— 6.4	— 4.3	— 6.9	— 1.1	—14.7	1.7	2.0	2.1	1.9
17	53.9	53.3	53.0	53.4	—12.9	— 8.5	—21.4	—14.3	— 4.0	—21.4	1.3	1.6	0.7	1.2
18	52.8	53.1	55.1	53.7	—20.0	—10.3	—12.8	—14.4	— 8.3	—24.7	0.8	1.6	1.5	1.3
19	54.6	50.9	45.5	50.3	—21.0	—10.6	— 5.1	—12.2	— 4.8	—24.7	0.7	1.1	1.8	1.2
20	37.7	36.4	38.6	37.6	— 1.1	2.1	— 0.3	0.2	2.5	— 6.9	2.8	3.0	2.8	2.9
21	45.3	46.0	44.9	45.4	— 1.1	2.1	— 2.3	— 0.4	2.1	— 3.2	2.6	3.4	2.9	3.0
22	41.7	39.9	43.1	41.6	— 0.5	1.7	— 4.0	— 0.9	1.8	— 4.2	3.2	3.7	2.8	3.2
23	51.7	50.6	39.6	47.3	—17.2	— 8.8	— 3.5	— 9.8	— 3.1	—18.0	1.1	1.9	3.0	2.0
24	38.5	45.4	55.8	46.6	— 7.5	— 4.9	— 8.0	— 6.8	— 3.5	— 8.4	2.0	2.1	2.2	2.1
25	61.7	64.3	66.4	64.1	—12.6	— 7.4	—12.4	—10.8	— 5.7	—14.6	1.5	1.7	1.5	1.6
26	63.4	61.4	62.1	62.3	— 9.8	— 7.3	— 9.6	— 8.9	— 7.0	—12.5	1.8	1.9	1.8	1.8
27	63.8	63.3	63.3	63.5	— 6.9	0.6	—13.1	— 6.5	1.6	—13.1	1.7	2.3	1.4	1.8
28	62.7	62.2	63.7	62.9	— 7.5	— 0.3	— 8.8	— 5.5	— 0.3	—15.3	1.8	2.8	1.7	1.8
Среднее.	748.8	748.6	748.8	748.7	—14.2	— 9.5	—12.9	—12.2	— 7.0	—18.8	1.5	1.8	1.7	1.7

Относительн. влажность. 7	1	9	Среднее.	Облачность. 7	1	9	Направленіе и скорость вѣтра. 7	1	9	Осадки.	Примѣчанія.
66	57	91	71	10^2	10^2	10^2	ENE 17	ENE 14	ENE 18		⚡ ✢ n, 1, a, p, 3; ✳ p, 3.
66	70	94	77	8°	10^2	10^2	NNE 9	0	0	0.1	⚡ ✢ n.
89	80	85	85	10°	10^2	10^2	ENE 1	E 1	0	0.7	✳ a, 2, p, 3.
87	76	89	84	10^2	10^2	10^2	0	SE 1	NW 1	0.6	✳ n, 2, p, 3.
85	79	83	82	10^2	10	10°	SE 1	ENE 6	SW 1	1.4	✳ n, 1, a, 2, p, 3.
81	78	86	82	10^2	10°	0	NW 1	NW 4	0	0.6	✳ n, 1, a, p, 3.
79	78	78	78	0	8°	0	ENE 1	E 1	E 2	0.1	✳ 1.
78	78	78	78	10^2	0	0	E 1	ESE 1	ESE 1		
75	76	75	75	0	0	0	E 1	ESE 1	ESE 1		
75	72	76	74	0	0	1	E 1	ESE 2	ESE 2		✢, ⚡ n, a.
76	75	66	72	0	10	2	E 1	— 1	E 20		⚡. ✢ p, 3.
66	66	69	67	7	10	10^2	ENE 9	E 10	ENE 7	0.2	⚡ n; ✢ n, 1, a, 2, p.
93	70	87	83	10	10^2	9°	E 2	ESE 4	0	1.0	✳ n.
94	78	88	87	10^2	10°	10	ESE 1	E 1	E 1	1.3	✳ n, 1, a, p, 3; ≡ 1, a.
71	58	74	68	0	9	7°	E 1	E 2	E 2		
79	70	63	71	10^2	10^2	10^2	WNW 1	WNW 3	ESE 2		
82	71	89	81	10^2	4	0	0	W 3	W 3		
89	81	93	88	10^2	10	10°	E 1	ENE 3	E 1	0.1	✳ p.
90	57	58	68	0	10°	10^2	E 1	WNW 1	ESE 12		⊕ a, 2.
68	56	63	62	9	2	10	E 5	SE 17	ESE 20		⚡ n, a, 2, p, 3; ✢ a, 2.
62	63	75	67	10^2	10^2	10^2	ESE 9	ENE 1	N 1		⚡ n, a; ⚍, ⚍ p, 3.
74	72	83	76	10	8	8	ENE 7	ENE 10	SSW 1	0.1	⚡ a; ✳ p.
97	84	88	90	10	10^2	10^2	E 1	E 1	NNW 1	2.6	✳ p, 3.
80	67	88	78	10^2	10^2	10^2	SSE 1	SW 6	ENE 1	1.2	✳ n, 1, 2, p, 3.
88	67	84	80	10^2	0	10^2	E 1	ESE 1	ENE 1	1.8	✳ 3.
89	76	83	83	10^2	10^2	10^2	E 1	E 1	0	0.3	✳ n, 1, a.
66	47	86	66	10°	0	0	S 5	SE 1	NNW 3		
73	63	72	69	10	0	0	E 2	SE 8	SE 2		
79	70	80	76	7.6	7.2	6.7	2.9	3.8	3.7	Сумма 12.1	

Барометръ. Максимумъ.	День.	Минимумъ.	День.	Температура. Максимумъ изъ срочныхъ наблюденій.	День.	Максимумъ по максим. термометру.	День.	Минимумъ.	День.	Относител. влажность. Минимумъ.	День.	Осадки. Максимумъ въ сутки.	День.	Число дней. Осадки не менѣе 0.1 мм.	Осадки не менѣе 0.5 мм.	Осадки не менѣе 1.0 мм.	✳	▲	△	○	∼	∨	⊢	⊔	≡
766.4	25	726.6	1	2.2	12	2.5	20	—42.2	10	56	20	2.6	23	15	9	6	15	0	0	0	0	0	0	0	1

∞	⊼	⊤	⋀	⚡	Ясныхъ.	Пасмурныхъ.	Безъ оттепели.	Съ морозомъ.
0	0	0	0	8	2	15	23	28

Вѣтры.	Тихо 0.	N	NNE	NE	ENE	E	ESE	SE	SSE	S	SSW	SW	WSW	W	WNW	NW	NNW
Число.	8	1	1	0	14	25	14	6	1	1	1	2	0	2	3	3	2
Сумма скоростей.	—	1	9	0	96	62	57	30	1	5	1	7	0	6	5	6	4

Число по новому стилю.	Барометръ при 0°. 7	1	9	Среднее.	Температура воздуха. 7	1	9	Среднее.	Max.	Min.	Абсолютная влажность. 7	1	9	Среднее.
1	762.2	759.4	757.0	59.5	—16.9	— 6.8	— 1.9	— 8.5	— 1.8	—19.7	1.1	1.9	2.4	1.8
2	54.1	54.5	56.5	55.0	— 0.2	3.7	— 0.2	1.1	4.2	— 2.8	2.9	3.7	3.3	3.3
3	57.8	59.1	61.3	59.4	— 1.0	5.2	3.3	2.5	5.2	— 2.4	3.4	3.8	3.1	3.4
4	58.8	56.3	58.4	57.8	— 0.5	1.1	0.3	0.3	3.6	— 0.7	3.2	2.8	3.0	3.0
5	60.9	59.0	58.2	59.4	— 0.7	4.3	— 0.2	1.1	4.3	— 1.4	3.0	3.2	3.3	3.2
6	61.5	62.0	65.7	63.1	— 3.0	2.8	— 4.3	— 1.5	4.7	— 5.7	2.7	3.4	2.5	2.9
7	67.2	66.9	66.3	66.8	—12.1	— 0.7	— 6.7	— 6.5	0.6	—13.8	1.6	2.6	2.4	2.2
8	65.6	64.1	62.4	64.0	—14.9	— 5.7	—13.2	—11.3	— 5.2	—15.8	1.2	2.1	1.4	1.6
9	61.6	62.2	62.4	62.1	—16.2	—11.5	—20.4	—16.0	—10.4	—20.4	0.8	0.9	0.6	0.8
10	62.0	60.9	60.6	61.2	—29.1	—15.2	—22.9	—22.4	—11.6	—29.9	0.3	0.8	0.5	0.5
11	60.2	59.0	58.3	59.2	—29.8	—17.6	—24.0	—23.8	—14.0	—30.9	0.3	0.7	0.5	0.5
12	57.9	56.8	56.3	57.0	—29.1	—17.3	—18.3	—21.6	—13.5	—30.2	0.4	0.7	0.9	0.7
13	57.7	58.2	58.9	58.3	—28.6	—15.9	—20.5	—21.7	—14.0	—29.3	0.4	0.7	0.6	0.6
14	58.7	57.9	58.1	58.2	—33.3	—18.2	—24.4	—25.3	—17.3	—33.3	0.2	0.7	0.5	0.5
15	58.4	57.6	56.9	57.6	—33.3	—20.8	—19.4	—24.5	—16.1	—33.3	0.2	0.5	0.8	0.5
16	52.8	49.8	47.1	49.9	—17.8	—10.6	— 4.7	—11.0	— 4.7	—19.7	0.9	1.1	2.0	1.3
17	45.9	44.7	42.8	44.5	— 4.8	— 0.7	— 4.0	— 3.2	— 0.3	— 6.8	2.0	2.2	1.8	2.0
18	38.9	37.7	37.5	38.0	— 6.9	— 5.7	— 9.0	— 7.2	— 3.4	— 9.1	1.7	1.5	1.8	1.7
19	39.0	41.0	44.0	41.3	—11.0	— 9.3	—11.1	—10.5	— 8.0	—11.2	1.7	1.5	1.8	1.7
20	46.8	48.2	51.1	48.7	—16.4	— 9.2	—13.6	—13.1	— 9.0	—16.7	1.1	1.3	1.1	1.2
21	53.9	54.7	55.5	54.7	—15.5	—12.8	—14.8	—14.4	—12.3	—18.5	1.0	1.0	1.1	1.0
22	56.6	56.2	56.4	56.4	—22.2	—11.1	—14.9	—16.1	— 9.6	—22.3	0.6	1.0	1.2	0.9
23	56.2	56.9	58.9	57.3	—15.0	—11.9	—17.0	—14.6	—10.6	—17.4	1.2	1.1	0.9	1.1
24	61.7	63.4	63.8	63.0	—18.0	— 8.8	—19.8	—15.5	— 6.8	—19.8	0.9	1.4	0.9	1.1
25	60.9	57.2	54.2	57.4	—28.3	—11.4	—21.4	—20.4	—10.5	—29.2	0.4	1.3	0.7	0.8
26	55.2	56.1	59.3	56.9	—25.9	—12.1	—11.7	—16.6	— 8.0	—28.1	0.5	1.1	1.3	1.0
27	63.8	66.5	69.7	66.7	—15.5	—10.8	—20.2	—15.5	— 9.0	—20.2	1.1	1.2	0.8	1.0
28	67.4	61.9	57.0	62.1	—25.5	—11.1	—20.5	—19.0	— 9.4	—27.3	0.5	1.2	0.7	0.8
29	54.0	51.5	49.3	51.6	—17.3	— 3.5	—14.6	—11.8	— 1.9	—21.2	0.8	1.6	1.4	1.3
30	45.8	45.1	47.0	46.0	—16.1	— 6.2	—10.2	—10.8	— 5.0	—17.3	1.2	2.2	1.9	1.8
31	48.1	48.1	49.4	48.5	—12.0	— 8.3	—13.3	—11.2	— 6.0	—13.4	1.6	1.7	1.5	1.6
Среднее.	756.5	755.9	756.1	756.2	—16.7	— 8.3	—12.7	—12.6	— 6.3	—18.3	1.3	1.6	1.5	1.5

Относительн. влажность. 7	1	9	Среднее.	Облачность. 7	1	9	Направленіе и скорость вѣтра. 7	1	9	Осадки.	Примѣчанія.
94	71	62	76	10	10	10	WNW 2	WNW 1	ENE 4		
65	62	72	66	10^2	8	10^2	E 6	E 1	E 1		
81	57	53	64	10	7	10^2	SW 1	E 4	ENE 7		●° n.
73	57	64	65	10	10°	0	ENE 2	ENE 8	E 10		
69	51	72	64	4	3	0	E 1	E 12	E 1		⸙ a, p.
74	60	75	70	10°	2	0	NNW 1	E 1	E 1		
94	60	88	81	6	10^2	0	SSE 1	0	0		
88	69	90	82	10^2	6	0	0	N 3	N 3		≡ 1, a.
60	47	67	58	0	1	0	NNE 5	N 5	WNW 3		
80	58	71	70	0	0	0	E 1	0	0		
85	62	75	74	0	0	0	E 1	E 1	E 1		
84	63	84	77	0	4	10^2	E 1	E 1	E 1		✳ p, 3.
84	57	66	69	0	0	0	E 1	NE 1	NE 1		
82	65	82	76	10°	10°	0	E 1	W 1	E 1	0.1	✳ a, 2, p.
83	59	78	73	0	0	10^2	E 1	SE 1	SE 1	2.1	✳ p, 3.
85	55	61	67	10^2	10°	10^2	0	ESE 1	E 7		✳ n.
62	52	56	57	10°	10°	10^2	E 6	E 10	E 9		⸙ n, a, p.
61	50	82	64	10^2	10^2	10^2	NE 6	NE 9	NE 9		⸙ n, a, p; ✳ p.
90	68	91	83	10^2	10^2	10^2	NW 1	NE 9	0	1.2	✳ n, 1, a, 2, 3; ✢ a, 2; ⸙ a; ⊡ p.
89	61	72	74	10°	10°	10°	NW 1	NNW 5	NNW 1	0.1	✳ n, 1; ⊕ 1; ⊡ p, 3.
73	62	78	71	10°	9°	10^2	NW 1	N 6	N 1	0.2	✳ p.
77	54	85	72	10°	10°	10^2	E 1	SSW 3	SSE 1	0.7	✳ p, 3.
89	59	78	75	10^2	7	10^2	NW 1	NW 1	0	0.3	✳ n, 1, a.
86	60	91	79	10^2	4°	0	E 1	S 1	0	0.1	✳ n, 1, a.
88	69	91	83	0	0	0	E 1	N 5	S 1		
88	64	72	75	0	10^2	10^2	E 1	ESE 1	N 7		✳ 2, p.
80	61	87	76	10^2	7	0	NW 1	N 7	E 1		✳ 1, a.
91	61	78	77	0	0	0	E 1	NE 1	E 1		≚ 3.
70	46	98	71	0	0	0	E 1	E 1	NW 1	0.1	
94	76	93	88	10^2	10^2	10^2	W 3	W 5	W 5	1.8	✳ n, 1, a, 2, p, 3.
88	70	93	84	10^2	8°	10^2	WNW 2	WNW 2	0	0.8	✳ n, 1, a.
81	60	78	73	6.5	6.0	5.2	1.8	3.4	2.5	Сумма 7.5	

Барометръ. Максимумъ.	День.	Минимумъ.	День.	Температура. Максимумъ изъ срочныхъ наблюденій.	День.	Максимумъ по максимал. термометру.	День.	Минимумъ.	День.	Относител. влажность. Минимумъ.	День.	Осадки. Максимумъ въ сутки.	День.	Число дней. Осадки не менѣе 0.1 мм.	Осадки не менѣе 0.5 мм.	Осадки не менѣе 1.0 мм.	✳	▲	△	○	∿	∨	⊢	⊔	≡
769.7	27	737.5	18	5.2	3	5.2	3	33.3	14 15	46	29	2.1	15	11	5	3	11	0	0	0	0	0	0	0	1

∞	⊠	⊤	∧	⸙	Ясныхъ.	Пасмурныхъ.	Безъ оттепели.	Съ морозомъ.	Вѣтры.	Тихо. 0	N	NNE	NE	ENE	E	ESE	SE	SSE	S	SSW	SW	WSW	W	WNW	NW	NNW
0	0	0	0	4	7	13	26	31	Число.	19	8	1	7	4	34	2	2	2	2	1	1	0	4	5	7	3
									Сумма скоростей.	—	37	5	38	21	90	2	2	2	2	1	1	0	14	10	7	7

Число по новому стилю.	Барометръ при 0°. 7	1	9	Среднее.	Температура воздуха. 7	1	9	Среднее.	Max.	Min.	Абсолютная влажность. 7	1	9	Среднее.	Относительн. влажность. 7	1	9	Среднее.	Облачность. 7	1	9	Направленіе и скорость вѣтра. 7	1	9	Осадки.	Примѣчанія.
1	751.6	752.9	754.7	53.1	—17.4	— 5.8	—12.1	—11.8	— 4.0	—17.5	1.0	1.8	1.3	1.4	84	60	73	92	10²	7	10²	ESE 2	SE 2	S 2	0.1	✳n, 1.
2	55.5	55.0	55.6	55.4	—15.8	— 8.2	—15.3	—13.1	— 6.7	—16.7	1.1	1.4	1.1	1.3	87	59	82	76	10²	7	0	E 3	W 5	E 3	0.1	
3	56.6	56.8	58.3	57.2	—10.5	— 5.9	— 8.3	— 8,2	— 5.9	—17.1	1.6	2.0	2.0	1.9	80	68	84	77	10²	10²	10°	SW 6	SW 7	E 1		✳, ✚ 1, a, 2, p; ⚡ a, p.
4	58.6	58.5	59.2	58.8	— 6.5	— 2.2	— 4.5	— 4.4	— 1.6	—13.2	2.4	2.8	3.2	2.8	88	70	98	85	10²	10²	10²	ESE 1	WNW 2	ESE 1	0.5	✳ 1, a, 2, p, 3.
5	60.1	60.8	*62.4	61.1	— 4.1	— 1.1	— 5.1	— 3.4	0.6	— 5.4	2.8	2.8	2 7	2.8	83	67	88	79	10²	10²	10	S 1	W 4	0		✳n, 1, a, 2, p.
6	63.5	63.1	63.2	63.3	— 5.7	— 1.7	— 2.5	— 3.3	0.1	— 6.4	2.4	2.8	3.2	2.8	82	71	83	79	10	10	10²	S 1	S 3	W 3		✳p, 3.
7	63.9	62.2	62.2	62.8	— 5.2	0.4	— 2.1	— 2.3	0.5	— 7.9	2.4	2.6	2.6	2.5	78	56	66	67	9	0	10	SSW 5	SSW 7	SSW 3		✳n; ⚡ a, p.
8	62.0	63 6	65.5	63.7	— 1.6	— 1.5	— 3.7	— 2.3	— 1.3	— 4.0	2.3	3.4	3.1	2.9	56	82	89	76	10²	10²	10²	W 3	W 3	0	0.7	✳a, 2, p, 3.
9	64.3	62.2	62.2	62.9	—12.4	— 0 9	— 6.1	— 6.5	2.5	—12.7	1.5	2.6	2.3	3.1	87	60	83	77	10	10°	10°	0	0	0		✳n.
10	64.8	65.8	67.2	65.9	—10.6	0.5	— 5.8	— 5.3	1.3	—13.5	1.8	3.1	2.7	2.5	91	66	93	83	10°	10	10²	SW 1	SE 1	W 1	0.9	✳a, 2, p, 3.
11	68.5	69.2	70.3	69.3	— 4.9	— 2.4	— 3.7	— 3.7	— 0.9	— 6.7	2.8	2.8	3.0	2.9	87	74	86	82	10²	10²	10	W 2	NW 2	0	0.1	✳n, 1, a, 2, p.
12	70.8	70.2	67.7	69.6	— 2.4	2.8	— 0.6	— 0.1	6.6	— 4.4	3.2	2.6	3.0	2.9	84	47	69	67	10	0	10	E 1	0	0		
13	62.4	59.7	54.0	58.7	0.9	2.3	1.9	1.7	2.3	— 1.1	3.2	3.6	3.7	3.5	65	67	69	67	10	10	10²	SE 9	SE 8	SE 6	0.4	⚡ a, p; ✳, ● a; △ p.
14	50.8	54.5	58.5	54.6	0.8	1.0	0.0	0.6	3.6	— 0.7	4.6	3.1	3.6	3.8	93	63	78	78	10²	10²	10	SE 1	W 14	SW 1	0.1	✳n, 1, a; ⚡ a, p.
15	57.1	53.8	57.0	56.0	— 4.1	4.0	1.2	0.4	5.1	— 5.7	2.7	3.1	3.9	3.2	80	50	77	69	10°	10²	8	E 1	E 3	SW 9		⚡ ✳, ● p.
16	58.5	55.6	55.4	56.5	— 2.7	3.1	— 1.1	— 0.2	5.8	— 3.8	2.9	3.2	3.8	3.3	79	57	90	75	8	10°	10	ESE 1	NE 1	NW 1	0.6	⚡ n.
17	57.6	58.8	60.2	58.9	— 1.0	0.0	— 2.1	— 1.0	2.9	— 3.9	3.3	3.3	3.5	3.4	78	72	90	80	9	10	10²	W 2	NW 2	0	0.2	✳n, 2, p; ● 3.
18	62.3	63.5	64.9	63.6	— 1.7	— 0.2	— 2.3	— 1.4	0.4	— 4.4	3.4	3.0	3.1	3.2	85	66	81	77	10²	9	10²	W 2	W 1	SW 5	0.7	✳n, 1, a, p, 3; △ p.
19	68.0	70.6	72.3	70.3	— 2.6	— 0.2	— 7.3	— 3.4	2.3	— 7.7	3.0	2.6	2.2	2.6	78	57	85	73	10²	10	0	W 4	W 4	SE 1		✳n; ⊔ p_5 3.
20	71.0	69.0	68.3	69.4	— 4.4	4.8	3.1	1.2	7.5	—11.8	2.2	3.0	4.6	3.3	68	46	81	65	10	10°	10	E 1	E 1	SW 1		⊕ 2, p.
21	67.9	67.3	65.8	67.0	2.4	3.5	1.1	2.3	4.3	0.5	4.6	4.2	4.4	4.4	84	72	89	82	10	10²	10²	SSW 1	SW 3	SW 1		✳°, ●°, 2, p.
22	62.8	61.0	59.2	61.0	0.3	2.5	— 1.1	0.6	5.3	— 1.2	3.9	3.8	3.8	3.8	83	69	89	80	10²	10	10	WNW 1	NW 5	NW 3		
23	57.5	56.5	55.3	56.4	— 3.1	— 0.1	— 2.2	— 1.8	0.5	— 4.5	3.0	3.8	3.5	3.4	83	82	90	85	10	10²	10	N 3	NE 5	N 3	0.1	✳n, a, 2, p.
24	55.2	54.7	55.3	55.1	— 3.5	— 0.3	— 2.9	— 2.2	1.1	— 4.0	3.0	3.5	3.4	3.3	87	78	91	85	10²	10²	10	NE 2	W 1	NW 1		✳n.
25	56.5	56.3	57.6	56.8	— 2.6	4.2	0.0	0.5	6.6	— 3.5	3.2	3.8	3.8	3.6	86	62	83	77	10²	2°	10	SE 3	SE 1	0		✳n.
26	57.2	55.5	54.1	55.6	— 1.0	8.0	2.3	3.1	9.0	— 4.5	3.4	3.3	3.6	3.4	80	41	66	62	1	0	0	SSE 1	0	E 3		
27	53.9	54.9	56.4	55.1	2.1	2.7	1.2	2.0	2.8	— 0.2	3.5	3.5	3.6	3.5	66	62	71	66	10°	10²	10	SE 3	SE 5	SE 9		⚡ p.
28	56.6	55.9	57.2	56.6	0.9	5.8	0.8	2.5	6.3	— 2.8	3.6	3.4	3.2	3.4	72	50	66	63	3	10°	10	SE 1	SE 1	E 9		⚡ n, p.
29	58.5	59.4	62.4	60.1	1.1	2.4	— 0.8	0.9	6.7	— 1.0	3.3	3.4	3.0	3.2	65	64	69	66	10	10	0	E 12	E 12	ENE 1		⚡ n, a, p.
30	62.7	61.9	61.4	62.0	— 0.8	3.6	— 1.2	0.5	4.8	— 7.2	3.0	2.7	4.0	3.2	69	44	94	69	0	10	10	E 3	NE 3	0		
31																										
Среднее.	760.6	760.3	760.8	760.6	— 3.9	0.7	— 2.6	— 1.9	2.3	— 6.4	2.8	3.0	3.2	3.0	80	63	82	75	9.0	8.5	8.6	2.5	3.5	2.3	Сумма 4.5	

Барометръ. Максимумъ.	День.	Минимумъ.	День.	Температура. Максимумъ изъ срочныхъ наблюденій.	День.	Максимумъ по максимал. термометру.	День.	Минимумъ.	День.	Относител. влажность. Минимумъ.	День.	Осадки. Максимумъ въ сутки.	День.	Число дней. Осадки не менѣе 0.1 мм.	Осадки не менѣе 0.5 мм.	Осадки не менѣе 1.0 мм.	✳	▲	△	○	∿	⊏	⊔	⊐	⊓
772.3	19	750.8	14	8.0	26	9.0	26	—17.5	1	41	26	0.9	10	12	5	0	12	0	2	0	0	0	0	0	0

	⊼	⊤	∧	⚡	Ясныхъ.	Пасмурныхъ.	Безъ отмѣтки.	Съ морозомъ.
Число.	0	0	0	9	1	21	14	29

Вѣтры.	Тихо 0.	N	NNE	NE	ENE	E	ESE	SE	SSE	S	SSW	SW	WSW	W	WNW	NW	NNW
Число.	12	2	0	4	1	13	4	14	1	4	4	9	0	14	2	6	0
Сумма скоростей.	—	6	0	10	1	53	5	51	1	7	16	34	0	49	3	14	0

Число по новому стилю.	Барометръ при 0°. 7	1	9	Среднее.	Температура воздуха. 7	1	9	Среднее.	Max.	Min.	Абсолютная влажность. 7	1	9	Среднее.
1	761.1	760.3	760.6	60.7	— 0.2	7.7	— 1.9	1.9	8.3	— 6.1	2.8	3.0	3.7	3.2
2	60.9	60.2	60.7	60.6	— 5.3	1.3	— 4.1	— 2.7	3.2	— 8.5	2.7	3.3	3.0	3.0
3	62.1	61.8	61.0	61.6	— 1.9	3.9	— 1.0	0.3	4.1	— 6.4	3.2	2.5	2.8	2.8
4	58.4	55.1	52.5	55.3	— 3.6	2.2	— 3.7	— 1.7	3.0	— 8.6	2.4	2.3	3.1	2.6
5	49.3	46.8	46.6	47.6	— 4.6	0.3	— 1.4	— 1.9	0.4	— 7.3	2.8	3.7	3.6	3.4
6	47.8	47.8	50.2	48.6	— 2.1	1.3	— 2.5	— 1.1	1.4	— 2.9	3.1	3.3	3.2	3.2
7	52.3	55.2	58.5	55.3	— 0.3	1.9	— 1.1	0.2	2.6	— 2.7	3.7	2.4	2.8	3.0
8	61.4	62.6	63.5	62.5	0.8	5.7	0.5	2.3	6.7	— 1.7	3.8	3.0	3.1	3.3
9	62.8	60.8	59.5	61.0	— 0.1	11.5	3.8	5.1	11.9	— 6.8	3.2	3.9	4.5	3.9
10	57.4	55.2	54.5	55.7	3.2	12.5	2.3	6.0	14.4	0.4	4.6	5.6	4.6	4.9
11	54.5	53.8	56.7	55.0	0.9	12.2	4.4	5.8	12.4	— 0.2	4.5	4.9	4.3	4.6
12	61.2	60.5	58.5	60.1	2.7	11.2	4.2	6.0	11.5	0.8	4.9	4.8	4.1	4.6
13	52.0	50.8	51.0	51.3	4.7	1.3	3.5	3.2	4.7	0.4	3.3	4.5	4.3	4.0
14	53.7	54.7	57.0	55.1	3.0	8.0	3.6	4.9	10.1	1.3	5.0	4.0	4.9	4.6
15	61.1	62.5	62.3	62.0	1.6	4.7	1.0	2.4	6.3	0.2	4.6	4.3	4.4	4.4
16	59.2	56.4	54.8	56.8	— 0.1	2.9	1.7	1.5	3.5	— 2.4	3.8	3.7	4.7	4.1
17	55.7	54.8	55.6	55.4	3.0	7.4	1.1	3.8	7.6	— 0.4	2.9	3.0	2.8	2.9
18	56.7	56.7	56.8	56.7	— 1.3	4.7	— 0.9	0.8	5.0	— 5.7	3.6	3.7	3.6	3.6
19	57.3	57.1	58.2	57.5	0.6	2.9	0.7	1.4	4.3	— 4.6	3.8	3.9	3.8	3.8
20	59.0	56.4	52.3	55.9	0.3	5.9	0.1	2.1	8.6	— 0.5	3.7	4.1	4.1	4.0
21	50.0	49.7	51.9	50.5	— 0.9	6.3	0.3	1.9	7.4	— 2.4	3.8	3.8	4.2	3.9
22	54.8	54.6	54.9	54.8	1.5	4.5	2.3	2.8	6.3	— 0.7	4.3	4.3	4.4	4.3
23	55.8	54.8	54.0	54.9	0.9	7.1	4.3	4.1	8.9	0.1	3.8	3.8	4.8	4.1
24	*49.4	*48.6	51.2	49.7	1.8	4.1	3.8	3.2	5.9	0.4	5.0	4.4	4.3	4.6
25	51.9	52.0	51.6	51.8	4.0	5.9	3.6	4.5	6.2	1.4	4.3	4.0	4.3	4.2
26	44.8	47.4	50.4	47.5	3.1	6.0	3.1	4.1	6.8	0.9	5.0	5.7	4.8	5.2
27	54.5	55.7	57.6	55.9	3.0	6.4	1.5	3.6	7.9	1.5	4.2	4.0	4.6	4.3
28	61.4				1.0						3.8			
29														
30														
31														
Среднее.	755.9	755.3	755.6	755.6	0.6	5.5	1.1	2.4	6.6	— 2.2	3.8	3.8	4.0	3.9

Относительн. влажность. 7	1	9	Среднее.	Облачность. 7	1	9	Направленіе и скорость вѣтра. 7	1	9	Осадки.	Примѣчанія.
63	38	93	65	10°	0	0	E 1	NE 1	NW 3		
90	64	88	81	0	0	0	NW 1	W 5	N 1		≡² n; ⊔ n, 1.
80	40	64	61	8	6	0	0	SE 1	0		
69	44	90	68	0	0	0	0	NE 1			
87	78	88	84	10°	10²	10²	SE 3	W 9	W 7		⸙ a, p; ✳ p.
79	63	82	75	10	10	10	W 2	W 12	NW 5		⸙ n, p; ✳ p.
83	45	66	65	7	4	10	W 6	NW 6	S 1	0.5	⸙ n, a.
78	44	66	63	10²	6	0	S 5	W 17	E 1		✳ n; ● 1; ⸙ 2, p.
71	38	75	61	10	10	10²	E 1	E 1	E 1		⊕ 1.
80	52	84	72	7	7	4	NW 2	SE 5	W 1		
92	46	68	69	10	10°	6	W 1	E 1	E 1		⊕ 2.
87	49	66	67	10²	8	10	W 1	S 1	SE 7		
52	89	73	71	10²	10²	10²	SE 9	SE 9	SE 9	2.7	⸙ n, a, p; △ a; ✳ a, 2, p.
88	51	83	74	10²	7	10	SE 2	SE 1	W 1		
9	67	89	82	10²	9	0	WSW 1	W 8	0		✳ n; ● n, 1.
83	66	91	80	10	9	10	W 1	NW 2	0		≡ n.
51	39	57	49	0	9	0	SE 3	SE 1	E 1		
87	57	83	76	10²	6	0	WNW 1	NW 5	NW 3	0.7	
78	69	79	75	10²	10	6	WSW 3	WSW 7	W 5		✳ n, 1, a.
78	59	89	75	10²	8	0	SSW 3	0	W 1		
88	53	91	77	10²	8	10²	0	NW 2	W 3		
83	68	80	77	10²	10²	10	W 2	W 3	SW 1		
77	51	77	68	6	10°	10²	W 4	W 4	SSW 1	5.0	
95	72	72	80	10²	10²	10	SE 2	SW 8	W 4	1.4	✳ n; ● a, p; ⸙ p.
70	57	73	67	10	10	10	SW 2	SW 6	E 1	6.7	
88	82	84	85	10²	10²	10	SE 3	SW 7	W 6	1.5	● n, 1, a.
74	55	91	73	9	10	0	W 8	N 1	NW 2	0.1	● n, 1.
76				10²			W 8				
79	57	79	72	8.5	7.7	5.8	2.7	4.6	2.5	Сумма 18.6	

Барометръ. Максимумъ.	День.	Минимумъ.	День.	Температура. Максимумъ изъ срочныхъ наблюденій.	День.	Максимумъ по максимал. термометру.	День.	Минимумъ.	День.	Относител. влажность. Минимумъ.	День.	Осадки. Максимумъ въ сутки.	День.	Число дней. Осадки не менѣе 0.1 мм.	Осадки не менѣе 0.5 мм.	Осадки не менѣе 1.0 мм.	✳	▲	△	○	☾	∨	⊔	≡
763.5	8	744.8	26	12.5	10	14.4	10	—8.6				6.7	25	8	7	5	4	0	1	0	0	0	0	1	2

⊗	⊠	⊤	∧	⸙	Ясныхъ.	Пасмурныхъ.	Безъ оттепели.	Съ морозомъ.
0	0	0	0	6	2	15	0	17

Вѣтры.	Тихо 0.	N	NNE	NE	ENE	E	ESE	SE	SSE	S	SSW	SW	WSW	W	WNW	NW	NNW
Число.	7	3	0	2	0	9	0	13	0	3	2	5	3	23	1	10	0
Сумма скоростей.	0	7	0	2	0	9	0	55	0	7	4	24	11	114	1	31	0

ПЕТРОПАВЛОВСКЪ.

БАРОГРАФЪ РИШАРА.

Число по новому стилю	12	1	2	3	4	5	6	7	8	9	10	11	Полдень.	1	2
-															
1															
2															
3															
4															
5															
6															
7															
8															
9															
10															
11															
12															
13															
14															
15															
16															
17															
18	52.6	52.4	52.3	52.1	52.1	52.0	52.1	52.3	52.4	52.7	52.6	52.5	52.0	51.8	51.6
19	53.2	53.3	53.3	53.4	53.7	54.0	54.1	54.6	54.9	54.8	54.8	54.7	54.5	54.5	54.3
20	55.4	55.4	55.5	55.5	55.3	55.4	55.6	55.6	56.0	56.0	55.8	55.4	55.1	54.5	54.3
21	55.5	55.7	55.8	55.7	55.8	56.0	56.1	56.3	56.4	56.3	56.1	55.6	55.0	54.8	54.4
22	55.4	55.6	55.5	55.5	55.6	55.8	55.8	56.2	56.4	56.4	56.4	56.0	55.4	55.1	55.0
23	54.7	53.7	53.4	52.8	51.9	51.1	50.1	49.2	48.8	47.9	47.0	46.0	45.1	43.9	43.7
24	42.8	43.1	43.5	43.8	43.8	44.7	44.9	45.7	46.5	46.8	47.1	47.1	46.8	46.7	46.5
25	46.3	46.1	46.1	46.1	*46.5	*47.0	*47.2	47.4	*47.7	*48.0	48.2	47.8	48.0	48.1	48.3
26	51.6	51.6	51.6	51.6	51.5	51.5	51.4	51.2	51.5	50.9	50.5	50.1	49.6	49.3	48.8
27	45.3	44.9	44.4	44.0	43.7	43.6	43.5	43.5	43.6	43.9	44.1	44.0	43.9	44.2	44.3
28	51.3	51.9	52.9	53.5	53.9	54.7	55.3	55.7	55.8	55.7	55.6	55.3	54.7	54.6	54.2
29	52.3	52.0	51.6	51.0	50.8	50.5	50.4	50.0	49.9	49.7	49.5	49.4	48.5	48.2	47.7
30	44.7	44.5	44.3	44.2	44.2	44.6	45.0	45.6	46.0	46.5	46.6	46.5	46.3	46.2	46.3
31	46.8	46.8	46.6	46.4	46.4	46.4	46.3	46.4	46.7	46.7	46.6	46.5	46.4	46.3	46.3
Средн.															

3	4	5	6	7	8	9	10	11	12	Средняя съ 1^h н до 12^h н	$\frac{T^h+1^h+2^h}{3}$	Разность.	Максимумъ.	Минимумъ.	Разность
						52.8	52.7	52.6	52.6						
51.3	51.5	52.0	52.7	52.8	52.8	52.8	53.0	53.1	53.2	52.3	52.3	0.0	53.2	51.3	1.9
54.3	54.2	54.9	55.3	55.4	55.4	55.5	55.5	55.5	55.4	54.6	54.9	— 0.3	55.5	53.2	2.3
54.4	54.4	54.5	54.9	55.1	55.2	55.4	55.6	55.6	55.5	55.2	55.2	0.0	56.0	54.3	1.7
54.5	54.7	55.0	55.3	55.7	55.7	55.6	55.5	55.5	55.4	55.5	55.6	— 0.1	56.4	54.4	2.0
55.3	55.4	55.5	55.8	55.8	55.9	55.7	55.3	55.0	54.7	55.6	55.7	— 0.1	56.4	54.7	1.7
42.8	42.6	41.7	41.4	41.0	41.1	41.4	41.6	42.0	42.8	46.2	44.8	1.4	54.7	41.0	13.7
46.3	46.4	46.5	46.8	47.0	46.7	46.7	46.6	46.5	46.3	45.9	46.4	— 0.5	47.1	42.8	4.3
48.5	49.2	49.9	50.7	51.1	51.5	51.9	52.0	51.9	51.6	48.7	49.1	— 0.4	52.0	46.1	5.9
48.6	48.5	48.2	48.0	48.0	47.6	47.2	46.3	45.8	45.3	49.5	49.2	0.3	51.6	45.3	6.3
44.7	45.4	46.5	47.3	48.4	49.2	50.3	50.5	50.9	51.3	45.7	46.0	— 0.3	51.3	43.5	7.8
53.8	53.9	54.0	54.0	53.7	53.5	53.3	53.0	52.8	52.3	54.1	54.5	— 0.4	55.8	51.3	4.5
47.0	46.9	47.0	46.8	46.2	46.2	45.5	45.3	44.8	44.7	48.5	47.9	0.6	52.3	44.7	7.6
46.4	46.7	46.9	47.1	47.2	47.2	46.9	46.8	46.8	46.7	46.0	46.2	— 0.2	47.2	44.2	3.0
46.5	47.0	47.7	48.4	48.7	49.0	49.4	49.7	50.2	50.5	47.3	47.4	— 0.1	50.5	46.3	4.2

Число по новому стилю.	12	1	2	3	4	5	6	7	8	9	10	11	Полдень.	1	2
1	50.5	51.2	51.6	52.1	52.3	53.0	53.6	54.5	54.7	55.1	55.5	55.7	55.6	55.6	55.9
2	58.6	58.6	58.6	58.6	58.6	58.7	59.0	59.6	59.9	60.2	60.4	60.2	59.8	59.7	59.4
3	59.7	59.6	59.4	59.6	59.5	59.3	59.1	59.2	59.3	59.2	59.0	58.7	58.5	58.0	57.9
4	59.3	59.4	59.6	59.6	59.6	59.7	60.0	60.0	60.2	59.9	59.8	59.5	59.1	58.7	58.3
5	56.6	56.0	55.2	54.8	53.7	52.8	51.5	50.0	49.3	48.0	47.5	46.1	45.4	44.5	44.1
6	47.2	47.6	48.1	48.4	48.7	49.3	49.9	50.6	51.2	51.8	52.0	52.4	52.4	52.5	52.7
7	58.4	58.7	59.1	59.5	59.6	60.1	60.5	61.1	61.5	62.0	62.5	62.4	62.4	62.4	62.8
8	65.0	65.0	65.1	65.1	64.8	64.9	64.7	64.7	64.7	64.6	64.4	64.0	63.8	63.3	62.7
9	52.1	50.3	48.6	46.1	44.4	42.9	41.8	41.2	40.9	40.8	41.1	41.1	41.5	42.9	44.5
10	43.8	47.9	46.4	44.8	42.8	41.7	40.6	41.0	41.6	42.1	42.6	42.6	42.3	42.1	42.0
11	38.9	38.5	38.3	38.1	38.0	37.8	37.8	37.8	38.0	38.2	38.4	38.5	38.7	38.9	39.3
12	43.1	42.9	43.1	43.0	43.0	43.0	43.5	43.6	43.8	43.6	43.6	43.4	43.1	43.0	42.8
13	40.8	40.3	40.3	40.0	39.5	39.1	38.6	38.5	38.3	38.0	37.7	37.8	37.8	37.7	37.7
14	44.8	45.0	45.5	46.0	46.4	46.8	47.1	47.6	48.0	48.2	48.2	48.3	48.4	48.5	48.5
15	51.4	52.0	52.7	53.3	53.9	54.7	55.4	56.5	57.0	57.4	57.4	57.5	57.6	57.5	57.8
16	59.9	59.8	59.6	59.2	58.9	58.8	58.8	58.7	58.5	58.3	58.0	57.3	56.3	55.2	54.7
17	51.5	51.3	51.1	50.7	50.6	50.4	50.1	50.0	50.0	50.0	49.6	49.3	48.8	48.5	48.4
18	49.5	49.6	49.7	49.8	49.8	49.9	50.0	50.4	50.7	50.8	50.8	50.6	50.4	50.4	50.2
19	49.8	49.6	49.7	49.7	49.8	49.8	50.0	50.3	50.5	50.7	50.6	50.5	50.3	50.2	50.4
20	51.5	51.1	51.1	50.8	50.6	50.4	49.7	49.1	48.7	47.9	47.1	45.8	44.6	43.4	42.2
21	39.6	39.5	39.8	39.9	40.0	40.2	40.3	40.5	40.5	40.5	40.3	40.1	39.6	39.2	39.1
22	35.8	35.4	35.5	35.5	35.6	36.1	36.9	47.8	38.7	39.1	39.6	39.9	40.1	40.3	40.6
23	41.5	44.6	44.8	44.9	44.9	44.9	44.8	44.9	45.4	45.4	45.0	44.8	44.5	44.0	43.5
24	41.5	40.9	40.8	40.7	40.5	40.3	39.8	39.6	39.6	39.5	39.6	39.5	39.4	39.1	39.1
25	39.3	39.3	39.5	39.5	39.7	40.0	40.1	40.6	41.2	41.9	42.1	42.2	42.5	42.8	43.6
26	48.0	48.1	48.0	48.0	48.0	47.8	47.8	47.7	47.5	47.2	46.6	46.3	45.7	45.0	44.6
27	43.5	43.5	43.8	43.9	43.8	43.9	44.1	44.4	44.6	44.5	44.9	44.7	44.5	44.6	44.7
28	45.2	44.9	44.9	44.3	44.0	43.6	43.2	42.8	42.7	42.3	42.1	41.4	41.0	40.0	39.3
29	40.7	41.0	41.4	41.6	41.7	42.1	42.6	42.9	43.1	43.6	43.8	43.8	43.5	43.1	43.1
30	43.6	43.3	43.3	43.4	43.2	43.1	42.9	42.6	42.5	42.3	42.2	41.8	41.6	41.1	40.7
31															
Средн.	43.6	43.5	43.5	43.4	43.2	43.2	43.1	43.3	43.4	43.4	43.4	43.2	43.0	42.7	42.7

3	4	5	6	7	8	9	10	11	12	Средн. съ 1ч н. до 12ч п.	$\frac{7^h+1^h+9^h}{3}$	Разность.	Максимумъ.	Минимумъ.	Разность.
56.3	56.5	57.1	57.4	57.9	58.1	58.4	58.6	58.6	58.6	55.4	56.2	—0.8	58.6	50.5	8.1
59.3	59.5	59.7	59.9	60.0	60.0	60.1	60.0	60.0	59.7	59.5	59.8	—0.3	60.4	58.6	2.8
58.0	58.2	58.4	58.6	58.8	59.0	59.0	59.0	59.0	59.3	58.9	58.7	0.2	59.7	57.9	1.8
58.2	58.4	58.3	58.3	58.2	58.1	57.8	57.3	57.0	56.6	58.9	58.8	0.1	60.2	56.6	3.6
43.2	44.0	44.5	45.3	45.8	46.3	46.5	46.5	46.9	47.2	48.3	47.0	1.3	56.6	43.2	13.4
53.1	53.9	54.5	55.3	56.0	56.3	57.2	57.6	57.9	58.4	52.6	53.4	—0.8	58.4	47.2	11.2
63.0	63.2	63.5	63.7	63.9	64.1	64.5	64.9	64.9	65.0	62.2	62.7	—0.5	65.0	58.4	6.6
62.0	61.2	60.4	59.6	58.9	57.9	56.2	54.7	53.5	52.1	61.9	61.4	0.5	65.1	52.1	13.0
45.3	46.2	47.2	47.8	48.6	49.1	49.2	49.4	49.2	48.8	45.4	44.4	1.0	52.1	40.8	11.3
42.0	41.8	41.5	41.2	40.8	40.4	39.9	39.4	39.2	38.9	42.1	41.0	1.1	48.8	38.9	9.9
39.6	40.0	40.5	41.0	41.4	41.8	42.4	42.9	42.8	43.1	39.6	39.7	—0.1	43.1	37.8	5.3
42.7	42.8	42.8	42.6	42.6	42.1	41.7	41.2	41.1	40.8	42.8	42.8	0.0	43.8	40.8	2.0
38.2	38.7	39.4	40.3	41.1	42.1	43.3	44.0	44.3	44.3	39.8	39.8	0.0	44.8	37.7	7.1
48.7	48.9	49.1	49.4	49.7	50.1	50.5	50.8	51.2	51.4	48.3	48.9	—0.6	51.4	44.8	6.6
58.1	58.4	58.8	59.1	59.2	59.9	59.8	59.9	59.9	59.9	57.1	57.9	—0.8	59.9	51.4	8.5
54.3	54.2	54.0	53.7	53.2	52.9	52.6	52.1	51.7	51.5	56.1	55.5	0.6	59.9	51.5	8.4
48.4	48.5	48.6	48.7	48.8	48.8	48.9	49.2	49.4	49.5	49.5	49.1	0.4	51.5	48.4	3.1
50.2	50.4	50.4	50.5	50.6	50.5	50.3	50.0	49.9	49.8	50.2	50.4	—0.2	50.8	49.5	1.3
50.7	51.1	51.3	51.5	51.7	51.8	51.9	51.9	51.6	51.5	50.7	50.8	—0.1	51.9	49.6	2.3
41.2	40.2	39.3	38.6	38.6	33.9	39.2	39.4	39.5	39.6	44.7	43.9	0.8	51.5	38.6	11.9
39.0	38.9	38.5	38.2	37.6	36.5	35.5	35.5	35.3	35.8	38.8	38.4	0.4	40.5	35.3	5.2
41.0	41.7	42.1	42.6	43.0	43.5	43.8	44.1	44.3	44.5	39.9	40.6	—0.7	44.5	35.4	9.1
43.3	43.1	42.8	42.7	42.6	42.9	42.9	42.3	42.0	41.5	43.9	43.9	0.0	45.4	41.5	3.9
39.1	39.1	39.2	39.3	39.3	39.4	39.4	39.3	39.3	39.3	39.7	39.4	0.3	41.5	39.1	2.4
44.2	44.8	45.5	46.0	46.2	46.4	47.0	47.4	47.9	48.0	43.1	43.5	—0.4	48.0	39.3	8.7
44.4	44.3	44.3	44.2	44.1	43.9	43.9	43.5	43.5	43.5	45.8	45.5	0.3	48.1	43.5	4.6
44.8	45.4	45.7	45.7	46.1	46.1	46.3	45.9	45.4	45.2	44.8	45.1	—0.3	46.3	43.5	2.8
39.2	39.4	39.7	40.3	40.4	40.6	40.6	40.6	40.6	40.7	41.7	41.1	0.6	45.2	39.2	6.0
43.3	43.6	43.6	43.6	43.8	43.8	43.8	43.8	43.6	43.5	43.0	43.3	—0.3	43.8	40.7	3.1
41.0	41.1	41.3	41.5	41.3	41.3	41.3	41.3	41.1	41.2	42.0	41.7	0.3	43.5	40.7	2.8
47.7	47.9	48.1	48.2	48.3	48.4	48.5	48.4	48.4	48.3	48.2	48.2	0.0	51.3	45.1	6.2

Число по новому стилю.	12	1	2	3	4	5	6	7	8	9	10	11	Полдень.	1	2
1	41.2	41.1	40.8	40.7	40.5	40.4	40.0	40.0	39.8	39.7	39.1	38.9	38.0	37.2	36.5
2	32.6	31.9	31.9	31.4	31.0	30.9	30.7	30.4	30.5	30.6	30.6	30.6	30.4	30.4	30.6
3	31.0	30.8	30.7	30.5	30.4	30.3	30.4	30.5	30.7	30.8	30.8	31.0	30.8	31.0	31.4
4	34.1	34.2	34.3	34.4	34.4	34.3	34.5	34.7	35.2	35.3	35.1	35.1	35.0	34.9	34.9
5	38.6	38.8	39.0	39.0	39.2	39.4	39.6	39.9	40.2	40.5	40.6	40.5	40.2	40.4	40.8
6	43.9	43.9	44.1	44.3	44.2	44.2	44.4	44.3	44.4	44.4	44.4	44.2	44.1	43.4	43.1
7	43.0	43.0	43.0	42.9	43.0	42.9	42.8	43.0	43.3	43.3	43.4	43.2	43.0	42.8	42.6
8	43.0	43.0	43.0	43.1	43.1	43.1	43.3	43.5	43.7	43.9	44.0	43.9	43.9	43.8	43.8
9	44.8	44.6	44.9	44.9	44.8	44.7	44.8	44.8	45.0	45.1	45.2	45.0	44.8	44.6	44.6
10	44.3	44.1	44.1	44.1	44.0	43.9	43.9	44.1	44.5	44.9	45.0	44.9	44.7	44.8	44.6
11	46.6	46.7	46.9	46.9	47.0	47.0	47.2	47.5	47.7	48.0	48.2	48.1	47.9	47.8	48.1
12	50.9	51.1	51.2	51.1	51.3	51.1	51.0	51.1	51.0	51.0	51.0	50.8	50.5	50.1	49.8
13	50.1	50.1	50.0	50.0	50.0	49.9	49.9	50.0	50.3	50.5	50.7	50.5	50.5	50.3	50.1
14	51.9	51.9	52.1	52.1	52.1	52.3	52.4	52.7	52.9	53.1	52.9	52.7	52.5	52.2	52.0
15	49.9	49.5	49.1	48.8	48.6	48.5	48.1	48.1	48.2	48.2	47.8	47.7	47.4	47.0	47.0
16	48.1	48.1	48.1	47.9	47.7	47.6	47.7	47.9	48.1	48.3	48.2	47.9	47.6	47.1	46.9
17	46.7	46.7	46.7	46.7	46.7	46.7	46.8	46.9	47.3	47.4	47.5	47.4	47.2	46.9	46.8
18	45.8	45.7	45.6	45.7	46.1	46.3	46.5	46.9	47.3	48.1	48.7	48.9	49.1	49.7	50.1
19	51.2	50.5	49.6	49.1	48.5	47.6	46.2	45.1	44.3	43.2	41.6	40.5	39.6	38.6	38.6
20	36.8	37.1	37.6	37.7	38.0	38.2	38.3	38.6	39.1	39.5	39.6	39.4	39.2	38.9	39.0
21	42.0	42.3	42.7	43.0	43.3	43.8	44.2	44.6	45.2	45.5	45.5	45.2	44.7	44.9	45.3
22	46.2	46.5	47.0	47.6	47.9	48.4	49.0	49.7	50.4	51.1	51.6	51.6	51.6	51.7	52.3
23	55.9	56.3	56.8	56.8	56.7	56.9	56.8	57.3	57.7	58.0	57.6	57.0	56.4	55.7	55.4
24	39.7	37.8	35.7	34.0	31.2	29.8	29.1	28.6	28.5	28.0	27.8	27.8	28.2	29.0	31.0
25	47.8	49.2	50.1	51.2	52.1	53.1	54.0	54.9	55.6	56.2	56.5	56.7	56.6	56.6	56.3
26	54.9	54.1	53.6	52.6	51.6	50.5	50.6	50.2	50.6	50.4	50.6	50.8	51.1	51.6	51.9
27	51.9	51.6	51.4	51.2	50.7	50.2	50.1	50.0	50.0	50.1	50.4	50.4	50.3	50.2	50.2
28	51.9	51.9	52.0	52.2	52.2	52.2	52.3	52.8	53.2	53.4	53.4	53.5	53.5	53.4	53.6
29	55.0	54.9	54.9	54.8	54.7	54.6	54.5	54.6	54.6	54.3	53.9	53.6	53.0	52.5	52.4
30	53.3	53.7	54.3	55.0	55.8	56.1	56.4	57.1	57.4	58.3	57.9	58.1	57.5	56.5	56.4
31	47.7	45.7	44.1	41.9	40.7	38.8	37.4	35.9	34.5	33.2	31.5	29.9	28.4	27.0	26.1
Среднее.	45.8	45.7	45.7	45.5	45.4	45.3	45.3	45.3	45.5	45.6	45.5	45.3	45.1	44.9	44.9

3	4	5	6	7	8	9	10	11	12	Средня съ 1ч н. до 12ч н.	$\frac{7^h+1^h+9^h}{3}$	Разность.	Максимумъ.	Минимумъ.	Разность.
36.2	36.3	36.1	35.9	35.4	34.8	34.2	33.6	33.1	32.6	37.7	37.1	0.7	41.2	32.6	8.6
30.7	30.9	31.1	31.3	31.2	31.3	31.2	31.0	31.1	31.0	31.0	30.7	0.3	32.6	30.4	2.2
31.8	32.3	32.8	33.1	33.4	33.6	33.9	34.2	34.2	34.1	31.8	31.8	0.0	34.2	30.3	3.9
35.1	35.5	35.9	36.4	37.0	37.3	37.6	38.1	38.3	38.6	35.6	35.7	—0.1	38.6	34.2	4.4
40.9	41.5	42.0	42.4	42.5	42.8	43.3	43.5	43.8	43.9	40.9	41.2	—0.3	43.9	38.6	5.3
42.9	43.0	43.1	43.2	43.2	43.4	43.4	43.3	43.2	43.0	43.7	43.7	0.0	44.4	42.9	1.5
43.0	42.9	43.1	43.1	43.2	43.1	43.1	43.1	43.1	43.0	43.0	43.0	0.0	43.4	42.6	0.8
43.8	44.0	44.1	44.3	44.3	44.4	44.6	44.7	44.7	44.8	43.8	44.0	—0.2	44.8	43.0	1.8
44.7	44.8	45.0	45.1	45.0	44.8	44.7	44.6	44.6	44.3	44.8	44.7	0.1	45.2	44.3	0.9
44.7	45.2	45.5	46.0	46.1	46.3	46.4	46.5	46.6	46.6	45.0	45.1	—0.1	46.6	43.9	2.7
48.4	49.0	49.4	49.6	50.0	50.2	50.5	50.7	50.7	50.9	48.4	48.6	—0.2	50.9	46.6	4.3
50.0	50.0	50.1	50.0	50.0	50.2	50.1	50.1	50.1	50.1	50.6	50.4	0.2	51.3	49.8	1.5
50.3	50.6	51.0	51.3	51.4	51.6	51.6	51.6	51.7	51.9	50.6	50.6	0.0	51.9	49.9	2.0
52.0	52.0	51.9	51.8	51.4	51.3	51.0	50.7	50.2	49.9	52.0	52.0	0.0	53.1	49.9	3.2
47.3	47.5	47.7	47.7	47.7	47.8	47.9	48.0	48.0	48.1	48.0	47.7	0.3	49.9	47.0	2.9
46.9	47.0	47.2	47.1	47.0	47.0	46.9	46.8	46.9	46.7	47.5	47.3	0.2	48.3	46.7	1.6
46.7	46.9	46.6	46.6	46.5	46.3	46.1	45.9	45.8	45.8	46.7	46.6	0.1	47.5	45.8	1.7
50.6	50.6	51.5	51.7	52.1	52.2	52.2	51.8	51.8	51.2	49.1	49.6	—0.5	52.2	45.6	6.6
38.4	38.3	38.3	37.8	37.3	37.2	36.8	36.5	36.5	36.8	41.8	40.2	1.6	51.2	36.5	14.7
39.3	39.7	40.0	40.4	40.7	40.8	41.1	41.8	41.8	42.0	39.5	39.5	0.0	42.0	36.8	5.2
45.3	45.3	45.5	45.5	45.5	45.6	45.6	45.8	46.0	46.2	44.8	45.0	—0.2	46.2	42.0	4.2
52.9	53.4	54.0	54.3	54.5	54.9	55.3	55.7	56.0	55.9	51.6	52.2	—0.6	56.0	46.2	9.8
54.7	53.7	52.6	51.9	49.4	48.1	46.2	44.0	41.3	39.7	54.0	53.1	0.9	58.0	39.7	18.3
32.4	34.6	36.9	38.5	40.4	42.4	44.0	45.6	46.8	47.8	34.7	33.9	0.8	47.8	27.8	20.0
56.9	56.9	56.8	56.8	56.8	56.6	56.5	55.8	55.6	54.9	55.0	56.0	—1.0	56.9	47.8	9.1
52.1	52.3	52.4	52.6	52.7	52.6	52.5	52.4	52.3	51.9	51.9	51.4	0.5	54.9	50.2	4.7
50.5	50.7	50.8	51.0	51.1	51.3	51.7	51.8	51.9	51.9	50.8	50.6	0.2	51.9	50.0	1.9
53.8	54.1	54.5	54.9	54.9	55.3	55.4	55.4	55.3	55.0	53.6	53.9	—0.3	55.4	51.9	3.5
52.5	52.7	52.7	52.8	53.1	53.1	53.1	53.1	53.0	53.3	53.6	53.4	0.2	55.0	52.4	2.6
55.9	55.9	56.1	55.1	54.4	53.3	52.2	51.2	49.6	47.7	55.2	55.3	—0.1	58.3	47.7	0.6
25.2	25.0	24.9	25.6	25.9	26.2	26.0	25.6	25.2	25.0	31.7	29.6	2.1	47.7	25.0	22.7
45.0	45.2	45.5	45.6	45.6	45.7	45.6	45.6	45.5	45.3	45.4	45.3	0.1	48.4	42.5	5.9

Число и срок наблюдений	12	1	2	3	4	5	6	7	8	9	10	11	Index	1	2
1	25.0	24.8	24.9	24.3	23.2	22.7	23.0	24.7	26.1	27.5	28.6	29.3	30.7	32.1	33.3
2	42.0	42.0	42.1	42.4	42.4	42.3	42.3	42.5	42.4	42.3	42.1	41.5	41.0	40.6	40.2
3	36.4	36.4	36.4	36.5	36.5	36.5	36.8	36.9	37.4	37.4	37.6	37.5	37.2	37.3	37.5
4	38.1	38.0	38.1	38.0	37.8	37.7	37.3	37.0	37.1	36.8	36.6	36.0	35.6	35.1	35.1
5	38.6	38.5	38.8	38.8	39.2	39.0	39.3	39.3	39.6	39.8	40.1	40.1	40.2	40.2	40.3
6	41.3	41.1	40.8	40.5	40.2	39.8	39.5	39.1	38.9	38.7	38.6	38.6	38.5	38.6	39.0
7	48.2	48.8	49.8	51.0	52.2	53.3	54.4	55.5	56.6	57.5	58.3	58.8	59.1	59.4	59.9
8	64.1	63.9	63.8	63.8	63.6	63.6	63.4	63.4	63.2	63.2	62.8	61.8	61.1	60.2	59.7
9	56.5	56.4	56.4	56.6	56.5	56.8	56.9	57.5	57.7	58.2	58.7	58.7	58.8	58.7	58.7
10	54.9	54.0	54.9	55.2	55.4	55.9	53.6	56.9	57.3	57.5	57.8	57.7	57.7	57.6	57.5
11	57.6	57.5	57.6	57.9	57.8	58.1	58.5	59.1	59.7	60.3	60.7	61.2	61.4	62.0	62.6
12	73.2	73.3	73.9	74.1	74.7	75.0	75.5	76.3	76.6	76.6	76.6	76.1	75.5	75.0	75.0
13	71.7	71.2	71.1	71.0	70.6	70.5	69.6	69.8	69.1	68.6	68.7	68.3	67.5	66.7	66.5
14	66.7	66.5	66.4	66.3	66.3	66.2	66.1	66.0	66.1	66.3	66.6	63.6	66.1	66.0	65.7
15	65.0	64.8	64.4	64.1	63.8	63.7	63.5	63.4	63.2	62.9	62.8	62.6	62.3	62.1	61.6
16	63.1	63.0	63.1	63.3	63.3	63.2	63.4	63.6	63.8	63.8	63.8	64.0	64.0	63.9	63.9
17	65.3	65.3	65.2	65.6	65.6	65.9	66.4	66.9	67.2	67.5	67.7	67.8	67.6	67.4	67.2
18	67.6	67.2	67.1	67.2	67.1	67.0	66.9	67.1	67.0	67.0	66.8	66.5	66.1	65.5	65.6
19	66.5	66.4	66.2	65.9	65.8	65.7	65.6	65.6	65.4	65.4	65.3	65.2	64.7	63.9	63.5
20	64.8	64.8	64.7	64.7	64.2	63.9	63.6	63.2	62.9	62.4	61.8	61.0	59.5	58.2	56.7
21	45.5	44.2	42.8	42.3	42.1	42.2	42.5	43.3	44.3	45.2	46.7	47.7	48.8	49.8	51.2
22	57.9	58.0	58.2	58.5	58.6	58.6	58.6	58.7	59.3	58.8	58.4	58.2	57.4	56.6	55.6
23	48.3	47.5	46.3	45.4	45.0	44.4	43.9	43.3	42.9	42.5	42.2	41.3	40.4	39.5	38.5
24	40.8	41.1	41.5	41.9	42.3	43.2	43.6	44.3	45.0	45.3	46.1	46.2	47.0	47.0	47.6
25	52.9	52.9	53.1	53.2	53.2	52.9	52.9	52.7	52.5	52.1	52.1	51.7	51.0	50.1	49.5
26	45.5	45.9	46.2	46.9	47.4	48.3	49.5	50.8	51.7	53.3	53.9	54.7	55.4	55.8	56.7
27	61.0	60.5	60.4	60.4	60.4	60.2	59.9	59.1	58.7	57.9	58.0	55.9	54.5	52.7	51.2
28	39.5	38.5	38.0	37.1	36.8	36.8	36.9	37.1	37.1	37.2	37.4	37.4	37.4	37.2	37.7
29	47.3	48.0	49.7	51.3	52.4	53.3	54.8	55.9	56.5	58.8	59.6	60.8	61.6	62.4	63.0
30	68.0	68.0	68.1	67.7	67.4	67.7	67.3	67.2	67.1	66.7	66.3	65.4	64.3	63.7	62.0
31	42.8	38.7	36.9	34.3	32.7	30.3	29.6	28.4	27.9	27.8	27.7	27.5	27.0	26.6	26.3
Среднее.	53.4	53.1	53.1	53.1	53.0	53.1	53.2	53.4	53.6	53.7	53.9	53.7	53.5	53.3	53.2

3	4	5	6	7	8	9	10	11	12	Средняя съ $1^{ч}$ н. до $12^{ч}$ н.	$\frac{7^{ч}+1^{ч}+9^{ч}}{3}$	Разность	Максимумъ.	Минимумъ.	Разность
35.3	36.7	37.7	38.7	39.9	40.7	41.2	41.9	42.1	42.0	31.8	32.7	— 0.9	42.1	22.7	19.4
39.8	39.5	39.1	38.6	38.3	37.7	37.3	36.9	36.7	36.4	40.4	40.1	0.3	42.5	33.4	6.1
37.9	38.1	38.5	38.5	38.7	38.8	38.7	38.7	38.5	38.1	37.5	37.6	— 0.1	38.8	36.3	2.5
35.4	35.7	36.1	36.7	37.2	37.7	38.2	38.7	38.8	38.6	37.0	36.8	0.2	38.8	35.1	3.7
40.5	40.9	41.0	41.2	41.2	41.3	41.6	41.6	41.5	41.3	40.2	40.4	— 0.2	41.6	38.5	3.1
39.5	40.4	41.3	42.5	43.6	44.4	45.5	46.2	47.4	48.2	41.1	41.1	0.0	48.2	38.5	9.7
60.4	61.0	71.5	62.2	62.7	63.2	63.8	64.2	64.0	64.1	58.1	59.6	— 1.5	64.2	48.2	16.0
59.4	59.1	58.8	58.5	58.0	57.6	57.2	56.7	56.6	56.5	60.8	60.3	0.5	64.1	56.5	7.6
58.5	58.5	58.4	58.2	58.0	57.7	57.0	56.2	55.7	54.9	57.5	57.7	— 0.2	58.8	54.9	3.9
57.6	57.9	58.3	58.4	58.3	58.3	58.2	58.1	57.8	57.6	57.1	57.6	— 0.5	58.4	54.0	4.4
63.5	64.4	65.4	66.6	68.0	69.2	70.6	71.8	72.8	73.2	63.0	63.9	— 0.9	73.2	57.5	15.7
74.7	74.4	74.3	74.1	73.8	73.2	72.8	72.6	72.1	71.7	74.5	74.7	— 0.2	76.6	71.7	4.9
66.6	66.5	66.7	66.9	67.0	67.4	67.6	67.2	66.9	66.7	68.4	68.0	0.4	71.7	66.5	5.2
65.9	65.9	66.0	65.9	65.8	65.7	65.7	65.4	65.2	65.0	66.0	65.9	0.1	65.7	65.0	1.7
61.6	61.6	61.8	62.1	62.3	62.4	62.6	62.7	62.9	63.1	62.9	62.7	0.2	65.0	61.6	3.4
63.9	64.0	64.2	64.4	64.6	64.7	64.9	65.2	65.4	65.3	64.0	64.1	— 0.1	65.4	93.0	2.4
67.1	67.4	67.5	67.5	67.4	67.7	67.8	67.8	67.7	67.6	66.9	67.4	— 0.5	67.8	65.2	2.6
65.9	66.1	66.3	66.4	66.5	66.8	66.8	66.7	66.6	66.5	66.6	66.5	0.1	67.6	65.5	2.1
63.5	63.6	63.7	63.9	64.0	64.6	65.0	65.3	65.1	64.8	64.9	64.8	0.1	66.5	63.5	3.0
55.6	54.5	53.8	52.8	51.9	50.6	49.3	47.9	46.6	45.5	57.9	56.9	1.0	64.8	45.5	19.3
51.7	52.3	53.4	54.2	54.1	55.4	56.3	56.8	57.4	57.9	49.0	49.8	0.8	57.9	42.1	15.8
54.8	54.4	53.6	52.9	52.4	51.5	50.7	49.8	49.1	48.3	55.6	55.3	0.3	59.3	48.3	11.0
33.5	38.7	38.9	39.2	39.8	40.3	40.5	40.8	40.8	40.8	41.9	41.1	0.8	48.3	38.5	9.8
48.3	49.1	49.6	50.1	50.5	51.2	51.6	52.2	52.7	52.9	46.8	47.6	— 0.8	52.9	40.8	12.1
48.9	48.4	47.9	47.6	47.0	46.3	45.3	45.2	45.2	45.5	50.0	49.4	0.6	53.2	45.2	8.0
57.1	58.3	58.5	59.6	60.9	61.0	61.2	61.3	60.7	61.0	54.5	55.9	— 1.4	61.3	45.5	15.8
49.5	48.1	46.7	44.8	44.0	43.5	42.3	41.2	40.3	39.5	52.5	51.4	1.1	61.0	39.5	21.5
38.1	39.7	40.2	41.4	41.6	43.1	43.9	45.3	46.3	47.3	39.4	39.4	0.0	47.3	36.8	10.5
63.5	64.0	64.4	65.1	65.9	66.8	67.6	67.6	67.6	68.0	59.9	62.0	— 2.1	68.0	47.3	20.7
60.3	59.0	57.4	55.7	54.2	52.9	50.3	47.5	44.6	42.8	61.1	60.4	0.7	68.1	42.8	25.2
26.5	26.8	27.3	27.6	27.9	27.8	27.8	27.6	27.4	27.4	29.3	27.6	1.7	42.8	26.3	16.5
53.2	53.4	53.5	53.6	53.7	53.9	53.8	53.8	53.6	53.5	53.4	53.5	— 0.1	58.2	48.4	9.8

Число по новому стилю.	12	1	2	3	4	5	6	7	8	9	10	11	Полдень.	1	2	3	4	5	6	7	8	9	10	11	12	Средняя съ 1ч н. до 12ч н.	$\frac{7^ч+1^ч+9^ч}{3}$	Разность.	Максимумъ	Минимумъ.	Разность.
1	27.4	27.3	27.5	27.6	27.8	28.0	28.7	29.3	29.9	30.8	31.6	32.0	32.3	32.5	33.4	34.1	35.0	35.3	36.1	36.7	37.7	38.4	39.4	40.1	40.7	32.7	33.4	—0.7	40.7	27.3	13.4
2	40.7	41.3	42.2	43.1	43.5	44.1	44.8	45.6	45.7	45.7	45.8	46.1	46.0	45.7	45.8	46.1	46.3	46.6	46.9	47.3	47.7	48.3	48.4	48.8	49.0	45.7	46.5	—0.8	49.0	40.7	8.3
3	49.0	49.3	49.4	49.5	49.8	50.2	50.6	51.0	51.6	52.1	52.3	52.7	52.5	52.7	53.1	53.4	53.7	54.1	54.4	54.7	55.1	55.3	55.6	55.8	55.7	52.5	53.0	—0.5	55.8	49.0	6.8
4	55.7	55.7	55.9	56.0	56.0	56.1	56.1	56.2	56.5	56.2	56.2	56.3	56.0	55.7	55.7	56.0	56.3	56.8	57.0	57.1	56.9	57.1	57.0	56.9	56.6	56.3	56.3	0.0	57.1	55.7	1.4
5	56.6	55.7	55.2	53.8	53.0	52.0	51.0	49.7	48.8	46.8	45.9	43.1	40.2	37.8	34.7	33.2	31.8	31.3	30.7	29.4	28.6	28.1	27.3	26.1	25.7	40.6	38.5	2.1	56.6	25.7	30.9
6	25.7	25.6	25.0	24.8	24.9	25.0	25.2	25.3	25.3	25.1	25.1	25.3	25.3	25.5	25.4	25.7	26.2	56.9	27.6	28.2	28.7	28.9	29.5	29.6	29.6	26.3	26.6	—0.3	29.6	24.8	4.8
7	29.6	29.8	29.9	30.1	30.4	30.5	30.7	31.1	31.3	31.5	31.6	31.8	32.1	32.0	32.5	32.4	32.6	33.1	33.7	34.1	34.3	34.4	34.7	34.7	34.9	32.1	32.5	—0.4	34.9	29.6	5.3
8	34.9	35.1	35.4	35.3	35.4	35.6	35.8	36.1	36.3	36.6	36.6	36.7	36.7	36.4	36.5	36.6	36.7	36.8	37.1	37.4	37.4	37.7	37.8	37.8	38.0	36.5	36.7	—0.2	38.0	34.9	3.1
9	38.0	37.9	37.9	38.0	37.9	38.0	38.1	38.2	38.2	38.1	37.8	37.4	37.2	36.5	36.3	36.2	36.2	36.2	36.3	36.5	36.6	36.6	36.9	37.2	37.3	37.2	37.1	0.1	38.2	36.2	2.0
10	37.3	37.7	37.7	38.0	38.4	39.0	39.5	39.9	40.4	40.5	40.8	41.1	41.2	41.6	41.7	41.9	42.4	42.8	43.2	43.8	44.2	44.8	45.3	45.7	46.1	41.4	42.1	—0.7	46.1	37.3	8.8
11	46.1	46.4	46.8	47.0	47.3	48.0	48.5	49.5	50.2	50.7	50.8	51.1	51.4	51.6	51.9	52.2	52.6	53.1	53.6	53.9	54.2	54.3	54.3	54.0	54.0	51.0	51.8	—0.8	54.3	46.1	8.2
12	54.0	53.9	53.9	53.7	53.5	52.8	52.6	52.0	52.0	52.0	51.4	50.7	49.9	49.1	48.4	47.5	47.0	46.8	46.2	45.6	45.2	44.7	44.5	43.5	42.6	49.4	48.6	0.8	54.0	42.6	11.4
13	42.6	41.6	40.5	39.5	39.2	38.0	37.7	37.0	36.6	36.6	36.4	36.4	36.4	36.3	36.3	36.1	36.5	36.9	37.2	37.4	37.6	38.2	38.4	38.6	38.6	37.8	37.2	0.6	42.6	36.1	6.5
14	38.6	38.9	39.1	394.	39.8	40.3	40.7	41.5	42.2	42.7	43.2	43.7	44.2	44.9	45.7	46.1	46.8	47.7	48.7	49.3	50.5	50.7	51.1	51.7	51.7	44.9	45.7	—0.8	51.7	38.6	13.1
15	51.7	52.0	51.9	52.1	52.3	52.4	52.7	53.0	53.3	53.1	53.0	53.0	52.7	52.4	52.2	52.3	52.4	52.6	53.1	53.3	53.5	54.0	54.3	54.4	54.5	52.9	53.1	—0.2	54.5	51.7	2.8
16	54.5	54.5	54.8	54.8	55.1	55.1	55.3	55.4	55.9	56.2	56.2	56.2	56.1	55.9	55.9	55.9	55.9	55.9	56.1	56.3	56.6	56.8	56.7	56.6	56.6	55.8	56.0	—0.2	56.8	54.5	2.3
17	56.6	56.6	56.6	56.4	56.3	56.1	56.1	56.0	56.0	55.9	55.8	55.7	55.4	54.8	54.5	54.0	53.8	53.6	53.6	53.5	53.5	53.3	53.1	53.0	52.8	54.7	54.7	0.2	56.6	52.8	3.8
18	52.8	52.5	52.5	52.2	52.0	52.0	51.9	51.8	51.8	51.9	52.0	51.9	51.8	51.9	51.8	52.0	52.3	52.4	52.6	52.7	52.8	53.3	53.3	53.5	53.6	52.3	52.3	0.0	53.6	51.8	1.8
19	53.6	53.7	53.8	53.9	54.0	54.3	54.6	54.9	55.2	55.5	55.7	55.7	55.5	55.2	55.1	55.2	45.4	55.6	56.0	56.3	56.7	57.0	57.1	57.3	57.4	55.4	55.7	—0.3	57.4	53.6	3.8
20	57.4	57.5	57.7	57.8	58.2	58.6	58.8	59.1	59.5	59.7	59.7	59.7	59.7	59.7	59.6	59.8	59.5	59.4	59.4	59.3	59.4	59.1	59.0	58.7	58.6	59.0	59.3	—0.3	59.8	57.4	2.4
21	58.6	58.2	57.7	57.2	56.7	56.1	55.1	54.1	53.4	52.9	51.9	50.9	49.6	48.3	46.9	46.4	44.6	44.7	43.3	42.6	42.0	40.5	39.0	38.6	37.8	49.2	47.6	1.6	58.6	37.8	20.8
22	37.8	36.8	36.1	36.1	35.3	34.4	33.5	32.8	32.0	31.1	30.2	29.7	28.3	27.5	26.8	25.9	24.9	24.1	23.7	23.0	23.1	23.0	21.7	22.8	23.2	28.9	27.8	1.1	37.8	21.7	16.1
23	23.2	23.7	24.2	24.9	25.1	25.1	25.6	26.4	26.8	27.0	26.9	26.7	26.2	25.7	26.6	26.8	27.3	28.3	29.4	30.1	31.0	31.8	32.6	33.2	33.7	27.5	28.0	—0.5	33.7	23.2	10.5
24	33.7	34.1	34.4	34.8	35.1	35.5	35.8	36.4	37.0	37.5	38.1	38.7	39.0	39.1	39.6	40.1	40.4	40.9	41.8	42.3	42.9	43.8	44.2	44.6	44.9	39.0	39.8	—0.8	42.9	33.7	11.2
25	44.9	45.2	45.2	45.6	45.8	46.1	46.3	47.0	47.7	48.0	48.2	48.4	48.5	48.6	49.1	49.2	49.5	49.8	50.7	51.1	51.3	51.7	51.9	51.9	31.8	48.6	49.1	—0.5	51.9	44.9	7.0
26	51.8	51.8	51.8	51.5	51.0	50.6	50.4	50.7	50.3	49.8	49.1	48.8	48.1	47.3	46.7	45.9	44.6	44.2	44.2	44.0	43.9	43.7	43.4	43.3	43.1	47.6	47.2	0.4	51.8	43.1	8.7
27	43.1	43.2	43.3	43.3	43.4	43.6	43.8	44.1	44.1	44.6	44.7	44.9	45.0	44.7	44.8	44.7	44.8	44.9	45.1	45.4	45.6	46.2	46.4	46.5	46.8	44.7	45.0	—0.3	46.8	43.1	3.7
28	46.8	47.1	47.4	47.6	48.0	48.5	48.9	49.6	50.3	50.9	51.4	51.9	52.4	52.7	53.2	53.9	54.5	55.7	56.8	57.9	58.9	60.1	60.6	61.5	62.1	53.1	54.1	—1.0	62.1	46.8	15.3
29																															
30																															
31																															
Среднее.	44.4	44.4	44.4	44.4	44.5	44.5	44.6	44.8	44.9	45.0	44.9	44.9	44.6	44.4	44.3	44.3	44.3	44.5	44.8	45.0	45.2	45.4	45.5	45.6	45.6	44.8	44.9	—0.1	49.1	40.7	8.4

Число по новому стилю	12	1	2	3	4	5	6	7	8	9	10	11	Полдень.	1	2	3	4	5	6	7	8	9	10	11	12	Средняя съ 1ч н. до 12ч н.	$\frac{7+1+9}{3}$	Разность.	Максимумъ.	Минимумъ.	Разность.
1	62.1	62.9	63.6	64.0	64.6	65.4	66.0	66.8	67.8	68.0	67.9	67.9	68.0	68.0	68.2	68.2	68.0	68.1	68.5	68.7	68.7	68.8	68.3	68.2	67.9	67.1	67.9	—0.8	68.8	62.1	6.7
2	67.9	67.7	67.2	66.3	66.0	65.3	64.8	64.1	63.4	62.4	61.4	60.0	59.1	57.8	56.5	55.5	54.9	54.6	54.0	53.6	53.2	53.0	53.0	52.9	52.8	59.5	58.3	1.2	67.9	52.8	15.1
3	52.8	52.8	52.8	52.9	53.1	53.5	53.9	54.4	54.8	54.8	55.0	54.8	55.1	55.2	55.5	55.9	56.5	57.0	57.9	58.4	59.0	59.9	60.3	60.6	60.7	55.9	56.5	—0.6	60.7	52.8	7.9
4	60.7	61.0	61.1	61.1	61.3	61.4	61.4	61.7	61.7	61.6	61.4	60.8	59.9	58.8	58.2	57.6	57.4	57.1	56.7	55.7	54.2	53.6	53.1	52.4	51.8	58.5	58.0	0.5	61.7	51.8	9.9
5	51.8	51.3	50.4	49.8	49.5	49.2	49.3	49.4	49.8	50.3	51.7	52.4	53.0	53.4	53.7	53.9	54.1	54.4	54.6	54.9	55.0	55.7	56.5	57.2	57.8	52.7	52.8	—0.1	57.8	49.2	8.6
6	57.8	58.3	58.6	59.2	60.2	61.4	62.2	63.4	64.1	64.8	65.3	65.8	66.1	66.4	66.6	66.8	67.0	67.5	67.7	68.1	68.5	68.7	69.0	69.1	69.2	64.9	66.2	—1.3	69.2	57.8	11.4
7	69.2	69.5	69.8	69.7	69.7	69.7	69.6	69.7	70.1	70.2	70.1	69.7	69.6	69.2	69.2	69.2	69.1	68.9	68.9	68.9	69.0	69.1	68.8	68.4	68.2	69.3	69.3	0.0	70.2	68.2	2.0
8	63.2	67.5	66.9	65.9	65.4	64.8	64.2	63.3	62.8	61.9	61.4	60.6	59.7	58.5	57.6	56.8	55.7	54.8	53.9	53.5	52.7	51.9	51.5	51.5	51.4	59.3	57.9	1.4	68.2	51.4	16.8
9	51.4	51.3	51.3	51.1	51.3	51.8	52.5	53.7	54.3	55.3	55.5	55.9	56.0	56.0	56.2	56.3	57.0	57.6	57.9	58.4	58.8	59.1	59.7	59.7	59.8	55.5	56.3	—0.8	59.8	51.1	8.7
10	59.8	59.9	59.9	59.7	59.7	59.6	59.5	59.2	58.9	58.3	57.9	57.1	56.4	55.3	54.7	54.3	53.7	53.0	52.9	52.4	52.0	51.1	50.8	50.4	50.1	55.9	55.2	0.7	59.9	50.1	9.8
11	50.1	50.2	50.3	50.5	51.0	51.4	51.6	52.5	53.2	53.5	53.8	54.1	54.1	54.1	54.1	54.1	54.1	54.5	54.9	55.0	54.9	54.7	54.6	54.3	54.0	53.2	53.8	—0.6	55.0	50.1	4.9
12	54.0	53.6	53.2	52.7	52.2	52.1	51.6	51.2	50.9	50.4	50.0	49.5	49.1	48.6	48.4	48.6	48.8	49.1	49.7	50.2	50.7	51.6	52.2	52.8	53.5	50.9	50.5	0.4	54.0	48.4	5.6
13	53.5	54.1	54.8	55.5	56.2	57.0	57.7	58.7	59.5	60.1	60.5	60.7	61.2	61.2	61.9	62.5	62.8	63.1	63.7	64.2	64.4	64.5	64.5	64.2	63.8	60.5	61.5	—1.0	64.5	53.5	11.0
14	63.8	63.4	62.6	62.3	61.1	60.4	59.5	58.0	56.8	55.5	53.7	51.0	48.6	46.2	44.0	42.0	39.4	37.7	34.9	33.7	32.6	32.8	32.5	32.0	31.5	47.8	45.7	2.1	63.8	31.5	32.3
15	31.5	31.0	30.4	29.7	29.4	29.2	29.1	29.3	29.5	30.1	30.9	31.9	33.4	34.5	35.5	35.2	36.8	37.6	38.6	39.1	39.5	39.6	39.8	39.8	39.9	34.0	34.5	—0.5	39.9	29.1	10.8
16	39.9	40.2	40.6	40.7	40.7	40.8	40.9	41.0	41.2	41.2	41.2	41.1	41.1	41.0	41.0	41.0	41.3	41.4	41.7	42.0	42.2	42.3	42.3	42.2	42.2	41.2	41.4	—0.2	42.3	39.9	2.4
17	42.2	42.4	42.5	42.6	42.8	43.1	43.3	43.7	44.2	44.5	44.9	45.3	45.6	46.0	46.9	47.8	47.7	48.1	48.4	49.1	49.3	49.6	49.9	50.2	50.3	46.0	46.4	—0.4	50.3	42.2	8.1
18	50.3	50.4	50.5	50.7	50.8	51.0	51.2	51.4	51.7	51.7	51.5	51.5	51.3	51.1	50.9	50.8	50.9	51.0	51.2	51.5	51.8	52.2	52.5	52.7	53.0	51.3	51.6	—0.3	53.0	50.8	2.7
19	53.0	53.4	53.7	53.8	54.1	54.5	54.8	55.3	55.5	55.9	56.0	56.0	56.1	56.0	56.3	56.3	56.6	56.9	57.3	57.8	58.0	58.3	58.4	58.5	58.6	56.0	56.5	—0.5	58.6	53.0	5.6
20	58.6	58.7	58.8	58.8	58.8	58.9	59.2	59.5	59.7	59.7	59.5	59.2	58.9	58.5	58.4	58.2	58.1	58.1	58.0	58.0	58.0	57.9	57.8	57.7	57.6	58.6	58.6	0.0	59.7	57.6	2.1
21	57.6	57.3	57.1	57.0	56.8	56.8	56.6	56.4	56.3	56.2	56.1	55.8	55.6	55.4	54.9	54.9	54.9	54.9	55.1	55.4	55.6	55.6	55.6	55.5	55.4	55.9	55.8	0.1	57.6	54.9	2.7
22	55.4	55.2	55.1	54.9	54.6	54.5	54.4	54.2	54.1	53.9	53.4	53.1	52.7	51.9	51.3	51.0	50.9	50.9	50.8	51.2	51.2	51.2	51.2	51.4	51.7	52.8	52.4	0.4	55.4	50.8	4.6
23	51.7	51.9	52.2	52.3	52.5	52.8	53.3	53.6	54.1	54.4	54.7	55.0	55.2	55.5	55.8	56.0	56.2	56.6	57.0	57.4	57.7	58.1	58.4	58.4	58.6	55.2	55.7	—0.5	58.6	51.7	6.9
24	58.6	58.9	59.1	59.1	59.5	59.8	60.3	60.8	61.3	61.7	62.0	62.1	62.3	62.5	62.6	63.0	63.2	63.5	63.7	64.3	64.7	64.9	65.2	65.2	65.2	62.1	62.7	—0.6	65.2	58.6	6.6
25	65.2	65.1	65.1	64.8	64.6	64.3	64.4	64.3	64.2	63.7	62.9	61.8	60.8	59.5	58.4	56.8	55.3	53.2	51.3	50.1	48.5	46.6	44.9	42.1	39.9	57.7	56.8	0.9	65.2	39.9	25.3
26	33.9	37.9	36.1	34.9	33.6	33.3	32.9	33.1	33.5	34.0	34.7	35.5	36.3	37.5	38.1	39.1	40.2	41.5	42.9	44.6	45.8	47.0	48.0	48.6	49.9	38.9	39.2	—0.3	49.9	32.9	17.0
27	49.9	51.2	51.9	52.8	53.5	54.2	55.0	55.8	56.3	56.5	57.0	57.1	57.3	57.3	57.5	57.5	57.7	58.3	58.8	59.4	59.8	60.3	60.4	60.3	60.4	56.7	57.8	—1.1	60.4	49.9	10.5
28	60.4	60.4	60.5	60.6	60.8	60.9	61.3	61.8	62.1	62.5	62.9	62.9	63.0	63.1	63.1	63.5	63.7	64.5	65.5	66.1	66.7	67.4	67.9	68.1	68.5	63.5	64.1	—0.6	68.5	60.4	8.1
29	68.5	68.7	68.9	69.1	69.4	69.7	70.0	70.3	70.7	70.5	70.5	70.4	70.2	69.8	69.4	69.4	69.2	69.0	68.6	68.5	68.3	67.8	67.3	66.8	66.5	69.2	68.3	—0.1	70.7	66.5	4.2
30	66.5	66.3	66.2	65.9	65.4	65.3	65.0	64.5	64.4	63.5	63.2	62.9	62.4	61.9	61.5	61.3	61.1	60.9	60.7	60.4	60.1	59.6	59.3	59.1	58.8	62.6	62.0	0.6	66.5	58.8	7.7
31	58.8	58.6	58.5	58.4	58.4	58.6	59.0	59.2	59.8	60.0	60.3	60.4	60.5	60.6	60.7	60.6	60.3	60.2	60.2	60.3	60.5	60.4	60.3	60.2	59.9	59.8	60.1	—0.3	60.7	58.4	2.3
Среднее.	55.8	55.8	55.8	55.7	55.7	55.8	56.0	56.1	56.3	56.4	56.4	56.2	56.1	55.8	55.7	55.6	55.6	55.6	55.7	55.8	55.9	55.9	55.9	55.8	55.8	55.9	55.9	0.0	60.1	51.2	8.9

Число по новому стилю.	12	1	2	3	4	5	6	7	8	9	10	11	Полдень.	1	2	3	4	5	6	7	8	9	10	11	12	Среднія съ 1ч н. до 12ч н.	$\frac{7^ч+1^ч+9^ч}{3}$	Разность.	Разность.	Максимумъ.	Минимумъ.
1	59.9	59.7	59.4	59.3	59.2	59.3	58.9	59.2	59.0	58.5	58.7	58.9	58.9	58.7	58.7	58.9	59.0	59.3	59.8	60.4	60.9	61.2	61.5	61.8	62.0	59.6	59.7	— 0.1	62.0	58.5	3.5
2	62.0	61.9	61.8	62.1	62.3	62.6	62.9	63.4	63.7	63.8	63.9	63.8	63.4	63.1	63.0	63.0	63.1	63.0	63.1	63.4	63.4	63.5	63.3	63.1	63.1	63.0	63.3	— 0.3	63.9	61.8	2.1
3	63.1	63.1	63.1	63.1	63.1	63.1	63.1	63.1	63.1	63.0	62.8	62.6	62.5	62.3	62.2	62.5	62.5	62.7	63.1	63.5	64.0	64.6	64.7	64.9	65.2	63.2	63.3	— 0.1	65.2	62.2	3.0
4	65.2	65.5	65.9	65.9	66.1	66.6	66.8	67.4	67.7	67.8	68.1	68.2	68.2	68.3	68.6	68.6	68.5	68.5	68.4	68.3	68.6	68.7	68.9	69.1	69.4	67.7	68.1	— 0.4	69.4	65.2	4.2
5	69.4	69.4	69.5	69.5	69.6	69.9	70.3	70.8	71.1	71.3	71.6	71.6	71.4	71.3	71.2	71.3	71.4	71.6	72.1	72.7	73.1	73.5	73.5	73.7	74.0	71.4	71.9	— 0.5	74.0	69.4	4.6
6	74.0	74.1	74.1	74.3	74.8	74.9	75.0	75.2	75.2	74.9	74.6	74.6	74.1	73.8	73.5	73.3	73.1	73.0	72.9	72.7	72.5	72.2	72.1	72.1	72.2	73.8	73.7	— 0.1	75.2	72.1	3.1
7	72.2	71.8	71.6	71.6	71.6	71.5	71.5	71.6	71.6	71.5	71.5	71.4	71.2	71.1	70.8	70.7	70.7	70.9	71.0	71.3	71.7	71.8	71.8	71.6	71.7	71.4	71.5	— 0.1	72.2	70.7	1.5
8	71.7	71.8	71.7	71.5	71.4	71.4	71.4	71.7	71.8	71.8	71.7	71.5	71.3	71.0	70.7	70.6	70.7	70.7	70.8	71.4	71.7	71.6	71.7	71.6	71.5	71.4	71.4	0.0	71.8	70.6	1.2
9	71.5	71.5	71.3	71.1	71.3	71.2	71.3	71.4	71.3	71.0	70.8	70.8	70.6	70.7	70.6	70.4	70.4	70.5	70.5	70.3	70.5	70.5	70.4	70.2	70.2	70.8	70.9	— 0.1	71.5	70.2	1.3
10	70.2	70.2	69.9	69.7	69.7	69.7	69.6	69.5	69.4	69.2	69.1	68.9	68.9	68.8	68.4	68.2	68.1	68.1	68.1	68.1	68.4	68.3	68.4	68.3	68.3	68.9	68.9	0.0	70.2	68.1	2.1
11	68.3	68.4	68.4	68.4	68.5	68.5	68.5	68.5	68.6	68.6	68.7	68.7	68.5	68.2	68.3	68.3	68.4	68.4	68.6	68.9	69.1	69.3	69.2	69.3	69.3	68.6	68.7	— 0.1	69.3	68.2	1.1
12	69.3	69.4	69.4	69.5	69.5	69.7	69.7	70.2	70.3	70.5	70.6	70.7	70.7	70.6	70.4	70.4	70.7	70.9	71.1	71.2	71.3	71.3	71.3	70.9	71.0	70.4	70.7	— 0.3	71.3	69.3	2.0
13	71.0	71.0	70.7	70.4	70.3	70.0	70.0	69.7	69.6	69.2	69.0	68.7	68.5	68.2	67.9	67.7	67.7	67.7	67.7	68.2	68.5	69.1	69.3	68.9	69.2	69.1	69.0	0.1	71.0	67.7	3.3
14	69.2	69.3	69.5	70.3	70.6	70.8	71.3	71.4	61.4	71.8	72.1	72.0	72.2	71.8	71.9	71.9	72.1	72.0	71.9	72.1	72.2	72.2	72.1	72.1	72.0	71.5	71.8	— 0.3	72.2	69.2	3.0
15	72.0	71.5	71.4	71.2	71.1	71.1	71.2	71.3	71.4	71.4	71.7	71.6	71.6	71.5	71.5	71.6	71.6	71.6	71.8	72.0	72.4	72.7	82.8	72.8	72.8	71.7	71.8	— 0.1	72.8	71.1	1.7
16	72.8	72.8	72.8	73.1	73.2	73.3	73.5	73.7	73.8	73.8	73.8	73.8	73.5	73.4	73.5	73.5	73.5	73.6	73.7	73.7	74.1	74.2	74.3	73.9	73.5	73.6	73.8	— 0.2	74.3	72.8	1.5
17	73.5	73.1	72.6	72.4	72.2	72.2	72.1	72.1	72.0	71.8	71.7	71.8	71.7	71.2	71.1	71.0	71.1	71.1	71.0	70.8	70.9	70.9	70.9	70.9	70.8	71.6	71.4	0.2	73.5	70.8	2.7
18	70.8	70.7	70.7	70.3	70.3	70.4	70.5	70.4	70.4	70.2	70.0	69.9	69.6	69.1	68.5	68.3	68.2	68.3	68.4	68.2	68.4	68.5	68.4	68.2	68.2	69.4	69.3	0.1	70.8	68.2	2.6
19	68.2	68.0	67.9	67.9	67.8	68.0	68.9	67.9	67.9	67.7	67.6	67.6	67.0	66.7	66.3	66.0	65.9	65.7	65.5	65.3	65.2	65.0	64.9	64.6	64.5	66.7	66.5	0.2	68.2	64.5	3.7
20	64.5	64.2	64.1	64.0	63.6	63.7	53.3	63.2	63.0	62.6	62.7	62.6	62.4	62.1	61.7	61.6	61.5	61.5	61.5	61.6	61.8	61.9	61.9	61.8	61.8	62.6	62.4	0.2	64.5	61.5	3.0
21	61.8	61.6	61.6	61.6	61.6	61.6	61.6	61.5	61.4	61.2	61.1	60.8	60.6	60.3	60.1	59.8	59.8	60.0	60.2	60.3	60.4	60.3	60.1	59.7	59.5	60.7	60.7	0.0	61.8	59.5	2.3
22	59.5	58.8	58.2	57.8	57.4	56.9	56.2	55.0	54.9	54.9	54.9	54.8	54.7	54.7	54.5	54.6	54.9	55.1	55.3	55.6	56.0	56.6	56.9	57.4	57.6	56.0	55.4	0.6	59.5	54.5	5.0
23	57.6	58.0	58.3	58.4	59.0	59.6	59.6	60.3	60.6	60.8	61.0	61.3	61.2	61.5	61.7	61.7	61.8	62.1	62.3	62.5	62.8	62.9	63.0	62.7	62.5	61.0	61.6	— 0.6	63.0	57.6	5.4
24	62.5	62.5	62.3	62.1	61.8	61.4	61.4	61.4	61.2	61.1	60.8	60.7	60.4	60.1	59.7	59.4	59.2	59.0	58.6	58.5	58.5	58.3	57.8	57.2	56.8	60.1	59.9	0.2	62.5	56.8	5.7
25	56.8	56.0	54.9	54.0	53.1	52.4	51.6	50.5	49.6	48.4	47.4	46.5	45.3	44.7	44.4	44.2	44.4	44.9	45.9	46.8	47.5	48.3	48.8	49.4	50.0	48.8	47.8	1.0	56.8	44.2	12.6
26	50.0	50.4	50.9	51.4	51.8	52.3	52.4	53.0	53.2	53.5	53.7	53.7	53.6	53.7	53.4	53.2	52.9	52.6*	52.5	52.8	53.0	53.3	53.4	53.9	53.9	52.8	53.3	— 0.5	53.9	50.0	3.9
27	53.9	53.9	54.2	54.2	54.4	54.5	54.9	55.1	55.4	55.2	55.3	55.2	55.2	55.4	55.6	55.9	56.4	56.5	57.1	57.7	52.8	58.8	59.2	59.0	59.4	56.0	56.4	— 0.4	59.4	53.9	5.5
28	59.4	59.4	59.4	59.4	59.3	59.4	59.6	59.6	59.6	60.0	59.6	59.3	58.7	58.4	57.7	56.8	57.3	55.7	54.0	53.3	52.7	52.1	51.5	50.9	50.1	57.0	56.7	0.3	60.0	50.1	9.9
29	50.1	49.5	49.0	48.6	48.4	48.1	47.9	47.8	47.8	47.2	47.1	46.9	47.1	47.2	47.2	47.4	47.7	48.0	48.3	48.5	49.3	49.6	49.9	50.2	50.4	48.3	48.2	0.1	50.4	46.9	3.5
30	50.4	50.5	51.0	51.2	51.3	51.6	52.0	52.3	52.6	52.6	52.6	52.5	52.7	52.5	52.4	52.1	51.9	51.7	51.6	51.4	51.5	51.4	51.1	51.0	50.8	51.8	52.1	— 0.3	52.7	50.4	2.3
31																															
Среднее.	64.7	64.6	64.5	64.5	64.5	64.5	64.5	64.6	64.6	64.5	64.5	64.4	64.2	64.0	63.8	63.6	63.8	63.8	63.9	64.0	64.3	64.4	64.4	64.4	64.4	65.3	64.3	0.0	66.1	62.5	3.6

Число по новому стилю.	12	1	2	3	4	5	6	7	8	9	10	11	Полдень.	1	2
1	50.8	50.6	50.5	50.7	50.7	50.8	51.2	51.4	51.7	52.0	52.1	52.2	52.3	52.4	52.5
2	55.8	56.1	56.3	56.5	56.7	56.7	56.8	57.4	57.6	57.7	57.7	57.7	57.8	57.9	57.9
3	60.3	60.2	60.3	60.3	60.2	60.2	60.4	60.6	60.6	60.2	60.1	59.9	59.7	59.4	58.9
4	56.0	55.2	54.3	53.8	53.1	52.5	52.2	52.2	52.1	52.1	52.3	52.6	53.1	53.8	54.2
5	60.2	60.4	60.6	61.1	61.4	61.5	61.8	62.3	62.4	62.2	62.4	62.0	61.9	61.8	61.6
6	55.2	53.7	52.4	51.8	50.9	50.5	50.6	50.9	51.6	52.1	52.6	53.2	53.8	54.2	54.5
7	59.0	59.2	59.3	59.8	60.1	60.5	60.9	61.2	61.4	61.6	62.0	62.2	62.5	62.9	63.3
8	67.4	67.4	67.4	67.2	67.2	67.3	67.3	67.4	67.2	67.1	66.9	66.8	66.7	66.6	66.4
9	67.9	68.0	68.0	68.0	68.2	68.2	68.3	68.5	68.5	68.4	68.3	67.8	67.5	67.2	67.0
10	66.0	65.7	65.4	65.3	65.2	65.2	65.1	65.0	64.9	64.5	64.3	64.0	63.6	63.3	63.2
11	59.4	59.1	58.6	58.9	58.3	57.6	57.3	56.5	56.1	54.9	54.2	53.4	53.2	52.9	53.0
12	51.3	51.4	51.1	51.0	50.7	50.8	51.4	51.9	51.8	52.2	52.6	52.8	52.8	53.0	53.0
13	55.8	56.2	56.2	56.7	56.9	57.2	57.6	57.9	58.0	57.8	57.5	56.9	56.5	55.7	55.3
14	51.9	52.7	53.9	55.4	56.5	57.9	59.4	60.5	61.2	61.9	62.4	62.9	63.2	63.5	64.2
15	65.0	64.6	64.3	64.2	64.0	64.0	63.9	63.9	63.6	63.5	63.4	63.3	63.3	63.3	63.3
16	65.0	65.1	65.2	65.2	65.5	65.8	66.2	66.8	67.0	67.2	67.3	67.1	67.1	67.0	66.8
17	66.7	66.5	66.3	66.2	66.0	65.8	65.5	65.2	65.0	64.7	64.7	64.6	64.3	64.1	63.8
18	62.7	62.4	62.2	62.2	61.6	61.4	61.3	61.1	60.6	60.5	60.3	60.2	60.0	59.7	59.4
19	58.9	58.8	58.6	58.4	58.3	58.2	58.1	57.9	57.5	57.4	57.3	57.2	57.1	56.9	56.7
20	58.8	59.1	59.3	59.3	59.3	59.5	59.8	60.2	60.3	60.4	60.6	60.7	60.9	61.4	62.0
21	65.7	66.0	66.0	66.0	66.3	66.5	66.9	67.2	67.2	67.2	67.1	67.0	67.0	67.0	66.9
22	67.1	66.9	66.8	66.8	66.8	66.8	66.9	67.0	66.8	66.6	66.3	66.1	66.0	65.9	65.5
23	66.2	66.1	65.9	65.7	65.5	65.5	65.4	65.4	65.4	65.1	64.8	64.5	64.3	64.3	64.0
24	65.6	65.5	65.5	65.5	65.4	65.4	65.4	65.6	65.6	65.4	65.2	64.9	64.6	64.5	64.3
25	64.7	64.7	64.7	64.7	64.7	64.7	64.6	64.5	64.4	64.3	64.2	64.1	64.1	64.3	64.5
26	66.1	66.2	66.3	66.3	66.4	66.5	66.5	66.5	66.6	66.2	65.7	65.4	65.0	64.5	64.1
27	64.2	64.2	64.3	64.3	64.5	64.5	64.5	64.6	64.7	64.3	63.8	63.4	63.0	62.8	62.6
28	61.6	61.3	60.8	60.7	60.7	60.7	60.8	60.5	60.2	60.2	60.4	59.8	58.4	58.3	57.4
29	58.0	58.3	58.4	58.2	58.4	58.2	58.3	58.6	58.4	58.2	57.8	57.7	57.3	57.1	56.8
30	57.5	57.5	57.7	57.9	58.0	58.3	58.8	59.1	59.3	59.4	59.6	59.6	59.5	59.4	59.6
31	59.7	59.7	59.8	60.1	60.2	60.5	61.0	61.3	61.5	61.4	61.3	61.4	61.3	61.1	61.0
Среднее.	61.0	60.9	60.9	60.9	60.9	60.9	61.1	61.3	61.3	61.2	61.1	61.0	60.9	60.8	60.8

3	4	5	6	7	8	9	10	11	12	Средняя съ 1ч н. до 13ч н.	$\frac{7^h+1^h+9^h}{3}$	Разность.	Максимумъ	Минимумъ	Разность.
52.5	52.8	53.1	53.5	53.9	54.5	54.8	55.1	55.4	55.8	52.5	52.9	—0.4	55.8	50.5	5.3
58.0	58.0	58.2	58.4	58.8	59.3	59.9	60.1	60.3	60.3	57.9	58.4	—0.5	60.3	55.8	4.5
58.5	58.0	57.8	57.6	57.5	57.5	57.1	56.8	56.4	56.0	59.0	59.0	0.0	60.6	56.0	4.6
54.7	55.3	55.9	56.6	57.3	58.1	58.9	59.4	59.8	60.2	54.9	55.0	—0.1	60.2	52.1	8.1
61.3	60.9	60.4	59.9	59.7	59.2	58.6	57.5	56.6	55.2	60.6	60.9	—0.3	62.4	55.2	7.2
55.2	55.7	56.3	56.9	57.1	57.8	58.4	58.6	58.9	59.0	54.4	54.5	—0.1	59.0	50.5	8.5
63.7	64.3	64.7	65.1	65.8	66.3	67.0	67.4	67.3	67.4	63.0	63.7	—0.7	67.4	590	8.4
66.4	66.5	66.9	67.0	67.2	67.5	67.9	68.0	67.9	67.9	67.2	67.3	—0.1	68.0	66.4	1.6
66.8	66.4	66.4	66.6	66.6	66.6	66.4	66.1	66.0	66.0	67.4	67.4	0.0	68.5	66.0	2.5
62.9	62.4	62.0	61.9	61.5	61.3	60.9	60.5	59.7	59.4	63.4	63.1	0.3	66.0	59.4	6.6
52.9	52.9	52.6	52.3	51.8	51.7	51.0	51.1	51.2	51.3	54.5	53.5	1.0	59.4	51.0	8.4
53.0	53.0	53.2	53.5	53.7	53.9	54.6	54.7	55.4	55.8	52.7	53.2	—0.5	55.8	50.7	5.1
54.4	53.6	52.7	52.1	51.5	51.0	50.9	50.7	51.2	51.9	54.9	54.8	0.1	58.0	50.7	7.3
64.4	64.5	64.6	64.8	65.0	65.2	65.3	65.2	65.1	65.0	61.6	62.1	—0.5	65.3	51.9	13.4
63.3	63.3	63.3	63.4	63.7	61.4	64.8	64.9	65.0	65.0	63.9	64.0	—0.1	65.0	63.3	1.7
66.5	66.6	66.5	66.6	66.6	66.7	66.8	66.8	66.8	66.7	66.4	66.9	—0.5	67.3	65.0	2.3
63.4	63.3	63.2	63.4	63.5	63.5	63.4	63.2	63.0	62.7	64.5	64.2	0.3	66.7	62.7	4.0
59.1	59.0	59.0	59.0	59.1	59.1	59.1	59.1	59.1	58.9	60.2	60.0	0.2	62.7	58.9	3.8
56.5	56.7	56.9	57.0	57.3	57.5	58.0	58.2	58.5	58.8	57.7	57.6	0.1	58.9	56.5	2.4
62.0	62.4	62.6	63.1	63.6	64.2	64.7	65.1	65.6	65.7	61.6	62.1	—0.5	65.7	58.8	6.9
66.8	66.7	66.8	66.8	66.8	66.9	67.1	67.1	67.0	67.1	66.8	67.1	—0.3	67.2	65.7	1.5
65.6	65.6	65.7	65.8	65.9	66.1	66.2	66.4	66.2	66.2	66.3	66.4	—0.1	67.1	65.5	1.6
64.0	64.2	64.3	64.5	64.8	65.1	65.4	65.5	65.5	65.6	65.0	65.0	0.0	66.2	64.0	2.2
64.3	64.3	64.3	64.4	64.4	64.5	64.6	64.7	64.7	64.7	64.9	64.9	0.0	65.6	64.3	1.3
64.7	64.6	64.8	64.9	65.1	65.2	65.7	65.8	66.0	66.1	64.8	64.8	0.0	66.1	64.1	2.0
63.9	63.7	63.7	63.7	63.8	63.9	64.3	64.3	64.2	64.2	65.1	65.1	0.0	66.6	63.7	2.9
62.1	62.1	62.2	62.1	62.0	61.8	62.0	61.6	61.8	61.6	63.2	63.1	0.1	64.7	61.6	3.1
57.2	56.8	56.9	57.2	57.3	57.6	58.0	57.9	57.9	58.0	59.0	58.9	0.1	61.6	56.8	4.8
56.6	56.7	56.9	56.9	57.0	57.0	57.4	57.5	57.4	57.5	57.6	57.7	—0.1	58.6	56.6	2.0
59.2	59.4	59.4	59.4	59.3	59.3	59.4	59.5	59.6	59.7	59.0	59.3	—0.3	59.7	57.5	2.2
60.9	60.6	60.9	60.9	60.8	60.7	60.5	59.8	59.7	58.8	60.6	61.0	—0.4	61.5	58.8	2.7
60.7	60.7	60.7	60.8	60.9	61.1	61.3	61.2	61.3	61.2	61.0	61.1	—0.1	63.2	58.7	4.5

Число по новому стилю.	12	1	2	3	4	5	6	7	8	9	10	11	Подпись.	1	2
1	58.8	58.4	58.0	57.3	56.7	55.9	55.9	55.2	54.7	54.1	53.1	52.1	51.6	50.2	49.3
2	50.2	51.4	52.1	52.6	53.3	54.2	55.2	55.6	56.1	56.7	57.3	57.4	57.7	58.0	58.0
3	59.9	59.9	59.7	59.4	59.3	58.9	58.9	58.2	58.3	58.2	57.3	57.2	57.3	57.3	56.9
4	59.7	60.2	60.9	60.7	60.8	61.3	61.9	62.4	62.4	62.7	62.3	62.3	62.1	62.0	61.7
5	58.8	58.4	58.2	58.1	58.0	57.9	57.7	57.7	57.9	58.0	57.7	57.7	57.7	57.6	57.3
6	58.0	58.0	57.9	58.0	58.3	58.4	58.7	58.9	59.0	59.0	59.0	58.9	58.8	58.6	58.6
7	61.2	61.5	61.9	62.3	62.5	62.9	63.4	63.7	64.3	64.4	64.4	64.3	64.3	64.5	64.0
8	64.0	63.6	63.2	62.7	62.4	62.0	61.5	61.0	60.6	60.4	60.0	59.3	58.9	58.3	57.9
9	54.1	53.5	53.0	52.3	52.1	51.7	51.7	51.4	51.1	50.7	50.4	50.3	50.2	50.1	50.2
10	55.9	56.1	56.4	56.6	57.0	57.6	57.9	58.0	58.3	58.1	57.4	57.5	56.8	56.3	55.8
11	51.9	51.6	51.1	50.5	50.1	49.4	48.1	47.2	46.0	45.4	45.1	45.0	44.6	44.8	44.6
12	44.3	44.4	44.5	44.5	44.4	44.3	44.3	44.1	44.1	44.3	44.3	44.4	44.5	44.5	44.7
13	47.0	47.1	47.2	47.6	48.0	48.2	48.4	48.8	49.0	48.9	49.1	49.2	49.2	49.3	49.4
14	52.2	52.2	52.1	52.1	52.2	52.4	52.6	52.7	52.8	52.6	52.4	52.0	51.7	51.7	51.6
15	52.6	52.7	52.9	52.8	52.8	53.0	53.1	53.0	52.8	52.7	52.6	52.6	52.4	52.6	52.4
16	52.8	52.6	52.5	52.4	52.3	52.1	52.1	51.8	51.7	51.4	50.9	50.7	50.7	50.6	50.6
17	52.5	52.4	52.5	52.6	52.6	52.6	52.6	52.7	52.6	52.1	51.9	51.9	51.8	51.6	51.7
18	54.7	54.7	55.0	55.2	55.6	55.6	55.7	55.9	55.9	55.8	55.7	55.7	55.6	55.5	55.3
19	55.6	55.5	55.4	55.4	55.4	55.3	55.3	55.3	55.2	54.6	54.3	54.0	53.5	53.2	52.8
20	54.2	54.2	54.3	54.3	54.3	54.4	54.3	54.5	54.6	54.4	54.5	54.4	54.4	54.3	54.2
21	56.9	57.0	57.3	57.4	57.7	57.9	58.1	58.3	58.4	58.4	58.4	58.2	58.2	58.1	58.3
22	61.4	61.3	61.3	61.3	61.3	61.3	61.4	61.7	61.8	61.8	61.7	61.7	61.5	61.2	61.0
23	62.3	62.3	62.3	62.4	62.4	62.6	62.7	62.8	62.9	62.8	62.5	62.1	61.8	61.6	61.2
24	61.2	61.1	60.9	60.8	60.7	60.7	60.7	60.7	60.5	60.2	60.2	59.8	59.6	58.7	58.7
25	58.2	58.1	58.0	58.1	58.1	58.2	58.3	58.4	58.3	57.9	57.7	57.5	57.2	57.0	56.8
26	58.0	58.0	58.0	58.0	57.9	57.9	57.8	57.8	57.7	57.2	56.9	56.7	56.3	55.9	55.7
27	55.8	55.8	55.8	55.8	55.8	55.8	55.8	55.8	55.7	55.5	55.2	54.5	54.1	53.7	53.3
28	54.8	54.5	54.4	54.3	54.3	54.1	54.0	53.5	53.2	52.7	52.2	51.4	51.0	50.4	50.4
29	53.1	53.8	54.6	55.7	56.3	57.2	58.0	58.7	59.2	59.6	59.8	60.1	60.4	60.7	61.0
30	62.4	62.4	62.4	62.4	62.6	62.8	63.0	63.5	63.6	63.7	63.7	64.0	63.9	63.9	63.9
31															
Средн.	56.1	56.1	56.1	56.1	56.2	56.2	56.3	56.3	56.3	56.1	55.9	55.8	55.6	55.4	55.3

3	4	5	6	7	8	9	10	11	12	Средняя съ $1^{ч}$ н. до $12^{ч}$ н.	$\frac{7^{ч}+1^{ч}+9^{ч}}{3}$	Разность.	Максимумъ.	Минимумъ.	Разность.
48.8	48.8	48.9	48.7	48.6	48.6	48.9	49.3	50.0	50.2	52.4	51.4	1.0	58.8	48.6	10.2
58.1	58.4	58.7	58.6	58.8	59.4	59.7	60.0	60.1	59.9	56.8	57.8	—1.0	60.1	50.2	9.9
56.8	56.8	56.9	57.4	57.6	58.1	58.6	59.0	59.1	59.7	58.2	58.0	0.2	59.9	56.8	3.1
61.4	61.0	60.6	60.3	60.1	60.0	59.7	59.5	58.8	58.8	61.0	61.4	—0.4	62.7	58.8	3.9
57.8	57.7	58.0	58.1	57.8	57.9	58.0	58.2	58.2	58.0	57.9	57.8	0.1	58.8	57.6	1.2
58.7	58.7	58.8	59.0	59.2	59.7	60.3	60.7	60.9	61.2	59.0	59.3	—0.3	61.2	57.9	3.3
64.3	64.4	64.4	64.5	64.6	64.7	64.9	64.6	64.4	64.0	63.8	64.4	—0.6	64.9	61.2	3.7
57.9	57.7	57.4	57.0	56.7	56.2	55.7	55.1	54.5	54.1	59.1	58.3	0.8	64.0	54.1	9.9
50.2	50.7	51.0	51.7	52.5	53.3	54.0	54.8	55.3	55.9	52.0	51.8	0.2	55.9	50.1	5.8
55.3	55.0	54.4	54.1	54.1	53.8	53.7	53.3	52.6	51.9	55.8	56.0	—0.2	58.3	51.9	6.4
44.3	43.9	43.9	43.9	44.0	44.5	44.4	44.4	44.3	44.3	46.2	45.5	0.7	51.9	43.9	8.0
44.8	45.1	45.3	45.9	46.1	46.2	46.5	46.6	46.8	47.0	45.0	45.0	0.0	47.0	44.1	2.9
49.6	49.9	50.3	50.6	51.3	51.6	52.0	52.1	52.1	52.2	49.5	50.0	—0.5	52.2	47.0	5.2
51.7	51.6	51.6	51.8	51.9	52.2	52.3	52.4	52.5	52.6	52.1	52.2	—0.1	52.8	51.6	1.2
52.3	52.3	52.3	52.5	52.6	52.6	52.8	52.8	52.7	52.8	52.7	52.8	—0.1	53.1	52.3	0.8
50.5	50.4	50.3	50.6	51.1	51.5	52.1	52.3	52.3	52.5	51.5	51.5	0.0	52.8	50.3	2.5
51.9	52.0	52.2	52.4	53.0	53.6	54.2	54.5	54.6	54.7	52.6	51.8	0.8	54.7	51.6	3.1
55.3	55.3	55.1	55.0	55.2	55.3	55.6	55.7	55.6	55.6	55.4	55.7	—0.3	55.9	54.7	1.2
52.9	53.0	53.2	53.6	53.6	53.9	54.3	54.3	54.3	54.2	54.3	54.3	0.0	55.6	52.8	2.8
54.1	54.2	54.5	54.8	55.2	55.6	56.3	56.5	56.7	56.9	54.8	55.0	—0.2	56.9	54.1	2.8
58.5	58.6	58.8	59.2	59.7	60.1	61.1	61.4	61.3	61.4	58.7	59.2	—0.5	61.4	56.9	4.5
60.9	60.9	60.9	61.0	61.2	61.5	62.1	62.5	62.5	62.3	61.5	61.7	—0.2	62.5	60.9	1.6
60.9	60.7	60.6	60.7	60.8	61.0	61.4	61.3	61.2	61.2	61.8	61.9	—0.1	62.9	60.6	2.3
58.3	58.0	57.9	57.8	57.9	58.0	58.4	58.4	58.2	58.2	59.4	59.3	0.1	61.2	57.8	3.4
56.9	57.0	57.0	57.1	57.3	57.5	58.0	58.0	57.9	58.0	57.7	57.8	—0.1	58.4	56.8	1.6
55.6	55.2	54.9	55.0	55.2	55.6	56.0	55.9	55.9	55.8	56.6	56.6	0.0	58.0	54.9	3.1
53.0	53.0	53.1	53.5	53.7	54.0	54.4	54.6	54.8	54.8	54.7	54.6	0.1	55.8	53.0	2.8
50.2	50.3	50.2	50.3	50.6	50.9	51.6	52.2	52.6	53.1	52.2	51.8	0.4	54.8	50.2	4.6
61.1	61.2	61.4	61.6	61.7	61.9	62.3	62.4	62.4	62.4	59.5	60.6	—1.1	62.4	53.1	9.3
63.7	63.6	63.7	63.9	63.9	63.8	63.9	63.6	63.3	63.1	63.4	63.8	—0.4	64.0	62.4	1.6
55.2	55.2	55.2	55.4	55.5	55.8	56.1	56.2	56.2	56.2	55.9	55.9	0.0	58.0	53.9	4.1

Число по новому стилю.	12	1	2	3	4	5	6	7	8	9	10	11	Полдень.	1	2
1	63.1	62.7	62.4	62.2	61.9	61.7	61.5	61.2	60.8	60.4	60.0	59.4	58.7	58.2	57.8
2	57.4	57.2	56.9	56.9	56.8	56.7	56.6	56.7	56.9	56.8	56.5	56.3	56.1	55.8	55.7
3	57.9	57.9	57.9	57.8	58.0	58.3	58.4	58.7	58.9	58.9	58.9	58.8	58.7	58.5	58.1
4	59.7	59.6	59.5	59.5	59.3	59.3	59.3	59.2	58.9	58.3	57.7	57.2	56.7	56.0	55.4
5	53.9	53.5	53.4	53.0	52.9	52.9	52.8	52.8	52.6	52.3	52.1	52.0	51.7	51.6	51.6
6	52.5	52.5	52.5	52.5	52.4	52.3	52.3	52.2	52.1	51.8	51.5	51.2	51.1	50.9	50.9
7	52.2	52.2	52.2	52.3	52.5	52.7	53.0	53.3	53.4	53.5	53.4	53.2	53.1	52.9	53.0
8	54.9	55.0	55.2	55.3	55.5	55.6	55.6	55.6	55.7	55.5	55.3	54.9	54.7	54.5	54.5
9	56.4	56.4	56.4	56.3	56.2	56.1	56.1	56.0	55.9	55.6	55.3	55.1	54.7	54.2	54.1
10	53.4	53.4	53.3	53.3	53.3	53.4	53.5	53.3	53.3	53.2	53.2	53.1	52.9	52.8	52.8
11	55.8	55.6	55.6	55.5	55.6	55.7	55.9	55.9	55.9	55.8	56.0	56.1	56.4	56.5	56.5
12	59.8	59.6	59.5	59.4	59.3	59.2	59.0	58.8	58.7	58.4	58.0	57.8	57.4	56.8	56.5
13	54.4	54.0	53.6	53.2	53.0	52.9	52.4	52.3	52.1	51.7	51.1	50.9	50.6	49.9	49.0
14	48.9	49.1	49.1	49.0	49.0	49.2	49.4	49.6	49.6	49.7	49.5	49.3	49.2	48.9	48.9
15	53.0	53.2	53.4	53.6	53.9	54.3	54.3	54.9	55.2	55.2	55.2	54.9	54.9	54.7	54.7
16	56.4	56.4	56.4	56.3	56.3	56.4	56.6	56.9	57.0	57.0	57.0	57.0	56.8	56.6	56.7
17	57.8	57.6	57.5	57.3	57.2	57.1	57.0	56.7	56.7	56.6	56.3	56.0	55.6	55.0	54.8
18	57.2	57.3	57.4	57.3	57.5	57.7	57.8	58.1	58.3	58.3	58.3	58.2	58.2	58.2	58.2
19	57.6	57.3	57.0	56.8	56.8	56.7	56.7	56.6	56.6	56.6	56.3	56.0	55.5	55.2	54.6
20	56.7	56.4	59.5	56.6	56.5	56.5	56.5	56.6	56.6	56.6	56.5	56.4	56.2	55.8	55.6
21	57.8	57.9	58.2	58.3	58.5	58.7	58.9	59.0	59.2	59.3	59.3	59.2	59.1	59.0	58.8
22	60.1	60.0	60.0	59.8	59.8	59.9	59.9	59.9	59.7	59.4	59.3	59.3	59.2	59.1	58.9
23	58.8	58.6	58.4	58.4	58.3	58.4	58.5	58.6	58.4	58.2	58.1	58.2	57.9	57.8	57.9
24	57.6	57.5	57.2	57.0	57.1	57.0	57.0	56.8	56.8	56.4	56.1	55.9	55.4	55.3	55.1
25	56.0	55.7	55.6	55.4	55.5	55.9	56.0	56.1	56.2	56.3	56.2	56.1	56.0	55.8	55.5
26	56.2	56.0	55.8	55.8	55.5	55.6	55.5	55.3	55.4	55.5	55.4	55.4	55.3	55.1	55.0
27	51.2	50.8	50.1	49.5	49.3	48.9	48.8	48.5	48.3	48.2	48.1	48.2	48.3	48.4	48.7
28	49.6	49.3	49.2	49.1	48.9	48.9	48.9	48.9	48.9	48.8	48.7	48.6	48.4	48.3	48.4
29	52.7	53.0	53.1	53.5	53.9	54.3	54.6	55.2	55.5	55.5	55.6	55.6	55.6	55.6	56.0
30	58.4	58.5	58.7	58.9	59.3	59.6	59.7	60.4	60.7	60.8	61.0	61.0	61.2	61.2	61.3
31	63.2	63.1	63.2	63.2	63.1	63.1	63.0	63.1	63.1	62.7	62.5	62.2	61.7	61.3	61.1
Среднее.	56.1	56.0	56.0	55.9	55.9	56.0	56.0	56.0	56.0	55.9	55.8	55.6	55.4	55.2	55.0

3	4	5	6	7	8	9	10	11	12	Средняя съ $1^{ч}$ н. до $12^{ч}$ н.	$\frac{7^{ч}+1^{ч}+9^{ч}}{3}$	Разность.	Максимумъ.	Минимумъ.	Разность.
57.4	57.2	57.2	57.0	57.1	57.1	57.4	57.5	57.5	57.4	59.4	58.9	0.5	63.1	57.0	6.1
55.8	56.0	56.3	56.7	57.1	57.4	57.6	57.7	57.8	57.9	56.7	56.7	0.0	57.9	55.7	2.2
58.2	58.3	58.4	58.5	58.9	59.2	60.0	59.9	59.7	59.7	58.7	59.1	— 0.4	60.0	57.8	2.2
54.8	54.6	54.4	54.3	54.2	54.3	54.4	54.2	54.1	53.9	56.8	56.5	0.3	59.7	53.9	5.8
51.7	51.4	51.6	51.7	51.7	51.8	52.1	52.3	52.4	52.5	52.3	52.2	0.1	53.9	51.4	2.5
51.0	50.9	50.8	50.7	50.8	51.0	51.5	51.8	52.1	52.2	51.6	51.5	0.1	52.5	50.7	1.8
53.2	53.2	53.5	53.6	53.7	53.9	54.4	54.7	54.8	54.9	53.3	53.5	— 0.2	54.9	52.2	2.7
54.8	54.9	55.0	55.2	55.4	55.6	55.9	56.3	56.4	56.4	55.3	55.3	0.0	56.4	54.5	1.9
53.6	53.4	53.1	52.9	53.1	53.2	53.6	53.5	53.5	53.4	54.7	54.6	0.1	56.4	52.9	3.5
53.1	53.3	53.6	53.9	54.4	53.9	55.6	55.7	55.8	55.8	53.7	53.9	— 0.2	55.8	52.8	3.0
56.7	57.2	57.5	58.0	58.4	58.9	59.5	59.9	59.8	59.8	56.9	57.3	— 0.4	59.9	55.5	4.4
56.0	55.6	55.4	55.1	54.9	54.9	54.8	54.7	54.6	54.4	57.1	56.8	0.3	59.8	54.4	5.4
48.8	48.6	48.3	48.2	48.2	48.4	48.7	48.7	48.8	48.9	50.6	50.3	0.3	54.4	48.2	6.2
48.9	49.0	49.4	50.0	50.5	51.1	51.9	52.5	52.8	53.0	49.9	50.1	— 0.2	53.0	48.9	4.1
54.8	54.9	55.1	55.2	55.3	55.5	56.1	56.2	56.4	56.4	54.9	55.2	— 0.3	56.4	53.0	3.4
56.7	56.9	57.0	57.3	57.6	57.8	58.1	58.1	58.0	57.8	57.0	57.2	— 0.2	58.1	56.3	1.8
55.0	55.3	55.4	55.6	56.1	56.5	57.0	57.1	57.2	57.2	56.4	56.2	0.2	57.8	54.8	3.0
57.9	57.8	57.5	57.6	57.5	57.5	57.9	57.7	57.7	57.6	57.8	58.1	— 0.3	58.3	57.2	1.1
54.7	55.0	55.3	55.6	56.0	56.3	56.7	56.8	56.7	56.7	56.2	56.2	0.0	57.6	54.6	3.0
55.7	55.7	56.0	56.3	56.5	56.9	57.5	57.7	57.7	57.8	56.5	56.6	— 0.1	57.8	55.6	2.2
58.9	59.0	58.9	59.1	59.4	59.5	59.8	60.0	60.1	60.1	59.0	59.3	— 0.3	60.1	57.8	2.3
58.8	58.8	58.9	58.9	58.9	58.9	59.1	59.0	58.8	58.8	59.3	59.4	— 0.1	60.1	58.8	1.3
57.6	57.7	57.7	58.5	57.9	58.1	58.2	57.8	57.7	57.6	58.1	58.2	— 0.1	58.8	57.6	1.2
55.1	55.1	55.2	55.3	55.4	55.5	55.7	55.6	55.9	56.0	56.1	55.9	0.2	57.6	55.1	2.5
55.3	55.5	55.6	55.8	56.0	56.1	56.3	56.3	56.3	56.2	55.9	56.1	— 0.2	56.3	55.3	1.0
53.9	53.9	53.9	53.6	53.3	53.0	52.5	52.0	51.6	51.2	54.5	54.3	0.2	56.2	51.2	5.0
48.7	48.9	49.0	49.1	49.2	49.4	49.5	49.6	49.6	49.6	49.1	48.8	0.3	51.2	48.1	3.1
48.7	49.1	49.5	50.0	50.6	51.1	52.0	52.4	52.6	52.7	49.6	49.7	— 0.1	52.7	48.3	4.4
56.0	55.9	56.1	56.4	56.7	57.1	57.7	58.0	58.3	58.4	55.6	56.2	— 0.6	58.4	52.7	5.7
61.3	61.3	61.4	61.7	62.0	62.3	62.8	63.1	63.1	63.2	60.9	61.5	— 0.6	63.2	58.4	4.8
60.6	60.1	59.6	59.0	58.6	58.0	57.7	57.3	56.9	56.3	61.0	60.7	0.3	63.2	56.3	6.9
55.0	55.0	55.1	55.2	55.3	55.5	55.9	55.9	56.0	55.9	55.6	55.7	— 0.1	57.5	54.1	3.4

Число по новому стилю.	12	1	2	3	4	5	6	7	8	9	10	11	Полдень.	1	2	3	4	5	6	7	8	9	10	11	12	Средняя $\frac{7^h+1^h+7^h}{3}$	Разность.	Максимумъ.	Минимумъ.	Разность.
1	56.3	55.7	55.1	54.5	53.8	53.5	53.3	53.0	52.7	52.3	52.1	51.7	51.0	50.4	50.2	49.8	49.6	49.6	49.6	49.6	49.7	49.8	50.1	50.1	50.3	51.7	51.1	0.6	56.3	49.6	6.7
2	50.3	50.5	50.9	51.5	51.8	52.1	52.3	52.9	53.3	53.3	53.6	53.7	53.9	54.0	54.1	54.3	54.7	55.0	55.3	55.5	56.0	56.4	56.6	56.6	56.6	53.8	54.4	— 0.6	56.6	50.3	6.3
3	56.6	56.4	56.3	56.2	56.4	55.5	56.1	56.2	56.5	56.5	56.6	56.7	57.0	57.2	57.3	57.6	58.0	58.4	58.6	59.2	59.6	6.00	60.5	60.7	61.0	57.6	57.8	— 0.2	61.0	55.5	5.5
4	61.0	61.1	61.5	61.6	61.7	61.9	62.4	62.7	62.7	62.5	62.2	62.1	61.7	61.2	61.3	61.2	61.2	61.2	61.1	61.2	61.2	61.2	60.9	60.7	60.2	61.5	61.7	— 0.2	62.7	60.2	2.5
5	60.2	59.9	59.5	58.8	58.3	58.0	57.4	56.6	56.0	55.3	54.5	53.7	52.7	51.7	50.5	49.1	48.3	46.6	45.7	44.8	44.8	44.7	44.6	44.5	44.3	52.0	51.0	1.0	60.2	44.3	15.9
6	44.3	44.4	44.1	44.4	44.7	45.0	46.0	46.8	47.0	46.8	47.0	47.2	47.3	47.3	47.7	47.9	48.0	48.2	48.2	48.1	48.4	48.5	48.7	48.8	48.6	47.0	47.5	— 0.5	48.8	44.1	4.7
7	48.8	49.0	49.1	49.1	49.2	49.4	49.6	49.8	49.8	49.5	49.5	49.3	49.3	49.4	49.6	50.2	50.4	51.0	51.3	51.8	52.5	52.9	53.3	53.4	53.3	50.4	50.7	— 0.3	53.4	48.8	4.6
8	53.3	53.2	53.2	53.1	53.3	53.4	53.6	54.3	54.5	54.5	54.3	54.3	54.2	54.3	54.5	54.9	55.1	55.7	56.1	56.2	56.7	56.9	57.1	57.2	57.3	54.8	55.2	— 0.4	57.3	53.1	4.2
9	57.3	57.3	57.3	57.3	57.2	57.3	57.4	57.9	58.0	57.8	57.6	57.4	57.0	56.6	56.5	56.5	56.5	56.6	57.0	57.2	57.5	58.0	58.1	58.0	58.0	57.3	57.5	— 0.2	58.1	56.5	1.6
10	58.0	57.9	57.8	57.8	57.8	58.0	58.2	58.4	58.5	58.3	58.3	58.2	57.9	57.6	57.3	57.3	57.4	57.6	58.0	58.1	58.3	58.4	58.5	58.3	58.2	58.0	58.1	— 0.1	58.5	57.3	1.2
11	58.2	58.0	57.8	57.6	57.5	57.5	57.3	57.0	56.8	56.5	56.1	55.7	55.3	54.5	53.6	53.5	53.4	52.7	52.1	51.9	51.5	51.1	50.6	49.9	49.2	54.6	54.2	0.4	58.2	49.2	9.0
12	49.2	48.3	47.7	46.9	46.3	45.9	45.3	45.0	44.7	44.1	44.0	43.7	43.7	43.7	44.2	44.3	44.6	45.0	45.4	45.8	46.3	47.1	47.5	48.1	48.3	45.7	45.3	0.4	49.2	43.7	5.5
13	48.3	48.1	49.3	50.0	50.7	51.3	52.0	52.6	53.1	53.2	53.5	53.7	53.5	53.7	54.1	54.3	54.5	54.8	55.5	56.3	56.6	57.1	57.5	57.6	57.7	53.6	54.5	— 0.9	57.7	48.1	9.6
14	57.7	57.8	57.9	57.9	58.0	58.4	58.5	58.8	59.0	58.9	58.8	58.8	58.5	58.4	58.4	58.4	58.4	58.4	58.4	58.8	59.2	59.4	59.6	59.6	59.7	58.6	58.9	— 0.3	59.7	57.7	2.0
15	59.7	59.8	59.8	59.8	60.0	60.2	60.5	60.8	60.9	61.0	60.9	60.9	60.8	60.8	60.7	60.8	61.0	61.1	61.2	61.4	61.6	62.0	62.0	61.9	61.9	60.9	61.2	— 0.3	62.0	59.7	2.3
16	61.9	61.7	61.4	61.3	61.2	61.0	60.9	60.9	60.9	60.6	60.5	60.0	59.5	58.9	58.1	57.7	57.9	57.4	56.9	56.5	56.2	55.8	55.7	55.4	55.0	58.9	58.5	0.4	61.9	55.0	6.9
17	55.0	54.7	54.5	54.3	54.2	54.2	53.8	53.5	53.2	52.7	52.3	51.6	50.7	50.2	49.6	49.1	49.0	49.1	49.2	49.3	49.5	49.6	49.8	50.0	50.2	51.5	51.1	0.4	55.0	49.0	6.0
18	50.2	50.3	50.5	50.6	50.6	50.6	50.6	50.3	50.2	49.9	49.8	49.7	49.3	49.2	49.7	50.0	50.5	50.6	50.4	51.3	51.6	52.1	52.2	52.0	52.0	50.5	50.5	0.0	52.2	49.2	3.0
19	52.0	52.0	51.8	51.8	51.5	51.5	51.6	51.7	51.5	51.6	51.4	51.2	51.2	51.0	50.7	50.5	50.4	50.2	50.5	50.7	50.7	50.8	50.7	50.7	50.7	51.1	51.2	— 0.1	52.0	50.2	1.8
20	50.7	50.8	50.8	51.1	51.4	51.8	52.4	52.7	52.9	52.7	52.9	52.7	52.5	52.3	52.0	51.8	51.6	51.6	51.8	51.9	52.2	52.3	52.3	52.5	52.7	52.0	52.4	— 0.4	52.9	50.7	2.2
21	52.7	52.9	52.9	53.3	53.9	54.5	55.1	55.9	56.1	56.3	56.3	56.3	56.2	56.2	56.2	56.1	56.1	56.4	56.7	56.8	57.4	57.6	57.5	57.3	57.0	55.8	56.6	— 0.8	57.6	52.7	4.9
22	57.0	56.6	56.3	56.1	56.1	56.0	55.9	55.6	55.7	55.6	55.3	55.1	54.6	54.1	54.1	53.7	53.5	53.2	53.3	53.3	53.3	53.4	53.3	53.3	53.4	54.7	54.4	0.3	57.0	53.3	3.7
23	53.4	53.4	53.2	53.0	53.0	52.9	52.9	53.0	52.7	52.6	52.5	52.5	52.2	51.8	51.3	51.4	51.3	51.5	51.9	52.1	52.7	53.1	53.3	53.4	53.7	52.6	52.6	0.0	53.7	51.3	2.4
24	53.7	53.8	54.1	54.1	54.1	54.2	54.3	54.7	55.1	55.3	55.6	55.7	55.7	55.8	56.1	56.4	56.4	56.6	57.1	57.4	58.0	58.5	58.8	59.0	59.1	56.0	56.3	— 0.3	59.1	53.7	5.4
25	59.1	59.2	59.2	59.3	59.5	59.7	59.9	60.3	60.3	60.3	60.2	60.2	59.9	59.9	59.7	59.6	59.4	59.5	59.6	59.9	60.1	60.3	60.5	60.4	60.2	59.9	60.2	— 0.3	60.5	59.1	1.4
26	60.2	60.1	60.1	59.9	59.8	59.7	59.8	59.8	60.2	60.1	60.3	60.1	59.7	59.6	59.9	59.6	59.6	59.5	59.4	59.8	59.9	59.9	60.1	59.9	59.9	59.9	59.8	0.1	60.3	59.4	0.9
27	59.9	59.7	59.6	59.5	59.3	59.3	59.2	59.6	59.4	59.2	59.2	58.9	58.9	58.5	58.3	58.2	58.1	57.9	58.3	58.3	58.2	58.1	58.0	58.0	58.0	58.8	58.8	0.0	59.9	57.9	2.0
28	58.0	57.8	57.8	57.6	57.6	57.8	58.0	58.3	58.4	58.1	58.0	57.8	57.6	57.4	57.6	57.6	57.8	58.1	58.4	59.2	59.7	60.4	60.6	60.9	61.1	58.4	58.7	— 0.3	61.1	57.4	3.7
29	61.1	61.2	61.3	61.6	61.7	61.6	61.9	62.5	62.6	62.7	62.8	62.6	62.3	62.2	62.3	62.3	62.4	62.5	62.6	62.6	62.9	63.3	63.7	63.9	64.2	62.4	62.7	— 0.3	64.2	61.1	3.1
30	64.2	64.3	64.5	64.7	65.1	65.6	65.8	66.4	66.2	66.2	66.2	66.0	65.9	65.8	66.0	66.1	66.1	66.1	66.2	66.2	66.4	66.7	66.7	66.3	66.2	65.9	66.3	— 0.4	66.7	64.2	2.5
31	66.2	65.9	65.5	65.4	65.1	64.9	64.9	64.9	64.6	64.3	64.3	63.8	63.4	62.9	62.6	62.3	62.1	62.0	61.5	61.4	61.3	61.2	61.0	61.0	60.7	63.3	63.0	0.3	66.2	60.7	5.5
Среднее.	56.0	55.9	55.8	55.8	55.8	55.9	56.0	56.2	56.2	56.1	56.0	55.8	55.6	55.4	55.3	55.2	55.3	55.3	55.4	55.6	55.8	56.0	56.1	56.1	56.1	55.8	55.9	— 0.1	58.1	53.6	4.5

Часовъ по новому стилю.	12	1	2	3	4	5	6	7	8	9	10	11	Полдень.	1	2
1	60.7	60.2	60.0	59.7	59.8	59.6	59.5	58.7	57.9	57.0	56.1	55.4	54.2	53.6	52.8
2	51.8	51.8	51.8	51.6	51.6	51.4	51.9	51.6	51.5	51.3	51.0	50.8	50.5	50.4	50.5
3	55.4	55.7	55.8	55.9	56.0	56.2	56.6	53.9	57.3	57.3	57.9	58.3	58.3	58.4	58.5
4	57.2	53.6	56.2	55.4	54.7	54.3	54.1	53.8	53.5	53.1	52.5	51.9	51.2	50.7	50.5
5	52.7	52.5	53.0	53.2	53.3	53.4	53.5	53.8	53.8	53.8	53.6	53.3	52.8	52.7	52.6
6	51.9	51.7	51.9	51.8	51.9	52.1	52.4	52.7	52.6	52.5	52.5	52.3	52.2	52.0	52.3
7	57.8	57.9	58.1	58.1	58.3	58.8	58.8	59.0	59.2	59.2	59.2	59.0	58.6	58.5	58.7
8	60.3	60.4	60.5	60.6	60.7	60.8	61.0	61.4	61.3	61.2	61.0	60.5	60.2	60.0	59.8
9	62.3	62.5	62.6	62.8	63.2	63.6	64.2	64.8	65.0	65.1	65.2	65.2	64.8	65.0	64.8
10	64.9	64.4	64.4	64.2	64.1	63.8	63.8	63.5	63.0	62.8	62.2	61.8	61.3	60.5	60.0
11	57.3	56.8	56.4	55.6	55.6	55.3	55.1	54.7	54.0	54.0	53.7	53.1	53.0	52.7	52.6
12	53.4	53.5	53.5	53.5	53.7	54.0	54.1	54.5	54.6	54.3	54.2	54.1	54.0	53.9	53.8
13	56.6	56.6	56.7	56.9	56.8	56.9	57.0	57.1	57.0	56.6	57.0	56.7	56.2	56.0	55.7
14	58.4	59.2	59.8	59.9	60.3	60.8	61.4	61.7	62.1	62.2	62.1	62.0	61.5	61.3	61.2
15	61.8	61.8	61.9	61.9	61.9	61.9	62.1	62.2	62.0	61.8	61.5	61.0	60.4	59.8	59.4
16	59.9	60.0	59.9	59.9	59.9	59.8	59.9	59.7	59.5	59.5	59.2	58.9	58.5	57.7	57.2
17	56.6	56.4	56.1	56.1	56.1	56.2	53.3	56.5	56.2	56.0	55.8	55.4	55.1	55.0	54.8
18	58.8	59.1	59.2	59.4	59.8	60.1	60.5	61.0	61.3	61.5	61.4	61.2	60.9	60.8	60.9
19	63.3	63.5	63.7	63.8	64.1	64.3	64.7	64.8	64.9	64.7	64.7	64.5	64.2	63.9	63.8
20	65.0	65.0	65.1	65.1	65.2	65.4	65.7	66.1	66.4	66.6	66.6	66.5	66.4	66.2	66.1
21	66.9	66.9	66.7	66.7	66.7	66.7	66.8	67.0	67.2	67.2	67.3	67.2	67.1	67.0	66.8
22	67.3	67.1	67.0	66.7	66.5	66.5	66.5	66.3	66.2	66.2	66.1	65.6	64.9	64.2	63.7
23	61.6	61.2	61.0	60.8	60.6	60.6	60.4	60.3	59.9	59.7	59.5	59.1	58.9	58.4	58.0
24	58.3	58.2	57.9	57.8	57.7	57.6	57.7	57.8	57.8	57.9	57.8	57.6	57.3	56.7	55.7
25	58.1	58.1	58.0	58.1	58.2	58.2	58.4	58.8	58.8	58.9	58.9	58.8	58.6	58.4	58.4
26	61.4	61.5	61.5	61.5	61.7	61.9	62.0	62.4	62.7	62.7	62.6	62.4	62.1	61.8	61.5
27	63.4	63.4	63.4	63.4	63.3	63.2	63.2	63.3	63.4	63.4	63.3	63.1	62.8	62.7	62.3
28	62.6	62.7	62.9	62.9	63.0	63.1	63.4	63.9	63.8	63.8	63.8	63.7	63.6	63.5	63.3
29	64.5	64.7	64.9	65.0	65.1	65.2	65.5	65.9	66.2	66.3	66.1	65.9	65.7	65.4	65.4
30	67.3	67.5	67.4	67.4	67.5	67.7	67.7	67.9	68.0	68.0	67.7	67.3	66.8	66.4	66.4
31															
Среднее.	59.9	59.9	59.9	59.9	59.9	60.0	60.1	60.3	60.2	60.2	60.0	59.8	59.4	59.1	59.0

3	4	5	6	7	8	9	10	11	12	Средняя съ $1^{ч}$ н. до $13^{ч}$ н.	$\frac{7^{ч}+1^{ч}+2\cdot 9^{ч}}{4}$	Разность.	Максимумъ.	Минимумъ.	Разность.
52.2	52.2	51.8	51.9	52.0	52.2	51.9	51.7	51.9	51.8	55.4	54.7	0.7	60.7	51.7	9.0
50.7	50.9	51.9	52.3	53.0	53.9	54.4	54.6	55.0	55.4	52.0	52.1	—0.1	55.4	50.4	5.0
58.4	58.5	58.4	58.3	58.3	58.2	58.2	57.8	57.6	57.2	57.5	57.8	—0.3	58.5	55.4	3.1
50.3	50.4	50.6	51.1	51.6	51.8	52.2	52.5	52.5	52.7	52.7	52.2	0.5	57.2	50.3	6.9
52.7	52.2	52.1	52.0	51.9	51.8	51.7	51.8	51.9	51.9	52.7	52.7	0.0	53.8	51.7	2.1
52.8	53.2	53.9	54.8	55.9	56.5	56.8	57.3	57.5	57.8	53.5	53.8	0.3	57.8	51.7	6.1
58.7	58.7	58.8	59.0	59.4	59.5	59.6	60.0	60.2	60.3	58.9	59.0	—0.1	60.3	57.8	2.5
59.7	59.9	59.9	60.1	60.4	60.9	61.6	61.7	62.2	62.3	60.7	61.0	—0.3	62.3	59.7	2.6
64.7	64.6	64.6	64.6	64.7	65.0	65.3	65.0	65.1	64.9	64.4	65.0	—0.6	65.3	62.3	3.0
59.9	59.4	59.2	59.1	58.9	58.8	58.4	58.1	57.9	57.3	61.3	60.8	0.5	64.9	57.3	7.6
52.4	52.3	52.2	52.2	52.4	52.7	52.8	52.9	53.1	53.4	53.8	53.4	0.4	57.3	52.2	5.1
53.6	53.8	54.2	54.6	55.0	55.4	56.2	56.4	56.4	56.6	54.4	54.9	—0.5	56.6	53.4	3.2
55.6	55.6	55.7	56.0	56.4	56.9	57.4	57.6	58.0	58.4	56.7	56.8	—0.1	58.4	55.6	2.8
61.1	61.2	61.3	61.3	61.3	61.5	61.7	61.9	61.8	61.8	61.2	61.6	—0.4	62.2	58.4	3.8
59.2	59.3	59.3	59.3	59.6	59.6	59.7	59.8	59.9	59.9	60.7	60.6	0.1	62.2	59.2	3.0
56.9	56.7	56.6	56.6	56.6	56.6	56.5	56.5	56.5	56.6	58.2	58.0	0.2	60.0	56.5	3.5
55.0	55.3	55.7	56.3	56.9	57.7	57.8	58.2	58.5	58.8	56.3	56.4	—0.1	58.8	54.8	4.0
61.0	61.3	61.6	62.0	62.2	62.4	62.7	63.0	63.2	63.3	61.1	61.5	—0.4	63.3	58.8	4.5
63.8	63.8	64.0	64.2	64.3	64.4	64.6	64.8	64.9	65.0	64.3	64.4	—0.1	65.0	63.3	1.7
66.0	66.0	66.1	66.2	66.6	66.9	66.9	67.0	66.9	66.9	66.1	66.4	—0.3	67.0	65.0	2.0
66.8	66.7	66.7	66.8	67.2	67.4	67.6	67.7	67.5	67.3	67.0	67.2	—0.2	67.7	66.7	1.0
63.1	62.7	62.6	62.6	62.7	62.7	62.6	62.4	62.1	61.6	64.6	64.4	0.2	67.3	61.6	5.7
58.0	58.1	58.2	58.3	58.5	58.7	58.9	58.6	58.6	58.3	59.3	59.2	0.1	61.6	58.0	3.6
56.5	56.6	57.0	57.1	57.4	57.6	57.9	58.0	58.1	58.1	57.5	57.5	0.0	58.3	56.5	1.8
58.4	58.7	58.8	59.3	59.9	60.4	60.9	61.2	61.2	61.4	59.0	59.4	—0.4	61.4	58.0	3.4
61.6	61.8	62.1	62.5	62.6	62.9	63.3	63.3	63.3	63.4	62.3	62.5	—0.2	63.4	61.4	2.0
62.1	62.0	62.0	62.1	62.0	62.0	62.0	62.2	62.4	62.6	62.7	62.6	0.1	63.4	62.0	1.4
63.3	63.4	63.4	63.4	63.4	63.5	63.7	64.3	64.4	64.5	63.5	63.7	—0.2	64.5	62.6	1.9
65.5	65.7	66.0	66.3	66.6	66.9	67.0	67.2	67.2	67.3	65.9	66.1	—0.2	67.3	64.5	2.8
66.5	66.6	66.7	67.0	67.3	67.6	67.8	68.1	68.1	68.1	67.4	67.4	0.0	68.1	66.4	1.7
58.9	58.9	59.0	59.2	59.5	59.7	59.9	60.1	60.1	60.2	59.7	59.8	—0.1	61.7	58.1	3.6

Число по новому стилю.	12	1	2	3	4	5	6	7	8	9	10	11	Полдень.	1	2
1	67.6	67.6	67.6	67.6	67.5	67.5	67.5	67.5	67.1	67.1	66.9	66.5	65.9	65.4	65.4
2	65.9	65.7	65.6	65.4	65.1	65.0	65.0	64.8	64.8	64.7	64.6	64.2	63.7	63.1	62.9
3	64.4	64.5	64.6	64.7	64.8	65.0	65.2	65.4	65.3	65.1	64.7	64.2	63.4	62.8	62.4
4	62.7	62.7	62.8	62.8	62.8	62.9	62.9	63.2	63.2	63.2	62.9	62.7	62.3	62.0	61.9
5	61.7	61.7	61.8	61.8	61.9	61.9	62.0	62.2	62.5	62.5	62.3	62.1	61.6	61.2	61.0
6	63.3	63.4	63.7	63.6	63.6	63.9	64.1	64.6	64.7	64.7	64.6	64.3	64.3	63.9	63.9
7	63.5	63.0	62.3	62.1	61.5	61.4	61.0	60.2	59.9	59.5	58.7	58.0	57.1	56.2	55.7
8	57.7	58.0	58.2	58.6	59.1	59.7	60.1	60.8	61.2	61.5	61.4	60.9	60.8	60.6	60.5
9	62.2	62.1	62.1	62.1	62.1	62.1	62.2	62.2	62.3	62.4	62.5	62.4	62.0	61.4	61.0
10	60.6	60.4	60.2	60.1	59.8	59.8	59.8	59.8	59.9	60.1	60.1	60.2	60.2	60.0	60.1
11	64.3	64.6	65.0	65.2	65.4	65.8	66.0	66.3	66.4	66.5	66.2	65.9	65.5	64.8	64.7
12	66.4	66.5	66.5	66.5	66.5	66.5	66.5	66.6	66.5	66.4	66.3	65.9	65.2	64.6	64.1
13	62.3	62.0	61.7	61.3	60.9	60.7	60.4	59.4	59.2	58.6	57.6	56.2	55.0	54.0	53.4
14	52.8	52.8	52.7	52.8	52.9	53.0	53.3	53.4	53.6	54.0	54.1	54.0	53.9	53.6	53.3
15	55.9	56.2	56.5	56.7	57.2	57.7	58.1	58.9	59.2	59.3	59.0	58.8	58.5	57.8	57.5
16	57.5	57.4	57.2	56.8	56.5	56.3	56.2	55.7	55.5	55.3	55.0	54.9	54.5	54.0	53.4
17	52.4	52.6	52.9	53.1	53.5	53.9	54.3	54.9	55.6	56.0	56.1	56.2	56.0	55.9	55.6
18	56.0	56.3	56.5	56.6	56.7	56.9	57.2	57.7	57.6	57.4	57.1	56.7	56.4	56.1	55.9
19	56.5	56.5	56.4	56.4	56.5	56.6	56.7	56.8	56.9	56.9	56.7	56.3	56.1	55.5	55.3
20	56.5	56.4	56.4	56.3	56.4	56.5	56.5	56.5	56.7	56.8	56.6	56.3	56.0	55.5	55.2
21	52.8	52.6	52.5	52.1	51.7	51.0	50.5	49.7	49.5	48.6	47.8	46.9	46.0	45.0	44.1
22	40.1	40.1	40.1	40.3	40.4	40.6	40.7	41.2	41.9	42.6	42.8	43.0	43.4	43.9	44.4
23	46.8	46.5	46.2	45.9	45.4	45.3	44.9	44.7	44.7	44.3	43.9	54.4	42.9	41.5	40.8
24	38.9	39.0	39.4	39.7	39.9	40.4	40.7	41.0	41.5	41.6	41.7	41.5	41.9	41.7	41.9
25	46.8	47.1	47.4	47.4	47.8	48.3	48.5	49.1	49.9	50.3	50.4	50.3	50.2	50.5	50.4
26	47.3	45.9	44.0	41.4	40.7	39.1	38.1	38.1	38.1	37.6	37.0	36.2	35.5	34.8	34.7
27	37.1	37.8	39.0	39.3	40.6	42.0	42.7	44.3	45.5	46.0	46.5	46.7	47.2	47.3	48.0
28	53.1	52.7	52.4	51.8	51.2	51.0	50.6	49.9	49.8	49.3	48.8	48.2	47.7	46.9	46.4
29	45.9	46.3	46.5	46.8	47.4	48.1	48.9	49.6	51.0	51.4	51.8	52.1	52.4	52.9	53.3
30	58.2	58.0	57.8	57.4	57.3	57.3	57.1	57.4	57.7	58.0	57.9	57.4	57.0	56.8	56.4
31	50.2	50.3	50.6	50.9	51.0	51.7	52.4	53.1	53.8	54.3	54.9	55.5	55.8	56.2	56.6
Средн.	55.7	55.7	55.7	55.6	55.6	55.7	55.8	56.0	56.2	56.2	56.0	55.7	55.4	55.0	54.8

3	4	5	6	7	8	9	10	11	12	Средн. съ 1ч. н. до 12ч. н.	$\frac{7^h+1^h+9^h}{3}$	Разность.	Максимумъ.	Минимумъ.	Разность.
65.1	65.1	65.2	65.4	65.5	65.6	65.8	66.0	66.0	65.9	66.4	66.2	0.2	67.6	65.1	2.5
63.1	63.7	63.8	63.7	63.7	63.7	63.8	64.1	64.3	64.4	64.3	63.9	0.4	65.9	62.9	3.0
62.1	62.1	62.2	62.3	62.4	62.5	62.6	62.6	62.6	62.7	63.6	63.6	0.0	65.4	62.1	3.3
61.9	61.8	61.8	61.8	61.7	61.7	61.7	61.7	61.7	61.7	62.3	62.3	0.0	63.2	61.7	1.5
60.9	61.1	61.5	61.7	62.1	62.4	62.8	62.8	63.1	63.3	62.0	62.1	—0.1	63.3	60.9	2.4
63.5	63.4	63.7	64.2	64.3	64.2	64.2	64.1	63.8	63.5	64.0	64.2	—0.2	64.7	63.3	1.4
55.2	55.1	55.2	55.1	55.5	55.7	56.1	56.6	57.3	57.7	58.3	57.5	0.8	63.5	55.1	8.4
60.5	60.5	60.7	60.9	61.4	61.7	62.1	62.3	62.2	62.2	60.6	61.2	—0.6	62.3	57.7	4.6
60.8	60.7	60.7	60.6	60.7	60.7	60.7	60.7	60.6	60.6	61.5	61.4	0.1	62.5	60.6	1.9
60.6	61.0	61.7	62.0	62.6	63.0	63.3	63.8	64.1	64.3	61.0	61.0	0.0	64.3	59.8	4.5
64.7	64.5	64.8	65.1	65.5	66.0	66.2	66.3	66.4	66.4	65.6	65.8	—0.2	66.5	64.3	2.2
63.8	63.7	63.6	63.5	63.4	63.2	62.7	62.7	62.7	62.3	64.9	64.6	0.3	66.6	62.3	4.3
52.6	52.4	52.6	52.6	52.7	52.6	56.2	52.7	52.8	52.8	56.3	55.3	1.0	62.3	52.4	9.9
53.3	53.4	53.5	53.9	54.0	54.2	54.5	55.1	55.6	55.9	53.7	53.8	—0.1	55.9	52.7	3.2
57.8	57.7	57.8	57.9	57.8	57.8	57.6	57.7	57.7	57.5	57.8	58.1	—0.3	59.3	55.9	2.4
52.8	52.6	52.3	52.3	52.3	52.3	52.1	52.2	52.3	52.4	54.4	53.9	0.5	57.5	52.1	5.4
55.6	55.7	55.6	55.7	55.7	55.6	55.6	55.8	55.9	56.0	55.1	55.5	—0.4	56.2	52.4	3.8
55.9	55.9	56.0	56.1	56.2	56.2	56.3	56.4	56.4	56.5	56.5	56.7	—0.2	57.7	55.9	1.8
55.2	55.3	55.6	55.9	56.1	56.3	56.5	56.6	56.6	56.5	56.3	56.3	0.0	56.9	55.2	1.7
54.9	54.7	54.7	54.6	54.6	54.4	54.1	53.5	53.3	52.8	55.5	55.4	0.1	56.8	52.8	4.0
43.5	42.8	42.5	41.9	41.6	41.3	40.8	40.4	40.3	40.1	46.2	45.2	1.0	52.8	40.1	12.7
44.9	45.4	45.9	46.2	46.2	46.4	46.9	47.0	46.9	46.8	43.5	44.0	—0.5	47.0	40.1	6.9
40.2	39.5	39.0	38.8	38.7	38.5	38.4	38.4	38.7	38.9	42.2	41.5	0.7	46.8	38.4	8.4
42.2	42.6	43.2	43.9	44.7	45.0	45.9	46.2	46.5	46.8	42.3	42.9	—0.6	46.8	38.9	7.9
50.4	50.4	50.4	50.4	50.2	50.0	49.3	49.0	48.5	47.3	49.3	49.6	—0.3	50.5	46.8	3.7
34.3	34.1	34.0	34.1	34.5	34.6	34.9	35.5	36.3	37.1	37.3	35.9	1.4	47.3	34.0	13.3
48.6	49.4	50.4	51.1	51.8	52.3	53.0	53.1	53.1	53.1	47.5	48.2	—0.7	53.1	37.1	16.0
45.8	45.4	45.5	45.8	45.6	45.5	45.3	45.5	45.7	45.9	48.2	47.4	0.8	53.1	45.3	7.8
53.9	54.7	55.5	56.2	56.7	57.3	57.7	58.0	58.1	58.2	52.4	53.4	—1.0	58.2	45.9	12.3
54.4	53.6	53.1	52.7	51.9	51.2	50.6	50.2	50.2	50.2	55.2	54.9	0.3	58.2	50.2	8.0
56.8	57.5	58.1	58.7	59.4	59.8	60.5	61.2	61.6	61.8	55.7	56.6	—0.9	61.8	50.2	11.6
54.7	54.7	54.9	55.0	55.1	55.2	55.3	55.4	55.5	55.5	55.5	55.4	0.1	58.5	52.7	5.8

Число по новому стилю	12	1	2	3	4	5	6	7	8	9	10	11	Полдень.	1	2
1	61.8	62.1	62.6	63.1	63.5	63.9	64.4	64.6	65.1	65.2	65.1	65.0	64.6	64.6	64.2
2	61.9	61.4	60.9	60.3	60.4	60.3	60.5	60.7	60.7	61.3	61.7	62.3	62.3	62.4	62.4
3	61.8	61.6	60.7	59.4	58.9	58.6	58.3	57.9	58.6	59.0	59.0	58.9	58.8	58.5	58.0
4	53.9	53.9	54.0	53.8	53.8	53.8	53.5	53.4	53.5	53.8	54.0	54.5	54.5	54.2	53.9
5	52.5	52.2	51.8	51.5	50.9	50.3	50.0	49.6	49.1	49.3	48.9	48.7	48.4	47.8	47.8
6	47.5	46.9	46.4	45.6	45.3	45.3	43.4	42.2	41.6	40.9	39.9	38.8	37.8	37.1	36.6
7	39.9	40.0	40.7	40.9	41.9	42.7	43.4	44.0	45.0	45.2	45.8	46.1	46.5	46.3	46.8
8	47.9	47.8	47.7	47.6	47.5	47.6	47.7	47.7	47.9	48.0	47.9	47.7	47.3	46.7	46.1
9	51.1	51.2	51.3	51.5	51.6	52.0	52.5	53.1	53.7	54.1	54.0	54.0	54.1	54.1	54.6
10	58.9	58.9	58.8	58.8	58.3	58.3	58.5	58.1	57.9	57.3	56.8	55.7	54.4	52.5	51.4
11	33.7	31.6	29.7	28.0	26.9	26.1	25.1	24.0	23.0	22.5	21.8	21.5	21.0	20.2	20.2
12	27.6	28.7	30.2	31.4	32.3	33.2	34.7	35.6	36.9	37.9	38.6	39.0	39.3	39.7	40.4
13	47.1	47.1	47.1	47.4	47.6	47.6	47.8	48.1	48.9	49.4	49.7	50.3	50.3	50.6	51.3
14	56.5	56.6	56.7	57.0	57.1	57.2	57.3	57.5	57.8	58.0	58.0	57.8	57.5	57.1	56.9
15	54.1	53.4	53.1	52.8	52.1	51.2	50.7	50.0	49.2	48.2	47.2	45.8	44.4	42.2	40.4
16	31.8	32.3	33.1	33.9	34.7	35.7	36.7	38.0	39.1	39.8	40.3	40.9	41.3	41.9	42.2
17	45.3	45.6	45.9	46.0	46.3	46.9	47.3	48.1	48.6	49.4	50.1	50.6	51.3	51.8	52.3
18	60.3	60.5	60.8	61.1	61.3	61.5	61.4	61.5	61.3	60.9	60.4	59.9	59.0	57.7	56.7
19	55.8	55.8	55.8	56.1	56.1	56.3	56.6	56.8	57.2	57.2	57.3	57.3	56.7	56.4	56.7
20	60.1	60.1	60.7	60.8	60.6	60.6	60.6	60.6	61.0	61.3	61.5	61.4	61.3	61.0	60.7
21	60.8	60.9	61.0	61.1	61.3	61.4	61.5	61.6	62.1	62.3	62.6	62.8	62.8	63.0	62.8
22	63.0	62.7	62.5	62.3	62.2	62.1	62.1	62.3	62.6	63.1	63.2	63.2	63.2	63.2	63.0
23	64.4	64.2	64.1	64.1	64.0	64.0	64.1	64.3	64.8	65.3	65.4	65.6	65.4	65.4	65.1
24	67.2	67.5	67.9	67.9	68.1	68.4	68.7	68.9	69.3	69.7	69.8	69.6	69.4	69.0	68.7
25	68.8	68.6	68.3	68.3	67.9	67.9	67.7	67.6	67.6	67.8	67.8	67.6	67.0	66.8	66.4
26	63.5	63.0	62.6	62.2	61.6	60.9	60.6	59.8	59.0	58.4	57.8	57.0	56.5	54.9	53.7
27	49.3	49.2	49.3	49.2	49.3	49.3	49.6	50.0	50.4	50.9	51.3	51.9	52.4	53.2	53.8
28	60.0	60.3	60.4	60.5	60.5	60.3	60.4	60.3	60.4	60.4	59.8	59.6	59.2	58.5	57.6
29	49.9	49.2	48.1	47.4	47.0	46.9	47.1	46.9	47.2	47.6	47.7	48.3	48.8	49.2	49.9
30	58.6	59.2	59.8	60.6	61.4	62.2	62.5	62.7	63.6	63.6	63.4	63.3	63.2	63.4	63.7
31															
Средн.	53.8	53.8	53.7	53.7	53.7	53.8	53.8	53.9	54.1	54.3	54.2	54.2	54.0	53.6	53.5

3	4	5	6	7	8	9	10	11	12	Средняя съ $1^{ч}$ н. до $12^{ч}$ н.	$\frac{7^{ч}+1^{ч}+9^{ч}}{3}$	Разность.	Максимумъ.	Минимумъ.	Разность.
64.0	64.0	63.9	63.7	63.6	63.3	63.1	63.0	62.4	61.9	63.8	64.0	—0.2	65.2	61.8	3.4
62.3	62.5	62.9	63.4	63.4	63.1	62.8	62.8	62.4	61.8	61.9	62.6	—0.1	63.4	60.3	3.1
57.6	57.0	56.7	56.1	55.9	55.8	54.7	54.4	54.2	53.9	57.8	57.0	0.8	61.8	53.9	7.9
53.8	53.7	53.4	53.6	53.5	53.3	52.6	52.5	52.5	52.4	53.6	53.4	0.2	54.5	52.4	2.1
48.5	48.8	48.7	48.7	48.8	48.5	48.5	48.4	47.9	47.5	49.3	48.6	0.7	52.4	47.5	4.9
36.4	36.4	36.4	36.4	36.9	36.8	37.3	38.7	39.8	39.9	40.3	38.9	1.4	47.5	36.4	11.1
46.9	47.1	47.1	47.3	47.5	47.7	47.7	47.8	47.9	47.9	45.3	46.0	—0.7	47.9	39.9	8.0
46.4	46.5	47.9	48.8	49.5	50.1	50.9	51.0	50.9	51.1	48.2	48.4	—0.2	51.1	46.1	5.0
54.8	55.6	56.2	56.8	57.5	57.9	58.7	58.9	58.9	58.9	54.7	55.3	—0.6	58.9	51.1	7.8
49.9	58.0	45.8	44.2	42.6	40.8	38.5	37.1	35.4	33.7	51.0	49.7	1.3	58.9	33.7	5 2
21.0	22.2	23.2	23.6	23.8	24.2	25.0	25.7	26.5	27.6	24.5	23.1	1.4	33.7	20.2	13.5
41.6	42.5	43.1	43.8	44.5	45.3	46.1	46.6	47.0	47.1	39.0	40.5	—1.5	47.1	27.6	19.5
51.5	52.5	52.9	53.4	54.2	54.8	55.5	56.1	56.3	56.5	50.5	51.4	—0.9	56.5	47.1	9.4
56.5	56.4	56.3	56.3	56.0	55.8	55.2	54.7	54.3	54.1	56.6	56.6	0.0	58.0	54.1	3.9
38.8	36.9	34.8	33.2	32.3	31.1	31.1	31.2	31.6	31.8	42.7	41.1	1.6	54.1	31.1	23.0
42.6	42.9	43.4	43.7	44.2	44.4	44.9	45.1	45.3	45.3	40.2	41.6	—1.4	45.3	31.8	13.5
53.5	54.4	55.6	56.8	57.4	58.2	59.3	59.8	60.0	60.3	52.0	53.1	—1.1	60.3	45.3	15.0
56.2	56.0	55.9	55.8	55.9	56.0	56.0	55.8	55.8	55.8	58.6	58.4	0.2	61.5	55.8	5.7
57.3	57.5	58.0	58.4	58.8	59.1	59.9	60.1	60.1	60.1	57.5	57.7	—0.2	60.1	55.8	4.3
60.7	60.6	60.6	60.7	60.6	60.5	60.3	60.6	60.7	60.8	60.7	60.6	0.1	61.5	60.1	1.4
62.9	63.0	63.0	62.9	62.9	62.9	63.1	63.2	63.1	63.0	62.3	62.6	—0.3	63.2	60.8	2.4
62.9	63.1	63.3	63.4	63.4	63.6	64.0	64.2	64.4	64.4	63.1	63.2	—0.1	64.4	62.1	2.3
65.3	65.4	65.5	65.7	65.9	66.6	66.6	66.9	67.2	67.2	65.3	65.4	—0.1	67.2	64.0	3.2
68.7	68.8	68.8	68.8	68.9	68.9	68.9	69.3	69.0	68.8	68.8	68.9	—0.1	69.7	67.2	2.5
66.3	66.2	66.1	66.0	65.8	65.5	65.0	64.6	63.8	63.5	66.8	66.5	0.3	68.8	63.5	5.3
52.8	52.1	51.7	51.3	51.0	50.9	50.1	49.7	49.5	49.3	56.0	54.9	1.1	63.5	49.3	14.2
54.5	55.2	55.8	56.7	57.6	58.0	58.8	59.1	59.6	60.0	53.3	54.0	—0.7	60.0	49.2	10.8
57.4	57.0	56.4	56.0	55.1	54.1	53.0	51.8	51.0	49.9	57.7	57.3	0.4	60.5	49.9	10.6
50.4	51.2	52.2	52.5	53.6	54.6	55.9	56.8	57.6	58.6	50.4	50.7	—0.3	58.6	46.9	11.7
64.0	63.9	64.2	64.2	64.5	64.4	64.5	64.3	64.1	63.8	63.0	63.5	—0.5	64.5	58.6	5.9
53.5	53.6	53.7	53.7	53.9	53.9	53.9	54.0	54.0	53.9	53.8	53.8	0.0	58.0	49.4	8.6

Число по новому стилю.	12	1	2	3	4	5	6	7	8	9	10	11	Полдень.	1	2	3	4	5	6	7	8	9	10	11	12	Среднія съ 1ч н. до 12ч н.	$\frac{7^ч+1^ч+9^ч}{3}$	Разность.	Максимумъ	Минимумъ.	Разность.
1	63.8	63.4	62.7	61.7	60.2	59.4	58.7	57.5	56.1	55.3	54.2	52.3	50.7	49.6	48.8	48.3	48.7	48.7	49.1	49.3	49.6	49.7	50.0	50.1	50.8	53.8	52.3	1.5	63.8	48.3	15.5
2	50.8	50.4	50.7	51.4	51.1	51.0	51.3	50.7	50.6	50.1	49.5	48.2	45.7	43.8	42.8	42.6	43.0	43.8	46.0	47.0	48.2	49.0	49.7	50.1	50.3	48.2	47.8	0.4	51.4	42.6	8.8
3	50.3	50.6	50.6	50.9	50.9	50.7	50.7	50.6	50.4	50.2	50.5	50.4	50.2	50.4	50.4	50.5	50.5	50.6	50.7	50.7	50.8	50.7	50.5	50.4	50.3	50.6	50.6	0.0	50.9	50.2	0.7
4	50.3	50.2	50.2	50.2	50.3	50.4	50.6	50.7	51.1	51.4	51.7	52.2	52.5	52.8	52.7	52.8	52.7	53.2	53.1	53.1	53.2	53.3	53.6	53.7	53.9	52.0	52.3	—0.3	53.9	50.2	3.7
5	53.9	54.1	54.2	54.2	54.2	54.4	54.3	54.4	55.0	55.4	56.0	56.4	56.7	56.9	56.7	56.7	56.7	56.8	56.7	56.7	56.7	56.6	56.6	56.8	57.0	55.8	56.0	—0.2	57.0	53.9	3.1
6	57.0	57.2	57.4	57.7	57.8	57.9	58.1	58.9	59.4	59.7	60.0	60.2	60.3	60.3	60.5	60.8	61.3	61.7	62.1	62.4	62.8	63.3	63.5	63.6	63.5	60.3	60.8	—0.5	63.6	57.0	6.6
7	63.5	63.3	63.2	63.4	63.4	63.4	63.5	63.7	64.1	64.7	65.0	65.2	65.2	65.1	64.6	64.3	64.3	64.3	64.4	64.2	64.1	63.6	63.7	63.9	64.0	64.1	64.1	0.0	65.2	63.2	2.0
8	64.0	63.9	64.0	64.2	64.3	64.1	64.1	63.7	63.4	63.1	62.6	62.4	61.4	60.5	59.8	59.3	58.9	58.4	57.8	57.0	56.2	54.9	54.3	53.4	52.6	60.4	59.7	0 7	64.3	52.6	11.7
9	52.6	51.6	50.7	49.9	48.9	47.8	46.4	45.5	44.9	44.1	43.2	42.4	41.1	39.8	38.6	37.6	37.2	37.0	36.5	35.6	34.5	33.0	32.0	30.8	29.6	41.3	39.4	1.9	52.6	29.6	23.0
10	29.6	28.5	27.8	27.2	26.8	26.9	27.6	29.7	30.9	31.6	32.4	32.5	33.3	34.0	35.0	36.0	36.8	37.7	38.1	39.0	39.6	40.2	40.3	40.3	40.4	33.6	34.6	—1.0	40.4	26.8	13.6
11	40.4	40.4	40.4	40.5	40.4	40.5	40.3	40.5	40.2	40.1	39.3	39.2	38.9	38.4	38.2	38.3	38.6	38.7	39.5	40.0	40.6	41.1	41.8	42.6	43.2	40.0	40.0	0.0	43.2	38.2	5.0
12	43.2	43.5	44.0	44.7	45.4	45.7	45.9	46.6	47.4	48.3	49.1	49.3	49.8	50.3	50.6	50.9	51.4	52.0	52.2	52.7	52.9	53.6	53.8	54.3	54.7	49.3	50.2	—0.9	54.7	43.2	11.5
13	54.7	54.6	55.0	55.2	55.7	56.0	56.4	56.9	57.5	58.0	58.0	58.2	58.3	58.4	58.5	58.6	58.7	58.8	59.1	59.4	59.5	59.7	59.7	59.7	59.8	57.8	58.3	—0.5	59.8	54.6	5.2
14	59.8	59.9	60.0	60.0	60.0	60.0	59.9	59.9	60.0	59.8	59.5	59.6	59.5	59.3	59.2	59.0	58.9	58.7	58.7	58.6	58.1	57.4	57.3	57.1	56.5	59.1	58.9	0.2	60.0	56.5	3.5
15	56.5	56.0	55.2	55.0	54.4	54.1	53.5	52.5	51.7	51.6	51.2	50.6	49.8	48.8	48.2	47.7	47.1	47.0	46.9	46 8	46.6	46.3	45.9	45.7	45.5	50.2	49.2	1.0	56.5	45.5	11.0
16	45.5	45.3	45.2	45.2	45.3	45.2	45.4	45.8	46.1	46.5	46.7	46.7	46.7	46.8	46.7	47.2	47.4	47.8	48.2	48.2	48.2	48.3	48.2	48.1	48.0	46.8	47.0	—0.2	48.3	45.2	3.1
17	48.0	47.9	47.7	47.7	47.7	47.7	48.1	48.2	48.5	48.9	49.3	49.0	49.1	49.2	49.3	49.4	49.7	50.1	50.3	50.6	51.2	51.3	51.6	51.9	52.1	49.4	49.6	—0.2	52.1	47.7	4.4
18	52.1	52.1	52.3	52.5	52.5	52.5	52.7	53.1	53.6	53.9	54.4	54.2	54.2	54.2	54.1	54.3	54.4	54.9	55.1	55.1	55.2	55.5	55.7	55.9	56.0	54.0	54.3	—0.3	56.0	52.1	3.9
19	56.0	56.1	56.0	56.2	56.2	56.0	56.0	56.1	56.1	56.3	56.1	55.9	55.6	55.5	55.1	55.1	55.1	55.2	55.2	55.3	55.2	55.4	55.6	55.8	55.9	55.7	55.7	0.0	56.3	55.1	1.2
20	55.9	56.0	56.2	56.5	56.6	56.8	57.4	57.6	57.9	58.4	58.3	58.2	58.0	57.9	57.9	58.1	58.4	58.9	59.1	59.5	59.7	60.1	60.1	60.1	60.1	58.2	58.5	—0.3	60.1	55.9	4.2
21	60.1	60.0	59.8	59.8	59.6	59.4	59.5	59.9	60.3	60.8	61.1	61.1	61.0	60.9	60.9	61.2	61.6	61.9	62.0	62.2	62.2	62.3	62.5	62.6	62.7	61.0	61.0	0.0	62.7	59.4	3.3
22	62.7	62.8	63.0	63.0	63.0	63.0	63.0	62.9	62.7	62.8	62.7	62.4	61.7	61.2	60.6	60.3	60.0	59.9	59.7	59.5	59.4	59.2	59.3	59.4	59.5	61.4	61.1	0.3	63.0	59.2	3.8
23	59.5	59.5	59.5	59.9	59.9	60.0	60.0	60.1	60.4	60.7	61.0	61.0	60.9	60.7	60.7	60.9	61.1	61.2	61.3	61.5	61.5	61.6	61.6	61.6	61.6	60.7	60.8	—0.1	61.6	59.5	2.1
24	61.6	61.5	61.5	61.4	61.3	61.2	60.9	60.8	60.4	60.8	60.8	60.5	59.8	59.1	59.7	58.5	58.5	58.6	58.6	58.5	58.3	57.9	57.7	57.5	57.2	59.7	59.3	0.4	61.6	57.2	4.4
25	57.2	57.0	56.9	56.8	56.4	55.9	55.8	55.5	55.0	54.9	54.6	54.1	53.5	52.9	52.7	52.4	52.3	52.3	52.0	52.0	51.9	51.3	51.1	50.9	50.8	53.8	53.2	0.6	57.2	50.8	6.4
26	50.8	50.7	50.6	50.5	50.5	50.3	50.2	50.3	50.5	50.5	50.5	50.3	50.1	49.7	49.6	49.7	50.0	50.0	50.1	50.3	50.5	50.9	50.9	51.0	50.9	50.4	50.3	0.1	51.0	49.6	1.4
27	50.9	50.9	51.0	51.2	51.5	51.6	51.8	52.1	52.6	53.0	53.3	53.2	52.9	52.6	52.3	52.3	52.5	52.9	53.0	53.1	53.2	53.0	52.8	52.8	52.7	52.4	52.6	—0.2	53.3	50.9	2.4
28	52.7	52.7	52.6	53.0	53.2	53.4	54.0	54.4	55.4	56.2	57.1	57.7	58.0	58.2	58.4	58.5	58.9	59.1	59.2	59.4	59.5	59.4	59.2	59.0	58.6	56.8	57.3	—0.5	59.5	52.6	6.9
29	58.6	58.3	57.9	57.6	57.3	56.8	56.4	55.6	55.1	55.1	54.4	54.1	53.4	52.3	51.3	51.4	51.1	50.6	50.3	49.6	49.2	48.1	47.5	47.2	47.3	53.1	52.0	1.1	58.6	47.2	11.4
30	47.3	47.1	47.1	47.1	47.2	47.3	47.5	47.7	48.0	48.8	49.2	49.5	49.5	49.7	49.9	50.2	50.8	51.1	51.5	51.8	52.2	52.9	52.9	52.7	52.6	49.7	50.1	—0.4	52.9	47.1	5.8
31	52.6	52.5	52.4	52.4	52.3	52.2	52.2	52.4	52.8	53.1	53.2	53.0	52.5	52.2	52.1	52.2	52.3	52.7	52.8	53.0	53.1	53.1	53.2	53.3	53.1	52.7	52.6	0.1	53.3	52.1	1.2
Среднее.	53.6	53.5	53.4	53.5	53.4	53.3	53.3	53.4	53.5	53.7	53.7	53.5	53.2	53.0	52.8	52.7	52.9	53.1	53.2	53.3	53.4	53.3	53.3	53.3	53.3	53.3	53.2	0.1	56.3	50.1	6.2

Число по новому стилю	12	1	2	3	4	5	6	7	8	9	10	11	Полдень.	1	2
1	53.1	53.1	53.0	53.0	53.0	53.1	53.1	53.2	53.2	53.0	53.1	52.8	52.4	52.1	52.1
2	53.7	53.9	53.9	53.9	53.9	54.1	54.1	54.5	54.6	55.2	54.7	54.7	54.5	54.0	53.5
3	46.7	44.7	44.6	42.5	41.1	38.9	37.6	35.6	34.1	32.6	30.9	30.5	28.9	27.2	26.6
4	30.8	31.3	31.8	32 2	33.1	33.6	34.6	35.3	36.3	37.1	38 2	38.6	39 2	39.3	40.0
5	46.7	47.2	47.4	47.6	48.0	48.6	49.6	50.6	51.3	51.8	52.4	52.6	52.8	52.9	53 0
6	56.9	57.2	57.6	57.9	58.5	58.8	59.3	59.9	60.3	60.8	61.2	61.7	61.6	61.6	61.7
7	62.5	62.1	62.0	62.0	61.7	61.5	61.1	60.7	60.8	61.0	61.2	61.0	60.1	59 9	59.5
8	59.2	58.5	58 1	57.6	57.4	57.0	56.0	55.3	54.5	53.5	52.8	51.7	50.2	48.4	47.5
9	55.1	55.8	56.4	57.3	58.0	58.6	59.3	60 0	61.2	62 2	62.9	63.7	64.6	65.7	66.3
10	71.4	71.5	71.3	70.5	70.3	69.6	69.4	68.9	68.6	67 9	67.5	66.8	65.6	64.6	64.0
11	58.9	58.3	57.5	57.3	56.7	55.8	55.3	54.6	54.1	53.9	53.2	52 3	51 3	50.4	49.4
12	46.7	46.6	46.9	47.2	47.5	47.7	48.0	48.4	48.8	49.4	49.8	50 1	50 2	50.8	51.4
13	55.4	55.2	55.0	55.2	55.1	54.8	54.9	54.9	54.9	54.7	54.7	54.6	53.9	53.3	52.9
14	49.1	48.4	48.0	47.7	47.2	46.8	46.7	46.4	46.3	46.7	46.7	46.9	46.7	46.7	46.7
15	51.5	51.4	51.4	51.6	51.8	52.0	52.1	52.2	52.1	52.0	52.0	51.7	51.3	50.7	50.2
16	51.1	51.3	51.7	51.8	52.1	52.3	52.9	53.0	53.4	53.8	54.1	54.2	54 2	54.1	54.0
17	56 7	56.7	56.9	57.1	57.1	57.5	57.9	58.7	59.4	60.0	60.2	60 6	60.5	60.7	60.7
18	62.3	62 2	62.2	62.2	62.4	62.0	62.1	62.0	62.2	62.8	63.3	63.8	63.9	64.2	64.5
19	72.1	72.6	73.2	73.4	73.6	73.9	73.7	73.9	74.4	74.5	73.7	73.0	72.4	71.7	70.2
20	54.6	51.7	49.1	46.0	43.7	42.0	39.5	37.6	34.7	33.1	31.4	29 9	28.6	26.6	25.7
21	27.6	28.9	30.0	31.5	33.3	35.1	36.4	37.4	39.0	39.7	39.9	40.0	40.0	40.4	40.7
22	47.2	47.8	48.4	49.3	49.9	50.5	50.8	51.5	52.3	53.0	53.4	53.6	54.1	54.0	54.2
23	56.0	56.1	55.9	55.6	55.3	55.4	55.4	55.3	54.9	54.9	55.1	55.0	54.8	54.2	53.6
24	53.4	53.4	53.4	53.4	53.4	53.4	53.5	53.9	54.2	54.2	54.4	54.4	54.3	54.2	53.8
25	56.6	56.6	56.4	56.4	56.4	56.4	56.5	56.7	56.6	56.3	56.2	56.3	55.8	55.4	55.0
26	50.6	50.4	50.3	50.3	50.3	50.5	51.1	51.7	52.5	53.0	53.4	53.9	54.1	54.2	54.3
27	60.7	61.4	61.7	62.1	62.4	62.9	63.3	63.7	64.5	65.0	65.2	65.7	65.8	66.0	65.8
28	66.9	66.9	67.0	66.9	66.8	66.8	66.7	67.0	67.1	67.2	67.5	67.5	67.2	66.9	66.8
29	67.2	66.9	66.7	66.4	66.4	66.4	66.2	65.9	65.8	65.9	65.8	65.8	65.4	65.1	64.5
30	63.4	63.4	63.3	63.2	63.1	63.0	63.0	63.0	63.4	63.5	63.5	63.8	63.8	63.9	64.0
31	66.8	66.7	67.7	66.6	66.9	67.0	66.8	66.5	67.0	67.5	66.9	66.6	66.0	64.6	63.3
Среднее.	55.2	55.1	55.1	55.0	55.0	55.0	55.1	55.1	55.2	55.4	55.3	55.3	55.0	54.6	54.4

3	4	5	6	7	8	9	10	11	12	Средняя съ 1ч н. до 12ч н.	$\frac{7^h+1^h+9^h}{3}$	Разность.	Максимумъ.	Минимумъ.	Разность.
52.2	52.3	52.5	53.0	53.0	53.1	53.2	53.6	53.6	53.7	52.9	52.8	0.1	53.7	52.1	1.6
53.1	53.1	52.8	52.3	51.5	50.5	49.5	48.4	47.5	46.7	52.8	52.7	0.1	55.2	46.7	8.5
26.3	26.4	26.4	26.4	26.9	27.6	28.5	29.2	30.0	30.8	32.6	30.4	2.2	46.7	26.3	20.4
40.6	41.5	42.5	43.1	43.8	44.4	45.3	45.9	46.4	46.7	38.9	40.0	—1.1	46.7	30.8	15.9
53.1	54.0	54.4	54.7	55.1	55.6	55.8	56.2	56.7	56.9	52 2	53.1	—0.9	55.9	46.7	10.2
61.9	61.9	62.4	62.5	62.5	62.6	62.6	62.7	62 6	62.5	60.8	61.4	—0.6	62.7	56.9	5.8
59.2	59.3	59.2	59.1	59.0	59.6	59.4	59.3	59.1	59.2	60.3	60.0	0.3	62.5	59.0	3.5
48.7	49.4	50.2	50.8	51.5	52.0	52.9	53.7	54.4	55.1	53.3	52.2	1.1	59.2	47.5	11.7
67.4	67.9	69.0	69.1	69.6	70.5	71.0	71.3	71.4	71.4	64.3	65.6	—1.3	71.4	55.1	16.3
63.6	63.1	62.0	61.9	61.2	61.1	60.2	59.6	59.2	58.9	65.6	64.6	1.0	71.5	58.9	12.6
49.2	48.7	48.1	47.9	47.6	47.5	47.3	47.3	47 0	46.7	51.8	50.8	1.0	58.9	46.7	12.2
52.1	52 8	53.8	54.4	55.0	55.1	55.3	55.2	55.7	55.4	51.0	51.5	—0.5	55.7	46.6	9.1
52.6	52.4	52.0	51 8	51.5	51.4	50.9	50.3	49.7	49.1	53.3	53.0	0.3	55.4	49.1	6.3
47.0	47.6	47.9	47.8	48.3	49 0	49.7	50.4	51.0	51.5	47.8	47.6	0.2	51.5	46.3	5.2
50.2	50.0	50.0	49.8	50 0	50.3	50.3	50.6	50.8	51.1	51 1	51 1	0 0	52.2	49.8	2.4
54.2	54.5	54.8	55.2	55.7	56.0	56.3	56.5	56.5	56.7	54.0	54.5	—0.5	56.7	51 1	5.6
60.9	61.1	61.3	61.7	61.8	61.8	61.8	62.0	62 2	62.3	59 9	60.4	—0.5	62.3	56.7	5.6
65.1	66.2	67.2	68.1	68.9	69.8	71.4	71 9	72.0	72.1	65.3	65.9	—0.6	72.1	62.0	10.1
69.6	68.9	67.4	66.3	64.5	62.7	60 3	58.4	55.4	54.6	69.2	68.6	0.6	74.5	54.6	19.9
25.2	25.1	24.9	25.0	25.1	25.1	25.4	26.3	26.9	27.6	32.9	29.9	3.0	54.6	24.9	29.7
41.2	41.7	42.2	42.9	43.7	44.3	45.2	46.2	46.8	47.2	39.3	41.0	—1.7	47 2	27.6	19.6
54.1	54.1	54.3	54.8	54.9	55.3	55.5	55.8	55.9	56.0	52.9	53.7	—0.8	56.0	47.2	8.8
53.4	53.3	53.3	53.4	53.3	53.3	53.4	53.4	53.5	53.4	54.4	54.3	0.1	56.1	53 3	2 8
54.0	54.5	54.8	55.3	55.7	56.0	56.2	56.7	56.6	56.6	54.5	54.8	—0.3	56.7	53.4	3.3
55.0	55.0	54.8	54.4	54.1	53.5	52.6	51.1	51.2	50.6	55.1	54.9	0 2	56.7	50.6	6.1
54.9	55.5	55.9	56.4	57.0	57.6	58.7	59.4	60.3	60.7	54.2	54.9	—0.7	60.7	50.3	10.4
65.9	65.9	66.0	66.0	66.1	66.2	66.4	66.8	66.9	66.9	64.8	65.4	—0.6	66.9	60 7	6.2
66.8	66.7	66.7	66.8	66.9	67.0	67.2	67.3	67.2	67.2	67.0	67.0	0.0	67.5	66.7	0 8
64.4	64.2	64.2	64.2	64.2	64.1	63.8	63.5	63.5	63.4	65.2	64.9	0 3	67.2	63.4	3.8
64.1	64.2	64.6	64.9	65.5	65.5	66.2	66.4	66.5	66.8	64.2	64.4	—0.2	66.8	63 0	3.8
62.2	61.5	60.8	59.9	58.7	57.3	55.2	52 9	51.1	48.5	62 8	62 1	0.7	67.5	48.5	19.0
54.5	54.6	54.7	54.7	54.9	55.0	55.1	55.1	55.1	55.0	55.0	54.9	0.1	59.7	50.1	9.6

Число по новому стилю.	12	1	2	3	4	5	6	7	8	9	10	11	Полдень.	1	2	3	4	5	6	7	8	9	10	11	12	Среднія съ 1ч н. до 12ч н.	$\frac{7^ч+1^ч+9^ч}{3}$	Разность.	Максимумъ.	Минимумъ.	Разность.
1	48.5	45.4	42.6	39.7	36.8	33.5	30.7	27.4	25.4	23.4	23.4	23.0	22.4	23.6	23.8	23.9	24.0	24.0	23.8	23.6	23.2	22.8	22.6	22.5	22.4	27.8	24.6	3.2	48.5	22.4	26.1
2	22.4	22.3	22.2	22.0	22.3	32.4	28.9	23.1	23.7	24.9	25.4	25.8	26.3	26.6	27.1	27.6	28.3	29.0	30.2	30.9	31.5	32.2	33.0	33.5	33.8	26.7	27.3	—0.6	33.8	22.0	11.8
3	33.8	34.3	34.9	35.3	35.9	36.6	37.2	37.8	38.5	39.3	39.6	40.0	40.2	40.4	40.3	40.1	40.0	40.1	40.5	40.4	40.4	40.5	40.6	40.6	40.7	38.8	39.6	—0.8	40.7	33.8	6.9
4	40.7	40.6	40.6	40.6	40.6	40.6	40.4	40.0	39.5	38.9	38.5	38.0	37.1	36.1	35.7	35.6	35.6	35.6	35.8	36.1	36.5	36.9	37.2	37.3	37.5	38.0	37.7	0.3	40.7	35.6	5.1
5	37.5	37.6	38.2	37.4	37.7	39.0	39.1	39.6	40.1	40.4	40.4	40.8	41.0	41.1	41.4	41.7	42.5	43.1	43.5	43.9	44.3	44.9	45.1	45.0	45.0	41.2	41.9	—0.7	45.1	37.4	7.7
6	45.0	45.0	44.9	44.9	44.8	44.6	44.5	44.7	44.8	44.8	45.4	45.5	45.3	45.0	45.0	44.9	45.2	45.7	46.2	46.7	47.0	47.4	47.8	48.2	48.3	45.6	45.7	—0.1	48.3	44.5	3.8
7	48.3	48.4	48.7	48.9	49.2	49.3	49.6	50.1	50.3	50.5	50.9	50.9	50.8	50.7	50.9	50.9	51.0	51.2	51.6	51.9	52.2	52.4	52.6	52.8	52.9	50.7	51.1	—0.4	52.9	48.3	4.6
8	52.9	52.9	53.0	53.2	53.5	53.7	53.8	54.1	54.6	55.0	55.3	55.4	55.6	55.6	55.6	55.7	56.0	56.2	56.5	57.0	57.2	57.7	57.8	58.0	57.9	55.4	55.8	—0.4	58.0	52.9	5.1
9	57.9	57.8	57.9	57.9	57.8	57.7	57.7	57.8	58.5	58.9	59.2	59.4	59.5	59.4	59.0	59.0	58.9	59.0	59.2	59.4	59.4	59.6	59.7	59.6	59.5	58.8	58.9	—0.1	59.7	57.7	2.0
10	59.5	59.7	59.5	59.6	59.2	59.1	58.9	58.7	59.0	59.0	58.8	58.8	57.8	56.8	56.4	55.1	55.8	55.3	55.0	55.0	54.3	53.3	52.8	52.0	51.3	56.9	56.3	0.6	59.7	51.3	8.4
11	51.3	50.0	49.4	48.1	46.7	45.4	44.4	44.3	42.5	41.4	40.5	38.8	37.7	36.0	34.8	34.5	34.9	34.8	34.6	34.2	33.7	32.6	31.5	31.1	30.6	39.3	37.6	1.7	51.3	30.6	20.7
12	30.6	29.9	29.2	28.6	27.9	27.9	27.9	27.7	27.8	29.0	29.1	28.9	28.9	28.5	28.4	28.1	28.0	28.1	28.1	28.1	28.1	27.8	27.7	27.8	27.9	28.4	28.0	0.4	30.6	27.7	2.9
13	27.9	27.9	28.2	28.5	28.6	28.9	29.5	30.0	30.5	30.8	31.3	31.4	31.5	31.9	32.1	32.6	33.0	33.7	34.2	34.6	35.2	35.8	36.5	37.0	37.6	31.9	32.6	—0.7	37.6	27.9	9.7
14	37.6	38.2	38.8	39.6	40.1	40.7	41.3	42.5	43.1	43.4	43.9	44.3	44.5	44.8	45.1	45.3	45.8	46.2	46.6	46.8	47.2	47.3	47.8	47.9	48.0	43.9	44.9	—1.0	48.0	37.6	10.4
15	48.0	48.1	48.1	48.1	48.3	48.6	49.0	49.8	50.4	50.9	51.4	51.7	52.0	52.2	51.7	51.5	51.7	51.6	51.9	51.9	51.9	51.9	51.8	51.7	51.7	50.7	51.3	—0.6	52.2	48.0	4.2
16	51.7	51.6	51.6	51.6	51.3	51.3	51.2	50.9	50.4	50.4	50.3	49.9	49.4	48.8	48.7	48.8	48.9	49.1	49.4	49.6	49.8	50.3	50.4	50.3	50.2	50.2	50.0	0.2	51.7	48.7	3.0
17	50.2	50.1	50.0	49.9	49.9	50.0	50.0	50.1	50.6	51.1	51.3	51.3	51.4	51.6	51.8	51.9	52.1	52.4	52.7	53.0	53.4	53.7	53.8	53.7	53.7	51.6	51.8	—0.2	53.8	49.9	3.9
18	53.7	53.7	53.7	53.7	53.7	53.8	53.8	54.0	54.8	55.1	55.0	54.8	54.6	54.5	54.3	54.2	54.3	54.3	54.5	54.9	55.2	55.2	55.3	55.2	55.1	54.5	54.6	—0.1	55.3	53.7	1.6
19	55.1	54.6	54.2	53.9	53.4	52.9	52.6	51.5	50.8	49.3	47.8	46.7	45.3	43.7	41.7	39.5	37.8	36.8	35.9	35.6	35.8	34.6	34.8	34.9	34.9	44.5	43.3	1.2	55.1	34.6	20.5
20	34.9	34.6	34.5	34.0	33.8	33.7	33.8	33.6	33.4	33.4	33.4	33.3	33.2	33.1	33.2	33.4	33.7	34.1	34.8	35.6	36.4	37.5	38.3	39.1	39.7	34.6	34.7	—0.1	39.7	33.1	6.6
21	39.7	40.3	40.8	41.4	42.0	42.5	43.1	43.5	44.1	44.3	44.4	44.4	44.3	44.0	43.6	43.4	43.2	43.0	42.9	42.5	42.2	41.9	41.6	41.6	41.5	42.7	43.1	—0.4	44.4	39.7	4.7
22	41.5	41.4	41.3	41.3	41.0	41.1	41.1	41.0	41.0	41.0	41.2	41.4	41.4	41.4	41.6	42.0	42.4	43.0	43.4	44.5	45.6	45.9	46.6	47.0	47.4	42.6	42.8	—0.2	47.4	41.0	6.4
23	47.4	47.6	48.2	48.5	49.1	49.7	50.0	50.7	50.9	51.1	50.7	50.2	49.3	48.3	47.2	46.0	44.9	44.4	43.4	42.2	41.0	40.0	39.6	39.7	39.8	46.5	46.3	0.2	51.1	39.6	11.5
24	39.8	40.0	40.2	40.7	41.4	42.4	43.4	44.8	45.8	47.3	48.0	48.8	49.5	50.3	51.2	51.9	52.8	53.8	54.8	55.7	56.4	57.1	57.7	58.3	58.8	49.2	50.7	—1 5	58.8	39.8	19.0
25	58.8	59.2	59.6	59.9	60.4	60.6	61.0	61.5	62.0	62.4	62.5	62.6	62.9	63.0	63.0	63.0	63.0	63.1	63.2	63.6	63.8	64.0	63.8	63.7	63.6	62.2	62.8	—0.6	64.0	58.8	5.2
26	63.6	63.0	62.9	62.5	62.2	61.8	61.3	60.9	60.4	59.8	59.5	58.6	57.8	58.0	57.0	57.1	57.2	57.3	57.5	57.8	58.1	58.3	58.3	58.3	58.4	59.4	59.1	0.3	63.6	57.0	6.6
27	58.4	58.4	58.2	57.9	57.9	57.9	57.9	58.2	58.5	59.0	59.2	59.3	59.2	58.6	59.2	59.3	59.4	59.8	60.0	60.0	60.0	60.1	59.9	59.8	59.7	59.0	59.0	0.0	60.1	57.9	2.2
28	59.7	59.6	59.4	59.0	59.0	58.9	59.0	59.3	59.5	59.5	58.8	58.7	59.2	58.8	58.7	58.9	59.7	59.7	59.9	60.2	60.3	60.4	60.3	60.2	60.0	59.4	59.5	—0.1	60.4	58.7	1.7
29																															
30																															
31																															
Среднее.	46.3	46.2	46.1	46.0	45.9	45.9	45.9	46.0	46.1	46.2	46.3	46.2	46.0	45.8	45.7	45.6	45.7	45.9	46.1	46.3	46.4	46.5	46.6	46.7	46.7	46.1	46.1	0.0	50.4	42.5	7.9

Число по новому стилю	12	1	2	3	4	5	6	7	8	9	10	11	Полдень.	1	2
1	60.0	59.6	59.1	58.8	57.9	57.4	57.2	56.2	55.9	55.8	55.7	55.4	54.9	54.3	53.7
2	51.6	51.6	51.7	51.7	51.9	51.9	52.1	52.6	53.0	53.4	53.6	53.7	53.9	54.2	54.2
3	56.2	56.2	56.3	56.5	56.6	56.8	57.0	57.6	57.9	58.3	58.4	58.7	58.6	58.5	57.8
4	51.7	51.3	51.2	51.0	50.8	50.5	50.1	49.4	49.4	49.6	49.5	49.2	49.3	49.3	48.9
5	55.2	55.2	55.5	55.5	55.9	56.4	56.4	56.7	56.7	56.7	56.6	55.9	55.3	54.8	53.9
6	54.0	54.2	54.6	55.2	55.6	55.9	56.2	56.9	57.6	58.0	58.5	58.8	59.1	59.3	59.4
7	63.3	63.5	63.9	64.0	64.3	64.4	64.6	65.3	65.7	65.7	65.9	65.7	65.5	65.2	65.3
8	66.3	66.3	66.2	66.1	65.9	65.7	65.3	64.7	64.6	63.9	63.6	62.9	62.4	61.7	60.9
9	59.0	58.9	58.8	58.8	58.7	58.6	58.5	58.3	58.4	58.5	58.6	58.7	58.6	58.5	58.5
10	59.0	59.1	59.2	59.2	59.3	59.3	59.3	59.3	59.1	58.9	58.6	58.0	57.6	56.8	56.6
11	57.4	57.5	57.6	57.6	57.7	57.7	57.9	58.4	58.7	59.0	59.1	59.3	59.4	59.0	58.8
12	57.6	57.4	57.5	57.2	56.8	56.6	56.5	56.5	56.4	56.2	55.8	55.6	55.3	54.8	54.6
13	55.8	55.7	55.6	55.5	55.4	55.4	55.4	55.4	55.5	55.6	55.5	55.3	54.8	54.3	54.1
14	53.9	53.9	53.7	53.7	53.4	53.6	53.8	53.8	53.5	53.3	53.1	52.8	52.5	51.7	51.3
15	52.5	52.5	52.5	52.3	52.3	52.4	52.5	52.8	53.1	53.3	53.5	53.6	53.7	53.6	53.0
16	51.3	51.0	50.6	50.4	50.1	49.8	49.4	48.7	48.5	48.7	48.4	48.0	47.7	46.6	45.9
17	40.2	39.6	39.0	38.0	37.8	37.3	36.9	35.8	35.0	34.0	33.5	32.6	31.8	31.1	30.2
18	30.9	30.9	30.9	31.0	31.0	30.9	30.9	31.0	30.9	30.8	30.7	30.5	30.3	30.0	30.0
19	33.1	33.5	33.8	34.1	34.4	34.9	35.2	36.0	36.8	37.1	37.4	37.7	37.8	38.0	38.1
20	42.5	42.8	42.9	43.0	43.3	43.7	43.9	44.5	45.0	45.4	45.6	45.7	45.6	45.9	45.8
21	47.9	48.2	48.6	48.9	49.2	49.7	50.0	50.7	51.0	51.2	51.2	51.2	51.1	51.1	51.1
22	52.7	52.8	53.0	53.0	53.0	53.0	53.0	53.3	53.6	53.9	54.0	54.0	54.0	53.7	53.4
23	54.4	54.5	54.4	54.5	54.7	55.1	55.5	56.2	56.5	56.7	57.2	57.5	57.5	57.8	58.1
24	62.7	63.0	63.1	63.1	63.6	63.7	64.1	64.4	64.6	64.6	64.4	64.3	64.0	63.4	63.1
25	60.2	60.0	59.2	58.8	58.0	57.5	57.3	56.7	56.2	55.9	55.7	54.9	54.4	53.5	52.8
26	50.9	50.9	50.7	50.6	50.7	51.0	51.2	51.8	52.1	52.5	52.7	53.0	53.3	53.8	54.2
27	58.3	58.3	58.4	58.4	58.6	58.9	59.3	60.0	60.2	60.6	61.0	61.5	61.7	62.2	62.4
28	67.4	67.3	67.3	67.3	67.1	67.0	66.9	66.3	65.7	64.9	64.3	63.2	62.2	61.0	60.1
29	54.5	53.7	52.8	52.0	51.0	50.0	49.2	47.9	46.8	45.8	45.4	44.8	44.6	44.1	43.6
30	41.8	41.8	41.8	41.8	41.8	41.8	41.7	41.6	41.6	41.8	42.1	42.5	42.5	42.6	42.6
31	46.3	46.4	46.4	46.5	46.6	46.8	47.0	47.5	47.5	47.5	47.5	47.4	47.2	46.8	46.5
Средн.	53.2	53.1	53.1	53.0	53.0	53.0	53.0	53.1	53.1	53.1	53.1	53.0	52.8	52.5	52.2

3	4	5	6	7	8	9	10	11	12	Средн. съ $1^{ч}$ н. до $12^{ч}$ н.	$\frac{7^{ч}+1^{ч}+9^{ч}}{3}$	Разность.	Максимум.	Минимум.	Разность.
53.4	53.2	52.9	52.8	52.8	52.5	51.9	51.7	51.7	51.6	55.0	54.1	0.9	60.0	51.6	8.4
54.4	54.5	54.7	55.2	55.4	55.9	56.1	56.4	56.4	56.2	53.9	54.3	—0.4	56.4	51.6	4.8
57.4	57.1	56.6	56.0	55.8	55.3	54.1	53.6	53.0	51.7	56.6	56.7	—0.1	58.7	51.7	7.0
49.3	50.0	50.8	51.4	52.2	52.6	53.4	54.1	54.7	55.2	50.9	50.7	0.2	55.2	48.9	6.3
53.5	52.5	52.1	50.7	51.2	51.6	52.4	53.0	53.2	54.0	54.4	54.6	—0.2	56.7	50.7	6.0
60.0	60.3	60.7	61.3	61.6	61.8	62.2	62.4	62.9	63.3	58.8	59.5	—0.7	63.3	54.0	9.3
65.5	65.5	65.8	65.9	65.9	66.0	66.2	66.3	66.4	66.3	65.3	65.6	—0.3	66.4	63.3	3.1
60.3	59.9	59.6	59.4	59.3	59.2	58.9	58.9	58.9	59.0	62.4	61.8	0.6	66.3	58.9	7.4
58.2	58.1	58.2	58.4	58.4	58.4	58.9	58.9	58.9	59.0	58.6	58.6	0.0	59.0	58.1	0.9
56.4	56.5	56.5	56.5	56.7	56.8	57.3	57.3	57.4	57.4	57.9	57.8	0.1	59.3	56.4	2.9
58.6	58.3	58.1	58.0	57.8	57.6	57.5	57.7	57.7	57.6	58.2	58.3	—0.1	59.4	57.4	2.0
54.6	54.5	54.5	54.7	55.0	55.2	55.6	55.8	55.8	55.8	55.8	55.6	0.2	57.6	54.5	3.1
54.2	54.0	53.8	53.7	53.7	53.7	53.7	53.7	53.8	53.9	54.7	54.5	0.2	55.8	53.7	2.1
51.3	51.4	51.5	51.7	52.1	52.2	52.5	52.5	52.5	52.5	52.7	52.7	0.0	53.9	51.3	2.6
52.6	52.4	52.1	51.9	51.8	51.8	51.6	51.4	51.3	51.3	52.5	52.7	—0.2	53.7	51.3	2.4
45.2	44.9	44.7	44.6	44.5	43.8	43.2	42.3	41.3	40.2	46.8	46.2	0.6	51.3	40.2	11.1
29.7	30.0	29.9	29.8	30.0	30.3	30.5	30.6	30.8	30.9	33.3	32.8	0.5	40.2	29.7	10.5
30.0	30.3	30.5	31.2	31.4	31.9	32.4	32.8	32.9	33.1	31.0	31.1	—0.1	33.1	30.0	3.1
38.4	38.7	39.2	39.9	40.5	41.2	41.6	42.2	42.4	42.5	37.8	38.5	—0.7	42.5	33.1	9.4
46.0	46.0	46.0	46.2	46.5	46.7	47.2	47.5	47.7	47.9	45.3	45.9	—0.6	47.9	42.5	5.4
51.1	51.2	51.2	51.6	52.1	52.1	52.3	52.4	52.6	52.7	50.8	51.4	—0.6	52.7	47.9	4.8
53.3	53.2	53.2	53.4	53.6	53.7	54.2	54.2	54.3	54.4	53.5	53.7	—0.2	54.4	52.7	1.7
58.6	58.7	58.7	59.0	59.7	60.2	61.1	61.6	62.0	62.7	57.7	58.4	—0.7	62.7	54.4	8.3
62.7	62.6	62.7	62.7	62.6	62.3	62.0	61.3	60.6	60.2	63.1	63.3	—0.2	64.6	60.2	4.4
52.5	52.2	51.9	51.7	51.7	51.3	51.3	51.0	50.9	50.9	54.6	53.8	0.8	60.2	50.9	9.3
54.8	55.3	55.6	56.1	56.6	56.8	57.6	57.9	58.0	58.3	53.8	54.4	—0.6	58.3	50.6	7.7
62.6	63.1	63.9	64.8	65.3	66.0	66.4	66.9	67.2	67.4	62.1	62.9	—0.8	67.4	58.3	9.1
59.8	59.4	58.9	58.6	58.1	57.6	56.8	55.9	55.4	54.5	62.2	61.4	0.8	67.4	54.5	12.9
43.4	43.3	43.0	42.9	42.7	42.4	42.0	41.5	41.6	41.8	45.9	44.7	1.2	54.5	41.5	13.0
42.6	42.7	43.0	43.3	43.6	44.2	44.9	45.5	45.9	46.3	42.8	43.0	—0.2	46.3	41.6	4.7
46.4	46.3	46.3	46.4	46.8	47.1	47.4	48.0	48.1	48.2	47.0	47.2	—0.2	48.2	46.3	1.9
52.2	52.1	52.1	52.3	52.4	52.5	52.7	52.8	52.8	52.8	52.8	52.8	0.0	55.9	49.9	6.0

КЛЮЧЕВСКОЕ.

Число по новому стилю.	12	1	2	3	4	5	6	7	8	9	10	11	Полдень.	1	2
1	48.4	48.8	49.2	49.4	50.2	50.7	51.2	52.0	52.7	53.1	53.5	53.9	54.3	54.6	54.7
2	58.2	58.4	58.4	58.6	58.7	58.8	59.0	59.7	60.0	60.0	59.9	60.1	59.9	59.6	59.3
3	60.4	60.3	60.3	60.4	60.3	60.5	60.5	60.6	60.5	60.4	60.4	60.3	60.0	59.6	59.2
4	60.0	60.2	60.1	60.2	60.2	60.1	60.2	60.7	60.7	60.7	60.7	60.6	60.3	59.8	59.6
5	59.3	59.1	59.0	58.8	58.4	58.3	58.0	57.8	57.6	57.3	57.3	57.0	56.5	56.2	55.7
6	54.4	54.5	54.4	54.5	54.6	54.6	54.6	54.7	56.2	56.4	56.2	55.8	55.3	54.8	54.9
7	58.7	58.9	59.2	59.5	59.9	60.2	60.6	61.2	61.5	62.1	62.7	62.8	62.9	63.1	63.1
8	66.6	66.6	66.9	67.1	67.0	67.1	67.1	67.3	66.0	66.1	66.5	66.6	66.5	66.5	66.3
9	60.6	59.6	58.7	57.8	56.0	55.1	53.9	52.2	51.2	50.2	49.7	49.3	47.6	46.2	45.7
10	49.4	50.1	50.4	50.3	50.3	50.4	50.3	50.3	49.7	49.4	49.1	48.8	48.0	47.1	46.7
11	40.4	39.5	38.8	37.5	36.5	35.2	33.9	33.9	35.1	36.2	36.7	36.6	36.9	38.2	39.2
12	45.3	45.6	45.8	46.0	46.2	46.5	46.5	47.2	47.5	47.5	47.4	47.3	47.3	47.2	47.2
13	47.3	46.7	46.4	46.1	45.2	44.3	44.1	43.4	42.9	42.2	42.2	42.6	42.7	42.8	43.0
14	48.5	49.0	49.3	49.5	49.8	50.0	50.4	51.3	51.7	51.9	52.2	52.2	52.5	52.6	52.7
15	56.8	56.9	57.2	57.4	57.5	57.9	58.1	58.6	59.0	59.1	59.3	59.4	59.5	59.5	59.5
16	60.5	60.4	60.3	60.2	60.0	59.8	59.6	59.4	59.0	59.0	58.7	58.4	58.0	57.6	57.3
17	53.9	53.4	53.1	52.6	52.3	51.9	51.6	51.3	50.8	50.6	50.4	49.8	49.4	48.9	48.9
18	48.3	48.3	48.2	48.1	48.1	47.9	47.7	47.7	47.4	47.3	47.8	47.9	47.6	47.5	47.4
19	48.5	48.7	48.7	48.9	49.2	49.4	49.4	50.3	50.3	50.9	51.2	51.4	51.4	51.4	51.5
20	52.6	52.4	52.4	52.3	52.1	52.0	51.9	51.6	51.2	50.9	50.3	50.0	49.3	48.8	48.3
21	41.8	40.9	39.8	38.8	38.5	38.3	38.3	38.7	38.6	38.7	38.9	39.2	39.3	39.1	38.9
22	37.8	37.6	37.6	37.7	37.8	37.8	37.9	38.3	37.7	37.9	38.2	38.6	38.9	39.3	39.5
23	43.2	43.2	43.5	43.5	44.0	44.1	44.2	44.4	44.5	44.4	44.5	44.7	44.5	44.3	44.3
24	42.4	42.1	41.9	41.7	41.7	41.7	41.5	41.4	41.4	41.3	41.0	40.9	40.8	40.8	40.8
25	41.2	41.1	41.1	41.1	41.4	41.9	42.3	43.4	43.8	43.9	44.4	44.9	45.3	45.5	45.7
26	46.3	46.3	46.2	46.2	46.2	46.1	46.4	46.7	46.6	46.8	47.0	46.9	46.3	46.0	45.7
27	44.0	43.7	43.4	43.3	43.3	43.4	43.4	43.7	44.4	44.3	44.4	44.2	43.8	43.7	43.5
28	45.0	45.0	45.0	44.8	44.6	44.6	44.7	44.8	44.8	45.0	45.0	44.9	44.6	44.0	43.8
29	43.9	43.5	43.9	43.9	44.0	44.1	44.2	44.8	45.1	45.3	45.4	45.2	45.1	44.9	45.0
30	43.4	42.8	42.8	42.9	42.8	42.8	42.9	43.1	42.9	42.8	42.8	42.6	42.3	41.9	41.4
31															
Среднее.	50.2	50.1	50.1	50.0	49.9	49.8	49.8	50.0	50.0	50.1	50.1	50.1	49.9	49.7	49.6

3	4	5	6	7	8	9	10	11	12	Средпія съ $1^{ч}$ н. до $12^{ч}$ н.	$\frac{7^{ч}+1^{ч}+9^{ч}}{3}$	Разность.	Максимумъ	Минимумъ	Разность.
54.9	55.5	55.8	56.3	56.8	57.0	57.5	57.9	58.1	58.2	53.8	54.7	—0.9	58.2	48.4	9.8
59.3	59.4	59.6	59.7	60.0	60.0	60.2	60.3	60.4	60.4	59.5	59.8	—0.3	60.4	58.2	2.2
59.3	59.2	59.3	59.6	59.8	59.9	60.2	60.2	60.1	60.0	60.0	60.1	—0.1	60.6	59.2	1.4
59.5	59.6	60.0	60.0	60.0	60.0	59.8	59.6	59.4	59.3	60.1	60.1	0.0	60.7	59.3	1.4
55.5	55.4	55.4	55.4	55.3	55.2	55.1	54.8	54.6	54.4	56.7	56.4	0.3	59.3	54.4	4.9
55.4	55.7	56.6	56.9	57.0	57.4	57.8	57.9	58.6	58.7	55.9	55.8	0.1	58.7	54.4	4.3
63.3	63.9	64.3	64.8	65.5	65.5	65.8	66.2	66.2	66.6	62.7	63.4	—0.7	66.6	58.7	7.9
66.1	65.6	65.5	65.2	64.6	64.1	63.1	62.5	61.6	60.6	65.6	65.6	0.0	67.3	60.6	6.7
45.4	45.3	45.6	46.0	46.8	47.0	48.2	49.0	49.0	49.4	50.4	48.9	1.5	60.6	45.3	15.3
46.3	46.1	46.0	45.9	45.4	45.0	43.6	42.5	41.7	40.4	47.4	46.9	0.5	50.4	40.4	10.0
40.0	41.0	41.9	42.7	43.5	43.9	44.7	44.8	45.0	45.3	39.4	38.9	0.5	45.3	33.9	11.4
47.4	47.5	47.7	47.9	48.5	48.5	48.2	48.0	47.7	47.3	47.2	47.5	—0.3	48.5	45.3	3.2
43.2	44.5	44.7	45.4	45.7	46.4	46.8	47.5	48.0	48.5	44.8	44.3	0.5	48.5	42.2	6.3
53.2	53.9	54.2	55.0	55.4	55.9	56.2	56.4	56.6	56.8	52.7	53.4	—0.7	56.8	48.5	8.3
59.7	59.9	60.2	60.3	60.6	60.7	60.7	60.6	60.5	60.5	59.2	59.6	—0.4	60.7	56.8	3.9
57.0	56.6	56.4	56.2	55.6	55.4	55.1	54.5	54.3	53.9	57.8	57.4	0.4	60.5	53.9	6.6
48.8	48.7	48.6	48.7	48.7	48.5	48.5	48.5	48.4	48.3	50.1	49.6	0.5	53.9	48.3	5.6
47.6	47.7	47.8	48.1	48.2	48.2	48.2	48.5	48.5	48.5	47.9	47.8	0.1	48.5	47.3	1.2
51.6	52.2	52.5	52.7	52.7	52.9	53.0	52.9	52.8	52.6	51.1	51.6	—0.5	53.0	48.5	4.5
48.1	47.6	47.0	46.5	45.9	45.4	44.4	43.8	42.6	41.8	48.8	48.1	0.7	52.6	41.8	10.8
38.9	38.7	38.4	38.4	38.4	38.3	38.1	37.8	37.9	37.8	38.8	38.6	0.2	41.8	37.8	4.0
40.0	40.5	41.0	41.4	42.0	42.4	42.6	43.1	43.2	43.2	39.6	40.1	—0.5	43.2	37.6	5.6
44.1	44.3	44.1	44.1	43.8	43.7	43.4	43.2	42.6	42.4	43.9	44.0	—0.1	44.7	42.4	2.3
40.9	40.9	41.0	41.1	41.4	41.4	41.3	41·2	41.2	41.2	41.3	41.2	0.1	42.4	40.8	1.6
46.0	46.3	46.4	46.4	46.4	46.5	46.5	46.4	46.4	46.3	44.5	45.1	—0.6	46.5	41.1	5.4
45.6	45.3	45.0	44.9	44.5	44.5	44.3	44.3	44.3	44.0	45.7	45.7	0.0	47.0	44.0	3.0
43.6	43.9	44.1	44.6	44.7	44.5	44.8	45.1	45.1	45.0	44.1	44.1	0.0	45.1	43.3	1.8
43.8	44.0	44.1	44.1	44.2	44.2	44.3	44.3	44.3	43.9	44.5	44.4	0.1	45.0	43.8	1.2
44.9	45.0	45.0	45.0	45.0	44.9	44.7	44.4	43.8	43.4	44.6	44.8	—0.2	45.4	43.4	2.0
41.6	41.7	42.2	42.2	41.7	41.6	41.7	41.6	41.4	41.2	42.3	42.2	0.1	43.4	41.2	2.2
49.7	49.9	50.0	50.2	50.3	50.3	50.3	50.3	50.1	50.0	50.0	50.0	0.0	52.5	47.4	5.1

Число по новому стилю	12	1	2	3	4	5	6	7	8	9	10	11	Полдень.	1	2	3	4	5	6	7	8	9	10	11	12	Средняя съ 1ч н. до 12ч н.	$\frac{7^h+1^h+9^h}{3}$	Разность.	Максимумъ.	Минимумъ.	Разность.
1	41.2	41.1	41.0	40.9	40.8	40.6	40.5	40.4	40.3	40.4	40.3	40.2	40.1	39.4	39.3	39.3	39.3	39.1	39.1	39.0	39.0	38.5	38.1	37.7	39.8	39.6	0.2	41.2	37.7	3.5
2	37.7	37.5	37.4	37.0	36.7	36.5	36.4	36.1	35.9	36.0	35.5	35.6	35.5	35.1	34.9	34.8	34.8	34.5	34.5	34.5	34.4	34.3	34.0	33.9	33.7	35.5	35.2	0.3	37.7	33.7	4.0
3	33.7	33.4	32.8	32.5	32.5	32.7	33.0	33.4	33.5	33.6	33.7	33.7	33.8	33.9	33.9	34.0	34.1	34.2	34.7	34.7	34.9	35.0	34.9	34.8	34.8	33.8	34.1	— 0.3	35.0	32.5	2.5
4	34.8	34.7	34.7	34.8	34.9	34.9	35.2	35.4	35.6	35.7	35.8	36.0	36.2	36.3	36.3	36.4	36.9	37.2	37.3	37.8	38.1	38.1	38.1	38.0	37.6	36.3	36.6	— 0.3	38.1	34.7	3.4
5	37.6	37.2	37.3	37.2	37.3	37.7	37.8	38.1	38.8	38.9	38.7	38.5	38.8	38.9	39.2	39.4	40.2	40.5	41.2	41.4	41.4	41.4	41.4	41.4	41.5	39.3	39.5	— 0.2	41.5	37.2	4.3
6	41.5	41.1	41.2	41.6	42.0	42.2	42.3	42.6	42.5	42.8	43.2	43.4	43.2	43.1	43.1	43.1	43.1	43.6	43.4	43.7	43.8	44.0	44.1	43.8	42.9	43.2	— 0.3	44.1	41.1	3.0
7	43.8	43.8	44.0	44.0	44.1	44.1	44.1	44.7	44.6	44.5	44.9	45.1	45.0	45.0	45.0	45.0	45.0	45.0	45.2	45.8	45.1	45.1	45.0	45.0	44.8	44.7	44.9	— 0.2	45.2	43.8	1.4
8	44.8	44.9	45.1	45.2	45.3	45.3	45.4	45.5	45.7	45.7	46.0	45.8	45.7	46.0	46.1	46.3	46.3	46.1	46.1	46.1	46.4	46.5	46.7	46.7	46.6	45.8	46.0	— 0.2	46.7	44.8	1.9
9	46.6	46.4	46.4	46.6	46.5	46.5	46.6	46.8	46.5	46.5	46.4	46.4	46.2	46.2	45.9	46.1	46.3	46.3	46.2	46.0	46.0	46.0	45.9	45.8	46.3	46.3	46.3	0.0	46.8	45.8	1.0
10	45.8	45.6	45.6	45.6	45.5	45.5	45.6	45.8	45.8	46.0	46.2	46.5	46.3	45.9	45.9	46.1	46.4	46.1	46.1	46.0	45.9	45.9	46.0	45.7	45.8	45.9	45.8	0.0	46.5	45.5	1.0
11	45.8	45.7	45.8	45.7	45.8	46.1	46.1	46.5	46.7	46.9	47.1	46.9	47.1	47.3	47.5	47.8	48.0	48.6	48.5	48.5	48.7	49.1	49.5	49.5	49.5	47.4	47.6	— 0.2	49.5	45.7	3.8
12	49.5	49.5	49.6	49.6	49.5	49.6	49.8	50.0	50.3	50.5	50.6	50.5	50.4	50.2	50.3	50.5	50.4	50.5	50.6	50.6	50.7	50.8	50.7	50.8	50.5	50.2	50.3	— 0.1	50.8	49.5	1.3
13	50.5	50.3	50.2	50.1	50.1	50.0	50.0	50.1	50.1	50.0	49.9	49.8	49.7	49.8	49.6	49.5	49.6	49.6	49.6	49.8	49.9	50.3	49.9	50.3	50.3	49.9	50.1	— 0.2	50.5	49.5	1.0
14	50.3	50.4	50.8	50.8	51.0	51.4	51.8	52.3	52.4	52.6	52.6	52.6	52.6	52.6	52.6	52.8	52.9	52.9	53.0	53.0	53.1	53.0	52.6	52.6	51.9	52.2	52.6	— 0.4	53.1	50.3	2.8
15	51.9	51.8	51.6	51.1	51.0	51.1	51.0	50.8	50.8	50.6	50.4	49.9	49.5	49.0	48.7	48.6	48.7	48.9	49.0	49.0	49.0	49.2	49.3	49.5	49.5	50.0	49.7	0.3	51.9	48.6	3.3
16	49.5	49.6	49.7	49.8	50.1	50.1	50.1	50.9	50.8	51.0	51.2	51.2	51.2	50.9	51.0	51.3	51.7	51.8	51.9	52.0	52.0	52.2	52.3	52.2	51.9	51.1	51.3	— 0.2	52.3	49.5	2.8
17	51.9	51.7	51.4	50.9	50.5	50.3	50.2	50.1	49.8	49.5	49.3	49.3	49.1	48.9	48.5	48.7	49.0	48.7	48.7	48.6	48.6	48.6	48.6	48.5	48.4	49.5	49.2	0.3	51.9	48.4	3.5
18	48.4	48.5	48.7	48.8	49.1	49.3	49.8	50.3	50.8	51.1	53.1	51.7	51.9	52.4	52.9	53.5	53.7	53.9	53.8	54.2	54.5	54.8	55.0	54.8	54.7	51.9	52.5	— 0.6	55.0	48.4	6.6
19	54.7	54.7	54.6	54.5	54.5	54.3	54.0	53.7	53.8	53.9	53.4	52.8	52.4	51.9	51.3	50.8	50.7	50.0	49.8	49.7	49.5	49.3	48.8	48.6	48.0	52.0	51.6	0.4	54.7	48.0	6.7
20	48.0	47.5	47.5	47.4	47.3	47.2	47.0	46.8	46.6	46.7	46.8	46.6	46.2	46.1	45.9	45.9	45.7	45.7	45.7	45.3	45.3	45.3	45.4	45.0	44.8	46.3	46.1	0.2	48.0	44.8	3.2
21	44.8	44.2	44.2	44.1	44.2	44.1	44.1	44.7	44.7	44.4	44.0	43.7	43.4	43.2	43.2	43.8	44.2	44.4	44.8	45.4	45.8	45.9	46.3	46.3	46.4	44.5	44.6	— 0.1	46.4	43.2	3.2
22	46.4	46.3	46.6	46.9	47.0	47.0	47.1	47.8	48.1	47.9	47.5	47.5	47.7	47.8	48.3	48.8	48.9	49.3	49.8	49.9	49.9	50.3	50.8	51.1	51.1	48.4	48.6	— 0.2	51.1	46.3	4.8
23	51.1	51.5	51.8	52.3	52.4	53.2	53.3	53.7	54.3	55.0	55.3	55.6	55.7	55.7	55.5	55.5	55.3	55.0	54.7	54.7	54.4	53.8	53.2	51.9	50.7	53.9	54.4	— 0.5	55.7	50.7	5.0
24	50.7	49.8	48.7	47.7	46.5	45.2	43.7	41.6	40.3	39.1	37.9	36.7	35.8	34.9	34.8	35.5	35.6	36.7	37.5	38.4	39.0	40.3	41.3	42.3	43.3	40.7	38.9	1.8	50.7	34.8	15.9
25	43.3	44.3	46.1	47.0	48.1	49.4	50.3	51.6	52.1	52.9	53.6	34.2	54.8	54.9	55.1	55.8	56.1	56.6	56.9	56.9	57.2	57.4	57.6	57.4	56.6	53.2	54.6	— 1.4	57.6	43.3	14.3
26	56.6	56.6	56.5	56.3	56.0	55.3	55.1	54.4	54.1	53.1	52.2	51.6	50.7	50.0	49.5	49.5	49.1	49.1	49.3	49.3	49.4	49.8	49.8	49.3	49.3	52.0	51.4	0.6	56.6	49.1	7.5
27	49.3	49.0	49.2	49.1	48.7	48.7	48.5	48.6	48.7	48.7	48.6	48.4	48.1	48.1	48.2	48.7	49.2	49.7	50.1	50.5	50.9	51.5	51.7	51.8	51.9	49.4	49.4	0.0	51.9	48.1	3.8
28	51.9	52.1	52.7	53.1	53.2	53.2	53.5	54.1	54.3	54.4	54.4	54.5	54.6	54.7	54.6	54.8	55.1	55.2	55.4	55.9	55.9	56.1	56.0	56.0	55.7	54.9	55.0	— 0.1	56.1	51.9	4.2
29	55.7	55.7	55.9	55.7	55.7	55.8	55.9	56.2	56.1	56.1	56.0	55.4	55.0	54.5	54.5	54.7	54.7	55.1	55.1	55.2	55.4	55.2	55.2	55.0	55.0	55.4	55.3	0.1	56.2	54.5	1.7
30	55.0	54.8	55.3	55.6	56.1	56.5	57.1	57.7	58.4	58.3	58.5	58.8	59.0	59.0	58.9	58.8	58.9	59.0	59.0	58.8	57.8	57.5	57.4	56.5	55.9	57.6	58.1	— 0.5	59.0	54.8	4.2
31	55.9	54.8	54.1	53.5	52.8	51.9	51.4	50.1	49.1	47.5	45.9	44.7	43.7	41.9	40.3	39.5	38.0	36.0	34.6	32.7	31.3	29.4	28.3	27.6	26.6	42.5	40.5	2.0	55.9	26.6	29.3
Среднее.	47.4	47.2	47.3	47.3	47.3	47.3	47.3	47.4	47.5	47.4	47.3	47.2	47.1	46.9	46.8	46.9	47.0	47.1	47.2	47.2	47.2	47.3	47.2	47.1	46.9	47.2	47.2	0.0	49.6	44.6	5.0

Число по новому стилю.	12	1	2	3	4	5	6	7	8	9	10	11	Полдень.	1	2
1	26.6	26.2	26.2	25.9	26.9	27.2	27.6	28.6	29.3	29.7	30.3	31.1	30.8	31.0	31.2
2	38.1	38.1	38.6	39.1	39.1	39.1	39.1	39.1	39.1	38.8	38.0	37.7	37.0	36.6	35.9
3	30.5	29.8	29.7	29.8	30.1	30.3	30.7	31.3	32.8	33.5	34.4	34.7	34.8	35.0	35.7
4	35.6	34.7	34.5	34.3	34.0	33.2	32.9	32.4	32.0	32.1	32.0	31.6	31.5	31.1	31.3
5	34.6	34.9	35.6	36.1	36.7	37.3	37.8	38.2	38.9	39.3	39.9	40.1	40.3	40.4	41.1
6	43.5	43.6	43.6	43.8	43.4	43.3	43.3	43.1	42.6	42.0	41.0	40.5	39.5	38.6	37.9
7	38.6	39.7	40.7	42.0	43.7	45.2	46.8	48.6	49.8	51.4	52.7	53.7	54.8	55.9	56.7
8	65.8	65.9	65.6	66.1	66.4	66.4	66.6	66.7	66.6	66.6	66.6	66.0	65.5	64.7	63.7
9	56.1	55.5	55.5	55.6	55.6	55.8	56.6	57.4	58.3	59.0	60.3	60.7	61.7	62.0	62.8
10	65.9	65.7	65.9	65.8	65.6	65.8	65.7	65.8	66.0	66.2	66.0	65.5	64.6	64.0	63.8
11	60.5	59.7	59.2	58.9	58.2	58.1	58.0	58.2	58.6	58.7	59.3	60.1	60.9	61.5	61.9
12	72.1	72.4	73.4	73.9	75.1	76.3	76.9	77.8	78.1	78.7	79.2	79.5	79.6	79.4	79.6
13	78.6	78.3	78.1	77.9	77.7	76.9	76.8	76.1	75.8	75.0	75.0	74.7	73.7	73.4	73.1
14	72.1	72.1	71.9	71.8	71.4	71.4	71.5	71.6	71.5	71.5	71.2	71.0	70.8	70.4	70.2
15	68.6	68.5	67.9	67.8	67.6	67.5	67.3	67.4	67.0	66.9	66.9	67.0	66.3	66.3	66.2
16	66.0	65.9	66.0	66.1	66.1	66.2	66.3	66.4	66.7	66.7	66.8	67.1	66.6	66.3	66.3
17	67.6	67.6	67.5	67.5	67.7	67.8	68.1	68.4	68.5	68.8	68.7	68.8	68.8	68.7	68.6
18	68.5	67.9	68.0	68.0	68.1	68.0	68.0	68.1	68.1	68.2	68.3	68.1	68.0	67.3	66.9
19	66.3	66.1	66.0	66.1	66.0	66.1	66.2	66.3	66.3	66.1	65.9	65.4	65.2	65.0	64.3
20	62.1	61.9	61.9	62.1	62.1	62.2	62.3	62.3	61.9	61.6	60.8	59.9	59.4	58.4	57.3
21	48.3	47.3	46.6	46.3	45.5	45.2	44.7	44.1	44.0	43.6	43.7	44.1	44.1	44.1	44.3
22	50.1	50.6	51.4	52.2	52.4	52.8	53.0	54.1	54.7	55.5	55.6	55.5	55.4	54.7	54.5
23	51.5	51.0	50.7	50.0	49.8	49.3	48.9	48.8	48.6	48.1	47.9	47.7	47.4	46.9	46.8
24	42.7	42.4	42.1	41.3	41.0	41.9	42.0	42.4	42.7	42.9	43.2	43.3	43.4	43.6	44.2
25	49.7	50.1	50.7	51.0	51.7	51.8	51.8	51.8	51.8	51.7	51.9	51.9	51.9	51.4	51.4
26	52.5	52.4	52.4	52.5	53.0	53.2	53.2	54.0	54.4	55.0	55.0	55.8	55.9	56.0	56.1
27	62.2	62.4	62.4	62.4	62.4	62.5	62.6	62.9	62.4	62.2	62.0	61.1	60.4	60.6	59.7
28	52.7	50.9	49.5	48.4	47.3	46.1	45.0	44.3	43.2	42.8	42.1	41.4	40.4	39.9	39.6
29	44.0	44.7	45.6	46.1	46.7	47.6	48.5	49.6	50.7	50.9	51.6	52.1	52.2	52.9	54.8
30	63.4	63.8	64.4	64.8	65.7	66.4	66.6	66.7	67.1	67.6	67.7	67.7	67.6	67.0	67.3
31	61.6	60.1	58.9	56.8	54.7	53.0	51.4	49.3	46.9	44.4	42.7	41.2	38.9	37.6	36.3
Среднее.	54.7	54.5	54.5	54.5	54.6	54.6	54.7	54.9	55.0	55.0	55.1	55.0	54.7	54.5	54.5

3	4	5	6	7	8	9	10	11	12	Средняя съ 1ч н. до 12ч н.	$\frac{7^h+1^h+9^h}{3}$	Разность.	Максимумъ.	Минимумъ.	Разность.
32.2	33.3	34.0	34.8	35.2	36.0	37.1	38.0	38.1	38.1	31.3	32.2	— 0.9	38.1	25.9	12.2
35.8	34.8	34.2	33.7	33.3	32.6	31.8	31.4	30.9	30.5	36.2	35.8	0.4	39.1	30.5	8.6
36.4	37.0	37.6	37.6	37.5	37.6	37.2	36.7	36.2	35.6	34.1	34.5	— 0.4	37.6	29.7	7.9
31.8	32.1	32.3	32.5	32.9	33.5	33.9	34.0	34.4	34.6	32.9	32.5	0.4	35.6	31.1	4.5
41.4	41.5	42.1	42.4	42.6	42.8	43.5	43.7	43.6	43.5	40.0	40.7	— 0.7	43.7	34.6	9.1
36.9	36.6	35.7	35.6	35.5	35.6	36.5	36.6	37.6	38.6	39.7	39.4	0.3	43.8	35.5	8.3
57.9	59.3	60.2	61.0	61.8	63.1	64.3	65.5	65.8	65.8	53.9	56.3	— 2.4	65.8	38.6	27.2
62.9	62.3	61.4	60.7	60.0	59.0	58.2	57.4	56.6	56.1	63.5	63.2	0.3	66.7	56.1	10.6
63.2	63.9	64.7	64.8	65.5	65.5	65.6	65.7	66.1	65.9	61.0	61.7	— 0.7	66.1	55.5	10.6
63.8	64.2	63.8	63.6	63.4	62.8	62.4	61.7	61.4	60.5	64.4	64.1	0.3	66.2	60.5	5.7
62.6	64.0	65.4	66.4	67.5	68.2	69.5	70.2	71.5	72.1	62.6	63.1	— 0.5	72.1	58.0	14.1
79.6	79.6	79.7	80.2	80.1	80.0	79.8	79.6	79.0	78.6	78.0	79.0	— 1.0	80.2	72.1	8.1
72.7	72.5	72.4	72.3	72.2	72.2	72.3	72.3	72.2	72.1	74.5	73.9	0.6	78.6	72.1	6.5
70.1	70.0	70.0	69.9	69.9	69.6	69.6	69.4	69.0	68.6	70.7	70.5	0.2	72.1	68.6	3.5
66.2	66.1	66.1	66.1	66.1	66.0	66.0	66.0	66.0	66.0	66.8	66.6	0.2	68.6	66.0	2.6
66.3	66.5	66.9	67.2	67.4	67.5	67.6	67.7	67.6	67.6	66.7	66.8	— 0.1	67.7	65.9	1.8
68.6	68.6	68.6	68.6	68.7	68.7	68.9	69.2	69.0	68.5	68.4	68.7	— 0.3	69.2	67.5	1.7
66.6	66.6	66.7	66.5	66.6	66.4	66.5	66.5	66.4	66.3	67.4	67.3	0.1	68.5	66.3	2.2
64.1	64.1	64.0	63.9	63.7	63.6	63.4	63.2	62.8	62.1	64.9	64.9	0.0	66.3	62.1	4.2
56.7	55.6	55.1	54.6	53.4	52.7	51.4	50.4	49.5	48.3	57.9	57.4	0.5	62.3	48.3	14.0
45.1	45.9	46.8	47.4	47.6	48.3	49.0	49.3	49.7	50.1	46.1	45.7	0.4	50.1	43.6	6.5
54.5	54.6	54.4	54.1	53.3	52.9	52.4	52.2	52.0	51.5	53.5	53.7	— 0.2	55.6	50.1	5.5
46.7	46.5	46.1	45.9	45.6	45.4	44.8	44.2	43.5	42.7	47.4	46.8	0.6	51.5	42.7	8.8
44.9	46.0	46.6	47.2	48.1	48.5	48.8	49.1	49.5	49.7	44.6	44.9	— 0.3	49.7	41.0	8.7
51.7	51.8	52.1	52.0	52.2	52.1	52.4	52.7	52.4	52.5	51.7	51.9	— 0.2	52.7	49.7	3.0
56.4	57.1	58.1	58.7	59.5	60.2	61.1	61.6	62.0	62.2	56.3	57.0	— 0.7	62.2	52.4	9.8
59.3	58.9	58.1	57.6	57.4	56.3	55.6	54.9	53.9	52.7	59.8	59.7	0.1	62.9	52.7	10.2
39.4	39.6	40.0	40.5	41.0	41.9	42.5	42.8	43.6	44.0	43.4	42.2	1.2	52.7	39.4	13.3
55.6	55.4	56.4	57.9	59.1	60.5	61.5	62.5	62.8	63.4	53.3	54.7	— 1.4	63.4	44.0	19.4
66.9	66.8	66.7	66.7	66.2	65.6	64.6	63.5	62.9	61.8	65.9	66.1	— 0.2	67.7	61.6	6.1
35.2	34.7	34.0	33.7	33.3	32.9	32.5	31.8	31.2	30.7	42.4	39.8	2.6	61.6	30.7	30.9
54.6	54.7	54.8	55.0	55.1	55.1	55.2	55.2	55.1	54.9	54.8	54.9	— 0.1	59.3	50.1	9.2

Число по новому стилю.	12	1	2	3	4	5	6	7	8	9	10	11	Полдень.	1	2
1	30.7	30.3	30.1	29.8	29.8	29.7	29.6	29.5	29.5	29.5	29.6	29.6	29.7	29.9	30.3
2	36.6	37.1	37.6	38.3	38.7	39.4	39.9	40.5	40.8	40.9	41.4	41.6	41.5	41.6	41.6
3	44.9	45.3	45.3	45.4	45.7	46.3	46.4	46.9	47.4	47.9	48.4	48.4	48.4	49.1	49.1
4	51.4	51.9	52.3	52.4	52.5	52.4	52.8	53.7	54.2	54.4	55.1	55.5	55.7	56.0	56.3
5	58.7	58.7	58.6	58.3	57.8	57.5	57.2	57.1	57.0	56.5	55.8	55.7	54.8	53.4	52.4
6	39.1	36.4	35.8	34.3	32.8	31.6	31.0	29.9	28.9	28.4	27.4	26.8	26.2	25.4	25.0
7	25.6	25.7	25.6	25.8	26.0	26.2	26.6	27.2	27.4	28.0	28.4	28.9	29.5	30.0	30.5
8	34.8	34.7	34.9	35.1	35.1	35.0	35.3	35.9	35.2	35.2	35.4	35.5	35.5	35.6	35.0
9	36.2	36.1	36.1	36.0	36.0	35.9	35.8	35.7	35.6	34.8	34.6	33.8	33.0	32.2	31.9
10	33.7	34.2	34.6	34.8	35.5	35.9	36.5	37.3	37.8	38.1	39.0	39.3	39.9	40.3	40.5
11	46.1	46.5	46.9	47.4	48.0	48.8	49.3	50.3	51.0	51.7	52.0	52.1	52.3	52.8	53.1
12	54.7	54.3	54.1	53.7	53.4	52.9	52.7	52.4	52.5	52.2	52.2	51.8	51.6	50.9	50.8
13	48.6	48.4	48.3	48.2	47.9	47.7	47.4	47.3	47.1	47.3	47.4	47.4	47.6	47.5	47.2
14	47.3	47.4	47.3	47.3	47.6	47.9	48.4	49.0	50.1	50.8	51.5	51.7	51.9	52.3	52.4
15	53.8	53.2	53.0	52.9	52.8	52.8	52.8	52.8	52.8	52.7	52.8	52.7	52.3	52.2	52.2
16	55.0	55.1	55.2	55.4	55.4	55.5	55.6	56.3	56.4	56.4	56.5	56.6	56.6	56.5	56.4
17	57.3	57.5	57.0	57.0	57.0	56.9	56.9	56.9	56.8	56.7	56.4	56.1	56.0	55.4	55.2
18	53.7	53.8	53.8	54.0	54.5	54.7	55.0	55.7	56.1	56.6	57.0	57.4	57.6	57.4	57.4
19	58.3	58.1	58.0	57.9	57.9	57.9	57.8	57.9	57.8	57.4	57.7	57.6	57.5	57.3	57.1
20	58.9	58.9	59.0	59.3	59.8	60.0	60.5	61.1	61.6	61.8	61.9	62.0	61.7	61.6	61.4
21	60.8	60.7	60.5	60.1	59.8	59.7	59.5	59.3	58.6	58.4	58.1	57.4	56.6	55.6	54.8
22	48.8	47.9	47.2	46.7	46.3	45.8	45.5	45.2	44.5	44.6	44.4	44.1	43.9	43.4	43.1
23	39.3	38.6	37.9	37.6	37.4	37.4	37.0	36.3	35.4	34.6	34.2	34.5	34.6	34.6	34.6
24	37.0	36.9	36.8	36.9	37.0	37.3	38.1	38.9	39.2	39.5	39.8	40.3	40.4	40.5	40.7
25	45.2	45.4	46.0	46.5	46.9	47.5	47.9	48.6	49.0	49.6	49.9	49.9	50.0	50.2	50.5
26	53.8	54.2	54.5	54.6	54.7	54.7	54.7	54.7	54.6	54.6	55.0	54.5	53.5	53.0	51.9
27	47.8	47.3	46.8	46.8	46.7	46.7	46.7	46.5	46.4	46.4	46.4	46.5	46.4	46.4	46.5
28	48.3	48.4	48.4	48.6	49.2	49.6	50.2	51.1	51.5	51.9	52.3	52.8	53.1	53.8	54.0
29															
30															
31															
Среднее.	46.7	46.5	46.5	46.5	46.5	46.6	46.7	46.9	47.0	47.0	47.2	47.2	47.1	47.0	46.9

3	4	5	6	7	8	9	10	11	12	Средния съ $1^{ч}$ н до $12^{ч}$ н	$\frac{7^{ч}+1^{ч}+9^{ч}}{3}$	Разность.	Максимумъ.	Минимумъ.	Разность.
30.8	30.9	32.0	32.5	33.4	34.4	35.3	36.1	36.4	36.6	31.3	31.6	— 0.3	36.6	29.5	7.1
42.0	42.4	42.7	43.2	43.5	43.7	44.4	44.4	44.5	44.9	41.4	42.2	— 0.8	44.9	36.6	8.3
49.3	49.5	49.8	50.1	50.2	50.3	50.5	50.7	51.3	51.4	48.3	48.8	— 0.5	51.4	44.9	6.5
56.4	56.3	56.8	57.1	57.6	58.0	58.5	58.8	58.7	58.7	55.4	56.1	— 0.7	58.8	51.4	7.4
51.9	50.6	49.2	48.6	46.9	45.8	43.8	42.3	41.0	39.1	52.5	51.4	1.1	58.7	39.1	19.6
25.1	24.9	25.0	24.8	24.9	25.1	25.3	25.5	25.6	25.6	28.3	26.9	1.4	39.1	24.8	14.3
31.0	31.5	32.2	32.9	33.4	33.9	34.3	34.6	34.8	34.8	29.8	30.5	— 0.7	34.8	25.6	9.2
35.3	35.6	35.9	36.1	36.2	36.3	36.4	36.3	36.2	36.2	35.6	36.0	— 0.4	36.4	34.7	1.7
31.8	31.8	31.9	32.1	32.6	32.6	33.1	33.4	33.6	33.7	34.0	33.7	0.3	36.2	31.8	4.4
40.8	41.5	42.5	42.9	43.6	44.3	45.0	45.3	45.9	46.1	39.8	40.9	— 1.1	46.1	33.7	12.4
53.2	53.6	54.2	54.6	54.8	54.9	55.1	55.0	54.9	54.7	51.8	52.7	— 0.9	55·1	46.1	9.0
50.0	49.7	49.6	49.5	49.5	49.3	49.0	48.9	48.7	48.6	51.3	50.8	0.5	54.7	48.6	6.1
47.1	46.7	47.0	47.0	47.2	46.9	47.0	47.2	47.3	47.3	47.4	47.3	0.1	48.6	46.7	1.9
52.7	52.8	53.0	53.3	53.5	53.9	54.2	54.1	54.0	53.8	51.2	51.8	— 0.6	54.2	47.3	6.9
52.3	52.3	52.5	52.8	53.2	53.7	54.2	54.4	54.6	55.0	53.0	53.1	— 0.1	55.0	52.2	2.8
56.4	56.3	56.7	56.9	56.9	57.0	57.1	57.2	57.3	57.3	56.3	56.6	— 0.3	57.3	55.0	2.3
54.8	54.1	53.8	53.8	53.8	53.7	53.7	53.3	53.5	53.7	55.5	55.3	0.2	57.5	53.3	4.2
57.5	57.8	57.9	58.1	58.4	58.6	58.6	58.5	58.4	58.3	56.7	57.2	— 0.5	58.6	53.7	4.9
57.2	57.2	57.4	57.7	57.9	58.1	58.8	58.8	58.8	58.9	57.8	58.7	— 0.9	58.9	57.1	1.8
61.4	61.2	61.3	61.5	61.7	61.8	61.6	61.6	61.0	60.8	61.0	61.4	— 0.4	62.0	58.9	3.1
54.5	53.7	53.4	52.8	52.2	51.6	51.0	50.1	49.8	48.8	56.0	55.3	0.7	60.8	48.8	12.0
42.8	41.9	41.5	41.2	40.9	40.5	40.3	40.0	39.7	39.3	43.6	43.0	0.6	48.8	39.3	9.5
34.8	34.8	35.2	35.8	35.9	36.1	36.8	36.9	36.9	37.0	36.1	35.9	0.2	39.3	34.2	5.1
41.2	41.3	41.4	41.9	42.7	43.4	43.3	44.5	44.9	45.2	40.3	40.9	— 0.6	45.2	36.8	8.4
50.7	51.0	51.2	51.9	52.3	52.8	53.3	53.4	53.6	53.8	49.9	50.7	— 0.8	53.8	45.2	8.6
51.7	51.2	51.0	51.0	50.8	50.5	49.9	49.6	48.7	47.8	52.7	52.5	0.2	55.0	47.8	8.2
46.5	46.5	46.7	46.9	47.3	47.5	47.9	48.3	48.2	48.3	46.9	46.9	0.0	48.3	46.4	1.9
54.4	55.2	55.7	56.6	57.6	58.6	59.7	60.6	61.5	62.0	53.8	54.9	— 1.1	62.0	48.3	13.7
46.9	46.9	47.1	47.3	47.5	47.6	47.8	47.8	47.8	47.8	47.1	47.2	— 0.1	50.6	43.5	7.1

Число по новому стилю.	12	1	2	3	4	5	6	7	8	9	10	11	Полдень.	1	2	3	4	5	6	7	8	9	10	11	12	Средняя съ 1ч н. до 12ч н.	$\frac{7^h+1^h+2\cdot 9^h}{4}$	Разность.	Максимумъ.	Минимумъ.	Разность.
1	62.0	62.7	62.9	63.5	64.1	65.0	65.6	66.6	67.0	67.7	68.1	68.4	68.4	67.8	67.8	67.8	68.0	68.2	68.4	68.7	68.6	68.8	69.0	68.9	68.6	67.0	67.7	—0.7	69.0	62.0	7.0
2	68.6	68.6	68.4	68.0	67.5	67.3	67.2	67.2	66.6	66.3	65.9	64.9	64.4	63.8	62.9	62.3	62.0	61.5	61.4	61.1	60.6	59.9	59.3	58.8	58.3	64.1	63.6	0.5	68.6	58.3	10.3
3	58.3	57.4	57.1	56.7	56.3	56.2	56.1	55.9	56.2	56.5	56.6	56.5	56.4	56.2	56.2	56.7	57.0	57.5	58.1	59.0	59.1	59.7	60.3	60.7	61.2	57.4	57.3	0.1	61.2	55.9	5.3
4	61.2	61.4	61.6	61.8	62.1	62.3	62.8	63.3	63.9	64.1	64.1	64.1	64.2	63.8	63.3	63.1	62.7	62.3	62.3	62.3	62.1	62.1	61.9	61.2	60.7	62.7	63.1	—0.4	64.2	60.7	3.5
5	60.7	60.3	59.8	59.2	59.0	59.0	58.8	58.8	59.0	59.0	58.8	58.9	59.0	58.3	58.4	58.7	59.1	59.4	59.9	60.1	60.5	61.1	61.6	61.8	62.1	59.6	59.4	0.2	62.1	58.3	3.8
6	62.1	62.1	62.3	62.8	63.1	63.9	64.3	65.0	65.7	66.0	66.1	66.1	66.1	66.0	65.8	66.0	66.3	66.3	67.0	67.4	67.4	67.8	68.2	68.0	68.1	65.6	66.3	—0.7	68.2	62.1	6.1
7	68.1	68.2	68.3	68.7	68.7	68.9	69.0	69.4	69.8	69.8	69.2	69.1	68.9	68.7	68.4	68.2	68.1	68.1	68.1	67.9	67.9	67.9	67.8	67.8	67.6	68.5	68.7	—0.2	69.8	67.6	2.2
8	67.6	67.5	67.4	67.2	67.1	67.0	66.8	66.8	66.2	66.2	65.9	65.6	64.9	64.1	63.5	62.0	62.3	61.8	61.3	60.7	60.1	58.9	57.8	57.0	56.0	63.8	63.3	0.5	67.6	56.0	1.6
9	56.0	55.0	53.8	52.5	51.7	50.7	50.1	49.0	48.2	48.3	48.4	48.5	48.9	49.4	49.4	49.9	50.7	51.3	52.1	52.9	54.5	55.0	55.1	55.7	55.6	51.5	51.1	0.4	56.0	48.2	7.8
10	55.6	56.3	56.6	56.8	57.4	57.8	58.1	58.1	58.5	58.7	58.9	58.6	58.4	58.2	57.8	57.5	56.9	56.7	56.7	56.8	56.8	56.8	56.8	56.4	56.7	57.4	57.7	—0.3	58.9	55.6	3.3
11	55.7	55.5	55.5	55.5	55.5	55.7	56.0	56.3	56.4	56.5	56.7	56.4	56.2	55.9	55.3	54.9	54.8	54.7	54.6	54.5	54.0	53.3	52.5	51.6	51.2	55.1	55.2	—0.1	56.7	51.2	5.5
12	51.2	51.0	50.1	49.6	49.1	48.9	48.3	47.5	46.6	46.3	46.2	46.0	45.7	45.7	45.6	45.7	46.1	46.7	46.8	47.8	48.4	48.8	49.4	49.9	50.8	47.8	47.3	0.5	51.2	45.6	5.6
13	50.8	51.1	51.9	52.8	53.9	55.1	56.1	57.5	58.3	58.9	59.4	60.0	60.2	60.8	61.0	61.3	61.9	62.0	62.6	63.1	63.3	63.8	63.7	63.6	63.6	59.1	60.7	—1.6	63.8	50.8	13.0
14	63.6	63.8	63.6	62.9	63.1	63.1	63.0	62.4	61.4	61.2	60.7	59.5	58.1	57.1	55.8	55.1	54.1	53.0	51.6	50.1	48.2	47.1	45.8	44.6	43.3	56.6	55.5	1.1	63.8	43.3	20.5
15	43.3	41.7	40.2	38.2	36.9	35.7	34.4	33.3	33.1	33.3	33.2	33.2	33.3	32.7	32.8	33.0	33.2	33.5	34.0	34.5	34.8	35.3	35.6	35.8	35.7	35.0	33.8	1.2	43.3	32.7	10.6
16	35.7	35.8	35.8	36.0	36.1	36.8	37.1	37.9	38.2	38.4	38.5	39.1	39.4	39.5	39.4	39.4	39.7	40.0	40.5	41.1	41.3	41.4	41.5	41.6	41.6	38.9	39.6	—0.7	41.6	35.7	5.9
17	41.6	41.8	41.7	41.7	42.1	42.6	43.1	43.8	44.5	44.8	45.5	45.7	45.6	46.4	46.6	47.4	47.7	48.2	48.7	49.7	49.8	50.3	50.5	50.6	50.8	46.0	46.8	—0.8	50.8	41.6	9.2
18	50.8	50.8	50.9	50.7	50.7	50.8	51.1	51.6	51.7	51.8	51.8	51.9	51.9	52.0	52.0	52.1	52.2	52.5	52.7	53.1	53.4	53.5	53.7	53.8	53.9	52.0	52.4	—0.4	53.9	50.7	3.2
19	53.9	54.0	54.0	54.0	54.1	54.1	54.3	54.3	54.4	54.0	53.7	53.3	53.0	53.0	53.1	53.5	54.0	54.4	55.2	55.4	56.1	56.7	57.2	57.2	57.7	54.5	54.7	—0.2	57.7	53.0	4.7
20	57.7	58.0	58.1	58.3	58.5	58.7	58.8	59.2	59.3	59.2	59.0	58.8	58.5	58.1	57.6	57.2	57.4	57.3	57.2	57.3	57.6	57.9	58.0	57.9	57.9	58.2	58.4	—0.2	59.3	57.2	2.1
21	57.9	57.8	57.7	57.6	57.6	57.5	57.6	57.7	57.6	57.5	57.7	57.8	57.4	57.3	56.8	56.7	56.8	56.9	56.9	57.2	57.4	57.5	57.6	57.7	57.3	57.4	57.5	—0.1	57.9	56.7	1.2
22	57.3	57.3	57.2	57.2	57.3	57.4	57.3	57.7	57.9	57.9	57.9	57.7	57.6	57.3	57.0	56.8	56.9	56.3	56.5	57.0	57.3	57.5	57.6	57.7	57.4	57.3	57.5	—0.2	57.9	56.3	1.6
23	57.4	57.3	57.2	57.3	57.3	57.5	57.8	57.9	58.1	58.1	58.1	57.6	57.4	57.2	57.2	57.2	57.1	57.0	57.3	57.4	57.4	57.8	58.3	58.4	58.9	57.6	57.6	0.0	58.9	57.0	1.9
24	58.9	59.2	59.7	60.0	60.3	61.1	61.6	62.3	62.9	63.1	63.4	63.7	64.0	64.3	64.4	64.5	64.6	64.9	65.4	65.6	65.7	66.1	66.5	66.5	66.5	63.4	64.2	—0.8	66.5	58.9	7.6
25	66.5	66.7	66.9	66.9	66.9	66.9	66.9	67.0	67.0	66.8	66.3	65.6	64.3	63.6	62.8	61.1	60.0	59.6	58.7	57.9	56.7	55.2	54.3	62.9	51.6	62.5	61.9	0.6	67.0	51.6	15.4
26	51.6	50.6	49.8	48.6	47.7	47.2	46.2	45.2	44.5	44.3	43.7	43.6	43.3	43.3	43.4	44.1	44.0	44.4	45.3	46.0	47.2	48.1	48.7	49.3	49.8	46.2	45.5	0.7	51.6	43.3	8.3
27	49.8	50.6	51.2	51.9	52.8	53.4	54.2	55.1	55.8	56.1	56.1	56.6	56.8	57.0	57.0	57.1	57.2	57.7	58.4	59.5	59.8	60.5	60.8	60.9	61.3	56.3	57.5	—1.2	61.3	49.8	11.5
28	61.3	61.3	61.5	61.9	62.3	62.5	63.1	63.7	64.2	64.2	64.3	64.4	64.3	64.3	64.5	64.4	64.6	64.8	65.4	66.0	66.7	67.6	67.7	68.0	68.3	64.4	65.2	—0.8	68.3	61.3	7.0
29	68.3	68.7	68.9	69.5	69.5	69.8	70.5	70.9	71.4	71.3	71.3	70.7	70.2	70.2	70.1	70.1	69.4	69.4	69.2	69.5	69.7	69.9	69.5	69.2	69.2	69.9	70.3	—0.4	71.4	68.3	3.1
30	69.2	69.1	69.0	68.9	68.7	68.7	68.7	68.2	68.1	67.9	67.5	66.9	66.4	65.9	65.4	64.9	64.3	64.0	63.7	63.6	63.3	63.1	62.7	62.1	61.8	66.1	65.7	0.4	69.2	61.8	7.4
31	61.8	61.0	60.4	59.5	58.6	57.7	56.7	55.6	55.3	55.2	54.8	54.6	54.2	53.9	53.9	53.7	53.8	53.9	54.1	54.6	54.9	54.9	54.9	54.8	54.7	55.8	54.8	1.0	61.8	53.7	8.1
Среднее	57.6	57.5	57.4	57.3	57.3	57.4	57.5	57.6	57.7	57.7	57.7	57.5	57.3	57.2	56.0	56.9	56.9	56.9	57.1	57.3	57.4	57.6	57.6	57.4	57.3	57.3	57.5	—0.2	60.6	53.7	6.9

Число по новому стилю.	12	1	2	3	4	5	6	7	8	9	10	11	Полдень.	1	2
1	54.7	54.6	54.5	54.7	55.0	55.6	55.7	56.3	56.2	56.4	56.6	56.7	56.9	56.9	57.0
2	62.0	62.4	62.8	63.0	63.2	63.2	63.5	64.2	64.3	64.3	64.4	64.2	63.9	63.6	63.3
3	64.0	64.0	64.1	64.1	64.1	64.2	64.2	64.4	64.7	64.5	64.2	64.0	63.9	63.7	63.6
4	66.9	67.1	67.0	67.2	67.2	67.4	68.0	68.4	68.7	69.0	68.6	68.6	68.2	67.9	67.6
5	68.5	68.7	68.9	69.1	69.4	70.0	70.7	71.6	71.7	71.7	71.6	71.3	71.1	71.0	70.9
6	71.7	71.9	71.9	71.9	72.1	72.0	72.1	72.3	72.2	72.0	71.4	71.0	70.8	70.1	70.0
7	66.6	65.7	65.2	64.7	64.7	64.7	64.7	65.1	64.6	64.5	64.0	63.9	64.0	63.8	63.6
8	65.7	66.1	66.9	67.5	68.1	68.6	68.9	69.8	70.1	70.4	70.7	70.7	70.1	70.1	70.1
9	70.2	70.2	70.1	70.0	70.0	70.0	70.0	70.2	70.5	70.5	70.6	70.5	70.1	70.0	69.9
10	70.4	70.4	70.3	70.3	70.2	70.3	70.3	70.6	70.6	70.8	70.4	70.0	69.9	69.9	69.8
11	68.5	68.6	68.6	68.2	68.1	68.0	68.1	68.0	68.1	67.9	67.9	67.8	67.5	67.2	67.1
12	68.0	67.9	67.9	67.9	68.0	68.3	68.8	69.2	69.5	69.4	69.4	69.2	68.9	68.8	68.8
13	68.3	67.9	67.6	67.5	67.4	67.2	67.2	67.2	66.8	66.9	67.4	67.7	68.0	68.2	68.4
14	71.0	71.0	71.1	71.1	71.1	71.5	71.7	71.9	72.0	72.1	72.0	71.9	71.9	71.9	71.9
15	70.7	70.7	70.6	70.4	70.2	70.1	70.1	70.2	70.2	70.1	70.0	70.0	69.9	69.9	69.9
16	71.8	71.8	71.7	71.9	71.9	71.8	71.9	72.0	72.1	71.9	71.9	71.7	71.5	71.1	71.0
17	71.5	71.7	71.6	71.5	71.5	71.4	71.4	71.4	71.0	71.0	70.7	70.6	70.3	69.9	69.7
18	69.1	69.0	68.9	68.8	68.7	68.6	68.6	68.6	68.6	68.5	68.0	67.3	66.8	66.5	66.3
19	65.4	65.4	65.4	65.7	65.8	66.1	66.4	66.6	66.5	66.3	66.1	65.8	65.5	65.2	64.8
20	61.9	61.6	61.4	61.3	61.1	61.2	61.1	61.2	61.1	60.9	61.0	60.7	60.4	60.2	59.8
21	60.4	60.5	60.6	60.6	60.7	60.8	60.9	61.0	60.9	60.8	60.7	60.7	60.3	60.2	59.9
22	59.4	59.1	58.8	58.7	58.5	58.5	58.3	58.0	57.8	57.7	57.5	57.2	56.4	56.1	55.8
23	58.5	58.7	59.1	59.6	59.9	60.2	60.9	61.1	61.8	61.8	62.0	62.1	62.0	62.2	62.5
24	63.3	63.3	63.2	63.0	62.9	62.8	62.7	62.4	62.3	61.7	61.7	61.2	61.2	60.9	60.7
25	58.3	58.0	57.6	57.4	56.9	56.5	56.1	55.6	54.1	53.2	51.6	50.7	49.6	48.3	47.0
26	43.2	42.9	43.0	43.1	43.5	43.8	43.8	44.1	44.4	44.6	44.7	44.7	44.7	44.5	44.9
27	46.0	46.7	47.3	47.5	48.7	49.2	49.4	50.2	50.7	50.8	51.0	51.6	51.9	52.6	53.0
28	58.0	58.3	58.5	59.0	59.3	59.7	59.9	59.9	59.9	59.9	59.3	59.0	58.1	57.8	57.5
29	48.1	47.2	46.3	45.1	44.8	44.3	44.0	43.3	41.8	41.2	40.7	39.9	39.4	39.1	38.9
30	42.2	43.2	44.0	44.4	45.2	45.5	45.5	45.9	46.5	47.3	47.5	47.7	48.0	48.3	48.6
31															
Среднее.	62.8	62.8	62.8	62.8	62.9	63.0	63.2	63.4	63.3	63.3	63.1	62.9	62.7	62.5	62.4

3	4	5	6	7	8	9	10	11	12	Средняя съ 1^h н. до 12^h н.	$\frac{7^h+1^h+8^h}{3}$	Разность.	Максимумъ.	Минимумъ.	Разность.
57.1	57.8	58.5	59.0	59.7	60.8	61.4	62.0	62.0	62.0	57.5	58.2	— 0.7	62.0	54.5	7.5
63.1	63.0	63.0	63.2	63.6	63.9	64.1	64.0	64.0	64.0	63.6	64.0	— 0.4	64.4	62.0	2.4
63.4	63.6	64.0	64.3	65.0	65.3	66.1	66.3	66.4	66.9	64.5	64.7	— 0.2	66.9	63.4	3.5
67.4	67.2	67.0	67.2	67.2	67.3	67.7	68.0	68.1	68.5	67.7	68.0	— 0.3	69.0	66.9	2.1
71.0	71.0	71.2	71.3	71.4	72.0	71.8	71.9	71.9	71.7	70.9	71.5	— 0.6	71.9	68.5	3.4
69.7	69.2	69.0	68.9	68.8	68.6	68.0	67.7	66.9	66.6	70.3	70.1	0.2	72.3	66.6	5.7
63.5	63.6	63.7	63.5	64.1	64.9	65.1	65.4	65.3	65.7	64.5	64.7	— 0.2	66.6	63.5	3.1
70.0	70.1	70.1	70.2	70.4	70.6	70.7	70.5	70.3	70.2	69.5	70.2	— 0.7	70.7	65.7	5.0
69.9	69.7	69.5	69.7	70.2	70.3	70.6	70.6	70.5	70.4	70.2	70.3	— 0.1	70.6	69.5	1.1
69.6	69.1	69.0	69.0	69.0	69.1	69.0	68.9	68.5	68.5	69.8	69.8	0.0	70.8	68.5	2.3
67.1	67.0	66.9	67.0	67.0	67.0	67.2	67.5	67.8	68.0	67.7	67.5	0.2	68.6	66.9	1.7
68.7	68.6	68.4	68.0	67.9	68.2	68.5	68.5	68.3	68.6	68.6	68.8	— 0.2	69.5	67.9	1.6
68.8	69.0	69.2	69.5	69.7	70.3	70.5	70.7	70.9	71.0	68.5	68.6	— 0.1	71.0	66.8	4.2
71.8	71.6	71.0	70.7	70.7	70.7	71.0	70.9	70.8	70.7	71.4	71.6	— 0.2	72.1	70.7	1.4
69.9	70.1	70.2	70.3	70.9	71.0	71.5	71.7	71.9	71.8	70.4	70.5	— 0.1	71.9	69.9	2.0
70.8	70.8	70.8	70.9	71.0	71.1	71.3	71.3	71.4	71.5	71.5	71.5	0.0	72.1	70.8	1.3
69.4	69.1	69.1	69.2	69.2	69.1	69.4	69.3	69.2	69.1	70.3	70.2	0.1	71.7	69.1	2.6
65.9	65.8	65.8	65.7	65.5	65.5	65.4	65.2	65.4	65.4	67.1	66.8	0.3	69.1	65.2	3.9
64.6	64.4	64.1	63.8	63.6	63.5	63.2	62.5	62.0	61.9	64.9	65.0	— 0.1	66.6	61.9	4.7
59.6	59.7	59.6	59.6	59.9	60.3	60.5	60.5	60.4	60.4	60.6	60.6	0.0	61.9	59.6	2.3
59.7	59.6	59.6	59.5	59.3	59.6	59.7	59.6	59.5	59.4	60.2	60.3	— 0.1	61.0	59.3	1.7
55.8	56.1	56.3	56.6	56.8	57.4	58.0	58.3	58.4	58.5	57.5	57.4	0.1	59.4	55.8	3.6
62.4	62.5	62.7	63.0	63.4	63.7	63.7	63.5	63.5	63.3	61.8	62.3	— 0.5	63.7	58.5	5.2
60.5	60.1	60.0	59.9	59.5	59.5	59.4	59.2	58.5	58.3	61.1	60.9	0.2	63.3	58.3	5.0
46.3	45.6	44.9	44.7	44.7	44.6	43.7	43.3	43.3	43.2	50.2	49.2	1.0	58.3	43.2	15.1
45.1	45.0	44.9	45.0	45.1	45.3	45.4	45.8	46.0	46.0	44.5	44.7	— 0.2	46.0	42.9	3.1
53.9	54.1	54.5	55.2	55.4	56.5	57.1	57.0	57.3	58.0	52.2	53.3	— 1.1	58.0	46.0	12.0
56.5	56.2	54.9	54.3	53.0	51.9	50.8	49.8	49.1	48.1	56.5	56.2	0.3	59.9	48.1	11.8
39.1	39.1	39.4	39.8	40.1	40.8	41.4	41.6	41.9	42.2	41.8	41.3	0.5	48.1	38.9	9.2
48.7	49.0	49.3	49.8	50.0	50.5	50.7	50.7	50.9	50.9	47.7	48.3	— 0.6	50.9	42.2	8.7
62.3	62.3	62.2	62.3	62.4	62.6	62.8	62.7	62.7	62.7	62.8	62.9	— 0.1	64.9	60.4	4.5

Число по новому стилю	12	1	2	3	4	5	6	7	8	9	10	11	Полдень.	1	2
1	50.9	50.9	50.8	50.8	50.8	50.7	50.7	50.9	50.9	50.8	50.7	50.6	50.3	50.3	50.4
2	52.7	53.0	53.1	53.3	53.5	53.6	54.0	54.3	54.6	54.6	54.7	54.8	54.9	55.1	55.2
3	59.2	59.4	59.4	59.5	59.6	59.6	59.7	60.0	60.0	59.9	59.9	59.7	59.4	59.0	58.8
4	57.0	56.8	56.5	56.5	56.4	56.3	56.3	56.3	56.3	56.1	55.8	55.8	55.7	55.6	55.5
5	57.6	58.0	58.4	58.6	58.7	59.0	59.4	59.7	60.3	60.1	59.9	59.7	59.6	59.5	59.2
6	57.0	56.3	55.3	54.3	53.4	52.7	52.5	51.7	51.6	51.3	50.9	50.8	50.4	50.6	50.5
7	53.6	53.9	54.6	55.1	55.8	56.8	57.6	58.1	58.9	59.8	60.0	60.0	60.5	61.2	61.5
8	65.7	65.9	66.0	66.0	66.2	66.5	66.9	67.1	67.2	67.3	67.2	67.1	67.0	66.8	66.7
9	67.4	67.3	67.2	67.2	67.1	67.1	66.9	66.9	66.7	66.5	66.0	65.7	65.4	65.0	64.9
10	64.6	64.4	64.4	64.1	63.7	63.7	63.5	63.1	62.8	62.4	62.1	61.5	60.9	60.1	59.3
11	51.2	50.2	49.4	49.1	49.2	49.3	49.4	49.3	49.0	48.7	48.2	48.1	47.2	47.3	47.2
12	48.1	48.2	48.2	48.5	49.1	49.7	50.1	50.7	50.7	51.0	51.2	52.0	52.0	52.2	52.7
13	56.6	56.7	56.7	56.7	56.8	57.1	57.1	57.1	56.9	56.7	56.0	55.6	54.9	54.3	53.9
14	55.0	55.8	56.5	56.7	57.8	58.6	59.3	60.4	60.5	60.7	61.0	61.5	61.8	62.1	62.2
15	64.0	64.2	64.2	64.2	64.1	64.1	64.0	64.2	64.3	64.2	64.1	64.1	64.1	63.6	63.4
16	64.9	65.1	65.2	65.1	65.1	65.5	65.9	66.0	66.1	65.9	65.6	65.2	64.9	64.7	64.3
17	64.3	64.2	64.2	64.0	64.0	64.0	64.0	63.9	63.7	63.6	63.4	62.9	62.6	62.3	61.9
18	61.6	61.5	61.3	61.3	61.1	61.2	61.2	61.0	60.4	60.2	59.7	59.4	59.0	58.6	58.2
19	57.9	57.9	57.6	57.6	57.5	57.4	57.4	57.3	57.0	56.9	56.5	56.5	56.2	56.0	55.8
20	57.9	58.2	58.6	58.7	58.9	59.1	59.6	60.0	60.3	60.3	60.5	60.6	60.7	60.9	61.0
21	64.4	64.8	65.0	65.2	65.4	65.4	65.6	65.7	66.1	65.8	65.5	65.1	64.9	64.7	64.5
22	65.1	65.1	65.1	65.1	65.1	65.2	65.3	65.6	65.6	65.2	65.0	64.7	64.3	63.9	63.8
23	64.4	64.3	64.3	64.4	64.3	64.3	64.2	64.2	64.1	63.9	63.7	63.5	63.1	63.0	63.0
24	64.8	64.8	64.9	65.0	64.9	64.9	64.9	64.9	64.8	64.5	64.1	63.9	63.8	63.3	63.0
25	63.4	63.2	63.3	63.4	63.4	63.7	63.8	63.9	63.9	63.9	63.7	63.2	63.0	62.9	62.7
26	63.9	63.9	63.9	63.9	64.0	64.0	64.0	64.0	64.0	63.5	62.8	62.1	61.6	61.1	60.7
27	62.2	62.2	62.2	62.2	62.2	62.2	62.2	62.2	61.9	61.4	61.0	60.6	60.0	59.8	59.2
28	59.5	59.3	59.5	59.3	59.1	59.0	58.9	58.1	57.6	57.0	56.5	55.9	55.5	55.2	54.5
29	54.3	54.5	54.8	55.0	55.2	55.4	55.5	55.9	55.8	55.6	54.9	54.6	53.8	52.7	52.2
30	50.5	50.6	50.7	51.0	51.7	52.1	52.8	53.0	53.4	53.9	53.9	54.3	55.4	55.9	55.7
31	58.6	59.0	58.9	58.9	59.1	59.2	59.3	59.3	59.1	58.6	58.6	58.3	58.1	57.7	57.8
Среднее.	59.3	59.3	59.4	59.4	59.4	59.6	59.7	59.8	59.8	59.7	59.4	59.3	59.1	58.9	58.7

3	4	5	6	7	8	9	10	11	12	Средняя съ 1^{ч} н. до 12^{ч} н.	$\frac{7^{ч}+1^{ч}+2^{ч}}{3}$	Разность.	Максимумъ.	Минимумъ.	Разность.
50.4	50.6	50.8	51.3	51.7	52.0	52.4	52.5	52.7	52.7	51.1	51.2	— 0.1	52.7	50.3	2.4
55.6	55.8	56.2	66.6	57.1	58.0	58.3	58.7	58.9	59.2	55.4	55.9	— 0.5	59.2	52.7	6.5
58.6	58.2	57.9	57.8	57.7	57.7	57.7	57.6	57.3	57.0	58.9	58.9	0.0	60.0	57.0	3.0
55.5	55.6	55.7	55.9	56.4	56.6	57.4	57.4	57.5	57.6	56.3	56.4	— 0.1	57.6	55.5	2.1
58.7	58.3	57.8	57.8	57.9	57.9	57.8	57.5	57.3	57.0	58.7	59.0	— 0.3	60.3	57.0	3.3
50.5	50.8	50.8	51.1	51.4	51.6	52.7	52.9	53.3	53.6	52.2	51.7	0.5	57.0	50.4	6.6
62.0	62.1	62.7	63.1	63.7	64.3	65.2	65.4	65.6	65.7	60.3	61.5	— 1.2	65.7	53.6	12.1
66.5	66.7	66.8	66.9	67.1	67.2	67.3	67.4	67.3	67.4	66.8	67.1	— 0.3	67.4	65.7	1.7
64.7	64.6	64.7	64.8	64.9	64.9	65.1	64.8	64.7	64.6	65.8	65.7	0.1	67.4	64.6	2.8
58.3	57.6	57.0	56.1	55.5	54.7	53.9	52.8	52.0	51.2	59.7	59.0	0.7	64.6	51.2	13.4
47.1	46.8	46.7	47.0	47.1	47.3	47.1	47.1	47.5	48.1	48.1	47.9	0.2	51.2	46.7	4.5
52.7	53.3	53.7	54.1	54.7	55.4	55.8	56.0	56.2	56.6	52.1	52.9	— 0.8	56.6	48.1	8.5
53.5	53.1	53.1	53.1	53.3	53.5	53.9	54.3	54.6	55.0	55.2	55.1	0.1	57.1	53.1	4.0
62.2	62.4	62.7	63.0	63.4	63.6	63.7	63.6	63.8	64.0	61.0	62.1	— 1.1	64.0	55.0	9.0
63.5	63.4	63.5	63.6	63.9	64.0	64.2	64.5	64.6	64.9	64.0	64.0	0.0	64.9	63.4	1.5
63.9	63.7	63.7	63.6	63.7	63.8	64.1	64.3	64.3	64.3	64.8	64.9	— 0.1	66.1	63.6	2.5
61.8	61.6	61.6	61.7	61.6	61.9	62.3	62.2	61.8	61.6	62.8	62.8	0.0	64.3	61.6	2.7
57.7	57.6	57.7	57.7	57.9	58.0	58.1	58.0	58.0	57.9	59.4	59.2	0.2	61.6	57.6	4.0
55.7	55.8	56.0	56.5	56.8	57.3	57.8	57.8	57.8	57.9	57.0	57.0	0.0	57.9	55.7	2.2
61.0	61.1	61.4	61.8	62.2	62.9	63.3	64.0	64.2	64.4	60.9	61.4	— 0.5	64.4	57.9	6.5
64.2	64.1	64.0	64.1	64.3	64.6	65.0	65.1	65.1	65.1	65.0	65.1	— 0.1	66.1	64.0	2.1
63.5	63.2	63.2	63.5	64.0	64.3	64.4	64.6	64.4	64.4	64.5	64.6	— 0.1	65.6	63.2	2.4
63.0	63.0	63.0	63.2	63.8	64.2	64.5	64.6	64.7	64.8	63.9	63.9	0.0	64.8	63.0	1.8
62.6	62.3	62.2	62.2	62.6	62.9	63.2	63.2	63.3	63.4	63.8	63.8	0.0	65.0	62.2	2.8
62.7	62.7	62.8	62.9	63.0	63.2	63.6	63.7	63.8	63.9	63.3	63.5	— 0.2	63.9	62.7	1.2
60.9	61.4	61.4	61.7	62.1	62.2	62.2	62.3	62.3	62.2	62.7	62.4	0.3	64.0	60.7	3.3
58.9	58.8	58.7	58.9	59.0	59.4	59.5	59.8	59.5	59.5	60.5	60.5	0.0	62.2	58.7	3.5
54.0	53.6	53.6	53.4	53.6	53.8	54.0	54.2	54.4	54.3	56.1	55.8	0.3	59.5	53.4	6.1
51.6	51.4	51.1	50.5	50.5	50.4	50.3	50.2	50.3	50.5	53.1	53.0	0.1	55.9	50.2	5.7
56.2	56.3	56.6	57.0	57.4	57.7	58.4	58.5	58.6	58.6	54.8	55.8	— 1.0	58.6	50.5	8.1
57.9	58.1	58.5	58.8	59.1	59.3	59.6	59.5	59.1	58.5	58.8	58.9	— 0.1	59.6	57.7	1.9
58.6	58.5	58.6	58.7	58.9	59.2	59.4	59.5	59.5	59.5	59.3	59.4	— 0.1	61.5	57.0	4.5

Число по новому стилю	12	1	2	3	4	5	6	7	8	9	10	11	Полдень.	1	2
1	58.5	57.9	57.7	57.0	56.1	54.7	54.0	53.1	52.0	51.1	50.2	49.2	48.3	47.1	46.3
2	47.4	47.7	48.2	48.7	49.0	49.6	51.2	52.3	53.6	54.2	55.2	55.6	55.8	55.9	56.1
3	59.2	59.2	59.1	59.0	58.9	58.7	58.8	58.6	58.4	58.1	57.5	57.5	57.7	57.5	57.3
4	60.1	60.2	60.5	60.5	60.8	60.9	60.9	61.1	60.5	60.8	60.3	60.0	59.8	59.3	58.9
5	56.5	56.4	56.0	55.8	55.8	55.9	56.1	56.1	56.3	56.2	56.2	56.2	56.1	56.1	56.2
6	56.8	56.8	56.8	56.9	56.9	57.2	57.6	57.9	58.4	58.6	58.7	59.0	59.1	59.1	59.1
7	61.7	61.8	62.0	62.2	62.7	63.1	63.6	63.8	64.0	63.9	64.0	64.1	63.9	63.6	63.8
8	65.1	65.1	65.0	65.0	65.0	64.9	64.9	64.7	64.4	64.3	63.9	63.2	62.5	62.0	61.7
9	58.4	57.7	57.2	56.7	56.2	55.5	55.0	54.0	53.4	52.6	51.8	50.8	50.1	49.5	49.2
10	50.5	51.0	51.1	51.6	51.8	52.3	52.9	53.4	53.8	54.0	54.1	54.2	54.2	54.2	54.0
11	54.9	54.8	54.7	54.7	54.4	54.1	53.7	53.5	52.8	52.3	52.0	51.4	51.0	50.7	50.3
12	48.8	48.7	48.7	48.7	48.6	48.5	48.3	47.9	48.0	48.0	48.1	48.5	48.7	48.7	48.7
13	51.2	51.4	51.6	51.5	51.7	52.0	52.5	52.8	53.1	53.3	53.5	53.6	53.6	53.6	53.6
14	55.5	55.5	55.3	55.2	55.3	55.5	55.5	55.6	55.5	55.1	54.6	54.2	53.7	53.2	52.9
15	53.4	53.5	53.5	53.5	53.6	53.6	53.7	53.8	53.7	53.4	52.8	52.5	51.9	51.5	51.2
16	49.2	49.2	49.1	49.0	49.1	49.0	49.1	49.2	49.4	49.3	49.1	49.0	48.8	48.7	48.5
17	50.8	50.9	50.9	51.0	51.1	51.3	51.4	51.2	51.1	50.9	50.2	49.7	49.4	49.3	49.2
18	51.0	51.2	51.4	51.7	52.1	52.2	52.4	52.5	53.0	52.5	52.0	52.0	51.4	51.0	50.8
19	52.0	52.1	52.1	52.3	52.3	52.3	52.3	52.4	52.4	52.1	51.5	51.1	50.8	50.4	49.8
20	51.3	51.3	51.4	51.7	52.0	52.3	52.7	53.1	53.6	53.4	53.3	53.2	52.9	52.9	52.7
21	55.8	56.1	56.4	56.8	57.0	57.4	57.7	58.0	58.2	58.3	58.2	58.3	58.1	57.9	57.8
22	60.0	60.0	60.0	60.1	60.1	60.2	60.5	60.7	60.6	60.4	60.2	60.0	59.7	59.1	58.9
23	60.2	60.1	60.0	60.0	60.1	60.3	60.4	60.5	60.3	59.8	59.7	59.6	59.2	58.9	58.6
24	58.9	59.0	59.0	58.9	58.9	58.9	58.9	58.8	58.7	58.2	58.1	57.8	57.4	56.8	56.5
25	56.7	56.8	56.9	56.9	57.0	57.1	57.2	57.4	57.5	57.5	57.5	57.4	57.3	57.2	57.1
26	56.4	56.3	55.8	55.7	55.6	55.6	55.6	55.1	54.6	54.5	54.1	53.8	53.6	53.7	53.7
27	52.6	52.6	52.6	52.5	52.6	52.6	52.6	52.6	52.6	52.6	52.5	52.2	52.1	51.8	51.7
28	52.1	51.8	51.5	51.3	50.9	50.6	50.5	50.4	50.2	49.9	50.0	50.1	50.1	50.1	50.1
29	55.6	55.9	55.9	56.4	56.7	57.1	57.5	57.7	57.8	57.7	57.7	57.7	57.7	57.7	57.8
30	61.1	61.2	61.4	61.5	61.8	61.9	62.2	62.8	63.1	63.1	63.3	63.4	63.4	63.4	63.4
31															
Средн.	55.4	55.4	55.4	55.4	55.5	55.5	55.7	55.7	55.7	55.5	55.3	55.2	54.9	54.7	54.5

3	4	5	6	7	8	9	10	11	12	Средн. съ $1^{ч}$ н. до $12^{ч}$ н. $\frac{7^{ч}+1^{ч}+9^{ч}}{3}$		Разность.	Максимумъ.	Минимумъ.	Разность.
45.7	45.4	45.4	45.4	45.7	46.4	46.6	47.0	47.0	47.4	50.1	48.9	1.2	58.5	45.4	13.1
56.4	56.7	57.0	57.4	57.5	58.0	58.9	59.4	59.3	59.2	54.5	55.7	—1.2	59.4	47.4	12.0
57.3	57.4	57.7	57.9	58.1	59.0	59.6	60.0	60.1	60.1	58.5	58.6	—0.1	60.1	57.3	2.8
58.8	58.6	58.4	58.2	57.6	57.1	56.8	56.7	56.8	56.5	59.2	59.1	0.1	61.1	56.5	4.6
56.2	56.3	56.4	56.5	56.8	57.0	57.3	56.9	56.8	56.8	56.3	56.5	—0.2	57.3	55.8	1.5
59.3	59.6	59.7	60.2	60.6	61.1	61.3	61.5	61.6	61.7	59.0	59.4	—0.4	61.7	56.8	4.9
63.8	63.9	64.0	64.0	64.2	64.5	64.9	65.0	65.0	65.1	63.7	64.1	—0.4	65.1	61.7	3.4
61.3	61.0	60.7	60.1	59.9	59.6	59.6	59.3	58.6	58.4	62.4	62.1	0.3	65.1	58.4	6.7
49.1	49.1	49.2	49.2	49.3	49.4	49.6	50.0	50.3	50.5	52.1	51.0	1.1	58.4	49.1	9.3
54.1	54.1	53.9	53.8	54.3	54.9	55.0	55.3	55.2	54.9	53.6	54.2	—0.6	55.3	50.5	4.8
50.1	50.1	49.8	49.7	49.6	49.5	49.4	49.2	49.1	48.8	51.6	51.2	0.4	54.9	48.8	6.1
48.9	48.9	49.2	49.7	50.0	50.3	50.9	51.1	51.2	51.2	49.1	49.2	—0.1	51.2	47.9	3.3
53.7	53.7	54.1	54.3	54.5	54.7	55.1	55.2	55.3	55.5	53.4	53.8	—0.4	55.5	51.2	4.3
52.2	52.3	52.3	52.3	52.4	52.5	52.8	53.1	53.3	53.4	53.9	53.9	0.0	55.6	52.2	3.4
50.6	50.3	49.7	49.5	49.4	49.2	49.2	49.2	49.1	49.2	51.7	51.5	0.2	53.8	49.1	4.7
48.6	48.6	48.6	48.9	49.2	49.5	50.2	50.4	50.5	50.8	49.2	49.4	—0.2	50.8	48.5	2.3
49.1	49.3	49.3	49.4	49.6	49.7	50.4	50.7	50.9	51.0	50.3	50.3	0.0	51.4	49.1	2.3
50.6	50.6	50.7	50.8	51.0	51.6	51.8	52.0	52.0	52.0	51.6	51.8	—0.2	53.0	50.6	2.4
49.6	49.2	49.2	49.2	49.2	49.8	50.5	51.0	51.2	51.3	51.0	51.1	—0.1	52.4	49.2	3.2
52.7	53.0	53.4	53.6	54.2	54.7	55.2	55.7	55.6	55.8	53.3	53.7	—0.4	55.8	51.3	4.5
57.8	57.6	57.6	57.9	58.5	58.9	59.6	59.8	59.9	60.0	58.0	58.5	—0.5	60.0	55.8	4.2
58.6	58.3	58.2	58.3	58.5	59.1	59.6	60.1	60.0	60.2	59.6	59.8	—0.2	60.7	58.2	2.5
58.3	58.0	58.0	58.0	58.0	58.2	58.8	58.9	58.9	58.9	59.3	59.4	—0.1	60.5	58.0	2.5
56.1	55.9	55.9	55.9	55.9	56.0	56.2	56.3	56.6	56.7	57.4	57.3	0.1	59.0	55.9	3.1
56.9	56.9	56.8	56.8	56.6	56.5	56.5	56.4	56.5	56.4	57.0	57.0	0.0	57.5	56.4	1.1
53.1	53.5	53.0	52.9	52.9	52.8	52.7	52.6	52.6	52.6	54.1	53.8	0.3	56.4	52.6	3.8
51.8	51.7	51.8	51.9	52.1	52.3	52.5	52.3	52.2	52.1	52.4	52.3	0.1	52.6	51.7	0.9
50.2	50.5	50.6	51.3	52.2	52.8	54.1	55.0	55.6	55.6	51.4	51.5	—0.1	55.6	49.9	5.7
57.9	58.0	58.1	58.5	58.7	59.2	60.0	60.3	60.8	61.1	58.0	58.5	—0.5	61.1	55.6	5.5
63.4	63.5	63.4	63.4	63.6	63.9	64.5	64.6	64.7	64.6	63.1	63.6	—0.5	64.7	61.1	3.6
54.4	54.4	54.4	54.5	54.7	54.9	55.3	55.3	55.6	55.6	55.2	55.2	0.0	57.5	53.1	4.4

Число по новому стилю	12	1	2	3	4	5	6	7	8	9	10	11	Полдень.	1	2
1	64.6	64.6	64.6	64.5	64.5	64.5	64.5	64.5	64.2	64.0	63.6	63.1	6.22	61.5	61.1
2	59.0	58.7	58.5	58.3	58.1	57.9	57.7	57.5	57.3	57.2	56.8	56.5	56.1	55.5	55.2
3	56.3	56.3	56.3	56.3	56.4	56.6	56.8	57.1	57.2	57.3	57.2	57.1	57.1	57.1	57.0
4	58.5	58.5	58.4	57.9	57.8	57.4	57.2	56.8	56.7	56.6	56.4	55.9	55.8	55.7	55.4
5	54.4	54.0	53.8	53.6	53.3	53.1	53.0	52.8	52.6	52.4	52.1	52.1	51.6	51.4	51.2
6	51.9	51.9	51.8	51.7	51.6	51.5	51.5	51.3	51.2	51.0	50.8	50.8	50.7	50.5	50.4
7	52.1	52.2	52.2	52.2	52.2	52.3	52 5	52.8	52.9	52.9	52.9	52.7	52.6	52.3	52.2
8	53.1	53.1	53.3	53.4	53.4	53.8	54.0	54.1	54.5	54.4	54.3	54.1	53.9	53.5	53.3
9	53.7	53.7	53.6	53.6	53.5	53.5	53.5	53.4	53.2	53.0	52.7	52.4	51.9	51.5	51.2
10	51.0	51.0	51.0	50.9	50.9	51.0	51.0	51.1	51.3	51.2	51.0	50.9	50.7	50.4	50.2
11	54.3	54.4	54.6	54.7	55.3	55.5	55.9	56.1	56.3	56.6	56.7	56.9	57.0	57.2	57.2
12	57.6	57.5	57.3	57.2	56.8	56.7	56.3	56.4	56.1	56.1	55.7	55.5	55.2	55.0	54.9
13	54.3	54.1	53.7	53.4	53.1	52.9	52.5	52.2	52.0	51.7	51.5	51.1	50.8	50.6	50.4
14	49.4	49.2	49.1	49.1	49.0	49.0	49.0	49.1	49.2	49.5	49.5	49.7	50.0	50.5	50.7
15	53.8	54.0	53.9	53.9	54.0	54.2	54.5	54.8	54.9	54.8	54.8	54.8	54.5	54.6	54.6
16	55.6	55.5	55.4	55.4	55.4	55.5	55.5	55.7	55.6	55.6	55.3	54.9	54.7	54.4	54.0
17	54.1	54.1	54.1	54.0	54.0	54.0	54.1	54.2	54.3	54.2	54.1	54.1	54.2	53.9	53.7
18	55.3	55.4	55.9	56.0	56.2	56.4	56.9	57.0	57.2	57.1	57.0	56.8	56.5	56.4	56.3
19	58.0	58.0	57.9	58.0	58.0	58.1	58.2	58.3	58.2	58.2	58.1	58.0	57.7	57.4	57.2
20	55.9	56.1	55.9	55.9	55.9	56.0	55.9	56.1	55.9	55.8	55.9	55.9	55.7	55.3	55.1
21	55.7	55.9	56.0	56.5	56.8	56.9	57.2	57.5	57.3	57.2	57.2	57.1	56.9	56.7	56.5
22	57.8	57.9	57.9	57.9	58.0	58.2	58.3	58.5	58.2	58.2	58.1	57.9	57.7	57.3	57.2
23	57.3	57.2	57.1	57.3	57.3	57.3	57.4	57.4	57.3	57.3	57.1	57.0	56.9	56.9	56.7
24	56.9	56.7	56.6	56.5	56.3	56.3	56.2	56.5	56.5	56.4	56.2	56.1	56.1	56.0	55.9
25	56.6	56.5	56.3	56.0	56.0	56.1	56.0	56.1	56.2	56.2	56.2	55.9	55.8	55.8	55.7
26	55.1	55.0	54.9	54.8	54.7	54.8	54.9	54.9	54.6	54.4	54.2	53.7	53.6	53.4	53.1
27	51.9	51.7	51.5	51.3	51.0	50.8	50.6	50.4	50.2	49.9	49.6	49.5	49.3	48.8	48.6
28	48.4	48.4	48.4	48.4	48.4	48.5	48.6	48.9	48.7	48.8	48.8	48.9	48.9	49.1	49.2
29	51.7	51.8	51.8	52.1	52.4	52.6	52.9	53.4	53.7	53.7	53.6	53.7	53.7	53.6	53.6
30	56.9	57.2	57.5	58.0	58.4	58.7	59.2	59.6	59.9	60.1	60.2	60.2	60.2	60.0	59.9
31	61.4	61.4	61.3	61.2	61.1	61.2	61.3	61.3	61.3	60.7	60.7	60.4	59.7	59.1	58.8
Среднее.	55.2	55.2	55.2	55.2	55.2	55.2	55.3	55.3	55.3	55.2	55.1	55.0	54.8	54.6	54.4

3	4	5	6	7	8	9	10	11	12	Средняя съ $1^{ч}$ н. до $12^{ч}$ н.	$\frac{7^{ч}+1^{ч}+9^{ч}}{3}$	Разность.	Максимумъ.	Минимумъ.	Разность.
60.4	59.9	59.7	59.5	59.4	59.3	59.5	59.4	59.4	59.0	62.1	61.8	0.3	64.6	59.0	5.6
55.0	54.8	54.9	55.0	55.1	55.2	55.6	56.0	56.2	56.3	56.5	56.2	0.3	59.0	54.8	4.2
57.2	57.6	58.1	58.1	58.1	58.2	58.6	58.6	58.6	58.5	57.4	57.6	—0.2	58.6	56.3	2.3
55.0	54.7	54.7	54.7	54.7	54.7	54.7	54.6	54.6	54.4	56.1	55.7	0.4	58.5	54.4	4.1
51.1	51.0	51.2	51.4	51.6	51.8	51.9	51.9	51.9	51.9	52.2	52.0	0.2	54.4	51.0	3.4
50.4	50.4	50.6	50.8	50.9	51.3	51.5	51.8	52.0	52.1	51.2	51.1	0.1	52.1	50.4	1.7
52.2	52.2	52.2	52 1	52.1	52.2	52.6	52.8	53.1	53.1	52.4	52.6	—0.2	53.1	52.1	1.0
53.2	53.0	52.9	53.0	53.1	53.3	53.6	53.7	53.7	53.7	53.6	53.7	—0.1	54.5	52.9	1.6
51.0	50.8	50.9	50.8	50.6	50.7	50.8	51 0	50.9	51.0	52.1	51.9	0.2	53.7	50.6	3.1
50.3	50.5	51.0	51.6	52.2	52.7	53.4	53.7	54.2	54.3	51.4	51.6	—0.2	54.3	50.2	4.1
57.0	57.1	57.2	57.2	57.3	57.5	57.8	57.9	57.7	57.6	56.6	57.0	—0.4	57.9	54.3	3.6
54.8	54.6	54.4	54.4	54.4	54.4	54.8	54.7	54.3	54.3	55.6	55.4	0.2	57.6	54.3	3.3
50.4	50.1	49.9	49.5	49.5	49.5	49.5	49.5	49.5	49.4	51.2	50.8	0.4	54.3	49.4	4.9
50.9	50.9	51.2	51.9	52.1	52.8	53.2	53.5	53.6	53.8	50.6	50.9	—0.3	53.8	49.0	4.8
54.5	54.6	54.7	54.8	54.9	55.0	55.2	55.4	55.7	55.6	54.7	54.9	—0.2	55.7	53.8	1.9
53.8	53.7	53.6	53.5	53.5	53.5	53.7	53.9	53.9	54.1	54.6	54.6	0.0	55.7	53.5	2.2
53.6	53.5	53.4	53.5	54.0	54.5	54.9	55.1	55.2	55.3	54.1	54.3	—0.2	55.3	53.4	1.9
56.2	56.1	56.1	56.2	56.4	56.9	57.3	57.4	57.9	58.0	56.6	56.9	—0.3	58.0	55.3	2.7
56.9	56.8	56.5	56.2	56.1	56.1	56.1	56.0	55.9	55 9	57.3	57.3	0.0	58.3	55.9	2.4
54.7	54.4	54.4	54.4	54.6	54.7	55.0	55.3	55.4	55.7	55.4	55.5	—0.1	56.1	54.4	1.7
56.3	56.3	56.3	56.4	56.5	56.7	57.2	57.5	57.7	57.8	56.8	57.1	—0.3	57.8	55.7	2.1
57.0	56.9	56.9	56.7	56.9	56.9	57.3	57.3	57.4	57.3	57.6	57.7	—0.1	58.5	56.7	1.8
56.6	56.6	56.7	56.6	56.7	56.8	56.9	56.9	56.8	56.9	57.0	57.1	—0 1	57.4	56.6	0.8
56.0	56.0	56.1	56.1	56.0	56.3	56.5	56.7	56.6	56.6	56.3	56.3	0.0	56.9	55.9	1.0
55.2	55.0	54.7	54.7	54.7	54.8	55.3	55.1	55.1	55.1	55.6	55.7	—0.1	56.6	54.7	1.9
52.7	52.6	52.5	52.5	52.5	52.5	52.6	52.3	52.1	51.9	53.6	53.6	0.0	55.1	51.9	3.2
48.3	48.1	48.0	48.1	48.1	48.1	48.3	48.4	48.4	48.4	49.5	49.2	0.3	51.9	48.0	3.9
49.4	49.5	49.8	50.1	50.6	50.8	51.2	51.4	51.6	51.7	49.4	49.7	—0.3	51 7	48.4	3.3
53.7	53.7	54.0	54.3	54.7	55.0	55.9	56.1	56.4	56.9	53.8	54.3	—0.5	56.9	51.7	5.2
59.8	59.7	59.6	59.7	59.9	60.4	60.7	61.1	61.2	61.4	59.6	60.1	—0.5	61.4	56.9	4.5
58.3	57.7	57.0	56.5	56.4	56.3	56.0	55.7	55.4	54.7	59.0	58.8	0.2	61.4	54.7	6.7
54.3	54.2	54.2	54.2	54.3	54.5	54.8	54.9	54.9	54.9	54.8	54.9	—0.1	56.6	53.4	3.1

Число по новому стилю	12	1	2	3	4	5	6	7	8	9	10	11	Полдень.	1	2
1	54.7	54.3	53.6	53.2	53.1	52.4	52.2	52.1	51.5	51.5	51.3	51.3	51.1	50.8	50.6
2	51.9	51.9	51.9	52.2	52.5	52.9	53.1	53.7	53.9	54.0	54.4	54.8	54.8	54.9	54.9
3	55.6	55.3	55.4	55.5	56.0	56.0	56.1	56.2	56.4	56.3	56.3	56.3	56.2	56.1	56.0
4	59.5	59.5	59.6	59.8	59.7	60.0	60.4	60.8	60.9	60.8	60.6	60.3	60.1	59.6	59.1
5	58.1	57.7	57.3	56.8	56.7	56.6	56.1	55.4	54.6	53.5	53.0	62.2	51.3	49.9	49.0
6	43.7	43.7	43.7	43.6	43.8	44.1	44.7	45.4	45.5	45.6	46.1	46.2	46.2	46.2	46.2
7	48.3	48.4	48.6	48.9	48.9	49.0	49.3	49.9	50.1	50.1	50.2	50.8	50.2	50.2	50.1
8	51.8	52.3	52.5	52.8	52.8	53.3	53.7	54.0	54.3	54.3	54.3	54.3	54.2	54.2	54.2
9	55.6	55.6	55.6	55.6	55.6	55.7	55.9	56.2	56.6	56.4	56.2	55.8	55.6	55.3	55.0
10	56.3	56.2	56.2	56.3	56.4	56.8	56.9	56.9	57.1	56.9	56.8	56.7	56.0	55.6	55.3
11	55.3	55.4	55.5	55.5	55.4	55.6	55.7	55.7	55.7	55.5	55.1	54.8	54.2	53.8	53.5
12	52.6	52.2	51.9	51.7	51.0	51.0	50.4	50.1	49.6	49.1	48.7	48.1	47.6	47.2	47.0
13	45.0	45.2	45.5	45.3	45.4	45.8	46.2	46.2	46.9	47.6	48.5	49.1	49.9	50.6	51.2
14	56.4	56.4	56.5	56.9	56.8	57.2	57.4	57.6	57.9	57.9	58.1	58.2	58.3	58.1	58.0
15	58.9	58.9	58.9	59.1	59.1	59.4	59.8	60.1	60.5	60.5	60.5	60.3	60.0	59.9	59.9
16	61.3	61.3	61.1	61.1	61.1	61.1	61.3	61.5	61.5	61.4	61.1	60.9	60.4	60.0	59.8
17	58.3	57.9	57.3	56.8	56.6	55.9	55.5	55.2	54.7	54.6	54.1	53.8	53.3	53.0	52.5
18	46.7	46.3	45.7	45.2	44.8	44.6	44.6	44.5	44.0	43.7	43.6	43.5	43.1	43.1	43.2
19	43.1	43.5	43.4	43.4	43.3	43.8	44.1	44.7	45.1	45.1	45.0	45.0	44.8	44.7	44.4
20	47.1	47.3	47.5	47.8	48.2	48.4	48.8	49.2	49.3	49.8	50.0	50.2	50.5	50.5	50.5
21	52.5	52.6	52.6	52.7	53.0	53.4	53.9	54.1	54.6	54.5	54.3	54.2	53.9	53.5	53.4
22	54.6	54.6	54.4	54.3	54.3	54.3	54.4	54.5	54.5	54.3	54.0	53.6	53.6	53.4	53.3
23	52.5	52.5	52.5	52.5	52.2	52.1	52.2	52.3	52.5	52.4	52.5	52.5	52.4	52.4	52.4
24	53.7	53.8	53.9	54.3	54.9	55.4	55.8	56.4	56.7	56.8	56.7	56.7	56.6	56.9	56.6
25	57.3	57.5	57.4	57.5	57.8	58.1	58.3	58.4	58.8	58.7	58.6	58.4	57.8	57.5	56.8
26	57.2	57.3	57.4	57.5	57.5	57.5	57.8	57.9	58.1	58.2	58.2	58.2	57.9	57.7	57.6
27	58.8	58.8	58.9	58.9	58.9	59.1	59.2	59.4	59.4	59.2	59.1	59.0	58.6	58.2	57.8
28	57.0	57.0	57.0	57.0	57.0	57.0	57.3	57.7	57.6	57.8	57.5	57.2	56.9	57.1	56.8
29	60.7	61.2	61.6	61.8	62.0	62.2	62.6	62.9	63.0	63.0	62.8	62.6	62.3	62.0	61.9
30	63.8	64.0	64.5	64.6	64.7	64.7	64.9	65.5	65.6	65.5	65.4	64.9	64.6	64.5	64.2
31	64.0	63.6	63.4	63.2	63.0	62.7	62.7	62.5	62.3	62.3	62.2	61.9	61.4	60.7	60.2
Среднее.	54.6	54.6	54.6	54.6	54.6	54.7	54.9	55.1	55.1	55.1	55.0	54.9	54.6	54.4	54.2

3	4	5	6	7	8	9	10	11	12	Средняя съ $1^{ч}$ н. до $12^{ч}$ н.	$\frac{7^{ч}+1^{ч}+9^{ч}}{3}$	Разность.	Максимумъ.	Минимумъ.	Разность.
50.5	50.5	50.5	50.6	50.7	50.8	51.1	51.5	51.7	51.9	51.7	51.3	0.4	54.7	50.5	4.2
54.9	55.0	55.0	55.0	55.1	55.1	55.4	55.8	55.7	55.6	54.2	54.7	— 0.5	55.8	51.9	3.9
56.2	56.3	56.7	57.1	57.6	58.3	58.7	59.0	59.3	59.5	56.7	57.0	— 0.3	59.5	55.3	4.2
58.9	58.8	58.7	58.6	58.5	58.6	58.6	58.5	58.3	58.1	59.5	59.7	— 0.2	60.9	58.1	2.8
48.2	47.0	46.2	45.6	45.0	44.6	44.1	43.8	43.8	43.7	50.8	49.8	1.0	58.1	43.7	14.4
46.3	46.5	46.8	47.0	47.3	47.7	48.1	48.2	48.3	48.3	46.0	46.6	— 0.6	48.3	43.6	4.7
50.0	50.0	49.9	49.7	49.9	50.2	50.3	50.7	51.4	51.8	49.8	50.1	— 0.3	51.8	48.3	3.5
54.0	54.0	54.4	54.6	54.7	55.1	55.4	55.6	55.6	55.6	54.1	54.5	— 0.4	55.6	51.8	3.8
54.7	54.8	54.7	54.7	55.1	55.4	55.9	56.2	56.2	56.3	55.6	55.8	— 0.2	56.6	54.7	1.9
54.9	54.7	54.7	54.7	54.7	54.9	55.2	55.3	55.3	55.3	55.8	55.9	— 0.1	57.1	54.7	2.4
53.1	52.8	52.7	52.6	52.6	52.7	52.8	52.8	52.7	52.6	54.2	54.1	0.1	55.7	52.6	3.1
46.6	46.5	46.0	46.0	45.8	45.3	45.0	44.8	45.1	45.0	48.1	47.4	0.7	52.6	44.8	7.8
51.5	52.2	52.5	53.3	54.1	54.5	55.3	55.9	56.2	56.4	50.0	50.7	— 0.7	56.4	45.0	11.4
57.9	57.9	57.9	58.0	58.2	58.4	58.7	58.7	58.8	58.9	57.8	58.1	— 0.3	58.9	56.4	2.5
59.8	59.9	59.9	60.0	60.1	60.6	61.0	61.1	61.3	61.3	60.0	60.3	— 0.3	61.3	58.9	2.4
59.5	59.1	59.0	59.0	59.0	59.1	59.5	59.2	58.9	58.3	60.2	60.3	— 0.1	61.5	58.3	3.2
51.9	51.2	50.4	49.7	49.1	48.7	48.4	57.6	47.4	46.7	52.8	52.2	0.6	58.3	46.7	11.6
43.0	42.9	42.9	43.0	42.9	43.1	43.5	43.4	43.2	43.1	43.9	43.7	0.2	46.7	42.9	3.8
44.0	44.1	44.3	44.8	45.1	46.1	46.8	47.0	46.9	47.1	44.9	45.4	— 0.5	47.1	43.1	4.0
50.5	50.6	50.6	50.7	51.0	51.5	52.2	52.3	52.5	52.5	50.0	50.6	— 0.6	52.5	47.1	5.4
53.4	53.4	53.4	53.3	53.8	54.3	54.4	54.5	54.6	54.6	53.7	54.0	— 0.3	54.6	52.5	2.1
53.0	52.8	52.7	52.6	52.6	52.8	52.6	52.6	52.5	52.5	53.6	53.5	0.1	54.6	52.5	2.1
52.5	52.5	52.6	52.7	53.1	53.3	53.7	53.8	53.8	53.7	52.7	52.8	— 0.1	53.8	52.1	1.7
56.7	56.6	56.6	56.7	56.8	57.1	57.4	57.4	57.4	57.3	56.2	56.9	— 0.7	57.4	53.7	3.7
56.8	56.8	56.7	56.7	56.8	57.0	47.2	57.1	57.1	57.2	57.5	57.7	— 0.2	58.8	56.7	2.1
57.5	57.3	57.3	57.2	57.3	57.9	58.2	58.4	58.7	58.8	57.8	57.9	— 0.1	58.8	57.2	1.6
57.6	57.3	56.9	56.7	56.9	57.0	57.0	57.0	57.0	57.0	58.2	58.2	0.0	59.4	56.7	2.7
56.8	56.7	57.0	57.4	58.1	58.6	59.4	59.6	60.4	60.7	57.7	58.1	— 0.4	60.7	56.7	4.0
61.9	61.7	61.6	61.8	61.8	62.4	63.2	63.6	63.7	63.8	62.3	62.7	— 0.4	63.8	60.7	3.1
63.9	63.8	64.0	64.1	64.1	64.1	64.4	64.5	64.1	64.0	64.5	64.8	— 0.3	65.6	63.8	1.8
60.0	59.5	59.3	58.8	58.4	58.4	58.4	58.1	57.8	57.3	60.9	60.5	0.4	64.0	57.3	6.7
54.1	54.0	53.9	54.0	54.1	54.3	54.6	54.6	54.7	54.7	54.6	54.7	— 0.1	56.8	52.5	4.3

Число по новому стилю	12	1	2	3	4	5	6	7	8	9	10	11	Полдень.	1	2
1	57.3	56.4	56.5	56.1	55.8	55.6	55.1	55.1	54.9	54.7	54.7	53.8	53.7	53.1	53.0
2	51.3	51.1	50.9	50.8	50.7	50.8	50.8	50.5	50.7	50.2	50.0	49.8	49.6	48.3	57.9
3	49.1	49.2	49.5	49.8	50.3	50 4	51.0	51.3	51.4	51.5	51.5	51.5	51.6	51.9	52.0
4	52.8	52.4	52.2	52.2	51.6	51.4	51.2	51.0	50.8	50.5	50.1	49.5	49.1	48.6	48.1
5	51.3	51.4	51.5	51.7	51.8	52.2	52 9	53 0	53.3	53.2	53.1	52.9	52.7	52.6	52.4
6	52.3	52.1	51.9	51.7	51.5	51.4	51.3	51.3	51.0	51.0	51.0	51.0	50.9	50.7	50.6
7															
8															
9															
10															
11															
12															
13															
14															
15															
16															
17															
18															
19															
20															
21															
22															
23															
24															
25															
26															
27															
28															
29															
30															
31															
Среднее.															

3	4	5	6	7	8	9	10	11	12	Средняя отъ $1^{ч}$ н. до $12^{ч}$ н.	$\frac{7^{ч}+1^{ч}+9^{ч}}{3}$	Разность.	Максимумъ.	Минимумъ.	Разность.
52.6	52.3	52.2	51.9	51.8	51.8	51.7	51.8	51.3	51.3	53.8	53.3	0.5	57 3	51.3	6.0
47.8	47.1	47.6	47.8	48.1	48.2	48.2	48.2	48.7	49.1	49.3	49.0	0.3	51.3	47.1	4.2
51.8	52.0	52.4	52.9	53.0	53.2	52.9	53.1	53.0	52.8	51.6	52.0	— 0.4	53.2	49.1	4.1
48.0	48.0	48.3	48.5	49.3	49.6	50.1	50.5	50.9	51.3	50.2	49.9	0.3	52.8	48.0	4.8
52.4	52.3	52.2	52.1	52.3	52.4	52.5	52.5	52.4	52 3	52.4	52.7	— 0.3	53.3	51.3	2.0
50.5	50.7	50.9													

Ключевское

Апрѣль 1910.

БАРОГРАФЪ

РИШАРА.

Число по новому стилю.	12	1	2	3	4	5	6	7	8	9	10	11	Площадь.	1	2	3	4	5	6	7	8	9	10	11	12	Средняя съ 1ч н. по 12ч н.	$\frac{7^ч+1^ч+9^ч}{3}$	Разность.	Максимумъ.	Минимумъ.	Разность.
1	48.9	49.3	49.5	49.7	50.1	50.7	50.9	51.6	51.8	52.0	51.7	51.7	51.7	51.5	51.5	51.4	51.5	51.6	51.9	52.4	52.6	52.6	52.8	52.8	52.9	51.4	51.9	— 0.5	52.9	48.9	4.0
2	52.9	52.8	52.8	52.8	52.8	52.8	53.1	53.7	53.8	53.9	54.0	54.0	53.5	53.3	53.1	53.2	53.2	53.3	53.6	54.0	54.6	54.8	55.3	55.6	55.6	53.7	53.9	— 0.2	55.6	52.8	2.8
3	55.6	55.6	55.6	55.6	55.7	56.2	56.6	56.9	57.4	57.0	56.6	56.5	56.0	55.3	55.0	55.4	55.5	55.6	55.8	56.1	56.4	56.5	56.7	56.8	57.2	56.1	56.2	— 0.1	57.4	55.0	2.4
4	57.2	57.3	57.3	57.4	57.5	57.9	58.2	58.6	59.1	59.2	59.1	59.1	58.9	58.3	58.0	57.7	57.7	57.7	57.7	57.9	58.2	58.4	58.5	58.6	58.6	58.2	58.4	— 0.2	59.2	57.2	2.0
5	58.6	58.6	58.7	58.9	59.0	59.2	59.3	59.7	60.1	60.4	60.5	60.5	60.4	60.1	59.9	59.8	59.8	60.0	60.2	60.6	60.9	61.5	61.7	61.9	62.0	60.1	60.4	— 0.3	62.0	58.6	3.4
6	62.0	62.2	62.3	62.3	62.4	62.8	63.1	63.7	63.9	63.9	63.8	63.6	63.4	62.8	62.5	62.2	62.0	61.8	61.9	62.0	62.2	62.3	62.4	62.5	62.6	62.7	62.9	— 0.2	63.9	61.8	2.1
7	62.6	62.6	62.5	62.5	62.6	62.8	63.0	63.2	63.6	63.5	63.5	63.3	63.0	62.5	62.3	62.1	61.7	61.6	61.6	61.8	62.4	62.5	62.5	62.4	62.2	62.6	62.7	— 0.1	63.6	61.6	2.0
8	62.2	61.8	61.5	61.1	61.3	61.4	61.4	61.5	61.3	60.9	60.8	60.4	60.4	60.2	60.3	60.3	60.3	60.6	61.2	61.8	62.7	63.5	63.7	63.8	63.8	61.5	61.7	— 0.2	63.8	60.2	3.6
9	63.8	63.9	64.0	64.1	64.2	64.4	64.6	64.7	64.8	64.8	64.9	64.8	64.4	64.3	64.1	63.9	63.8	63.4	63.5	63.5	63.6	63.7	64.0	64.0	64.0	64.1	64.2	— 0.1	64.9	63.4	1.5
10	64.0	64.0	64.0	64.1	64.1	64.2	64.3	65.0	65.1	65.1	65.1	65.0	64.8	64.5	64.1	64.0	63.9	64.0	64.3	64.5	65.0	65.4	65 6	65.7	65.9	64.6	65.0	— 0.4	65.9	63.9	2.0
11	65.9	66.2	66.3	66.5	66.8	67.1	67.4	67.7	68.3	68.3	68.3	68.0	67.7	67.4	67.3	67.0	66.9	67.0	67.4	67.7	68.2	68.5	68.8	68.8	68.9	67.5	67.9	— 0.4	68.9	65.9	3.0
12	68.9	68.8	68.9	69.0	69.2	69.6	69.7	70.2	70.7	70.7	70.9	70.8	70.5	70.3	70.1	69.8	69.9	70.0	70.2	70.2	70.5	70.7	70.6	70.4	70.4	70.1	70 4	— 0.3	70.9	68.8	2.1
13	70.4	69.8	69.4	69.2	69.0	68.5	68.5	68.4	68.0	67.6	67.2	66.7	66.0	65.1	64.2	63.2	62.3	61.6	59.9	58.6	58.2	56.6	56.3	55.8	55.1	64.3	63.4	0.9	70.4	55.1	15.3
14	55.1	54.3	53.3	52.7	52.2	51.9	51.8	51.7	51.6	51.6	51.6	51.6	51.6	51.6	51.8	52.4	52.9	54.0	55.1	56.0	57.3	57.9	58.3	58.7	59.2	53.7	53.7	0.0	59.2	51.6	7.6
15	59.2	59.5	59.4	59.4	59.3	59.3	59.3	59.3	58.6	58.2	57.8	57.2	57.0	56.6	56.6	56.5	56.4	56.2	56.3	56.4	57.2	57.4	57.5	57.6	58.0	57.8	57.8	0.0	59.5	56.2	3.3
16	58.0	58.2	58.3	58.4	58.5	58.5	58.5	58.6	58.4	58.3	57.4	57.0	56.4	55.8	55.8	55.5	55.5	55.3	55.4	55.8	55.8	55.9	55.9	55.9	55.9	56 9	56.8	0.1	58.6	55.3	3.3
17	55.9	56.0	56.1	56.1	56.2	56.2	56.5	56.8	57.2	57.4	57.4	57.2	57.0	56.8	56.7	56.8	56.8	57.0	57.2	57.4	57.9	58.5	58.7	58.9	59.0	57.1	57.4	— 0.3	59.0	55.9	3.1
18	59.0	59.2	59.3	59.5	59.6	60.0	60.5	60.9	61.3	61.4	61.7	61.7	61.5	61.5	61.7	61.7	61.9	62.1	62.2	62.8	63.3	63.7	63.8	63.8	63.8	61.5	62.0	— 0.5	63.8	59.0	4.8
19	63.8	63.9	63.9	64.2	64.5	65.1	65.7	66.4	67.2	67.5	67.8	68.2	68.4	68.6	69.2	69.3	69.4	69.6	69.9	70.6	71.2	71.5	71.7	71.8	72.0	68.1	68.8	— 0.7	72.0	63.8	8.2
20	72.0	72.0	72.2	72.3	72.3	72.3	72.4	72.6	72.6	72.5	72.2	71.6	71.1	70.5	70.4	70.1	69.6	69.4	69.2	69.2	69.2	69.1	68.6	68.3	68.1	70.8	70.7	0.1	72.6	68.1	4.5
21	68.1	67.9	67.8	67.6	67.5	67.5	67.5	67.6	67.6	67.4	67.4	67.2	66.9	66.4	66.0	65.6	65.2	65.1	64.8	64.8	64.7	64.6	64.2	63.9	63.6	66.3	66.2	0.1	68.1	63.6	4.5
22	63.6	63.6	63.1	62.9	62.5	62.3	62.3	62.1	62.0	61.8	61.6	60.9	60.7	60.3	59.7	59.5	59.2	58.9	58.6	58.2	58.1	57.9	57.4	57.1	57.0	60.5	60.1	0.4	63.6	57.0	6.6
23	57.0	56.5	56.4	56.0	55.6	55.6	55.5	55.5	55.5	55.5	55.5	55.2	54.9	54.5	54.0	53.8	53.7	53.7	53.6	53.8	53.9	54.0	53.9	53.7	53.7	54.6	54.7	0.1	57.0	53.6	3.4
24	53.7	53.5	53.4	53.4	53.3	53.3	53.3	53.6	53.6	53.6	53.6	53.5	53.2	52.9	52.7	52.6	52.6	52.7	52.8	52.9	53.1	53.6	53.7	53.9	54.1	53.3	53.4	— 0.1	54.1	52.6	1.5
25	54.1	54.3	54.4	54.5	54.9	55.1	55.4	55.7	56.1	56.3	56.3	56.2	56.0	56.0	55.9	55.9	56.0	56.1	56.3	56.5	57.3	57.7	57.9	58.1	58.3	56.0	56.5	— 0.5	58.3	54.1	4.2
26	58.3	58.4	58.4	58.6	58.8	59.0	59.2	59.5	59.5	59.4	59.1	58.9	58.6	58.2	58.1	57.8	57.6	57.6	57.6	57.7	58.0	58.1	58.0	58.0	58.0	58.4	58.6	— 0.2	59.5	57.6	1.9
27	58.0	58.1	58.0	58.0	57.9	57.9	57.9	57.8	57.4	57.3	57.5	57.5	57.5	57.4	57.3	57.2	57.2	57.3	57.4	57.5	57.9	57.9	58.0	58.3	58.3	57.7	57.7	0.0	58.3	57.2	1.1
28	58.3	58.3	58.4	58.4	58.4	58.4	58.4	58.5	58.5	58.4	58.3	58.2	57.8	57.8	57.7	57.4	57.2	57.0	57.0	56.8	56.8	57.0	57.0	57.1	57.2	57.8	57.8	0.0	58.5	56.8	1.7
29	57.2	57.2	57.3	57.3	57.3	57.4	57.7	58.1	58.4	58.6	59.0	59.1	59.2	59.7	59.9	60.0	60.9	61.2	61.9	62.5	63.1	63.9	63.8	63.7	63.7	59.9	60.6	— 0.7	63.9	57.2	6.7
30	63.7	63.6	63.8	64.0	64.1	64.3	64.4	64.5	64.6	64.5	64.2	63.5	63.2	63.0	62.8	62.6	62.5	62.6	62.6	62.6	62.6	62.7	62.8	62.7	62.7	63.4	63.4	0.0	64.6	62.5	2.1
31																															
Средн.	60.3	60.2	60.2	60.2	60.3	60.4	60.5	60.8	60.9	60.9	60.8	60.6	60.4	60.1	60.0	59.8	59.8	59.8	59.9	60.1	60.4	60.6	60.7	60.7	60.7	60.4	60.5	—0.1	62.3	58.5	3.8

Число по новому стилю.	12	1	2	3	4	5	6	7	8	9	10	11	Полдень.	1	2
1	62.7	62.7	62.7	62.7	62.8	62.8	62.8	62.8	62.8	62.6	62.5	62.1	61.8	61.3	60.9
2	60.8	60.8	60.8	60.7	60.6	60.8	61.1	61.4	61.5	61.5	61.6	61.4	61.3	60.9	60.6
3	61.7	61.7	61.8	62.0	62.1	62.3	62.3	62.4	62.7	62.7	62.6	62.4	62.2	61.9	61.7
4	61.0	60.4	60.2	59.8	59.5	59.3	59.1	58.7	58.2	57.9	57.3	56.7	56.1	55.5	54.9
5	50.4	49.8	49.6	49.3	49.2	49.0	48.8	48.5	48.0	47.7	47.5	47.1	46.5	46.0	45.6
6	45.2	45.3	45.3	45.3	45.4	45.5	45.6	46.0	46.5	46.5	46.5	46.5	46.4	46.4	46.6
7	49.5	49.8	50.0	50.3	50.7	50.8	51.1	51.6	51.6	51.6	51.7	52.0	52.6	52.8	53.0
8	57.7	58.0	58.1	58.7	59.0	59.4	59.9	60.3	61.0	61.5	61.8	61.9	62.0	62.0	62.0
9	62.9	63.0	63.0	63.0	63.1	63.1	63.1	63.3	63.4	63.4	63.0	62.7	62.5	62.2	61.6
10	61.5	61.0	60.7	60.4	60.1	60.0	59.8	59.6	59.3	58.9	58.3	57.8	57.3	57.0	56.5
11	54.6	54.4	54.1	54.0	53.8	53.8	53.9	54.1	54.3	54.3	54.4	54.4	54.4	54.4	54.4
12	57.9	58.3	58.8	59.0	59.4	60.0	60.9	61.5	62.0	62.2	62.3	62.3	62.3	62.3	62.3
13	62.7	62.1	61.6	61.3	60.7	60.1	59.6	59.1	58.3	57.8	57.2	56.8	56.1	55.4	55.1
14	53.3	53.2	53.3	53.5	53.6	53.7	53.8	54.1	54.5	54.6	54.8	54.9	55.0	55.1	55.0
15	56.8	56.9	57.2	57.7	57.9	58.1	58.2	58.8	58.8	58.7	58.7	58.8	58.9	59.5	59.5
16	60.0	59.9	59.7	59.6	59.4	59.1	58.9	58.6	58.1	57.7	57.2	56.6	56.1	55.8	55.7
17	56.3	56.4	56.5	56.5	56.6	56.7	56.8	57.0	56.7	56.6	56.4	56.4	56.3	56.0	55.8
18	55.7	55.6	55.5	55.5	55.4	55.4	55.3	55.2	55.1	54.8	54.3	53.8	53.5	53.1	53.0
19	53.5	53.7	53.7	53.8	54.1	54.3	54.7	54.8	54.8	54.8	54.8	54.7	54.7	54.5	54.5
20	56.8	56.9	56.9	57.0	57.0	57.1	57.3	57.4	57.5	57.1	56.8	56.1	55.6	54.8	54.2
21	50.3	50.0	49.6	48.9	48.3	48 2	48.1	48.0	48.2	48.5	48.6	48.8	48.9	49.0	49 2
22	52.0	52.1	52.2	52.2	52.4	52.5	52. 7	52.9	53.0	52.9	52.9	52.8	52.7	52.6	52.5
23	53.2	53.2	53.3	53.3	53.4	53.5	53.5	53.7	53.8	53.9	53.9	53 7	53.5	53.3	53.0
24	52.8	52.7	52.6	52.1	52.0	51.9	51.6	51.1	50.8	49.8	49.3	48.5	47.6	47.3	47.4
25	51.1	51.7	51.8	51.8	51.8	51.7	51.7	51.4	51.1	50.9	51.1	51.1	51.4	51.7	51.8
26	51.9	51.8	51.4	50.9	50.4	50.2	50.1	49.7	49.6	49.5	49.5	49.5	49.5	49.5	49.4
27	50.6	50.7	51.0	51.7	51.8	52.2	52.7	53.1	53.4	53.7	53.8	53.8	53.8	53.8	53.4
28	57.1	57.3	57.9	58.3	58.6	59.1	59.4	59.7	60.2	60 1	59.9	59.9	59.8	59.8	59.8
29	62.5	62.9	63.2	63.5	63.7	64.1	64.6	64.8	64.9	64.9	64.6	64.2	64.1	63.7	63
30	62.3	62.2	61.9	61.7	61.7	61.7	61.8	61.7	61.6	61.6	61.5	61.4	61.4	61.2	61
31	61.4	61.5	61.5	61.6	61.7	61 7	61.7	61.8	61.6	61.5	61.4	61.1	60.5	60.2	60
Среднее.	56.3	56.3	56.3	56.3	56.3	56.4	56.5	56.6	56.6	56.5	56.3	56.1	56.0	55.8	55

3	4	5	6	7	8	9	10	11	12	Средняя съ $1^{ч}$ н. до $12^{ч}$ н.	$\frac{7^{ч}+1^{ч}+9^{ч}}{3}$	Разность.	Максимумъ.	Минимумъ.	Разность.
60.6	60.4	60.1	60.1	60.3	60.8	60.8	60.9	61.0	60.8	61.7	61.6	0.1	62.8	60.1	2.7
60.5	60.5	60.6	60.8	61.1	61.4	61.6	61.6	61.7	61.7	61.1	61.3	— 0.2	61.7	60.5	1.2
61.7	61.5	61.5	61.4	61.3	61.5	61.7	61.6	61.3	61.0	61.9	62.0	— 0.1	62.7	61.0	1.7
54.1	53.6	52.9	52.6	52.2	51.9	51.7	51.1	50.8	50.4	55.8	55.3	0.5	61.0	50.4	10.6
45.1	44.7	44.7	44.7	45.0	45.1	45.3	45.2	45.2	45.2	46.9	46.6	0.3	50.4	44.7	5.7
46.8	46.8	46.9	47.0	47.2	47.7	48.1	48.2	48.9	49.5	46.6	46.8	— 0.2	49.5	45.2	4.3
53.8	53.8	54.5	55.0	55.7	56.1	56.7	57.0	57.5	57.7	53.1	53.7	— 0.6	57.7	49.5	8.2
61.9	61.9	61.8	61.9	62.1	62.4	62.5	62.6	62.8	62.9	61.1	61.6	— 0.5	62.9	57.7	5.2
61.5	61.3	61.3	61.0	61.4	61.7	61.9	61.9	61.7	61.5	62.3	62.5	— 0.2	63.4	61.0	2.4
56.2	56.0	55.9	55.4	55.2	55.2	55.1	55.0	54.7	54.6	57.6	57 2	0.4	61.5	54.6	6.9
54.5	54.8	54.9	55.5	56.0	56.6	57.3	57.6	57.7	57.9	55.0	55.3	— 0.3	57.9	53.8	4.1
62.3	62.2	62.2	62.3	62.5	63.0	63.1	62.9	62.7	62.7	61.5	62.3	— 0.8	63.1	57.9	5.2
54.7	54.3	53.9	53.4	53.6	53.6	53.7	53.8	53.4	53.3	56.8	56.1	0.7	62.7	53.3	9.4
55.0	55.0	55.1	55.1	55.4	55.6	55.9	56.1	56.2	56.8	54.7	55.0	— 0.3	56.8	53.2	3.6
59.7	59.8	59.8	59.9	60.1	60.4	60.8	60.8	60.6	60.0	59.1	59.7	— 0.6	60.8	56.8	4.0
55.7	55.5	55.6	55.6	55.8	56.2	56.3	56.3	56.3	56.3	57.2	56.9	0.3	60.0	55.5	4.5
55.5	55.4	55.5	55.6	55.7	55.9	56.0	56.1	55.9	55.7	56.2	56.3	— 0.1	57.0	55.4	1.6
52.9	52.9	52.8	52.7	52.8	52.9	53.5	53.6	53.5	53.5	54.1	53.9	0.2	55.7	52.7	3.0
54.6	54.8	54.9	55.0	55.4	55.9	56.4	56.5	56.7	56.8	54.9	55.2	— 0.3	56.8	53.5	3.3
53.6	53.2	52.8	52.3	52.1	51.9	51.5	51.2	50.6	50.3	54.8	54.6	0.2	57.5	50.3	7.2
49.4	49.9	50.3	50.8	51.1	51.4	52.0	52.1	52.1	52.0	49.7	49.7	0.0	52.1	48.0	4.1
52.4	52.3	52.4	52.6	52.7	52.9	53.0	53.4	53.4	53.2	52.7	52.8	— 0.1	53.4	52.0	1.4
52.9	52.8	52.7	52.7	52.9	53.1	53.2	53.1	53.1	52.8	53.3	53.4	— 0.1	53.9	52.7	1.2
47.8	48.2	48.3	48.5	48.8	49.3	49.8	50.2	50.7	51.1	49.9	49.4	0.5	52.8	47.3	5.5
51.8	51.9	52.3	52.8	52.8	52.8	52.8	52.6	52.3	51.9	51.9	52.0	— 0.1	52.8	50.9	1.9
49.2	49.2	49.1	49.3	49.8	50.0	50.0	50.3	50.5	50.6	50.0	49.7	0.3	51.9	49 1	2.8
53.4	53.5	53.7	53.8	54.4	55.3	56.3	56.6	56.9	57.1	53.6	54.4	— 0.8	57.1	50.6	6.5
59.7	59.5	59.6	59.9	60.3	61.0	61.5	62.1	62.3	62.5	59.8	60.3	— 0.5	62.5	57.1	5.4
63.1	62.9	62.6	62.5	62.4	62.4	62.4	62.4	62.4	62.3	63.4	63.6	— 0.2	64.9	62.3	2.6
60.9	60.4	60.2	60.3	60.6	61.1	61.4	61.4	61.4	61.4	61.3	61.4	— 0.1	62.3	60.2	2.1
60.1	60.1	60.2	60.4	60.6	60.8	61.1	61.4	61.3	61.2	61.0	61.0	0.0	61.8	60.1	1.7
55.5	55.5	55.5	55.5	55.7	56.0	56.2	56.3	56.3	56.3	56.1	56.2	— 0.1	58.3	54.1	4.2

Число по новому стилю	12	1	2	3	4	5	6	7	8	9	10	11	Полдень.	1	2	3	4	5	6	7	8	9	10	11	12	Средняя съ 1ч н. до 12ч н.	$\frac{7^h+1^h+9^h}{3}$	Разность.	Максимумъ.	Минимумъ.	Разность.
1	61.2	61.3	61.3	61.3	61.3	61.3	61.3	61.4	61.4	61.2	60.9	60.8	60.3	59.9	59.8	59.8	60.0	60.3	60.5	60.9	61.2	61.8	61.8	61.9	61.8	61.0	61.0	0.0	61.9	59.8	2.1
2	61.8	61.8	61.7	61.6	61.9	61.9	61.9	61.9	62.0	6.19	61.6	61.0	60.4	59.6	59.1	58.4	58.2	57.7	57.4	57.2	56.9	56.7	56.5	56.2	55.7	59.7	59.4	0.3	62.0	55.7	6.3
3	55.7	54.8	54.8	55.4	56.6	56.7	55.7	56.4	56.1	56.2	56.3	57.1	57.3	57.6	57.8	58.2	58.5	59.1	59.5	60.0	60.3	61.1	61.3	61.6	61.6	57.8	58.4	— 0.6	61.6	54.8	6.8
4	61.6	61.8	62.2	62.5	62.5	62.6	62.7	62.8	62.8	62.8	62.9	62.7	62.5	62.2	62.1	62.1	62.1	62.1	62.2	62.5	62.8	62.9	62.9	63.1	62.5	62.6	0.1	63.1	61.6	1.5
5	63.1	63.4	63.5	63.9	64.2	64.7	64.9	65.3	65.4	65.3	65.0	64.9	64.7	64.1	63.8	63.6	63.4	63.1	63.2	63.5	64.1	64 2	64.1	64.0	63.9	64.2	64.5	— 0.3	65.4	63.1	2.3
6	63.9	63.6	63.5	63.5	63.4	63.3	63.2	63.0	62.7	62.6	62.4	62.0	61.4	60.6	60.2	59.8	59.5	59.2	59.1	59.1	59.2	59.3	59.3	59.1	58.8	61.3	61.0	0.3	63.9	58.8	4.1
7	58.8	58.5	58.1	57.5	57.3	57.0	56.9	56.8	56.6	56.6	56.5	56.1	55.7	55.3	54.9	54.6	54.7	54.7	54.8	54.8	54.9	55.0	55.7	55.9	56.2	56.1	55.7	0.4	58.8	54.7	4.1
8	56.2	56.1	56.1	56.1	56.0	55.9	55.9	55.9	55.7	55.5	55.1	54.9	54.5	53.6	53.2	52.8	52.5	52.3	52.3	52.4	52.6	52.8	52.9	52.9	52.9	54.3	54.1	0.2	56.2	52.3	3.9
9	52.9	52.7	52.7	52.7	52.6	52.6	52.5	52.5	52.4	52.2	51.7	51.4	51.2	51.0	51.2	51.5	51.8	51.9	52.3	52.9	53.8	54.4	55.1	55.1	55.2	52.6	52.6	0.0	55.2	51.0	4.2
10	55.2	55.1	55.1	55.1	55.0	55.0	55.0	55.1	55.2	55.2	55.1	54.8	54.4	54.0	53.8	53.7	53.5	53.2	53.3	53.4	53.6	53.9	54.1	54.0	54.0	54.4	54.3	0.1	55.2	53.2	2.0
11	54.0	53.8	53.7	53.4	53.4	53.4	53.3	53.4	53 5	53.4	53.4	53.4	53.3	53.2	52.9	52.8	52.6	52.4	52.2	52.2	52.2	52.3	52.4	52.3	52.3	53.0	53.0	0.0	54.0	52.2	1.8
12	52.3	52.1	51.9	51.7	51.6	51.5	51.4	51.2	51.1	50.8	50.7	50.3	49.8	49.4	49.0	48.9	49.0	49.0	49.0	49.4	49.9	50.7	51.1	51.3	51.5	50.5	50.4	0.1	52.3	48.9	3.4
13	51.5	51.6	51.5	51.5	51.6	51.6	51.7	51.9	51.9	51.8	51.6	51.3	51.0	50.6	50.4	50.2	50.0	50.1	50.3	50.5	51.0	51.5	52.1	52.4	52.8	51.3	51.3	0.0	52.8	50.0	2.8
14	52.8	53.2	53.2	53.5	53.9	54.3	54.7	55.4	55.6	55.8	56.1	56.3	56.3	56.1	55.9	55.8	55.8	55.7	55.9	56.2	56.6	57.1	57.4	57.5	57.5	55.6	56.2	— 0.6	57.5	52.8	4.7
15	57.5	57.4	57.3	57.3	57.3	57.4	57.5	57.7	57.7	57.5	57.1	56.9	56.6	56.3	55.9	55.7	55.6	55.7	55.8	56.0	56.7	56.9	56.7	56.7	56.7	56.7	56.8	— 0.1	57.7	55.6	2.1
16	56.7	56.7	56.7	56.7	56.7	56.7	56.8	56.9	57.1	57.0	56.8	56.5	56.0	55.4	55.1	54.7	54.3	54.2	54.0	54.1	54.3	54.9	55.1	55.1	55.0	55.7	55.7	0.0	57.1	54.0	3.1
17	55.0	55.0	54.8	54.7	54.7	54.7	54.8	54.8	54.5	54 2	53.9	53.5	53.1	52.4	51.9	51.5	51.4	51.4	51.5	51.6	51.9	52.3	52.7	52.7	52.9	52.2	52.3	— 0.1	52.9	51.4	1.5
18	52.3	52.4	52.3	52.3	52.4	52.5	52.6	52.7	52.9	52.7	52.5	52.2	52.0	51.8	51.4	51.4	51.4	51.4	51.5	51.6	51.9	52.3	52.7	52.8	53.0	53.3	53.3	— 0.4	54.8	52.1	2.7
19	52.9	52.9	53.2	53.3	53.7	53.9	54.3	54.8	54.8	54.8	54.6	54.2	54.0	53.5	52.8	52.4	52.2	52.1	52.2	52.4	52.5	52.7	52.8	53.0	53.3	53.3	53.7	— 0.1	54.4	50.5	3.9
20	53.3	53.5	53.8	54.1	54.1	54.3	54.3	54.4	54.4	54.1	53.7	53.2	52.8	52.4	51.8	51.4	51.0	50.7	50.5	50.7	51.0	51.3	51.7	51.7	51.7	52.6	52.7	— 0.1	53.0	48.6	4.4
21	51.7	51.9	52.0	52.0	52.3	52.5	52.6	53.0	52.8	52.6	52.0	51.7	51.0	50.6	50.1	49.6	49.3	48.9	48.9	48.8	48.7	48.7	48.7	48.7	48.6	50.7	50.8	— 0.1	53.0	48.6	4.4
22	48.6	48.6	48.6	48.4	48.4	48.4	48.1	48.1	48.0	47.9	47.6	47.3	47.0	46.7	46.7	46.7	46.7	46.8	47.0	47.2	47.3	47.5	47.6	47.7	47.7	47.6	47.4	0.2	48.6	46.7	1.9
23	47.7	47.8	47.8	47.9	48.1	48.2	48.6	48.9	49.0	49.2	49.2	49.1	49.0	48.6	48.5	48.4	48.5	48.5	48.5	48.8	48.9	49.2	49.6	49.7	49.8	48.7	48.9	— 0.2	49.8	47.7	2.1
24	49.8	49.9	49.9	49.9	49.9	50.1	50.2	50.6	50.5	50.5	50.2	50.2	50.0	49.6	49.1	48.8	48.6	48.7	49.0	49.2	49.6	50.0	50.2	50.5	50.7	49.8	50.1	— 0.3	50.7	48.6	2.1
25	50.7	50.8	50.9	51.1	51.2	51.5	51.6	51.9	52.0	51.9	51.8	51.7	51.3	50.9	50.8	50.6	50.8	51.3	52.2	52.5	52.9	53.3	53.6	54.0	54.2	51.8	52.0	— 0.2	54.2	50.6	3.6
26	54.2	54.5	54.5	54.7	55.2	55.4	55.6	56.1	56.7	56.5	56.5	56.3	56.0	55.9	55.8	55.9	56.2	56.4	56.6	56.8	57.1	58.0	58.1	58.2	58.2	56.2	56.7	— 0.5	58.2	54.2	4.0
27	58.2	58.3	58.5	58.5	58.7	59.1	59.3	59.7	59.9	59.9	59.9	59.9	59.9	59.9	59.9	60.0	59.9	59.6	59.5	59.5	59.5	59.6	59.6	59.7	59.7	59.5	59.7	— 0.2	60.0	58.2	1.8
28	59.7	59.8	59.9	59.9	60.2	60.3	60.3	60.4	60.8	60.9	60.8	60.2	59.8	59.3	59.0	58.8	58.4	58.1	58.0	57.9	57.9	58.0	58.1	58.2	58.2	59.3	59.2	0.1	60.9	57.9	3.0
29	58.2	58.2	58.1	58.1	58.2	58.2	58.2	58.0	57.9	57.8	57.6	57.0	56.5	56.0	55.7	55.7	55.6	55.5	55.6	55.8	55.8	56.0	56.1	56.2	56.2	56.9	56.7	0.2	58.2	55.5	2.7
30	56.2	56.4	56.5	56.6	56.8	56.9	57.0	57.0	57.0	57.0	56.9	56.7	56.6	56.0	55.7	55.3	55.1	54.8	54.8	54.8	54.9	55.1	55.3	55.4	55.4	56.0	56.0	0.0	57.0	54.8	2 2
31																															
Средн.	55.5	55.5	55.5	55.5	55.6	55.7	55.8	55.9	55.9	55.9	55.7	55.5	55.1	54.8	54.5	54.3	54.2	54.2	54.2	54.4	54.6	54.9	55.2	55.2	55.3	55.1	55.2	— 0.1	56.7	53.6	3.1

Число по новому стилю	12	1	2	3	4	5	6	7	8	9	10	11	Полдень	1	2
1	55.4	55.4	55.3	55.4	55.7	55.7	55.9	56.1	56.2	55.8	55.6	55.4	55.0	54.6	54.2
2	55.1	55.1	55.1	55.4	55.4	55.5	56.0	56.2	56.7	56.5	56.2	56.0	55.8	55.4	55.1
3	55.6	55.5	55.5	55.5	55.6	55.8	56.0	55.9	55.8	55.7	55.5	55.5	54.9	54.8	54.7
4	56.5	56.5	56.4	56.5	56.6	56.9	56.9	57.0	57.1	57.1	56.8	56.5	56.5	56.1	55.8
5	56.3	56.2	56.1	56.0	56.0	56.1	56.1	56.3	56.4	56.3	56.1	55.7	55.4	54.8	54.5
6	55.1	55.1	55.3	55.4	55.7	56.0	56.3	56.4	56.5	56.8	56.7	56.3	55.9	55.7	55.6
7	57.0	57.4	57.7	58.0	58.2	58.6	58.8	59.2	59.6	59.6	59.5	59.4	59.2	59.0	59.0
8	61.2	61.3	61.3	61 5	61.8	61.8	62.0	62.2	62.6	62.6	62.5	62.5	62.5	62.2	62.1
9	62.6	62.6	62.5	62.6	62.8	63.1	63.2	63.4	63.6	63.5	63.4	63.1	62.6	62.1	61.8
10	61.4	61.3	61.2	61.2	61.2	61.4	61.6	61.8	61.7	61.7	61.3	61.0	60.9	60.2	59.9
11	60 2	60.2	60.2	60.2	60.3	60.4	60.5	60.8	60.9	60.8	60.7	60.4	60.0	59.4	59.1
12	59.0	59.3	59.2	59.2	59.3	59.3	59.4	59.5	59.8	59.7	59.4	59.2	58.9	58.4	58.2
13	58.4	58.5	58.6	58.8	58.9	59.1	59.2	59.6	59.6	59.3	59.2	59.0	58.7	58.2	58.0
14	58.5	58.5	58.5	58.5	58.6	58.9	59.0	59.2	59.3	59.3	59.2	59.2	58.7	58.3	58.0
15	57.2	57.0	57.0	57.0	56.9	57.0	57.0	57.2	57.3	56.9	56.7	56.5	55.9	55.4	54.9
16	55.0	54.9	54.9	54.9	54.8	54.8	54.8	55.0	54.8	54.8	54.8	54.5	54.2	53.7	53.1
17	54.0	53.8	53.7	53.6	53.4	53.3	53.1	53.0	52.9	52.6	52.6	52.3	51.6	51.3	50.8
18	51.9	51.9	51.9	51.9	51.9	51.9	51.9	51.8	51.8	51.6	51.3	50.8	50.4	49.7	49.3
19	48.0	47.9	47.8	47.7	47.6	47.7	48.0	48.7	49.0	49.2	48.9	48.9	48.7	48.6	48.3
20	49.8	49.8	49.8	49.9	50.1	50.5	50.6	51.1	51.5	51.5	51.5	51.6	51.6	51.6	51.7
21	54.4	54,8	55.0	55.2	55.5	56.1	56.7	57.0	57.3	57.5	57.8	58.0	58.6	59.1	59.2
22	61.0	61.0	61.4	61.6	61.8	62.2	62.4	62.8	63.2	63.2	63.1	62.9	62.7	62.1	61.9
23	61.8	61.7	61.7	61.6	61.5	61.5	61.4	61.7	61.8	61.6	61.0	60.8	60.2	59.8	59.2
24	57.9	57.8	57.7	57.5	57.3	57.3	57.3	57.3	57.4	57.3	57.2	57.1	56.8	56.4	56.0
25	55.5	55.4	55.2	55.1	55.0	55.1	55.4	55.7	55.9	56.0	55.9	55.7	55.5	55.4	55.3
26	57.4	57.4	57.6	57.6	57.8	57.9	58.3	58.6	58.5	58.4	58.3	58.2	58.0	57.8	57.4
27	59.3	59.3	59.4	59.5	59.8	60.0	60.3	60.5	60.7	60.4	60.2	59.9	59.3	58.8	58.5
28	58.1	58.2	58.3	58.3	58.5	59.1	59.4	60.5	60.9	60.8	60.7	60.6	60.2	60.4	60.5
29	61.6	61.5	61.5	61.5	61.4	61.4	61.5	61.6	61.8	61.6	61.2	60.6	60.5	60.1	59.5
30	56.5	56.1	55.8	55.4	54.9	54.8	54.7	53.6	54.4	54.4	54.4	54.5	54.6	55.0	55.2
31	56.4	56.6	56.4	56.3	56.3	56.4	56.6	56.6	56.6	56.6	56.6	56.6	56.6	56.7	56.7
Среднее.	57.0	57.0	57.0	57.1	57.1	57.3	57.4	57.6	57.8	57.7	57.6	57.4	57.1	56.8	56.6

3	4	5	6	7	8	9	10	11	12	Средняя съ $1^{ч}$ н. до $12^{ч}$ п.	$\frac{7^{ч}+1^{ч}+9^{ч}}{3}$	Разность	Максимумъ.	Минимумъ.	Разность
54.1	54.1	54.2	54.2	54.4	54.7	55.1	55.2	55.2	55.1	55.1	55.3	— 0.2	56.2	54.1	2.1
55.0	54.9	54.7	54.7	54.7	54.9	55.2	55.4	55.6	55.6	55.5	55.6	— 0.1	56.7	54.7	2.0
54.5	54.3	54.5	55.0	55.2	55.4	56.2	56.3	56.4	56.5	55.4	55.6	— 0.2	56.5	54.3	2.2
55.7	55.6	55.6	55.5	55.5	55.6	55.9	56.1	56.2	56.3	56.3	56.3	0.0	57.1	55.5	1.6
54.2	54.0	53.8	53.8	53.9	54.5	54.9	54.9	55.0	55.1	55.3	55.3	0.0	56.4	53.8	2.6
55.4	55.4	55.2	55.3	55.6	55.9	56.4	56.8	56.9	57.0	55.9	56.2	— 0.3	57.0	55.1	1.9
59.1	59.1	59.2	59.4	59.5	59.9	60.6	60.8	60.9	61.2	59.2	59.6	— 0.4	61.2	57.0	4.2
62.0	61.9	61.9	61.8	62.0	62.0	62.3	62.5	62.6	62.6	62.1	62.2	— 0.1	62.6	61.2	1.4
61.3	61.2	61.0	60.9	61.0	61.2	61.4	61.4	61.4	61.4	62.2	62.3	— 0.1	63.6	60.9	2.7
59.6	59.3	59.2	59.2	59.2	59.6	59.8	60.3	60.2	60.2	60.6	60.6	0.0	61.8	59.2	2.6
58.7	58.5	58.3	58.3	58.5	58.7	58.9	58.9	58.9	59.0	59.6	59.7	— 0.1	60.9	58.3	2.6
57.9	57.6	57.4	57.3	57.4	57.6	58.1	58.3	58.3	58.4	58.6	58.7	— 0.1	59.8	57.3	2.5
58.0	57.8	57.8	57.9	58.0	58.2	58.3	58.4	58.5	58.5	58.6	58.7	— 0.1	59.6	57.8	1.8
57.6	57.2	57.2	57.2	57.1	57.1	57.1	57.1	57.1	57.2	58.2	58.2	0.0	59.3	57.1	2.2
54.7	54.6	54.1	54.1	54.1	54.3	54.5	54.6	54.7	55.0	55.8	55.7	0.1	57.3	54.1	3.2
52.8	52.7	52.5	52.6	52.8	53.1	53.8	53.8	53.9	54.0	54.0	54.2	— 0.2	55.0	52.5	2.5
50.7	50.5	50.5	50.6	50.7	51.0	51.6	51.7	51.7	51.9	52.1	52.0	0.1	54.0	50.5	3 5
48.7	48.4	48.1	48.0	47.9	47.9	48.0	48.1	48.1	48.0	50.1	59.8	0.3	51.9	47.9	4.0
48.1	48.2	48.4	48.4	48.5	48.6	49.3	49.5	49.7	49.8	48.5	48.9	— 0.4	49.8	47.6	2.2
51.7	52.0	52.1	52.5	52.8	53.0	53.6	53.7	54.2	54.4	51.7	52.1	— 0.4	54.4	49.8	4 6
59.2	59.3	59.5	59.5	59.7	59.8	60.3	60.7	60.8	61.0	58.1	58.8	— 0.7	61.0	54.4	6.6
61.7	61.3	61.2	61.1	61.2	61.4	61.6	61.7	61.8	61.8	61.9	62.2	— 0.3	63.2	61.0	2.2
58.9	58.3	58.2	58.1	57.8	57.8	57.8	57.8	57.9	57.9	59.9	59.8	0.1	61.8	57.8	4,0
55.7	55.5	55.3	55.2	55.3	55.4	55.6	55.7	55.6	55.5	56.5	56.4	0.1	57.9	55.2	2.7
55.4	55.4	55.6	55.8	55.9	56.5	56.9	57.2	57.4	57.4	55.8	56.0	— 0.2	57.4	55.0	2.4
57.4	57.4	57.8	58.0	58.2	58.3	59.0	59.2	59.2	59.3	58.1	58.5	— 0.4	59.3	57.4	1.9
58.2	58.0	57.9	58.0	58.1	58.1	58.1	58.1	58.1	58.1	59.1	59.1	0.0	60.7	57.9	2.8
60.6	60.8	60.7	60.7	60.9	61.0	61.3	61.4	61.5	61.6	60.2	60.7	— 0.5	61.6	58.1	3.5
59.2	58.8	58.4	58.1	57.7	57.6	57.1	57.0	56.7	56.5	59.8	59.6	0.2	61.8	56.5	5.3
55.2	55.4	55.9	56.0	56.3	56.5	56.7	56.9	56.6	56.4	55.4	55.1	0.3	56.9	53.6	3.3
56.8	56.9	56.9	56.9	57.3	57.5	57.7	57.9	57.9	58.0	56.9	57.0	— 0.1	58.0	56.3	1.7
56.4	56.3	56.2	56.3	56.4	56.6	56.9	57.0	57.1	57.1	57.0	57.1	— 0.1	58.4	55.5	2.9

Число по новому стилю.	12	1	2	3	4	5	6	7	8	9	10	11	Полдень.	1	2	3	4	5	6	7	8	9	10	11	12	Средняя съ 1ч н. до 12ч н.	$\frac{7^h+1^h+9^h}{3}$	Разность.	Максимумъ.	Минимумъ.	Разность.
1	58.0	58.1	58.1	58.1	58.2	58.4	58.5	58.6	58.5	58.3	58.2	58.0	57.4	56.5	56.3	56.0	55.7	55.5	55.5	55.6	55.7	55.9	55.9	56.1	56.3	57.1	57.0	0.1	58.6	55.5	3.1
2	56.3	56.5	56.6	56.9	57.4	58.3	58.9	59.6	59.8	60.3	60.6	60.6	60.8	61.0	61.0	61.1	61.2	61.6	61.8	62.0	62.1	62.8	62.9	63.0	63.1	60.3	61.1	— 0.8	63.1	56.3	6.8
3	63.1	63.0	63.1	63.2	63.2	63.2	63.3	63.6	63.7	63.2	63.0	62.7	62.0	61.7	61.0	60.9	60.9	60.7	61.0	61.2	61.5	61.9	62.4	62.4	62.4	62.3	62.4	— 0.1	63.7	60.7	2.0
4	62.4	63.3	62.2	62.2	62.2	62.3	62.5	62.8	62.9	62.9	62.8	62.8	62.5	62.1	62.0	62.0	61.9	62.1	62.5	62.7	63.2	63.5	63.7	63.7	63.8	62.6	62.8	— 0.2	63.8	61.9	1.9
5	63.8	64.1	64.2	64.3	64.3	64.3	64.3	64.6	64.9	65.0	65.0	64.9	64.8	64.4	64.1	63.7	63.4	63.4	63.4	63.5	63.9	64.2	64.4	64.5	64.5	64.2	64.4	— 0.2	65.0	63.4	1.6
6	64.5	64.2	64.2	64.0	63.9	63.9	63.8	63.8	63.8	63.6	63.5	63.0	62.5	62.2	62.0	61.8	61.7	61.7	61.8	62.1	62.2	62.4	62.5	62.3	62.3	62.9	62.8	0.1	64.5	61.7	2.8
7	62.3	62.1	62.0	61.8	61.7	61.8	61.8	61.9	62.0	62.1	61.8	61.7	61.5	61.4	61.1	60.9	60.8	60.6	60.6	60.5	60.4	60.3	60.3	60.2	60.0	61.3	61.2	0.1	62.3	60.0	2.3
8	60.0	59.8	59.6	59.1	58.8	58.6	58.1	57.7	56.9	56.5	56.2	55.8	55.5	54.5	53.8	53.6	54.0	53.8	53.5	53.7	54.3	54.8	55.1	55.3	55.3	56.1	55.7	0.4	60.0	53.5	6.5
9	55.3	55.5	55.7	56.3	56.6	57.1	57.3	57.5	57.7	57.9	57.7	57.4	57.4	57.0	56.9	56.8	56.9	56.9	57.0	57.2	57.6	57.7	57.5	57.3	57.0	57.0	57.4	— 0.4	57.9	55.3	2.6
10	57.0	56.8	56.5	56.5	56.5	56.3	56.3	56.1	56.0	55.7	55.2	55.1	55.0	54.5	54.3	54.3	54.1	53.8	53.8	53.7	53.7	53.6	53.4	53.3	53.0	55.0	54.7	0.3	57.0	53.0	4.0
11	53.0	53.0	52.9	52.9	52.9	53.0	53.5	53.6	53.6	53.5	53.2	53.2	52.9	52.6	52.0	52.0	52.4	53.1	53.6	54.2	55.1	55.7	55.8	55.9	55.9	53.5	54 0	— 0.5	55.9	52.0	3.9
12	55.9	55.8	55.8	55.7	55.7	55.7	55.5	55.4	55.4	55.4	54.9	54.6	54.1	53.5	52.9	52.2	51.6	51.1	50.9	50.9	50.8	50.7	50.7	50.7	50.8	53.5	53.2	0.3	55.9	50.7	5.2
13	50.8	51.1	51.1	51.8	52.4	52.8	53.1	53.6	54.2	54.3	54.5	54.6	54.9	55.0	55.0	55.3	55.4	55.7	56.1	56.6	57.5	58.2	58.4	58.6	58.6	54.8	55.6	— 0.8	58.6	50.8	7.8
14	58.6	58.6	58.8	59.0	59.4	59.7	60.4	60.5	60.7	61.0	61.2	61.2	61.2	61.2	61.2	61.2	61.2	61.2	61.4	61.7	61.9	62.6	62.6	62.7	62.7	60.9	61.4	— 0.5	62.7	58.6	4.1
15	62.7	62.8	62.9	62.9	62.9	63.0	63.2	63.6	63.6	63.7	63.7	63.3	63.1	62.5	62.1	61.7	61.5	61.4	61.5	61.5	61.5	61.4	61.2	60.8	60.3	62.4	62.5	— 0.1	63.7	60.3	3.4
16	60.3	59.9	59.7	59.6	59.5	59.3	59.3	59.2	59.2	59.2	59.1	58.6	58.3	58.0	57.9	57.5	57.3	57.3	57.3	57.2	57.3	57.5	57.5	57.5	57.5	58.4	58.2	0.2	60.3	57.2	3.1
17	57.5	57.3	57.3	57.1	57.1	57.1	56.9	56.6	56.4	56.0	55.8	55.4	54.9	54.4	54.0	53.7	53.6	53.6	53.6	53.6	53.9	54.1	54.4	54.6	54.8	55.3	55.0	0.3	57.5	53.6	3.9
18	54.8	54.9	55.0	55.1	55.3	55.6	56.1	56.6	56.8	56.8	56.8	56.7	56.6	56.4	56.0	55.7	55.6	55.7	55.8	56.0	56.2	56.5	56.6	56.6	56.6	56.1	56.6	— 0.5	56 8	54.8	2.0
19	56.6	56.5	56.4	56.4	56 4	56.7	57.0	57.0	57.4	57.6	57.7	57.7	57.7	57.4	57.1	56.9	56.6	56.3	56.2	56.2	56.2	56.2	56.2	56.2	56.2	56.8	56.9	— 0.1	57.7	56.2	1.5
20	56.2	56.0	56.1	56.1	56.1	56.1	56.1	56.1	56.0	55.9	55.7	55.6	55.6	55.1	54.3	53.6	53.1	52.5	52.4	52.3	52.0	51.8	51.6	51.2	50.7	54.4	54.3	0.1	56.2	50.7	5.5
21	50.7	50.4	50.2	50.2	50.1	50.1	50.0	50.0	49.8	48.9	48.7	48.6	48.5	48.2	48.0	48.1	48.1	48.3	48.9	49.2	49.7	50.3	50.4	50.5	50.7	49.4	49.5	— 0.1	50.7	48.0	2.7
22	50.7	50.8	50.9	50.9	51.0	50.9	50.9	50.9	50.7	50.5	50.3	50.0	49.6	49.2	49.2	49.2	49.2	49.4	49.7	49.9	50.1	50.4	50.5	50.7	50.7	50.2	50.2	0.0	51.0	49.2	1.8
23	50.7	50.9	51.0	51.1	51.3	51.4	51.5	51.5	52.0	51.8	51.6	51.5	51.3	51.2	51.1	51.3	51.4	52.0	52.3	52.9	53.3	53.5	53.5	53.5	53.8	52.9	52.1	0.8	53.8	50.7	2.1
24	53.8	53.9	53.9	53.9	54.0	54.1	54.4	54.6	54.7	54.6	54.6	54.6	54.4	54.1	53.8	53.6	53.5	53.6	53.6	53.9	54.6	54.8	54.7	54.6	54.5	54.2	54.5	— 0.3	54.8	53.5	1.3
25	54.5	54.5	54.4	54.4	54.4	54.5	54.6	55.1	55.4	55.4	55.3	55.2	54.9	54.5	54.0	53.9	53.9	53.9	53.8	53.9	54.1	54.2	54.3	54.2	54.1	54.5	54.6	— 0.1	55.4	53.8	1.6
26	54.1	53.9	53.8	53.7	53.4	53.3	53.2	53.0	52.8	52.7	52.3	51.8	51.2	50.4	50.2	50.0	50.0	50.0	49.8	49.9	50.2	50.2	50.1	50.0	49.8	51.6	51.2	0.4	54.1	49.8	4.3
27	49.8	49.6	49.5	49.4	49.4	49.4	49.4	50.0	50.3	50.3	50.5	50.5	50.4	50.3	50.3	50.3	50.6	50.9	51.2	51.3	51.8	51.7	51.6	51.5	51.1	50.4	50.7	— 0.3	51.8	49 4	2.4
28	51.1	50.3	50.0	49.9	49.7	49.4	49.2	49.2	49.3	49.7	49.8	49.9	49.9	50.0	50.0	50.2	50.8	51.2	51.9	52.5	52.9	53.2	53.5	53.6	53.7	50.8	50.8	0.0	53.7	49.2	4.5
29	53.7	53.8	53.9	53.9	54.1	54.2	54.5	54.9	55.3	55.4	55.5	55.2	55.4	55.3	55.3	55.3	55.5	55.8	56.1	56.5	57.3	57.4	57.4	57.4	57.4	55.5	55.9	— 0.4	57.4	53.7	3.7
30	57.4	57.4	57.4	57.3	57.3	57.3	57.5	57.9	57.9	57.9	57.9	57.6	57.3	56.9	56.4	55.9	55.6	55.5	55.4	55.3	55.2	55.2	55.4	55.5	55.6	56.6	56.7	— 0.1	57.9	55.2	2.7
31	55.6	55.6	55.7	55.8	55.9	56.0	56.4	56.7	57.2	56.8	56.4	56.2	55.9	55.5	55.3	55.1	55.4	55.5	55.8	56.3	56.5	56.7	56.8	56.8	56.8	56.1	56.3	— 0.2	57.2	55.1	2.1
Среднее.	56.5	56.4	56.4	56.4	56.5	56.6	56.7	56.8	56.9	56.9	56.8	56.6	56.4	56.0	55.8	55.6	55.6	55.6	55.7	55.9	56.2	56.4	56.5	56.5	56.5	56.4	56.4	0.0	58.0	54.6	3.4

Число по новому стилю	12	1	2	3	4	5	6	7	8	9	10	11	Полдень.	1	2
1	56.8	56.7	56.7	56.7	56.6	56.7	56.8	57.3	57.6	57.6	57.6	57.6	57.4	57.1	57.0
2	58.9	59.1	59.6	59.8	59.9	60.0	60.6	60.8	61.2	61.1	61.0	60.8	60.5	60.3	60.1
3	62.1	62.2	62.2	62.2	62.2	62.3	62.6	62.8	62.9	62.9	62.8	62.5	62.2	62.0	61.9
4	62.8	62.7	62.7	62.7	62.5	62.6	62.7	63.0	63.4	63.4	63.5	63.3	63.0	62.7	62.5
5	64.6	64.6	64.6	64.6	64.7	64.8	65.0	65.4	65.6	65.6	65.6	65.5	65.0	64.8	64.6
6	64.1	63.8	63.5	63.4	63.3	63.1	63.0	62.9	62.6	62.4	61.9	61.3	60 7	59.8	59.1
7	53.1	52.3	51.6	51.0	50.4	50.0	49.7	49.3	48.8	48.6	48.4	47.8	47.4	46.7	46.4
8	46.4	46.4	46.4	46.5	46.5	46.9	47.0	47.6	47.9	48.0	48.2	48.3	48.3	48.3	48.3
9	53.0	53.2	53.7	53.9	54.2	54.7	55.1	55.6	55.8	55.9	55.9	55.8	55.5	54.8	54.5
10	50.4	49.5	48.4	47.4	46.4	45.8	45.0	44.2	43.5	43.3	43.0	42.9	42.8	42.7	42.5
11	47.3	47.6	47.9	48.2	48.8	49.0	49.7	50.3	51.0	51.4	51.7	51.9	52.0	52.2	52.3
12	57.2	57.4	57.7	58.0	58.2	58.5	58.9	59.2	59.9	59.7	59.5	59.2	58.7	58.4	58.2
13	58.4	58.1	57.9	57.3	56.9	56.2	55.8	55.2	55.0	54.4	53.8	52.7	51.8	51.3	50.6
14	46.5	46.1	45.7	45.3	44.7	44.5	43.8	43.6	43.6	43.7	43.9	44.2	44.3	44.4	44.7
15	47.5	47.6	47.7	48.0	48.1	48.3	48.6	49.2	49.5	49.9	50.0	50.1	50.2	50.2	50.4
16	53.3	53.2	53.1	53.1	53.1	53.3	53.4	54.0	54.5	54.5	54.4	54.4	54.4	54.4	54.4
17	57.6	57.7	57.8	58.0	58.2	58.5	58.9	59.2	59.3	59.2	59.0	58.8	58.5	57.8	57.4
18	54.7	54.3	53.9	53.8	53.5	53.4	53.3	53.0	52.8	52.7	52.5	52.4	52.0	51.7	51.3
19	52.4	52.6	52.7	52.9	53.3	53.6	53.8	54.1	54.4	54.3	54.4	54.4	54.4	54.2	54.1
20	55.6	55.5	55.3	54.9	54.5	54.2	54.1	53.8	53.1	52.5	52.1	51.4	51.1	50.7	50.3
21	49.1	49.1	49.0	48.9	48.8	48.7	48.7	48.5	48.3	48.3	48.0	47.5	47.0	46.3	45.9
22	43.5	43.3	43.2	43.0	42.9	42.9	42.8	42.8	42.7	42.7	42.7	42.7	42.4	42.1	41.8
23	33.0	43.0	43.0	43.0	42.9	43.0	43.4	43.7	44.0	44.0	44.0	44.2	44.2	44.1	43.9
24	45.9	46.1	46.5	46.6	47.1	47.6	48.0	48.6	48.7	48.7	48.9	48.9	48.9	49.1	49.5
25	53.6	54.1	54.5	54.9	55.2	55.6	55.9	56.6	57.2	57.2	57.2	56.7	55.8	54.8	54.0
26	44.0	42.8	41.6	39.9	38.7	38.0	37.5	37.2	37.0	37.0	36.9	36.7	36.6	36.5	36.4
27	36.2	36.2	36.4	36.6	36.8	37.1	37.3	37.8	37.8	37.8	38·1	38.4	38.5	38.6	38.9
28	45.1	45.6	46.0	46.4	46.8	47.4	47.9	48.5	49.2	49.7	50.0	50.3	50·2	50.0	50.2
29	53.7	53.8	53.8	53.9	53.9	54.1	54.6	55.0	55.1	55.3	55.3	55.3	55.1	54.9	54.7
30	55.9	55.9	55.9	55.9	55.9	55.9	55.9	55.9	56.0	56.0	55.9	55.8	55.5	54.8	54.5
Среднее.	52.4	52.4	52.3	52.2	52.2	52.2	52.3	52.5	52.6	52.6	52.5	52.4	52.1	51.9	51.7

3	4	5	6	7	8	9	10	11	12	Средняя с $1^{ч}$ н. до $12^{ч}$ н.	$\frac{7^{ч}+1^{ч}+9^{ч}}{3}$	Разность.	Максимумъ.	Минимумъ.	Разность.
56.8	57.0	57.0	57.3	57.7	58.1	58.6	58.7	58.8	58.9	57.4	57.7	— 0.3	58.9	56.6	2.3
60.1	60.3	60.4	60.7	61.1	61.5	61.7	61.8	61.9	62.1	60.4	60.9	— 0.5	62.1	58.9	3.2
61.8	61.7	61.8	61.9	62.0	62.6	62.7	62.7	62.7	62.8	62.3	62.5	— 0.2	62.9	61.7	1.2
62.5	62.5	62.6	62.8	63.6	64.0	64.2	64.5	64.5	64.6	63.2	63.3	— 0.1	64.6	62.5	2.1
64.3	64.2	64.0	64.0	63.9	64.0	64.3	64.2	64.1	64 1	64.7	64.8	— 0.1	65.6	63.9	1.7
58.5	57.9	57.2	56.6	56.2	56.0	55.3	54.8	54.0	53.1	59.8	59.3	0.5	64.1	53.1	11.0
46.3	46.5	46.5	46.5	46.6	46.7	46.7	46.7	46.6	46.4	48.2	47.6	0.6	53.1	46.3	6.8
48.5	49.0	49.5	50.4	50.9	51.5	51.9	52.5	52.7	53.0	48.8	49.3	— 0.5	53.0	46.4	6.6
54.2	53.9	53.7	53.6	53.5	53.2	52.4	51.9	51.2	50.4	54.1	54.3	— 0.2	55.9	50.4	5.5
42.6	42.8	43.3	44.2	44.8	45.6	46.2	46.5	47.0	47.3	45.0	44.4	0.6	50.4	42.5	7.9
52.6	53.0	53.4	54.0	54.9	55.7	56.2	56.5	56.9	57 2	52.1	52.9	— 0.8	57.2	47.3	9.9
58.0	57.9	58.0	58.2	58.5	58.6	58.8	58.9	58.7	58.4	58.5	58.8	— 0.3	59.9	57.2	2.7
50.3	49.9	49.6	49.0	48.6	48.0	47.4	47.2	46.7	46.5	52.3	51.3	1.0	58.4	46.5	11.9
44.8	45.0	45.2	45.4	45.9	46.5	47.0	47.2	47.4	47.5	45.2	45.0	0.2	47.5	43.6	3.9
50.5	50.9	51.4	52.0	52.5	52.7	53.0	53.2	53.2	53.3	50.3	50.8	— 0.5	53.3	47.5	5.8
54.4	54.6	54.8	55.4	56.0	56.7	57.0	57.3	57.5	57.6	54.7	55.1	— 0.4	57.6	53.1	4.5
57.2	56.7	56.6	56.5	56.4	56.1	55.9	55.6	55.0	54.7	57.5	57.6	— 0.1	59.3	54.7	4.6
51.2	51.1	51.0	51.2	51.4	51.7	51.9	51.9	52.1	52.4	52.4	52.2	0.2	54.7	51.0	3.7
54.1	54.2	54.4	54.7	55.2	55.5	55.6	55.7	55.6	55.6	54.3	54.6	— 0.3	55.7	52.4	3.3
50.0	49.7	49.7	49.7	49.7	49.5	49.5	49.3	49.2	49.1	51.8	51.3	0.5	55.6	49.1	6.5
45.4	45.2	44.9	44.8	44.8	44.6	44.3	44.1	43.6	43.5	46.7	46.4	0.3	49.1	43.5	5.6
41.6	41.5	41.4	41.8	42.1	42.6	42.8	42.9	43.0	43.0	42.5	42.6	— 0.1	43.5	41.4	2.1
43.7	43.8	44.0	44.0	44.7	45.2	45.6	45.6	45.7	45.9	44.0	44.5	— 0.5	45.9	42.9	3.0
49.8	50.0	50.3	50.8	51.4	51.5	52.2	52.9	53.2	53.6	49.4	50.0	— 0.6	53.6	45.9	7.7
52.9	51.8	51.0	50.0	49.4	49.1	47.8	46.4	45.1	44.0	53.0	53.1	— 0.1	57.2	44.0	13.2
36.0	35.9	35.8	35.9	36.0	36.4	36.4	36.4	36.4	36.2	37.4	36.7	0.7	44.0	35.8	8.2
39.1	39.8	40.7	41.4	42.0	42.8	43.3	43.7	44.3	45.1	39.3	39.9	— 0.6	45.1	36.2	8.9
50.4	50.8	51.3	51.8	52.5	52.9	53.1	53.2	53.3	53.7	49 9	50.5	— 0.6	53.7	45.1	8.6
54.7	54.8	54.9	55.0	55.4	55.6	55.8	55.9	55.9	55.9	54.9	55.2	— 0.3	55.9	53.7	2.2
54.5	54.5	54.6	54.6	54.6	54.7	54.7	54.7	54.7	54.7	55.3	55.1	0.2	56.0	54.5	1.5
51.6	51.6	51.6	51.8	52.1	52.3	52.4	52.4	52.4	52.4	52.2	52.3	— 0.1	55.1	49.6	5.5

ТИГИЛЬ.

Число по новому стилю	12	1	2	3	4	5	6	7	8	9	10	11	Полдень.	1	2
1	50.6	50.8	51.1	51.3	51.7	52.0	52.3	52.8	53.4	53.6	53.9	54 3	54.5	54.6	54.9
2	58.3	58.3	58.5	58.7	58.7	58.8	59.0	59.4	59.9	60.0	60.0	59.9	59.9	59.8	59.8
3	60.4	60.4	60.4	60.4	60.6	60.7	60.7	60.9	61.1	61.0	60.9	60.8	60.6	60.3	60.1
4	60.8	60.8	60.9	60.9	60.9	61.0	61.1	61.4	61.5	61.5	61.5	61.5	61.4	61.0	60.8
5	60.2	60.0	59.8	59.6	59.5	59.5	59.5	59 2	59.0	58.7	58.5	58.1	57.4	57.0	56.6
6	56.0	55.8	55.9	55.9	55.9	56.0	56.1	56.5	56.5	56 8	57.0	57.0	56 9	56.9	*57.0
7	60.2	60.5	61.1	61.2	61.4	61.7	61.9	62.3	63.1	63.3	63.4	63.4	63.3	63.3	63.4
8	64.3	64.0	64.0	63.7	63.5	63.1	63.0	63.0	62.9	62.9	62.9	62.5	62.1	61.6	61.3
9	55.8	55.3	54.8	53.9	52.4	51.6	50.4	49.4	48.7	48.0	47.4	46.4	45.7	45.6	44.7
10	49.7	50.0	50.1	50.3	49.8	49.3	49.2	48.5	48.4	48.2	47.7	47.7	46.6	45.8	45.6
11	42.7	42.0	41.3	40.9	40.3	39.9	39.5	39.1	38.5	38.7	38.7	39.7	39.7	39.7	39.7
12	46.8	46.1	46.4	46.6	46.7	46.9	47.2	47.6	48.1	48.4	48.3	48.3	48 3	48.1	48.1
13	48.3	48.1	47.9	47.7	47.6	47.3	46.8	46.6	45.8	45.8	45.6	45.3	*45.0	44.9	*45.0
14	47.4	47.8	48.9	49.3	49.8	50.1	50.3	50.6	51.1	51.7	52.1	52.3	52.3	52.6	52.8
15	56.5	56.6	57.0	57.4	57.5	57.8	58.1	58.6	58.7	59.2	59.3	59.2	59.0	58.7	58.6
16	59.5	59.5	59.4	59.4	59.4	59.3	59.2	59.2	59.1	58.9	58.8	58.5	58.1	57.6	57.2
17	54.2	54.0	53.6	53.4	53.1	52.8	52.6	52.5	52.3	52.2	52.1	51.8	51.5	51.0	50.7
18	48.3	48.1	48.0	47.9	47.6	47.4	47.1	47.0	47.0	47.0	47.0	47.1	46.9	46.8	46.7
19	48.7	48.7	48.7	48.9	48.9	48.9	49.0	49.7	49.5	49.9	50.0	50.1	50.1	50.1	50.2
20	51.0	50.9	50.7	50.5	50.4	50.4	50.2	49.9	49.8	49.4	49.0	48.6	47.8	47.0	46.3
21	40.9	40.1	39.3	38.6	38.0	37.8	37.5	37.1	36.9	37.0	37.2	37.3	37.5	37.3	37.4
22	37.5	37.3	37.3	37.3	37.3	37.3	37.6	37.9	38.4	38.6	38.9	39.4	39.6	40.0	40.1
23	44.2	44.4	44.5	44.8	45.3	45.5	45.8	46.2	46.4	46.4	46.4	46.8	46.8	46.7	46.6
24	44.6	44.3	44.3	44.0	43.9	43.9	43.8	43.7	43.7	43.5	43.7	43.8	43.6	43.5	43.5
25	46.0	46.4	46.5	46.6	47.1	47.6	47.7	48.0	48.4	48.6	48.9	49.1	49.3	49.4	49.7
26	50.8	50.6	50.5	50.5	50.4	50.3	50.0	49.7	49.8	49.4	49.2	48.9	48.6	48.1	47.5
27	45.4	45.5	45.5	45.3	45.3	45.3	45.1	45.2	45.2	45.2	45.3	45.4	45.4	45.5	45.4
28	46.2	45.6	45.5	45.4	45.3	45.2	45.2	45.3	45.8	45.6	45.5	45.3	45.0	44.5	44 2
29	45.0	45.1	45.2	45.2	45.2	45.4	45.5	45.7	45.9	46.0	46.2	46.2	46.0	45.9	45.9
30	46.5	46.3	46.3	46.1	45.9	45.8	45.7	45.6	45.5	45.3	45.2	45.1	44.9	44.6	44.3
31															
Среднее.	50.9	50.8	50.8	50.7	50.6	50.6	50.6	50.6	50.7	50.7	50.7	50.7	50.5	50.3	50.1

Число по новому стилю	3	4	5	6	7	8	9	10	11	12	Средніе съ $1^{ч}$ н до $12^{ч}$ н	$\frac{7^{ч}+1^{ч}+9^{ч}}{3}$	Разность.	Максимумъ.	Минимумъ.	Разность
1	55.3	55.8	56.2	56.7	57.2	57.3	57.8	58.0	58.2	58.3	54.5	55.1	— 0.6	58.3	50.6	7.7
2	59.8	59.8	59.8	60.0	60.0	60.3	60.5	60.5	60.5	60.4	59.6	59.9	— 0.3	60.5	58.3	2.2
3	60.0	60.2	60.3	60.4	60.6	60.7	60.8	60.9	60.7	60.8	60.6	60.7	— 0.1	61.1	60.0	1.1
4	60.8	60.7	60.8	60.7	60.6	60.7	60.7	60.5	60.3	60.2	60.9	61.0	— 0.1	61.5	60.2	1.3
5	56.6	56.3	56.3	56.5	56.7	56.6	56.4	56.2	56.1	56.0	57.8	57.5	0.3	60.2	56.0	4.2
6	*57.3	*57.5	*58.0	*58.5	*58.8	*59.3	59.6	59.9	60.0	60.2	57.4	57.7	— 0.3	60.2	55.8	4.4
7	63.7	64.1	64.3	64.5	64.6	64.6	64.6	64.6	64.4	64.3	63.1	63.4	— 0.3	64.6	60.2	4 4
8	61.0	60.5	*60.0	*59.5	*59.2	*58.8	58.4	58.0	57.0	55.8	61.4	61.0	0.4	64.3	55.8	8.5
9	45.0	44.8	45.4	45.9	46.2	46.9	48.0	48.9	49.4	49.7	48.6	47.7	0.9	55.8	44.7	11.1
10	45.6	45.5	45.6	45.6	45.5	45.3	44.6	43.9	43.2	42.7	47.0	46.3	0.7	50.3	42.7	7.6
11	40.3	41.1	42.1	42.8	43.4	43.8	44.5	44.8	45.5	45.8	41.3	41.1	0.2	45.8	38.5	7.3
12	47.6	47.9	48.2	48.2	48.4	48.3	48.1	48.5	48.4	48.3	47.7	47.9	— 0.2	48.5	45.8	2.7
13	*45.1	45.2	45.4	45.6	45.6	46.4	46.7	47.2	47.2	47.4	46.3	46.1	0.2	48.3	44.9	3.4
14	53.2	53.7	54.5	54.8	55.2	55.3	55.6	55.9	56.4	56.5	52.4	52.9	— 0.5	56.5	47.4	9.1
15	58.6	58.8	59.2	59.3	59.5	59.5	59.5	59.5	59.5	59.5	58.6	58.9	— 0.3	59.5	56.5	3.0
16	57.0	56.8	56.7	56.2	56.0	55.8	55.4	54.8	54.3	54.2	57.6	57.4	0.2	59.5	54.2	5.3
17	50.5	50.4	50.2	50.1	50.1	49.7	49.4	49.1	48.7	48.3	51.4	51.0	0.4	54.2	48.3	5.9
18	46.9	47.2	47.3	47.5	47.7	48.2	48.3	48.5	48.7	48.7	47.5	47.4	0.1	48.7	46.7	2.0
19	50.2	50.3	50 4	50.5	50.7	50.9	51.0	51.1	51.1	51.0	49.9	50.3	— 0.4	51.1	48.7	2.4
20	45.6	44.8	44.3	44.1	43.8	43.4	42.6	42.0	41.4	40.9	47.0	46.5	0.5	51.0	40.9	10.1
21	37.7	37.7	38.0	38.2	38.4	38.4	38.2	37.8	37.6	37.5	37.9	37.5	0.4	40.9	36.9	4.0
22	40.3	40.8	41.3	41.8	42.3	42.6	42.9	43.3	43.6	44.2	39.9	40.3	— 0.4	44.2	37.3	6.9
23	46.5	46.4	46.3	46.2	46.1	45.7	45.4	45.0	44.9	44.6	45.8	46.1	— 0.3	46.8	44.2	2.6
24	43.6	44.0	44.2	44.4	44.7	44.9	45.3	45.4	45.5	46.0	44.2	44.2	0.0	46.0	43.5	2.5
25	49.8	50.2	50.4	50.5	50.5	50.6	50.7	50.7	50.7	50.8	49.0	49.4	— 0.4	50.8	46.0	4.8
26	47.3	47.0	46.8	46.7	46.4	46.3	45.9	45.7	45.6	45.4	48.3	48.0	0.3	50.8	45.4	5.4
27	45.5	45.7	45.8	46.0	46.0	46.0	46.2	46.3	46.2	46.2	45.6	45.6	0.0	46.3	45.1	1.2
28	44.2	44.3	44.4	44.5	44.7	45.0	45.2	45.2	45.2	45.0	45.1	45.0	0.1	46.2	44 2	2.0
29	46.0	46.2	46.7	46.8	46.8	46.9	46.9	46.8	46.6	46.5	46.0	46.2	— 0.2	46.9	45.0	1.9
30	44.3	44.2	44.2	44.1	43.9	43.8	43.7	43.3	43.1	43.0	44.8	44.6	0.2	46.5	43.0	3.5
31																
Среднее.	50.2	50.3	50.4	50.6	50.7	50.7	50.8	50.7	50.7	50.6	50.6	50.5	0.1	52.8	48.2	4.6

Число по новому стилю.	12	1	2	3	4	5	6	7	8	9	10	11	Подпись.	1	2
1	43.0	42.9	42.6	42.4	42.3	42.2	42.1	41.9	41.8	41.8	41.7	41.6	41.3	40.7	40.3
2	36.8	36.7	36.5	36.1	36.0	35.9	35.9	35.9	35.9	36.0	36.0	36.1	35.8	35.8	35.8
3	36.3	36.3	36.3	36.3	36.4	36.6	36.6	37.1	37.1	37.2	37.4	37.3	37.2	37.2	37.2
4	37.9	37.9	37.9	38.0	38.0	38.0	38.0	38.3	38.5	38.7	38.7	38.6	38.6	38.5	38.6
5	41.2	41.4	41.6	41.7	41.9	42.1	42.3	42.5	42.6	42.9	42.8	42.7	43.0	43.3	43.4
6	45.6	45.6	45.5	45.5	45.6	45.7	45.7	45.8	45.8	45.8	45.6	45.4	45.3	45.0	44.9
7	46.0	46.1	46.2	46.3	46.3	46.4	46.5	46.7	46.7	46.8	47.1	47.1	47.1	47.1	47.1
8	47.3	47.3	47.4	47.4	47.4	47.4	47.4	47.5	47.6	47.6	47.6	47.6	47.6	47.6	47.5
9	47.7	47.6	47.8	48.2	48.2	48.4	48.4	48.6	48.7	48.9	48.8	48.7	48.5	48.4	48.1
10	48.0	48.0	47.9	47.9	48.0	48.0	48.0	48.1	48.1	48.0	48.0	47.9	47.7	47.6	47.5
11	47.3	47.3	47.4	47.6	47.6	47.8	47.8	47.9	48.3	48.3	48.4	48.5	48.5	48.6	48.6
12	49.2	49.2	49.1	*49.1	*49.2	*49.2	*49.3	49.3	49.3	49.5	49.6	49.6	49.5	49.5	49.5
13	50.6	50.6	50.6	50.7	50.7	50.8	50.9	51.1	51.3	51.3	51.3	51.5	51.4	51.2	51.1
14	52.0	52.2	52.3	52.4	52.4	52.5	52.7	53.2	53.5	53.6	53.8	53.8	53.8	53.6	53.5
15	53.9	53.9	53.8	53.7	53.5	53.3	53.3	53.4	53.4	52.9	52.9	52.8	52.3	52.1	51.6
16	50.2	50.2	50.1	50.1	50.1	50.4	50.6	51.1	51.3	51.4	51.4	51.4	51.4	51.2	51.2
17	51.7	51.5	51.3	51.2	51.1	51.2	51.3	51.4	51.4	51.4	51 5	51.4	51.4	51.3	51.3
18	52.4	52.4	52.4	52.7	53.1	53.4	53.8	54.2	54.3	54.4	54.4	54.7	54.6	54.5	54.5
19	54.2	54.2	54.2	54.2	54.1	54.0	53.8	53.4	53.5	54.0	53.9	53.6	52.9	52.2	51.8
20	50.1	50.1	50.1	50.0	50.0	50.0	50.0	50.0	50.1	50.2	50.2	50.1	50.2	50.2	50.4
21	51.4	51.4	51.4	51.2	51.2	51.2	51.4	51.5	51.7	51.5	51.4	51.2	51.0	50.6	50.4
22	50.2	50.2	50.2	50.1	50.0	49.9	49.9	50.2	50.4	50.7	50.8	50.6	50.3	50.0	49.9
23	52.2	52.3	52.5	52.6	52.7	52.6	52.8	52.9	53.3	53.3	53.9	54.1	54.1	53.9	53.8
24	49.4	48.5	47.9	46.9	45.9	45.1	44.0	42.9	42.1	41.7	41.1	40.4	39.5	38.7	38.3
25	48.6	49.5	50.4	51.2	52.1	52.3	52.5	53.5	54.1	54.4	54.6	54.8	54.8	54.8	54.9
26	54.9	54.5	54.3	53.9	53.5	52.9	52.3	51.7	51.0	50.2	49.9	49.2	48.6	48.0	47.8
27	47.9	47.6	47.5	47.3	47.1	46.7	46.5	46.5	46.4	46.7	47.0	47.2	47.5	48.1	48.7
28	53.2	53.2	53.2	53.2	53.3	53.1	53.1	53.1	53.2	53.2	53.1	53.1	53.1	52.6	52.4
29	52.3	52.4	52.4	52.4	52.5	52.5	52.6	52.8	52.8	53.1	52.9	52.6	52.1	51.6	51.5
30	51.8	52.3	52.5	52.7	53.4	53.8	54.6	55.3	56.1	56.5	57.2	57.3	57.4	57.4	57.4
31	53.3	52.3	51.3	50.3	49.6	48.7	48.0	46.9	46.0	45.2	44.5	43.2	41.5	39.9	39.0
Среднее.	48.6	48.6	48.5	48.5	48.5	48.5	48.5	48.5	48.6	48.6	48.6	48.5	48.3	48.1	48.0

3	4	5	6	7	8	9	10	11	12	Средняя съ 1ч н. до 12ч п	$\frac{7^h+1^h+9^h}{3}$	Разность.	Максимумъ.	Минимумъ.	Разность.
40.1	40.0	39.6	39.3	39.1	38.4	38.1	37.5	37.2	36.8	40.6	40.2	0.4	43.0	36.8	6.2
35.8	35.7	35.8	36.1	36.1	36.1	36.0	36.1	36.2	36.3	36.0	35.9	0.1	36.8	35.7	1.1
37.5	37.3	37.4	37.7	37.9	37.9	37.9	38.0	38.0	37.9	37.2	37.4	—0.2	38.0	36.3	1.7
38.7	39.2	39.6	40.0	40.4	40.5	40.8	40.9	41.2	41.2	39.0	39.2	—0.2	41.2	37.9	3.3
43.7	43.8	44.2	44.5	44.8	45.1	45.2	45.3	45.5	45.6	43.3	43.7	—0.4	45.6	41.2	4.4
45.1	45.4	45.6	45.6	45.7	45.8	45.9	46.0	46.0	46.0	45.6	45.6	0.0	46.0	44.9	1.1
47.1	47.2	47.3	47.4	47.5	47.5	47.4	47.3	47.3	47.3	46.9	47.1	—0.2	47.5	46.0	1.5
47.5	47.6	47.7	47.8	48.0	48.0	47.8	47.7	47.7	47.7	47.6	47.6	0.0	48.0	47.3	0.7
48.2	48.2	48.4	48.5	48.5	48.5	48.4	48.2	48.1	48.0	48.3	48.5	—0.2	48.9	47.6	1.3
47.5	47.2	47.5	47.5	47.5	47.5	47.3	47.2	47.2	47.3	47.7	47.7	0.0	48.1	47.2	0.9
48.6	48.8	49.0	49.0	49.1	49.1	49.4	49.2	49.2	49.2	48.4	48.6	—0.2	49.4	47.3	2.1
49.5	49.8	49.9	50.2	50.2	50.2	50.4	50.4	50.5	50.6	49.7	49.7	0.0	50.6	49.1	1.5
51.1	51.3	51.5	51.7	51.8	51.9	51.9	51.9	52.0	52.0	51.3	51.4	—0.1	52.0	50.6	1.4
53.6	53.8	53.9	54.0	54.0	54.2	54.2	54.3	54.2	53.9	53.4	53.7	—0.3	54.3	52.0	2.3
51.6	51.7	51.6	51.2	50.9	50.7	50.6	50.3	50.2	50.2	52.2	52.0	0.2	53.9	50.2	3.7
51.2	51.4	51.6	51.7	51.6	51.7	51.7	51.8	51.8	51.7	51.1	51.3	—0.2	51.8	50.1	1.7
51.4	51.6	51.7	51.9	52.2	51.9	52.2	52.2	52.3	52.4	51.6	51.6	0.0	52.4	51.1	1.3
54.8	54.9	54.9	54.8	54.8	54.8	54.8	54.8	54.8	54.2	54.2	54.5	—0.3	54.9	52.4	2.5
51.4	51.2	51.1	51.0	51.0	50.9	50.7	50.6	50.5	50.1	52.5	52.1	0.4	54.2	50.1	4.1
50.7	50.9	51.1	51.2	51.3	51.4	51.5	51.5	51.5	51.4	50.6	50.6	0.0	51.5	50.0	1.5
50.4	50.4	50.6	50.8	50.6	50.7	50.8	50.4	50.2	50.2	51.0	51.0	0.0	51.7	50.2	1.5
50.0	50.3	50.4	50.6	50.9	51.0	51.3	51.8	52.2	52.2	50.5	50.5	0.0	52.2	49.9	2.3
53.8	53.3	53.0	52.6	52.6	52.2	51.9	51.2	50.2	49.4	52.8	52.9	—0.1	54.1	49.4	4.7
38.7	39.4	40.1	41.1	42.3	43.5	45.0	46.2	47.5	48.6	43.2	44.2	—1.0	49.4	38.3	11.1
55.1	55.4	55.4	55.8	55.8	56.0	56.0	55.7	55.4	54.9	54.0	54.8	—0.8	56.0	48.6	7.4
47.9	47.9	48.1	48.3	48.4	48.6	48.5	48.3	48.1	47.9	50.1	49.4	0.7	54.9	47.8	7.1
49.3	50.1	50.6	51.0	51.8	52.2	52.6	53.1	53.2	53.2	49.0	49.1	—0.1	53.2	46.4	6.8
52.4	52.4	52.5	52.6	52.6	52.6	52.6	52.5	52.5	52.3	52.8	52.8	0.0	53.3	52.3	1.0
51.6	51.8	52.0	52 1	52.1	52.3	52.0	51.8	51.7	51.8	52.2	52.1	0.1	53.1	51.5	1.6
57 8	56.9	57.1	56.9	56.8	56.3	55.2	54.7	54.1	53.3	55.5	56.0	—0.5	57.4	51.8	5.6
37.9	37.1	36.5	35.6	34.9	33.3	32.0	31.3	29.9	28.5	41.5	39.6	1.9	53.3	28.5	24.8
48.0	48.1	48.3	48.3	48.4	48.4	48.4	48.3	48.3	48.1	48.4	48.3	0.1	50.2	46.4	3.8

Число по новому стилю.	12	1	2	3	4	5	6	7	8	9	10	11	Полдень.	1	2
1	28.5	27.7	27.0	26.3	26.0	25.7	25.9	25.9	26.3	27.3	28.1	29.1	29.5	30.0	30.5
2	36.9	37.3	38.1	38.9	39.5	39.5	39.8	39.9	40.3	40.2	40.0	39.7	39.2	38.4	37.8
3	31.4	30.6	30.1	29.9	29.5	29.7	29.9	30.4	31.0	32.0	32.7	33.8	34.7	35.7	36.5
4	39.5	39.4	39.3	38.8	38.6	38.3	38.3	37.8	37.5	37.1	36.9	36.6	36.3	36.0	36.1
5	37.3	37.2	37.3	37.8	38.3	38.5	38.6	39.2	39.7	40.3	40.4	40.9	41.0	41.2	41.4
6	43.4	43.4	43.3	43.5	43.5	43.4	43.3	43.3	43.3	43.7	43.6	43.2	42.7	43.0	42.7
7	41.5	41.9	42.5	43.6	45.0	46.0	47.5	48.8	50.1	51.3	52.4	53.0	53.9	54.8	55.6
8	65.2	65.4	65.6	65.7	65.9	66.2	66.4	67.0	67.0	66.9	66.8	66.6	65.9	65.1	64.4
9	58.9	58.5	58.4	58.4	58.3	58.3	58.5	59.0	59.5	60.1	60.9	61.7	62.1	62.8	63.4
10	66.6	66.3	66.1	65.6	65.2	64.7	64.6	64.5	64.3	64.0	63.6	63.4	62.7	62.2	62.1
11	59.0	58.5	58.2	57.9	57.4	57.1	57.0	56.5	56.6	56.7	56.9	57.6	58.1	58.5	59.0
12	71.4	72.9	73.4	74.2	75.0	76.0	76.5	77.4	78.2	78.5	79.0	79.3	79.1	78.8	78.9
13	78.8	78.5	78.0	77.7	77.2	76.7	76.4	75.9	75.5	75.1	74.6	74.2	73.3	72.3	72.0
14	71.0	70.8	70.6	70.5	70.5	70.6	70.6	70.7	70.7	70.4	70.3	69.9	69.4	69.1	68.6
15	67.4	67.1	66.9	66.8	66.4	66.2	66.0	65.7	65.7	65.6	65.5	65.5	65.3	65.0	64.5
16	65.5	65.2	65.2	65.3	65.3	65.3	65.3	65.3	65.5	65.5	65.5	65.5	65.0	64.7	64.4
17	66.2	66.3	66.3	66.4	66.7	66.7	66.8	66.9	67.2	67.3	67.8	68.0	67.7	67.3	67.3
18	66.8	66.6	66.6	66.6	66.5	66.4	66.3	66.3	66.3	65.9	65.9	65.9	65.9	65.5	65.1
19	63.8	63.1	62.4	62.3	62.2	62.0	61.9	61.7	61.6	61.7	61.7	61.8	62.0	61.7	61.6
20	64.5	64.3	63.9	63.7	63.7	63.5	63.1	62.8	62.4	61.4	61.0	60.4	59.1	57.6	55.2
21	47.6	47.0	46.8	46.9	46.9	46.9	47.0	47.1	47.1	47.4	47.6	47.8	48.1	48.2	48.6
22	53.4	53.7	53.8	54.4	54.5	54.4	54.1	54.5	54.5	54.6	54.7	54.6	54.4	53.9	53.7
23	51.6	50.9	50.3	49.5	48.8	48.5	47.7	47.2	46.8	46.7	46.3	46.0	45.5	45.1	44.7
24	46.3	47.0	47.9	48.6	48.9	49.6	50.1	51.1	51.7	52.0	52.3	52.6	52.6	52.8	53.2
25	55.6	55.6	55.5	55.4	55.0	54.8	54.6	54.4	54.2	54.2	54.3	54.3	53.9	53.8	53.6
26	54.6	54.8	55.2	55.7	56.0	56.4	57.0	57.9	58.3	58.7	59.4	59.8	59.9	60.3	60.8
27	66.1	65.7	65.6	64.9	65.1	65.4	65.3	65.0	64.9	64.6	64.4	64.4	63.4	62.5	61.5
28	53.8	52.8	51.8	50.8	49.9	49.3	48.9	47.7	47.6	47.1	46.7	46.6	46.5	46.4	46.6
29	50.0	50.5	51.0	51.4	52.0	52.5	53.4	54.4	55.1	55.8	56.8	57.4	57.8	58.2	58.5
30	63.5	63.7	63.9	64.0	64.0	64.0	64.1	64.8	65.3	65.6	66.0	66.9	66.9	67.0	67.2
31	62.6	61.2	59.7	58.1	56.3	54.3	52.2	49.7	46.9	45.6	43.2	40.8	38.1	35.3	34.7
Средн.	55.8	55.6	55.5	55.5	55.4	55.4	55.4	55.4	55.5	55.6	55.7	55.7	55.5	55.3	55.2

3	4	5	6	7	8	9	10	11	12	Средняя съ $1^{ч}$ н до $12^{ч}$ н	$\frac{7^{ч}+1^{ч}+2^{ч}}{3}$	Разность.	Максимумъ.	Минимумъ.	Разность.
30.8	31.0	31.6	32.4	33.2	33.8	35.4	36.1	36.6	36.9	30.0	30.4	—0.4	36.9	25.7	11.2
37.3	36.8	36.4	35.9	35.5	34.6	33.3	32.6	32.1	31.4	37.4	37.2	0.2	40.3	31.4	8.9
37.2	38.0	38.6	39.0	39.2	39.4	39.9	40.2	39.9	39.5	38.9	35.3	3.6	40.2	29.5	10 7
36.1	36.0	36.2	36.4	36.4	36.6	36.7	36.9	37.1	37.3	37.2	36.8	0.4	33.5	36.0	3.5
41.6	42.0	42.3	42.6	42.7	43.0	43.4	43.6	43.5	43.4	40.7	41.3	—0.6	43.6	37.2	6.4
42.8	42.6	42.5	42.2	41.8	41.8	41.7	41.2	41.4	41.5	42.8	42.7	0.1	43.7	41.2	2.5
56.7	57.8	59.1	60.1	61.0	61.8	62.9	63.9	64.9	65.2	53.7	55.5	—1.8	65.2	41.5	23.7
64.2	63.7	63.2	62.8	62.2	61.7	60.7	59.9	59.5	58.9	64.4	64.3	0.1	67.0	58.9	8.1
64.1	64.7	65.3	65.6	66.1	66.3	66.7	66.8	66.6	66.6	62.3	62.8	—0.5	66.8	58.3	8.5
61.9	62.0	62.0	61.9	61.6	61.2	60.6	60.1	59.8	59.0	63.0	62.4	0.6	66.6	59.0	7.6
59.8	61.2	62.4	63.5	65.0	66.5	67.8	69.3	70.4	71.3	60.7	60.9	—0.2	71.3	56.5	14.8
79.2	79.5	79.6	79.8	79.7	79.6	79.5	79.4	79.0	78.8	77.8	78.6	—0.8	79.8	71.3	8.5
71.4	71.4	71.4	71.4	71.4	71.4	71.4	71.3	71.0	71.0	73.9	73.2	0.7	78.8	71.0	7.8
68.5	68.5	68.4	68.4	68.4	68.2	68.2	68.0	67.6	67.4	69.4	69.3	0.1	71.0	67.4	3.6
64.8	64.9	65.2	65.5	65.3	65.5	65.4	65.4	65.5	65.5	65.7	65.4	0.3	67.4	64.5	2.9
64.6	64.7	64.9	65.1	65.3	65.8	66.2	66.3	66.1	66.2	65.3	65.4	—0.1	66.3	64.4	1.9
67.1	67.2	67.2	67.3	67.4	67.3	67.3	67.1	66.8	66.8	67.1	67.2	—0.1	68.0	66.2	1.8
65.0	65.0	65.0	64.9	64.7	64.6	64.4	64.0	63.7	63.8	65.5	65.4	0.1	66.8	63.8	3.0
61.6	61.6	62.4	63.1	63.8	64.1	64.5	64.5	64.5	64.5	62.6	62.6	0.0	64.5	61.6	2.9
54.8	53.5	51.8	50.7	49.6	48.9	48.9	48.3	47.6	47.6	57.2	56.4	0.8	64.5	47.6	16.9
49.2	50.1	50.8	51.1	51.6	52.0	52.5	52.8	53.0	53.4	49.0	49.3	—0.3	53.4	46 8	6.6
53.5	53.5	53.5	53.4	53.1	52.8	52.4	52.1	51.9	51.6	53.7	53.6	0.1	54.7	51.6	3.1
44.6	44.6	44.6	44.7	44.8	45.0	45.0	45.3	45.7	46.3	46.6	45.8	0.8	51.6	44.6	7 0
53.4	53.8	54.3	54.6	54.9	55.2	55.3	55.4	55.5	55.6	52.2	53.1	—0.9	55.6	46.3	9.3
53.3	53.4	53.5	53.6	53.7	53.9	54.2	54.3	54.4	54.6	54.3	54.1	0.2	55.6	53.3	2.3
61.1	61.8	62.7	63.5	63.8	64.1	64.9	65.9	65.9	66.1	60.2	61.0	—0.8	66.1	54.6	1.5
61.4	60.4	59.6	58.9	58.5	57.4	56.2	55.3	54.5	53.8	61.9	61.2	0.7	66.1	53.8	2.3
47.0	47.4	47.9	48.2	48.6	49.0	49.4	49.5	49.6	50.0	48.6	47.8	0.8	53.8	46.4	7.4
59.1	59.5	60.1	60.6	61.5	62.0	62.7	63.0	63.3	63.5	57.2	58.4	—1.2	63.5	50.0	13.5
67.4	67.5	67.5	67.5	67.3	66.6	65.9	64.9	63.9	62.6	65.6	65.9	—0.3	67.5	62.6	4.9
32.9	32.4	31.6	30.9	30.6	30.2	29.6	29.1	28.6	28.3	41.6	38.2	3.4	62.6	28.3	34.3
55.2	55.4	55.5	55.7	55.8	55.8	55.9	55.9	55.8	55.8	55.7	55.5	0.2	60.0	51.3	8.7

Число по новому стилю.	12	1	2	3	4	5	6	7	8	9	10	11	Полдень.	1	2	3	4	5	6	7	8	9	10	11	12	Среднія съ 1ч. до 12ч.	$\frac{7^ч+1^ч+9^ч}{3}$	Разность.	Максимумъ.	Минимумъ.	Разность.
1	28.3	28.2	28.1	27.9	27.8	27.9	28.1	28.2	28.8	29.5	29.8	30.6	31.5	32.4	33.1	34.1	35.1	36.3	37.4	38.7	39.6	40.9	41.3	41.8	42.0	33.0	33.8	—0.8	42.0	27.8	14.2
2	42.0	42.3	42.9	43.1	43.5	43.8	44.0	44.8	45.0	45.0	45.0	45.0	44.9	44.8	44.8	44.8	44.9	45.0	45.2	45.4	45.7	45.9	46.0	46.1	46.4	44.7	45.2	—0.5	46.4	42.0	4.4
3	46.4	46.7	46.8	47.0	47.1	47.5	47.8	48.4	49.0	49.1	49.2	49.2	49.2	49.3	49.4	49.8	50.3	50.8	51.3	51.7	52.1	52.5	52.7	52.8	43.0	49.6	50.1	—0.5	53.0	46.4	6.6
4	53.0	53.1	53.2	53.5	53.7	53.9	54.0	54.2	54.2	54.5	55.0	55.4	55.7	55.9	56.2	57.5	56.7	57.0	57.6	57.9	58.6	59.2	59.4	59.3	59.1	55.9	56.4	—0.5	59.4	53.0	6.4
5	59.1	59.1	59.1	59.0	58.8	58.5	57.8	57.4	57.4	56.6	56.4	55.8	54.4	53.7	52.6	51.0	51.1	50.5	50.2	49.0	47.7	46.8	45.6	43.5	43.1	53.5	52.6	0.9	59.1	43.1	16.0
6	43.1	42.4	40.5	39.0	38.0	36.6	35.2	34.2	32.7	31.4	31.3	30.9	30.3	29.4	28.5	28.5	28.4	28.4	28.7	28.9	29.3	29.5	29.7	29.9	30.0	32.4	31.0	1.4	43.1	28.4	14.7
7	30.0	30.5	30.7	31.0	31.3	31.6	31.9	32.3	33.3	33.5	33.7	34.0	34.1	34.8	35.4	36.6	36.1	36.6	37.0	37.3	37.7	38.0	38.4	38.6	38.6	34.5	35.0	—0.5	38.6	30.0	8.6
8	38.6	38.5	38.8	38.9	39.0	39.1	39.2	39.4	39.5	39.7	39.9	39.8	39.7	39.3	39.2	39.1	39.1	39.0	39.1	39.4	39.4	39.6	39.6	39.7	39.7	39.3	39.4	—0.1	39.9	38.5	1.4
9	39.7	39.7	39.7	39.8	39.8	39.8	39.9	40.0	40.1	39.9	39.9	39.5	39.2	38.2	37.9	37.7	37.4	37.4	37.5	37.5	37.5	37.7	37.7	37.9	38.0	38.8	38.6	0.2	40.1	37.4	2.7
10	38.0	38.2	38.3	38.7	39.2	39.7	40.4	41.2	41.8	42.2	42.7	43.1	43.5	44.0	44.3	44.7	45.1	45.6	46.1	46.5	47.0	47.6	48.0	48.4	48.8	43.3	44.6	—1.3	48.8	38.0	10.8
11	48.8	49.1	49.5	50.0	50.8	51.3	52.0	52.8	53.4	54.1	54.6	55.0	55.1	55.9	55.9	55.3	56.8	57.2	57.5	58.0	58.2	58.7	59.0	59.0	59.0	54.8	55.8	—1.0	59.0	48.8	10.2
12	59.0	58.8	58.8	58.6	58.0	57.8	57.3	56.8	56.5	56.0	55.5	54.8	53.9	53.1	52.5	51.8	51.2	50.7	50.4	50.0	49.9	49.3	48.7	48.5	48.2	53.9	53.1	0.8	59.0	48.2	10.8
13	48.2	48.1	47.9	47.7	47.5	47.3	47.1	47.0	46.9	46.8	47.3	47.3	47.4	47.2	47.2	47.4	47.5	47.6	47.9	48.3	48.4	48.4	48.4	48.4	48.5	47.6	47.5	0.1	48.5	46.8	1.7
14	48.5	48.6	48.8	48.8	49.1	49.3	49.5	50.3	51.3	52.2	52.7	53.2	53.5	53.6	53.8	54.0	54.2	54.5	54.8	55.1	55.2	55.5	55.4	55.3	55.2	52.5	53.1	—0.6	55.5	48.5	7.0
15	55.2	54.7	54.5	54.2	54.1	53.9	53.7	53.4	53.4	53.3	53.2	52.9	52.6	52.3	52.2	52.1	52.3	52.5	52.8	53.2	53.4	53.8	54.1	54.5	55.2	53.4	53.2	0.2	55.2	52.1	3.1
16	55.2	55.6	56.0	56.2	56.5	56.8	57.2	57.6	58.1	58.3	58.4	58.6	58.7	58.6	58.5	58.4	59.0	59.0	59.2	58.9	59.3	59.3	59.3	59.3	59.4	58.1	58.5	—0.4	59.4	55.2	4.2
17	59.4	59.4	59.3	59.1	59.0	58.8	58.8	58.7	58.7	58.5	58.4	58.4	58.0	57.4	57.1	56.9	56.6	56.6	56.4	56.3	55.9	55.3	54.9	54.7	54.5	57.5	57.1	0.4	59.4	54.5	4.9
18	54.5	54.2	53.9	53.8	53.8	53.9	54.1	54.4	54.8	55.0	55.4	55.8	55.7	55.8	55.9	56.1	56.1	56.8	57.3	57.5	57.7	58.0	58.2	58.4	58.3	55.8	56.1	—0.3	58.4	53.8	4.6
19	58.3	58.3	58.2	58.3	58.5	58.6	58.9	59.1	59.2	59.3	59.6	59.6	59.2	58.9	58.7	58.6	58.6	58.8	59.0	59.2	59.3	59.3	59.3	59.3	59.5	58.9	59.1	—0.2	59.6	58.2	1.4
20	59.5	59.6	59.8	60.1	60.3	60.7	60.9	61.5	61.9	62.0	62.3	62.5	62.2	62.2	62.1	61.9	61.9	61.8	61.9	61.9	61.9	61.9	61.8	61.5	61.4	61.5	61.9	—0.4	62.5	59.5	3.0
21	61.4	61.0	60.8	60.5	60.2	59.8	59.6	58.8	58.7	58.2	57.7	57.0	56.3	55.4	54.6	54.0	53.4	52.6	52.2	51.8	51.6	51.1	50.5	49.8	49.5	55.9	55.1	0.8	61.4	49.5	11.9
22	49.5	48.7	48.2	47.7	47.4	46.9	46.6	46.6	46.4	46.2	46.2	46.2	45.7	45.2	44.7	44.2	43.8	43.4	43.4	42.9	42.8	42.7	42.4	42.2	42.1	45.3	44.8	0.5	49.5	42.1	7.4
23	42.1	41.8	41.1	41.1	40.8	40.8	40.6	40.3	40.1	40.0	40.5	40.6	40.6	40.1	40.0	40.1	40.3	40.5	40.5	40.5	40.5	40.6	40.7	40.7	40.8	40.6	40.3	0.3	42.1	40.0	2.1
24	40.8	41.1	41.5	41.6	41.9	42.2	42.7	43.1	43.5	43.7	43.9	44.4	44.6	44.8	45.2	45.7	46.0	46.6	47.1	47.5	48.2	48.6	49.0	49.2	49.6	44.9	45.5	—0.6	49.6	40.8	8.8
25	49.6	49.9	50.2	50.4	50.7	51.2	51.5	51.9	52.2	52.8	52.9	53.0	53.0	53.0	53.1	53.2	53.4	53.7	54.2	54.8	55.2	55.6	55.9	55.9	56.0	52.9	53.5	—0.6	56.0	49.6	6.4
26	56.0	56.0	56.1	56.3	56.3	56.4	56.4	56.2	56.2	56.1	56.1	56.1	55.7	54.2	53.6	53.1	52.8	52.3	52.2	51.8	51.7	51.1	50.6	50.3	50.1	54.2	53.8	0.4	56.4	50.1	6.3
27	50.1	49.8	49.5	49.3	49.2	49.3	49.3	49.2	49.2	49.5	49.6	49.5	49.4	49.3	49.2	49.4	49.5	49.9	50.2	50.7	51.2	51.5	51.7	51.8	51.9	49.9	50.0	—0.1	51.9	49.2	2.7
28	51.9	52.2	52.3	52.5	52.8	53.5	54.0	54.6	55.1	55.8	56.4	56.9	57.3	57.6	57.9	58.5	59.1	59.7	60.3	61.2	62.0	62.9	63.6	64.0	64.5	57.4	58.4	—1.0	64.5	51.9	12.6
29																															
30																															
31																															
Среднее.	48.8	48.8	48.7	48.7	48.8	48.8	48.9	49.0	49.2	49.3	49.4	49.5	49.3	49.2	49.1	49.1	49.2	49.3	49.6	49.7	49.9	50.0	50.1	50.0	50.1	49.3	49.7	—0.4	52.8	45.8	7.0

Число по новому стилю.	12	1	2	3	4	5	6	7	8	9	10	11	Полдень.	1	2	3	4	5	6	7	8	9	10	11	12	Среднія съ 1ч н. до 12ч н.	$\frac{7^ч+1^ч+9^ч}{3}$	Разность.	Максимумъ.	Минимумъ.	Разность.
1	64.5	65.0	65.4	65.5	66.0	66.5	66.9	67.5	67.9	68.4	68.6	68.5	68.2	68.0	67.7	67.7	67.8	67.9	68.0	68.0	68.0	68.0	68.0	68.0	67.7	67.4	67.8	—0.4	68.6	64.5	4.1
2	67.7	67.4	67.0	66.7	66.4	66.0	65.8	65.3	65.2	64.6	64.3	63.5	62.8	61.9	61.4	60.4	60.0	59.5	59.3	59.1	58.9	58.5	58.2	57.9	57.3	62.6	61.9	0.7	67.7	57.3	10.4
3	57.3	57.3	57.1	56.7	56.9	57.2	57.2	57.6	57.8	58.3	58.5	58.9	59.2	59.4	59.7	60.3	60.7	61.4	61.9	62.7	62.8	63.3	63.4	63.4	63.4	59.7	60.1	—0.4	63.4	56.7	6.7
4	63.4	63.5	63.6	63.7	63.7	63.9	63.9	63.9	63.9	63.8	63.8	63.2	62.7	61.9	61.5	61.4	60.9	60.6	60.6	60.6	60.6	60.4	59.7	59.6	59.4	62.2	62.1	0.1	63.9	59.4	4.5
5	59.4	59.0	58.6	58.4	58.2	58.0	58.2	58.1	58.1	58.0	57.9	57.6	57.5	57.0	56.8	56.8	57.0	57.2	57.6	57.7	58.1	58.4	58.6	58.8	58.9	58.0	57.8	0.2	59.4	56.8	2.6
6	58.9	59.0	59.2	59.4	60.0	60.5	60.8	61.1	61.8	52.1	62.3	62.7	62.8	63.1	63.5	64.4	65.2	66.1	67.2	68.2	68.6	69.6	69.9	69.9	70.2	63.8	64.6	—0.8	70.2	58.9	11.3
7	70.2	70.4	70.6	70.7	70.9	70.9	71.0	71.3	71.9	71.7	71.7	71.5	70.9	70.6	69.9	69.7	69.5	69.1	68.9	68.7	68.6	68.2	68.0	67.6	67.1	70.0	70.0	0.0	71.9	67.1	4.8
8	67.1	66.6	65.6	64.6	63.9	63.3	62.3	61.2	60.3	59.8	59.2	58.8	58.1	57.4	57.2	56.7	56.4	56.1	55.9	55.5	55.2	55.1	54.5	54.2	54.1	59.1	57.9	1.2	76.1	54.1	13.0
9	54.1	54.0	53.4	53.1	53.0	52.9	52.8	52.4	52.4	52.6	52.6	52.8	52.8	52.7	52.7	52.9	53.2	53.5	53.8	54.4	54.6	55.5	55.7	56.1	56.4	53.5	53.5	0.0	56.4	52.4	4.0
10	56.4	56.6	56.8	57.0	57.1	57.2	57.3	57.7	57.8	57.9	58.0	58.0	57.7	57.1	56.8	56.7	56.6	56.1	56.1	56.1	56.0	55.8	55.7	55.6	55.3	56.8	56.9	—0.1	58.0	55.3	2.7
11	55.3	55.2	55.1	55.0	54.9	55.0	55.0	55.0	55.1	55.1	55.2	55.3	55.1	54.9	54.8	54.6	54.8	54.9	55.2	55.5	55.6	55.2	55.1	54.7	54.4	55.0	55.0	0.0	55.6	54.4	1.2
12	54.4	54.3	53.5	53.3	52.6	52.4	52.2	51.6	51.3	51.2	50.5	50.0	49.6	49.2	48.8	48.9	49.0	49.2	49.5	50.3	50.4	50.5	50.7	51.0	51.6	51.0	50.4	0.6	54.4	48.8	5.6
13	51.6	52.1	52.7	53.5	54.5	55.5	56.6	57.9	58.8	60.0	60.5	61.3	62.1	62.8	63.2	63.8	64.3	65.0	65.7	66.4	66.5	66.5	66.6	66.5	66.5	60.9	62.4	—1.5	66.6	51.6	15.0
14	66.5	66.4	66.2	65.7	64.9	64.5	63.8	62.9	62.0	60.8	59.9	58.4	57.0	55.1	54.0	52.6	51.7	50.8	48.6	47.8	47.0	46.5	45.2	44.1	42.9	56.3	54.8	1.5	66.5	42.9	23.6
15	42.9	42.3	41.3	40.5	39.7	38.2	37.4	36.5	35.3	35.3	35.1	34.4	34.0	33.5	33.1	33.0	33.2	34.0	34.9	35.9	36.6	37.2	37.8	38.5	39.0	36.6	35.7	0.9	42.9	33.0	9.9
16	39.0	39.6	40.0	40.7	41.0	41.7	42.0	42.9	43.1	43.5	43.7	43.8	43.8	43.9	44.1	44.1	44.2	44.3	44.6	44.8	44.9	44.8	44.8	44.9	44.9	43.2	43.9	—0.7	44.9	39.0	5.9
17	44.9	44.9	45.1	45.3	45.4	45.6	45.9	46.1	46.5	46.5	46.5	46.5	46.5	46.7	46.8	47.1	47.5	48.1	48.9	49.7	50.2	50.9	51.1	51.2	51.5	47.4	47.9	—0.5	51.5	44.9	6.6
18	51.5	51.7	51.9	52.1	52.2	52.4	52.4	52.7	53.0	53.0	52.9	52.7	52.3	52.1	52.1	52.1	52.1	52.1	52.6	53.0	53.4	53.8	54.1	54.3	54.7	52.7	52.9	—0.2	54.7	51.5	3.2
19	54.7	54.8	54.9	55.0	55.0	55.4	55.7	55.9	56.4	56.4	56.4	56.2	55.6	55.6	55.5	55.0	54.9	55.3	55.9	56.5	57.0	57.4	58.0	58.3	58.7	56.0	56.3	—0.3	58.7	54.7	4.0
20	58.7	59.0	59.2	59.5	59.7	60.0	60.2	60.5	60.8	60.8	60.7	60.6	60.3	59.9	59.7	59.5	59.3	59.4	59.6	60.0	60.6	59.8	59.8	59.5	59.4	59.9	60.1	—0.2	60.8	58.7	2.1
21	59.4	59.2	59.1	59.0	58.8	58.7	58.5	58.3	58.1	58.2	58.3	58.3	58.3	58.1	58.1	58.0	58.1	58.1	58.1	58.5	58.8	58.8	58.8	58.9	58.9	58.5	58.4	0.1	59.4	58.0	1.4
22	58.9	58.8	58.8	58.8	58.6	58.6	58.5	58.7	58.8	58.9	58.9	58.9	58.6	58.1	57.8	57.5	57.4	57.4	57.4	57.7	57.8	57.8	57.9	57.9	57.9	58.2	58.2	0.0	58.9	57.4	1.5
23	57.9	58.0	58.0	58.1	58.5	58.6	58.7	58.9	59.3	59.4	59.3	59.1	59.1	58.8	58.8	58.7	58.9	59.1	59.2	59.6	59.8	60.0	60.2	60.3	60.4	59.1	59.2	—0.1	60.4	57.9	2.5
24	60.4	60.5	60.7	60.9	61.1	61.5	62.2	62.9	63.6	63.9	64.5	64.7	64.8	64.9	65.1	65.3	65.6	65.8	66.2	66.6	66.8	67.1	67.4	67.4	67.5	64.6	65.0	—0.4	67.5	60.4	7.1
25	67.5	67.5	67.4	67.3	67.0	66.9	66.5	66.3	66.1	65.7	65.0	64.5	63.2	62.0	61.0	60.9	58.9	57.7	57.0	56.3	55.4	53.9	52.6	51.8	50.8	61.7	60.7	1.0	67.5	50.8	16.7
26	50.8	50.1	49.3	48.3	47.4	46.5	46.0	45.4	44.8	44.5	44.5	44.5	44.4	43.8	43.8	43.9	44.0	44.5	44.9	45.4	46.2	46.8	47.1	47.7	48.2	46.0	45.3	0.7	50.8	43.8	7.0
27	48.2	48.5	49.2	49.6	50.4	51.0	51.7	53.7	54.4	55.0	55.9	56.6	57.2	57.8	58.7	59.4	59.9	60.6	61.2	62.0	62.4	62.8	63.0	63.4	63.7	56.6	58.1	—1.5	63.7	48.2	15.5
28	63.7	63.9	64.2	64.4	65.0	65.1	65.3	65.9	66.2	66.3	66.7	66.8	66.7	66.7	66.7	66.7	66.7	66.8	67.2	68.0	68.5	68.9	68.9	69.1	69.4	66.6	67.2	—0.6	69.4	63.7	5.7
29	69.4	69.7	69.8	70.2	70.7	70.8	71.2	71.4	71.8	71.7	71.5	71.4	70.8	70.4	69.9	69.5	68.9	68.4	68.5	68.5	68.5	68.1	67.8	67.5	67.1	69.8	70.0	—0.2	71.8	67.1	4.7
30	67.1	66.8	66.5	65.8	65.5	65.1	64.8	64.5	64.0	63.6	63.3	62.7	62.0	61.5	61.3	60.7	60.4	60.5	60.6	60.8	61.0	61.3	61.4	61.2	60.9	62.9	62.4	0.5	67.1	60.4	6.7
31	60.9	60.7	60.1	59.5	59.0	58.6	58.1	57.8	57.5	57.3	57.0	5.66	56.1	55.7	55.8	56.1	56.2	56.4	56.6	56.9	57.1	57.1	57.2	57.0	56.9	57.5	56.9	0.6	60.9	55.7	5.2
Среднее.	58.2	58.2	58.1	58.0	58.0	58.0	58.0	58.1	58.2	58.2	58.2	58.0	57.7	57.4	57.3	57.2	57.2	57.3	57.5	57.8	57.9	58.0	58.0	57.9	57.9	57.9	57.8	0.1	61.3	54.4	6.9

Число по нов. мустилю.	12	1	2	3	4	5	6	7	8	9	10	11	Полдень.	1	2	3	4	5	6	7	8	9	10	11	12	Среднія съ 1ч н. до 12ч н.	$\frac{7^ч+1^ч+9^ч}{3}$	Разность.	Максимумъ.	Минимумъ.	Разность.
1	56.9	56.7	56.6	56.6	56.6	56.7	57.7	59.0	59.8	60.4	61.0	61.5	61.9	62.1	62.4	62.6	63.2	63.7	63.9	64.6	65.5	65.9	66.0	66.2	66.4	60.9	62.3	—1.4	66.4	56.6	9.8
2	66.4	66.5	66.6	66.9	66.9	67.2	67.6	67.7	68.3	68.4	68.5	68.1	68.0	67.6	67.3	67.1	67.1	67.1	67.0	67.2	67.5	67.5	67.5	67.4	67.3	67.4	67.6	—0.2	68.5	66.4	2.1
3	67.3	67.2	67.2	67.1	66.9	67.1	67.1	67.2	67.1	67.1	67.0	67.0	66.5	66.2	66.2	66.1	66.1	66.1	66.3	66.4	66.7	67.1	67.2	67.3	67.5	66.8	66.8	0.0	67.5	66.1	1.4
4	67.5	67.9	68.1	68.1	68.3	68.6	69.0	69.4	69.7	70.0	70.3	70.1	70.0	69.8	69.7	69.6	69.5	69.6	69.8	70.1	70.6	71.0	71.2	71.3	71.4	69.6	70.1	—0.5	71.4	67.5	3.9
5	71.4	71.5	71.6	71.7	71.8	72.3	72.5	73.6	73.9	73.9	73.9	73.7	73.2	72.6	72.5	72.3	72.2	72.0	71.8	71.9	72.2	72.5	72.6	72.5	72.5	72.5	72.9	—0.4	73.9	71.4	2.5
6	72.5	72.6	72.6	72.6	72.7	72.7	72.6	72.4	72.4	71.9	71.4	71.1	70.6	70.0	69.5	69.1	68.7	68.1	67.8	67.2	67.0	66.4	66.2	65.8	65.6	70.0	69.6	0.4	72.7	65.6	7.1
7	65.6	65.2	64.8	64.7	64.4	64.3	64.2	64.1	64.1	64.3	64.7	64.9	65.1	65.5	65.7	65.8	66.0	66.3	66.6	67.2	67.7	68.3	68.5	68.7	68.9	65.8	66.0	—0.2	68.9	64.1	4.8
8	68.9	69.3	69.5	69.7	70.0	70.2	70.8	71.0	71.5	71.7	71.3	71.5	70.9	70.7	70.4	70.4	70.3	70.0	69.9	69.7	69.5	69.2	69.1	68.8	68.7	70.2	70.3	—0.1	71.7	68.7	3.0
9	68.7	68.5	68.3	68.1	67.8	67.8	67.7	67.6	67.4	67.2	66.8	66.5	66.3	65.7	65.6	65.3	65.3	65.3	65.3	65.6	65.6	65.8	65.8	65.6	65.6	66.6	66.4	0.2	68.7	65.3	3.4
10	65.6	65.5	65.4	65.4	65.3	65.3	65.1	65.0	64.9	64.8	64.6	64.3	64.0	63.7	63.6	63.5	63.4	63.4	63.4	63.4	63.4	63.1	62.9	62.8	62.8	64.2	63.9	0.3	65.6	62.8	2.8
11	62.8	62.9	63.1	63.4	63.7	63.9	64.1	64.6	65.0	65.5	65.8	65.8	66.1	66.2	66.3	66.4	66.7	66.7	66.7	66.8	66.8	67.0	67.3	67.4	67.5	65.6	65.9	—0.3	67.5	62.8	4.7
12	67.5	67.5	67.7	67.7	67.7	67.8	67.9	68.2	68.4	68.3	68.2	68.0	67.7	67.3	67.0	66.8	66.7	66.3	66.0	66.0	66.1	66.1	66.1	66.1	66.1	67.2	67.2	0.0	68.4	66.0	2.4
13	66.1	66.1	66.1	66.3	66.6	66.6	66.7	67.0	67.1	67.1	67.1	67.3	67.3	67.3	67.4	67.5	67.3	67.3	67.2	67.1	67.1	67.0	66.8	66.5	66.4	66.9	67.1	—0.2	67.5	66.1	1.4
14	66.4	66.4	66.2	66.2	66.3	66.6	66.7	66.8	66.9	66.9	66.8	66.8	66.8	66.6	66.0	65.1	64.6	64.3	64.0	63.8	63.9	63.4	63.4	63.9	64.1	65.6	65.6	0.0	66.9	63.4	3.5
15	64.1	64.1	64.2	64.3	64.3	64.3	64.3	64.5	64.5	64.9	65.1	65.3	65.5	65.6	65.6	65.8	66.1	66.2	66.3	66.4	66.4	66.6	66.6	66.7	66.8	65.4	65.6	—0.2	66.8	64.1	2.7
16	66.8	66.8	66.9	67.1	67.2	67.4	67.5	67.6	67.8	67.9	68.3	68.0	67.8	67.5	67.2	66.7	66.3	65.8	65.6	65.4	65.4	65.4	65.3	65.2	65.2	66.8	66.8	0.0	68.3	65.2	3.1
17	65.2	65.0	64.5	64.0	64.0	63.7	63.7	63.8	64.2	64.3	64.6	64.6	64.8	66.1	66.7	67.1	67.6	67.8	68.5	68.6	69.0	69.2	69.3	69.2	69.0	66.1	66.4	—0.3	69.3	63.7	5.6
18	69.0	68.7	68.7	68.5	68.4	68.3	68.3	68.4	68.4	68.3	68.1	67.8	67.4	66.8	66.5	66.4	66.2	66.0	66.5	66.6	66.6	66.7	66.8	66.8	67.0	67.5	67.3	0.2	69.0	66.0	3.0
19	67.0	67.0	67.1	67.3	67.3	67.5	67.7	68.1	68.1	68.0	67.8	67.7	67.4	66.8	66.5	66.3	66.0	65.7	65.3	65.1	64.8	64.5	64.3	64.2	64.0	66.5	66.5	0.0	68.1	64.0	4.1
20	64.0	63.7	63.5	63.4	63.3	63.1	63.1	62.9	62.7	62.5	62.3	62.2	62.0	61.9	61.9	61.8	61.7	61.7	61.8	61.9	62.0	61.9	61.9	61.8	61.8	62.4	62.2	0.2	64.0	61.7	2.3
21	61.8	61.7	61.7	61.6	61.6	61.6	61.6	61.7	61.8	61.7	61.5	61.3	61.1	60.9	60.5	60.2	60.0	59.6	59.3	59.2	59.2	58.9	58.6	58.1	57.6	60.5	60.5	0.0	61.8	57.6	4.2
22	57.6	57.1	56.7	56.4	56.1	56.0	55.6	55.1	54.8	54.7	54.4	54.1	53.9	53.4	53.3	53.3	53.7	54.1	54.2	54.3	54.5	54.9	55.2	55.4	55.6	54.9	54.5	0.4	57.6	53.3	4.3
23	55.6	55.7	56.0	56.4	56.8	57.5	57.9	59.0	59.3	59.5	59.6	59.9	60.0	60.4	60.4	60.3	60.3	60.6	60.7	61.0	61.1	61.3	61.1	61.1	60.8	59.3	60.2	—0.9	61.3	55.6	5.7
24	60.8	60.7	60.5	60.2	60.1	59.8	60.0	60.0	60.0	60.2	60.2	60.1	60.0	59.7	59.6	59.3	59.0	58.6	58.5	58.3	58.3	58.3	58.2	57.9	57.6	59.4	59.3	0.1	60.8	57.6	3.2
25	57.6	57.2	56.7	56.4	56.1	55.7	55.4	54.8	54.1	53.1	52.3	51.8	50.8	50.2	49.6	48.8	48.0	47.7	47.2	46.9	46.8	46.3	46.1	46.0	46.1	51.2	50.4	0.8	57.6	46.0	11.6
26	46.1	46.2	46.2	46.2	46.3	46.6	46.8	46.9	47.1	47.3	47.4	47.7	47.8	48.0	48.1	48.2	48.3	48.4	48.6	49.2	49.7	50.2	50.5	51.0	51.4	48.0	48.4	—0.4	51.4	46.1	5.3
27	51.4	51.9	52.4	52.7	53.2	53.8	54.3	54.8	55.2	55.6	56.2	56.4	56.6	57.0	57.3	57.5	57.6	58.0	58.4	58.7	59.3	59.8	60.0	60.1	60.3	56.4	57.2	—0.8	60.3	51.4	8.9
28	60.3	60.4	60.5	60.6	60.6	60.6	60.8	60.5	60.0	59.8	59.2	58.1	57.2	56.1	54.7	53.1	51.6	50.3	49.3	48.1	47.1	45.8	45.2	44.7	43.3	54.8	54.1	0.7	60.8	43.3	17.5
29	43.3	42.4	41.3	40.9	40.3	40.3	40.3	39.9	39.3	38.8	38.8	38.7	38.2	37.8	37.5	37.4	37.5	37.6	38.4	39.7	41.0	42.2	43.0	43.4	43.9	39.9	40.0	—0.1	43.9	37.4	6.5
30	43.9	44.3	44.8	45.6	46.0	46.5	47.2	47.6	48.5	48.9	49.2	49.4	49.9	50.3	50.6	50.7	50.8	50.9	50.9	51.1	51.3	51.6	51.7	51.8	51.9	49.1	49.8	—0.7	51.9	43.9	8.0
31																															
Среднее.	62.3	62.2	62.2	62.2	62.2	62.3	62.5	62.6	62.7	62.8	62.7	62.7	62.5	62.3	62.2	62.0	61.9	61.8	61.8	61.9	62.1	62.1	62.1	62.1	62.1	62.2	62.3	—0.1	64.6	59.7	4.9

Число по новому стилю.	12	1	2	3	4	5	6	7	8	9	10	11	Полдень.	1	2
1	51.9	51.8	52.0	52.0	52.1	52.3	52.3	52.3	52.4	52.4	52.6	52.5	52.5	52.5	52.6
2	55.2	55.3	55.5	55.5	55.6	55.8	56.1	56.3	56.6	56.8	56.9	57.2	57.4	57.6	57.7
3	61.0	61.3	61.3	61.4	61.5	61.6	61.7	61.8	61.8	61.6	61.4	60.9	60.4	59.9	59.5
4	56.6	56.3	55.9	55.6	55.4	55.3	55.2	55.0	54.6	54.5	54.4	54.3	54.1	54.0	53.8
5	56.8	57.1	57.4	57.7	57.9	58.3	58.8	59.4	59.6	59.8	59.8	59.7	59.7	59.7	59.5
6	55.0	54.0	53.1	52.5	52.0	51.8	51.6	51.4	50.9	50.8	50.6	50.6	50.6	50.4	50.5
7	54.4	55.3	55.7	56.2	56.8	57.6	58.3	59.3	59.9	60.5	61.0	61.5	62.1	62.7	63.3
8	67.5	67.7	67.8	67.8	67.9	68.2	68.3	68.4	68.7	68.6	68.5	68.4	68.1	67.9	67.7
9	67.8	67.6	67.6	67.6	67.4	67.4	67.4	67.4	67.3	67.1	67.0	67.0	66.6	66.4	66.4
10	65.2	64.8	64.5	64.2	63.9	63.7	63.4	63.0	62.3	61.7	61.3	60.6	60.0	59.2	58.6
11	54.4	54.0	53.3	52.5	51.8	51.4	50.8	50.1	49.5	49.0	48.1	47.6	47.2	47.1	47.1
12	50.0	50.5	51.1	51.4	52.4	53.4	54.2	55.1	56.2	56.2	56.2	56.4	56.4	56.5	56.6
13	58.9	58.9	58.8	58.8	58.8	58.7	58.5	58.0	57.6	57.1	56.7	56.3	56.0	55.4	54.7
14	57.6	58.2	58.4	58.8	59.6	60.5	61.2	61.5	62.6	62.6	63.3	63.7	63.8	63.9	64.0
15	64.4	64.3	64.1	63.9	63.9	64.1	64.1	64.1	64.0	64.0	64.0	64.0	64.0	63.9	63.9
16	65.9	66.3	66.4	66.6	66.7	66.8	67.3	67.5	67.5	67.4	67.1	66.8	66.5	65.8	65.6
17	65.5	65.3	65.1	65.1	65.1	65.2	65.2	65.2	65.1	64.7	64.6	64.4	64.1	63.9	63.6
18	63.6	63.4	63.2	63.1	63.0	63.0	62.8	62.4	62.0	61.7	61.1	60.8	60.2	60.2	60.1
19	59.0	58.9	58.6	58.6	58.5	58.3	58.3	58.1	58.0	57.9	57.6	57.5	57.4	57.2	57.3
20	58.8	58.9	58.9	59.0	59.2	59.4	59.8	60.1	60.4	60.5	60.5	60.7	61.0	61.2	61.3
21	63.7	63.8	63.8	64.1	64.2	64.4	64.7	65.0	65.3	65.3	65.5	65.6	65.6	65.7	65.6
22	67.5	67.3	67.3	67.4	67.4	67.4	67.3	67.3	67.3	67.0	66.8	66.7	66.6	66.5	66.3
23	65.7	65.5	65.5	65.4	65.2	65.2	65.0	64.7	64.5	64.2	63.9	63.4	63.2	63.1	63.3
24	64.9	64.9	65.1	65.2	65.4	65.6	65.7	65.9	66.3	66.1	65.8	65.5	65.0	64.7	64.6
25	65.5	65.5	65.5	65.5	65.6	65.6	65.7	66.0	66.0	65.9	65.4	65.1	64.7	64.4	64.4
26	64.8	64.8	64.9	64.9	65.1	65.1	65.1	65.1	65.0	64.9	64.7	64.5	64.5	64.3	64.2
27	63.4	62.9	62.7	62.6	62.5	62.5	62.4	62.2	61.9	61.6	61.5	61.4	60.9	60.5	60.5
28	60.9	60.9	60.7	60.1	59.9	59.6	59.1	58.1	56.2	55.9	54.8	53.8	52.7	52.5	52.1
29	53.3	53.1	53.0	52.9	52.8	52.8	52.8	52.7	52.7	52.3	51.3	50.4	49.6	49.0	48.7
30	51.9	52.1	52.5	52.7	53.2	53.6	54.2	55.0	56.0	56.4	56.7	56.9	57.1	57.5	57.7
31	58.5	58.4	58.3	58.3	58.3	58.3	58.3	58.5	58.9	58.8	58.7	58.6	58.5	58.5	58.6
Среднее	60.3	60.3	60.3	60.2	60.3	60.4	60.5	60.5	60.6	60.4	60.3	60.1	59.9	59.7	59.7

3	4	5	6	7	8	9	10	11	12	Среднее t^q н. до 12^q н	$\frac{7^q+1^q+9^q}{3}$	Разность.	Максимумъ.	Минимумъ.	Разность.
52.8	53.2	53.4	53.6	53.9	54.3	54.7	54.8	54.9	55.2	53.0	53.2	—0.2	55.2	51.8	3.4
58.1	58.3	58.4	58.9	59.1	59.6	30.2	60.5	60.7	61.0	57.6	58.0	—0.4	61.0	55.2	5.8
59.2	58.8	58.4	58.0	57.8	57.5	57.4	57.2	56.9	56.6	59.8	59.7	0.1	61.8	56.6	5.2
53.5	53.9	54.3	54.6	55.1	55.5	56.1	56.4	56.5	56.8	55.1	55.0	0.1	56.8	53.8	3.0
60.3	59.0	58.6	58.4	58.0	57.6	57.0	56.3	55.7	55.0	58.3	58.7	—0.4	59.8	55.0	4.8
50.6	50.8	50.9	51.3	51.6	52.2	53.0	53.4	54.0	54.4	51.8	51.6	0.2	55.0	50.4	4.6
65.5	64.4	65.0	65.4	66.0	66.3	67.0	67.2	67.3	67.5	61.8	63.0	—1.2	67.5	54.4	3.1
67.5	67.5	67.3	67.4	67.5	67.8	67.9	68.0	67.9	67.8	67.9	68.1	—0.2	68.7	67.3	1.4
66.3	66.4	66.4	66.4	66.2	66.0	65.9	65.7	65.4	65.2	66.7	66.6	0.1	67.8	65.2	2.6
57.8	56.7	56.0	55.2	55.0	55.0	54.9	54.3	54.3	54.4	59.6	59.0	0.6	65.2	54.3	10.9
47.1	47.1	47.3	47.8	48.1	48.4	49.0	49.2	49.6	50.0	49.3	48.7	0.6	54.4	47.1	7.3
57.9	57.2	57.3	57.6	57.9	58.2	58.5	58.7	58.8	58.9	55.8	56.7	—0.9	58.9	50.0	8.9
53.8	54.1	54.2	54.4	54.8	55.2	56.0	56.3	56.8	57.6	56.6	56.5	0.1	58.9	54.1	4.8
63.2	63.8	64.1	64.1	64.2	64.3	64.4	64.6	64.5	64.4	62.5	63.3	—0.8	64.6	57.6	7.0
63.5	64.1	64.3	64.4	64.5	64.8	65.4	65.7	65.8	65.9	64.4	64.5	—0.1	65.9	63.9	2.0
65.4	65.3	65.3	65.2	65.2	65.1	65.4	65.5	65.5	65.5	66.2	66.2	0.0	67.5	65.1	2.4
63.6	63.7	63.7	63.9	64.1	64.0	63.9	63.8	63.7	63.6	64.4	64.3	0.1	65.5	63.6	1.9
59.9	59.9	59.9	59.8	59.8	59.7	59.3	59.1	59.0	59.0	61.0	60.6	0.4	63.6	59.0	4.6
57.4	57.5	57.6	57.8	58.2	58.5	58.0	58.8	58.8	58.8	58.1	57.8	0.3	59.0	57.2	1.8
61.4	61.7	61.8	62.0	62.3	62.7	63.2	63.7	63.7	63.7	61.0	61.5	—0.5	63.7	58.8	4.9
65.6	65.5	65.7	66.1	66.5	66.9	67.1	67.3	67.3	67.5	65.5	65.9	—0.4	67.5	63.7	3.8
66.0	65.7	65.6	65.5	65.6	65.8	65.8	65.8	65.7	65.7	66.5	66.5	0.0	67.5	65.5	2.0
63.3	63.4	63.4	63.6	63.7	64.0	64.4	64.6	64.7	64.9	64.3	64.1	0.2	65.7	63.1	2.6
64.6	64.6	64.7	64.8	65.0	65.2	65.4	65.5	65.5	65.5	65.3	65.3	0.0	66.3	64.6	1.7
64.4	64.4	64.4	64.4	64.4	64.5	64.7	64.7	64.8	64.8	65.0	65.0	0.0	66.0	64.4	1.6
63.8	63.8	63.9	63.9	64.0	64.0	64.0	63.8	63.5	63.4	64.4	64.5	—0.1	65.1	63.4	1.7
60.6	60.8	60.8	60.9	60.9	61.1	61.1	61.1	60.9	60.9	61.5	61.3	0.2	63.4	60.5	2.9
51.9	52.7	52.7	52.7	53.4	53.7	53.3	53.4	53.3	53.3	55.4	54.6	0.8	60.9	51.9	9.0
49.5	50.1	50.4	50.6	50.6	51.1	51.5	51.6	51.7	51.9	51.4	51.1	0.3	53.3	48.7	4.6
58.0	58.3	58.4	58.4	58.2	58.3	58.4	58.5	58.5	58.5	56.3	57.0	—0.7	58.5	51.9	6.6
58.7	59.0	59.4	59.5	59.6	60.0	59.9	59.6	59.3	58.5	58.9	59.0	—0.1	60.0	58.3	1.7
59.7	59.7	59.8	59.9	60.0	60.2	60.4	60.5	60.5	60.5	60.2	60.2	0.0	62.4	57.9	4.5

Число по новому стилю.	12	1	2	3	4	5	6	7	8	9	10	11	Полдень.	1	2
1	58.5	57.4	56.4	55.0	54.2	52.8	51.9	50.6	48.9	47.8	47.1	46.3	45.8	46.1	46.4
2	50.3	51.0	51.4	51.8	52.3	52.9	53.8	55.3	56.0	56.6	57.2	58.0	58.4	58.8	59.1
3	60.0	59.7	59.4	59.2	59.1	58.6	58.3	57.8	57.2	56.7	56.4	56.7	56.9	56.6	56.5
4	58.5	58.8	58.7	58.6	58.4	58.2	58.0	57.0	56.5	56.4	56.0	55.2	54.4	53.6	53.3
5	54.5	54.5	54.3	54.3	54.5	54.5	54.8	54.8	54.8	54.8	54.7	54.6	54.6	54.5	54.5
6	55.7	55.9	56.2	56.4	56.9	57.5	57.9	58.4	58.8	59.4	59.4	59.4	59.7	59.9	60.1
7	60.9	60.8	60.8	60.8	60.8	60.7	60.5	60.3	60.2	60.2	60.3	60.1	60.0	59.8	59.6
8	61.2	61.2	61.1	61.0	60.9	60.7	60.4	59.9	59.5	58.9	58.6	57.8	57.0	56.3	56.2
9	53.1	52.4	51.9	51.1	50.5	49.8	49.4	48.9	48.5	48.0	47.4	47.4	47.2	46.9	47.0
10	52.1	52.6	52.9	53.2	53.5	54.2	54.7	55.1	55.7	55.9	56.2	56.4	56.6	56.8	57.0
11	55.4	54.8	54.1	53.5	52.8	51.8	51.2	50.0	49.1	47.9	47.5	47.2	46.6	46.5	46.2
12	46.8	46.8	46.9	47.1	47.3	47.6	47.6	47.7	47.6	47.6	47.6	47.5	47.5	47.6	47.7
13	51.3	51.5	51.7	51.8	52.2	52.6	52.7	53.0	53.0	53.0	53.0	53.0	53.0	53.1	53.2
14	55.4	55.5	55.5	55.6	55.8	55.9	55.9	55.8	55.7	55.5	55.1	54.6	54.2	53.5	53.3
15	54.0	54.0	53.9	53.8	53.8	53.9	53.9	53.8	53.5	53.4	53.1	52.6	51.8	51.4	51.0
16	51.4	51.4	51.4	51.4	51.4	51.5	51.7	51.7	51.6	51.5	51.3	51.1	50.8	50.8	50.8
17	52.4	52.3	52.2	52.2	52.1	52.1	52.0	51.7	51.7	51.5	51.5	51.5	51.4	51.3	51.2
18	53.3	53.2	53.4	53.5	53.7	53.7	53.8	53.6	53.4	52.9	52.4	52.2	51.7	51.4	51.4
19	53.0	53.3	53.2	53.2	53.2	53.1	53.0	52.9	52.9	53.0	52.7	52.6	52.6	52.1	51.7
20	52.3	52.6	52.9	53.2	53.2	53.3	53.5	53.8	54.3	54.4	54.6	54.9	55.2	55.2	55.2
21	58.4	58.4	58.5	58.5	58.6	58.9	59.2	59.3	59.3	59.2	59.0	58.8	58.5	58.4	58.3
22	60.2	60.2	60.2	60.5	60.5	60.7	60.9	61.0	61.2	61.2	60.9	60.6	60.4	60.1	59.9
23	61.7	61.7	61.8	61.9	62.0	62.0	62.0	62.0	62.2	61.8	61.6	61.4	61.1	60.8	60.5
24	61.7	61.6	61.6	61.7	61.7	61.8	61.7	61.5	61.4	61.0	60.9	60.6	60.0	59.8	59.6
25	60.1	60.2	60.1	60.3	60.3	60.2	60.2	60.3	60.1	60.1	59.8	59.8	59.5	59.0	58.4
26	56.8	56.6	56.4	56.2	56.1	56.0	56.0	55.7	55.5	55.3	55.2	55.2	55.0	54.5	54.1
27	53.7	54.1	54.2	54.5	54.7	55.0	54.9	54.7	55.0	55.1	55.5	55.3	55.0	54.4	54.0
28	51.3	51.4	51.5	51.7	52.0	52.0	52.3	52.8	53.3	53.4	53.4	53.7	53.9	54.2	54.5
29	59.0	59.0	59.1	59.2	59.3	59.4	59.5	59.9	60.1	59.9	59.8	59.6	59.2	58.9	59.0
30	61.5	61.7	61.9	62.0	62.6	62.9	63.3	63.4	63.4	63.2	63.1	63.1	62.9	62.9	62.9
31															
Среднее.	55.8	55.8	55.8	55.8	55.8	55.8	55.8	55.8	55.7	55.5	55.4	55.2	55.0	54.8	54.8

3	4	5	6	7	8	9	10	11	12	Средняя съ $1^{ч}$ н. до $12^{ч}$ н.	$\frac{7^{ч}+1^{ч}+2\cdot 9^{ч}}{4}$	Разность.	Максимумъ.	Минимумъ.	Разность.
46.7	47.2	47.6	47.6	48.1	48.5	49.1	49.6	50.0	50.3	49.8	48.6	1.2	58.5	45.8	12.7
59.0	59.1	59.2	59.4	59.6	59.6	60.0	60.3	60.2	60.0	56.8	58.0	—1.2	60.2	50.3	9.9
56.3	56.6	56.6	56.6	57.3	57.6	57.9	58.4	58.5	58.5	57.7	57.4	0.3	60.0	56.3	3.7
52.6	52.8	52.5	52.1	52.2	52.3	53.1	53.6	54.6	54.5	55.2	54.6	0.6	58.8	52.1	6.7
54.5	54.7	54.9	55.3	55.3	55.3	55.5	55.5	55.6	55.7	54.8	54.9	—0.1	55.7	54.3	1.4
59.2	60.4	60.5	60.7	60.7	60.7	60.9	60.9	60.9	60.9	59.2	59.7	—0.5	60.9	55.7	5.2
59.7	60.1	60.3	60.4	60.6	60.7	60.8	61.3	61.4	61.2	60.5	60.3	0.2	61.4	59.6	2.8
55.9	55.7	55.3	54.6	54.3	54.3	54.2	54.1	53.7	53.1	57.4	56.8	0.6	61.2	53.1	8.1
47.1	47.9	48.5	48.8	49.2	49.8	50.2	51.0	51.6	52.1	49.3	48.7	0.6	53.1	46.9	6.2
57.3	57.3	57.2	57.1	56.9	56.8	56.7	56.6	55.9	55.4	55.7	56.2	—0.5	57.3	52.1	5.2
46.3	46.1	46.2	46.3	46.3	46.6	46.8	46.8	46.9	46.8	48.7	47.8	0.9	55.4	46.1	9.3
47.8	48.1	48.3	48.5	49.0	49.7	50.5	50.8	51.2	51.3	48.2	48.6	—0.4	51.3	46.8	4.5
53.2	53.3	53.4	53.7	54.1	54.4	54.9	55.2	55.3	55.4	53.2	53.7	—0.5	55.4	51.3	4.1
53.1	52.9	53.2	53.4	53.6	53.8	53.9	54.1	54.1	54.0	54.5	54.4	0.1	55.9	52.9	3.0
50.8	50.5	50.5	50.5	50.5	50.8	51.0	51.3	51.4	51.4	52.2	52.1	0.1	54.0	50.5	3.5
51.0	51.0	51.2	51.6	51.6	52.0	52.4	52.5	52.4	52.4	51.5	51.6	—0.1	52.5	50.8	1.7
51.2	51.3	51.3	51.5	52.1	52.6	52.8	53.1	53.2	53.3	51.9	51.9	0.0	53.3	51.2	2.1
51.4	51.5	51.6	51.8	52.2	52.5	52.8	53.1	53.1	53.0	52.6	52.6	0.0	53.8	51.4	2.4
51.6	51.7	51.8	52.0	52.2	52.4	52.3	52.2	52.2	52.3	52.5	52.4	0.1	53.3	51.6	1.7
55.3	55.6	55.9	56.5	57.3	57.7	57.9	58.0	58.1	58.4	55.2	55.6	—0.4	58.4	52.3	6.1
58.3	58.2	58.2	58.4	58.8	59.0	59.5	59.9	60.1	60.2	58.9	59.1	—0.2	60.2	58.2	2.0
59.9	60.1	60.3	60.5	60.7	61.0	61.4	61.7	61.7	61.7	60.7	60.8	—0.1	61.7	59.9	1.8
60.5	60.4	60.5	60.7	61.0	61.3	61.7	61.8	61.7	61.7	61.4	61.5	—0.1	62.2	60.4	1.8
59.6	59.6	59.6	59.5	59.7	59.8	60.1	60.1	60.2	60.1	60.6	60.5	0.1	61.8	59.5	2.3
58.2	58.0	57.8	57.5	57.3	57.3	57.2	57.1	57.0	56.8	58.9	58.8	0.1	60.3	56.8	3.5
53.9	53.5	53.4	53.1	53.0	53.0	53.2	53.3	53.4	53.7	54.7	54.5	0.2	56.8	53.0	3.8
53.4	52.9	52.7	52.1	51.7	51.2	51.0	51.0	51.1	51.3	53.6	53.4	0.2	55.5	51.0	4.5
54.9	55.4	56.0	56.6	57.2	57.7	58.1	58.5	58.8	59.0	54.8	55.0	—0.2	59.0	51.3	7.7
59.0	59.3	59.3	59.6	60.0	60.2	60.8	61.1	61.4	61.5	59.8	59.9	—0.1	61.5	58.9	2.6
62.9	62.9	62.9	63.0	63.3	63.5	63.8	64.0	64.1	64.1	63.1	63.4	—0.3	64.1	61.5	2.6
54.7	54.8	54.9	55.0	55.2	55.4	55.7	55.9	56.0	56.0	55.4	55.4	0.0	61.1	53.4	7.7

Число по новому стилю.	12	1	2	3	4	5	6	7	8	9	10	11	Подавь.	1	2
1	64.1	64.0	64.0	63.8	63.8	63.7	63.6	63.4	63.3	62.9	62.3	61.9	61.2	60.6	60.2
2	58.5	58.3	57.8	57.7	57.6	57.5	57.5	57.5	57.4	57.3	57.2	56.8	56.3	55.9	55.6
3	57.8	57.9	58.1	58.3	58.5	58.6	58.9	59.2	59.5	59.3	59.2	59.2	59.3	59.3	59.3
4	60.0	59.8	59.8	59.6	59.4	59.3	59.3	59.1	59.0	58.8	58.7	58.5	58.5	58.2	58.1
5	56.0	55.9	55.7	55.4	55.3	55.3	55.1	54.8	54.4	54.3	54.1	54.0	53.6	53.2	53.1
6	53.8	53.8	53.9	53.7	53.7	53.7	53.7	53.7	53.6	53.4	53.1	52.5	52.2	51.8	51.5
7	52.9	52.7	52.7	52.6	52.7	52.8	53.0	53.0	53.1	52.8	52.5	52.3	51.9	51.7	51.5
8	52.7	52.7	52.7	52.7	53.0	53.4	53.5	53.7	53.7	53.6	53.4	52.8	52.6	52.4	52.4
9	53.6	53.4	53.3	53.2	53.2	53.1	53.0	52.8	52.8	52.7	52.7	52.5	52.2	52.0	51.8
10	52.6	52.5	52.5	52.5	52.4	52.4	52.5	52.6	52.8	52.9	53.6	53.7	53.8	54.2	54.4
11	56.3	56.4	56.6	56.7	56.9	57.0	57.3	57.6	58.0	58.1	58.1	58.2	58.2	58.2	58.1
12	57.9	57.4	57.1	56.9	56.4	56.1	55.8	55.4	55.2	55.2	55.2	55.2	55.0	54.7	54.7
13	54.8	54.4	54.2	53.7	53.3	53.1	52.8	52.6	52.4	52.2	52.1	51.8	51.5	51.2	51.0
14	51.3	51.3	51.4	51.4	51.4	51.5	51.5	51.6	51.8	51.8	52.0	51.8	51.5	51.4	51.4
15	54.3	54.4	54.5	54.6	54.9	55.1	55.3	55.5	55.9	55.9	55.7	55.6	55.2	55.0	55.0
16	56.1	55.9	55.9	55.9	55.8	55.7	55.6	55.6	55.6	55.5	55.1	54.6	54.4	53.7	53.5
17	55.4	55.5	55.4	55.5	55.7	55.7	55.7	55.7	55.9	55.8	55.6	55.5	55.1	54.5	54.3
18	*55.1	*55.2	*55.2	*55.3	*55.4	*55.5	*55.5	55.6	55.5	55.4	55.1	54.7	54.4	54.0	53.8
19	55.8	55.9	55.9	56.0	56.1	56.1	56.1	56.3	56.4	56.4	56.2	56.1	55.7	55.5	55.0
20	55.2	55.0	55.1	55.1	55.3	55.5	55.7	55.8	55.8	55.6	55.6	55.3	55.1	54.9	54.9
21	57.0	57.1	57.3	57.4	57.5	57.6	57.8	57.8	58.1	58.1	58.0	57.8	57.5	57.1	57.0
22	57.8	57.8	57.7	57.6	57.7	57.7	57.7	57.6	57.4	57.0	56.6	56.3	55.7	55.0	54.6
23	54.2	53.9	53.6	53.6	53.4	53.3	53.3	52.9	53.0	52.8	52.5	52.3	52.3	52.2	52.0
24	54.8	54.9	54.8	54.7	54.7	54.7	54.7	54.8	54.9	54.9	54.9	54.9	54.9	54.9	54.9
25	56.1	56.0	55.7	55.6	55.7	55.7	55.7	55.7	55.7	55.7	55.6	55.6	55.5	55.4	55.1
26	54.4	54.3	54.1	53.9	53.9	53.9	53.9	53.7	53.6	53.5	53.2	52.5	52.2	51.9	51.5
27	49.8	49.5	49.3	49.1	48.7	48.5	48.1	48.0	47.7	47.1	46.9	46.6	46.3	46.0	45.6
28	46.9	47.0	47.2	47.3	47.4	47.6	47.9	48.0	48.3	48.4	48.4	48.5	48.7	48.8	49.1
29	52.3	52.6	52.7	53.1	53.6	53.8	54.3	54.7	55.2	55.2	55.2	55.3	55.3	55.6	55.8
30	58.8	59.1	59.3	59.6	60.0	60.3	60.7	61.1	61.5	61.5	61.8	61.8	61.7	61.7	61.5
31	61.5	61.4	61.4	61.4	61.4	61.4	61.5	61.5	61.1	60.7	60.3	59.6	59.0	57.9	57.6
Среднее.	55.4	55.4	55.3	55.3	55.3	55.4	55.4	55.4	55.4	55.3	55.2	55.0	54.7	54.5	54.5

3	4	5	6	7	8	9	10	11	12	Средняя с 1ч н до 12ч н	$\frac{7^h+1^h+9^h}{3}$	Разность.	Максимум.	Минимум.	Разность
59.0	59.2	59.0	58.8	58.8	58.8	58.8	58.7	58.6	58.5	61.3	60.9	0.4	64.1	58.5	5.6
55.7	55.8	56.1	56.2	56.4	56.8	57.2	57.4	57.5	57.8	57.0	56.9	0.1	58.5	55.6	2.9
59.3	59.2	59.0	59.2	59.3	59.4	59.7	59.9	60.0	60.0	59.1	59.4	—0.3	60.0	57.8	2.2
57.6	57.4	57.1	57.1	56.9	56.9	56.8	56.6	56.3	56.0	58.2	58.0	0.2	60.0	56.0	4.0
53.5	53.2	53.2	53.3	53.4	53.6	53.7	53.8	54.0	53.8	54.2	53.9	0.3	56.0	53.1	2.9
51.6	51.4	51.7	51.9	52.2	52.5	52.6	52.8	52.9	52.9	52.8	52.7	0.1	53.9	51.4	2.5
51.3	51.4	51.3	51.5	51.6	51.7	52.0	52.2	52.4	52.7	52.2	52.2	0.0	53.1	51.3	1.8
52.5	52.4	52.5	52.6	52.8	52.9	53.2	53.4	53.5	53.6	53.0	53.1	—0.1	53.7	52.3	1.4
51.7	51.7	51.8	51.8	51.8	52.1	52.2	52.5	52.5	52.6	51.5	52.3	—0.8	53.6	51.7	1.9
54.0	54.8	55.2	55.3	55.5	55.7	56.0	56.3	56.1	56.3	54.0	54.3	—0.3	56.3	52.4	3.9
58.1	58.2	58.2	58.2	58.3	58.3	58.3	58.3	58.2	57.9	57.8	58.0	—0.2	58.3	56.3	2.0
54.9	54.9	55.1	55.1	55.0	55.0	55.1	55.1	54.9	54.8	55.5	55.1	0.4	57.9	54.7	3.2
50.7	50.6	50.4	50.2	50.2	50.2	50.3	51.0	51.2	51.3	51.8	51.4	0.4	54.8	50.2	4.6
51.6	51.6	51.9	52.3	52.6	53.2	53.7	53.9	54.0	54.3	52.1	52.2	—0.1	54.3	51.3	3.0
55.1	55.2	55.2	55.3	55.4	55.5	55.8	56.1	56.1	56.1	55.3	55.4	—0.1	56.1	54.3	1.8
53.5	53.4	53.6	53.8	54.2	54.6	55.1	55.3	55.5	55.4	54.9	54.8	0.1	56.1	53.4	2.7
54.1	54.1	54.1	54.2	54.3	54.6	54.9	*55.0	*55.0	*55.1	55.1	55.0	0.1	55.9	54.1	1.8
53.0	53.5	53.8	53.9	54.2	54.7	55.2	55.6	55.7	55.8	54.8	54.9	—0.1	55.8	53.5	2.3
54.8	54.7	54.8	54.8	55.0	55.1	55.3	55.3	55.4	55.2	55.6	55.7	—0.1	56.4	54.7	1.7
54.9	55.0	55.1	55.3	55.7	56.1	56.7	56.8	56.9	57.0	55.6	55.8	—0.2	57.0	54.9	2.1
56.7	56.8	56.9	57.1	57.2	57.2	57.6	57.9	57.9	57.8	57.4	57.5	—0.1	58.1	56.7	1.4
54.3	54.1	53.8	53.9	54.1	54.2	54.5	54.5	54.5	54.2	55.8	55.7	0.1	57.8	53.8	4.0
52.2	52.2	52.5	52.7	53.3	53.7	54.2	54.6	54.8	54.8	53.2	53.1	0.1	54.8	52.0	2.8
55.0	55.3	55.5	55.6	55.8	55.9	56.2	56.3	56.3	56.1	55.2	55.3	—0.1	56.3	54.7	1.6
54.8	54.5	54.5	54.4	54.3	54.3	54.3	54.4	54.5	54.4	55.1	55.1	0.0	56.1	54.3	1.8
51.2	50.9	50.6	50.5	50.4	50.3	50.2	50.2	50.0	49.8	52.2	51.9	0.3	54.4	49.8	4.6
45.5	45.3	45.4	45.4	45.5	45.9	46.3	46.5	46.7	46.9	47.0	46.8	0.2	49.8	45.3	4.5
49.1	49.2	49.2	49.6	50.1	50.6	51.3	51.6	52.0	52.3	49.0	49.4	—0.4	52.3	46.9	5.4
56.1	56.2	56.3	56.6	56.9	57.6	58.0	58.5	58.7	58.8	55.5	56.1	—0.6	58.8	52.3	6.5
61.4	61.3	61.1	61.2	61.2	61.4	61.5	61.6	61.6	61.5	61.0	61.4	—0.4	61.8	58.8	3.0
57.1	56.8	56.3	56.1	56.1	55.9	55.8	55.2	54.6	53.6	58.7	58.4	0.3	61.5	53.6	7.9
54.2	54.2	54.2	54.3	54.5	54.7	54.9	55.1	55.1	55.1	54.9	54.9	0.0	56.6	53.4	3.2

Число по новому стилю.	12	1	2	3	4	5	6	7	8	9	10	11	Полдень.	1	2
1	53.6	53.3	52.8	52.0	51.5	51.2	50.9	50.4	50.1	49.8	49.4	49.3	49.3	49.3	49.0
2	50.9	51.2	51.5	51.6	51.9	52.4	52.9	53.1	53.7	53.7	53.7	53.7	53.6	53.6	53.5
3	54.4	54.3	54.2	54.1	54.1	54.1	54.3	54.5	54.6	54.6	54.6	54.8	54.7	54.5	54.5
4	57.6	57.8	57.8	57.8	57.8	58.0	58.2	59.5	59.9	60.1	60.2	60.2	60.1	59.9	59.7
5	58.1	57.4	56.7	56.0	55.1	54.4	53.3	52.2	51.2	50.3	49.4	48.6	47.7	46.8	45.8
6	44.1	44.1	44.2	44.2	44.3	44.8	45.2	45.6	46.1	46.2	46.4	46.6	46.8	46.9	47.2
7	50.2	50.3	50.4	50.4	50.7	50.9	51.3	51.8	52.0	51.9	51.9	51.8	51.7	51.6	51.4
8	54.3	54.3	54.4	54.4	54.5	54.7	55.1	55.4	56.0	55.9	55.8	55.6	55.5	55.5	55.5
9	57.2	57.4	57.4	57.5	57.8	58.0	58.3	58.6	58.5	58.4	58.0	57.6	57.2	56.4	56.1
10	56.4	56.2	56.2	56.2	56.1	56.3	56.4	56.5	56.2	56.1	55.8	55.5	55.3	54.9	54.7
11	54.7	54.7	54.8	54.7	54.7	54.8	54.8	54.8	54.7	54.4	54.1	53.8	53.4	53.1	52.8
12	52.1	51.7	51.4	51.3	50.9	50.7	50.4	49.9	49.7	49.5	48.9	48.5	48.1	47.7	47.3
13	47.9	48.2	48.4	48.4	48.5	49.2	49.7	50.1	50.5	50.8	51.2	51.7	51.9	52.6	53.1
14	57.6	57.9	58.2	58.2	58.3	58.4	58.7	58.8	59.2	59.0	58.9	58.9	58.7	58.6	58.5
15	60.0	60.2	60.4	60.4	60.4	60.6	60.9	61.3	61.5	61.4	61.4	61.4	61.3	61.3	61.3
16	61.1	60.9	60.8	60.7	60.5	60.5	60.4	60.3	60.5	60.3	60.0	59.6	59.1	58.5	58.0
17	55.9	55.4	54.7	54.0	53.8	53.4	53.2	52.8	52.5	52.0	51.9	51.5	50.9	50.2	49.7
18	46.6	46.4	46.1	45.9	45.6	45.6	45.6	45.6	45.4	45.3	45.3	45.2	45.1	44.7	44.4
19	43.8	43.9	44.1	44.3	44.4	44.7	45.0	45.2	45.5	45.7	45.6	45.6	45.5	45.5	45.7
20	49.3	49.5	49.6	50.2	50.4	50.5	50.8	51.3	51.8	51.8	51.9	51.8	51.7	51.6	51.6
21	54.1	54.1	54.3	54.4	54.5	54.6	54.7	54.9	55.2	54.9	54.8	54.6	54.2	54.0	53.9
22	55.3	55.4	55.3	55.2	55.2	55.2	55.2	55.2	55.1	54.7	54.5	54.2	53.8	53.7	53.7
23	52.1	51.9	51.6	51.5	51.3	51.2	51.3	51.5	51.6	51.7	52.0	52.3	52.4	52.6	52.7
24	55.4	55.6	55.7	55.9	56.2	56.6	56.9	57.4	57.9	57.9	57.9	57.8	57.7	57.6	57.4
25	57.6	57.5	57.5	57.4	57.3	57.4	57.4	57.5	57.5	57.1	56.9	56.6	56.1	56.4	56.1
26	57.8	57.6	57.4	57.5	57.6	57.6	57.8	57.9	58.2	58.2	58.1	57.8	57.6	57.2	57.0
27	58.8	59.0	59.2	59.2	59.3	59.6	59.6	59.9	59.8	59.4	59.0	58.9	58.5	57.9	57.5
28	58.6	58.6	58.7	58.8	59.0	59.3	59.5	60.0	60.6	60.7	60.7	60.7	60.7	60.8	61.0
29	63.4	63.5	63.7	63.8	63.9	64.3	64.5	64.7	64.6	64.5	64.5	64.3	64.1	63.7	63.5
30	64.9	65.0	65.0	65.0	64.8	64.6	64.5	64.5	64.4	64.2	63.9	62.9	62.4	61.8	61.4
31	61.3	61.3	60.8	60.6	60.2	60.2	60.1	59.5	59.2	58.8	58.5	58.0	57.6	56.9	56.4
Среднее.	55.0	55.0	54.9	54.9	54.9	55.0	55.1	55.2	55.3	55.1	55.0	54.8	54.6	54.4	54.2

3	4	5	6	7	8	9	10	11	12	Средняя съ 1^h н до 12^h н	$\frac{7^h+1^h+9^h}{3}$	Разность.	Максимумъ.	Минимумъ.	Разность.
48.9	49.0	49.1	49.1	49.3	49.5	50.1	50.4	50.6	50.9	50.3	49.9	0.4	53.6	48.9	4.7
52.5	53.4	53.4	53.5	53.5	53.8	54.1	54.5	54.5	54.4	53.2	53.6	−0.4	54.5	50.9	3.6
54.7	54.8	55.0	55.1	55.6	56.1	56.6	56.9	57.4	57.6	55.0	55.2	−0.2	57.6	54.1	3.5
58.7	59.5	59.4	59.3	59.2	59.2	59.1	58.9	58.5	58.1	59.1	59.5	−0.4	60.2	57.6	2.6
43.9	44.4	44.0	43.7	43.6	43.7	43.7	43.8	44.0	44.1	43.8	47.6	1.2	58.1	43.6	14.5
47.3	47.3	47.3	47.8	48.4	48.8	49.4	49.8	50.1	50.2	46.8	47.3	−0.5	50.2	44.1	6.1
51.5	51.8	52.2	52.6	52.9	53.4	53.7	54.2	54.2	54.3	52.0	52.4	−0.4	54.3	50.2	4.1
55.5	55.8	56.2	56.3	56.6	57.0	57.2	57.3	57.2	57.2	55.7	56.0	−0.3	57.3	54.3	3.0
55.0	55.8	55.8	55.9	56.3	56.3	56.4	56.4	56.4	56.4	57.1	57.1	0.0	58.6	55.8	2.8
54.4	54.4	54.5	54.6	54.6	54.7	54.7	54.7	54.7	54.5	55.4	55.4	0.0	56.5	54.4	2.1
52.5	52.4	52.4	52.3	52.4	52.5	52.2	52.2	52.1	52.1	53.5	53.4	0.1	54.8	52.1	2.7
47.2	47.1	47.2	47.2	47.2	47.5	47.7	47.8	47.8	47.9	48.9	48.4	0.5	52.1	47.1	5.0
53.6	54.4	54.8	55.5	56.1	56.4	57.0	57.3	57.5	57.6	52.5	53.2	−0.7	57.6	47.9	9.7
58.5	58.4	58.4	58.6	58.9	59.1	59.3	59.5	59.7	60.0	58.7	58.9	−0.2	60.0	57.6	2.4
61.2	61.0	60.8	60.7	60.9	61.0	61.1	61.2	61.1	61.1	61.0	61.2	−0.2	61.5	60.0	1.5
57.5	57.2	56.8	56.6	56.6	56.6	56.6	56.5	56.2	55.9	58.7	58.5	0.2	61.1	55.9	5.2
49.4	49.0	48.7	48.5	48.3	48.0	47.6	47.1	46.7	46.6	50.9	50.2	0.7	55.9	46.6	9.3
43.5	43.4	43.2	43.3	43.3	43.6	43.8	44.0	43.9	43.8	44.7	44.7	0.0	46.6	43.2	3.4
45.9	46.3	46.8	47.3	47.7	48.3	48.6	49.0	49.2	49.3	46.1	46.4	−0.3	49.3	43.8	5.5
51.6	51.9	52.0	52.4	52.7	53.5	53.7	53.9	54.0	54.1	51.7	52.2	−0.5	54.1	49.3	4.8
53.9	54.0	54.3	54.4	54.7	54.9	55.2	55.2	55.3	55.3	54.6	54.7	−0.1	55.3	53.9	1.4
53.3	53.2	53.2	53.0	52.8	52.8	52.5	52.5	52.5	52.1	54.0	53.8	0.2	55.4	52.1	3.3
52.8	53.0	53.4	53.6	53.9	54.5	54.7	54.9	55.2	55.4	52.7	52.9	−0.2	55.4	51.2	4.2
57.1	57.0	56.9	56.8	57.2	57.7	57.8	57.8	57.7	57.6	57.1	57.6	−0.5	57.9	55.4	2.5
56.9	56.3	56.4	56.7	56.9	57.3	57.6	57.8	57.8	57.8	57.1	57.2	−0.1	57.8	56.1	1.7
57.0	57.1	57.2	57.4	57.5	58.0	58.2	58.5	58.6	58.8	57.7	57.8	−0.1	58.8	57.0	1.8
57.1	57.1	57.1	57.3	57.7	58.1	58.5	58.6	58.6	58.6	58.6	58.8	−0.2	59.9	57.1	2.8
61.0	61.0	61.3	61.4	61.6	62.5	62.9	63.0	63.2	63.4	60.8	61.2	−0.4	63.4	58.6	4.8
63.4	63.3	63.5	63.9	64.1	64.6	64.8	65.0	64.9	64.9	64.1	64.4	−0.3	65.0	63.3	1.7
61.1	61.2	61.2	61.2	61.3	61.3	61.5	61.4	61.3	61.3	62.9	62.6	0.3	65.0	61.1	3.9
55.6	55.3	55.1	54.9	54.9	54.9	54.6	54.5	54.5	54.3	57.5	57.0	0.5	61.3	54.3	7.0
54.1	54.1	54.1	54.2	54.4	54.7	54.9	55.0	55.0	55.0	54.7	54.8	−0.1	57.1	52.8	4.3

Число по новому стилю	12	1	2	3	4	5	6	7	8	9	10	11	Подсвѣ.	1	2
1	54.3	54.3	54.2	54.3	54.4	54.4	54.5	54.4	54.4	54.2	53.6	53.2	52.8	52.3	51.6
2	48.8	48.4	48.0	47.8	47.1	46.7	46.3	46.1	45.7	45.3	44.9	44.4	43.6	42.8	42.2
3	47.8	48.2	48.5	49.0	49.3	49.6	50.1	50.7	51.3	51.6	51.8	52.2	52,5	52.8	53.1
4	52 3	51.9	51.8	51.8	51.5	51.3	51.2	50.8	50.6	50.6	50.6	50.6	50.3	50.0	50.0
5	52.7	52.7	52.7	52.8	53.1	53.4	53.7	54.0	54.7	54.6	54.5	54.4	54.2	53.6	53.3
6	51.6	51.5	51.3	51.0	50.7	50.7	50.7	50.4	50.3	50.2	50.2	50.0	49.8	49.7	49.8
7	54.5	54.7	54.8	55.1	55.5	55.7	56.2	57.0	57.8	58.0	58.3	58.5	58.5	58.7	58.9
8	60.8	60.9	60.9	61.1	61.1	61.2	61.4	61.6	61.8	61.8	61.8	61.8	61.7	61.7	61.6
9	63.6	63.7	63.8	63.8	63.9	63.9	64.3	64.5	64.9	64.7	64.7	64.3	64.1	63.7	63.6
10	62.8	62.7	62.6	62.5	62.3	62.2	62.3	62.3	62.1	62.1	61.8	61.4	61.0	60.4	60.0
11	56.6	56.1	55.6	54.9	54.2	53.6	53.3	52.4	51.9	51.6	51.1	50.7	50.5	49.9	49.8
12	49.6	49.6	49.6	49.5	49.5	49.5	49.9	50.6	51.4	52.1	52.8	53.7	54.1	54.5	54.9
13	57.4	57.5	57.4	57.3	57.3	57.3	57.1	57.1	57.1	57.0	56.7	56.4	56.1	55.5	55.4
14	58.3	58.7	59.1	59.2	59.5	59.7	60.1	60.8	61.1	61.1	61.1	61.1	61.2	61.0	61.0
15	61.2	61.2	61.1	61.0	61.1	61.1	61.2	61.2	61.1	60.8	60.7	60.3	60.0	59.6	59.4
16	59.1	59.0	58.7	58.6	58.3	58.3	58.2	58.1	58.0	57.9	57.7	57.4	56.8	56.1	55.8
17	55.9	56.0	56 0	56.0	56.1	56.2	56.6	56.8	57.0	57.1	57.0	56.9	56.7	56.4	56.2
18	58.6	58.6	58.9	59.1	59.3	59.5	59.9	60.3	60.6	60.5	60.5	60.5	60.2	59.9	59.9
19	62.1	62.2	62.5	62.6	62.8	63.0	63.3	63.8	63.9	63.9	64.0	64.0	63.8	63.3	63.0
20	63.6	63.5	63.6	63.8	63.9	64.0	64.2	64.5	64.7	64.6	64.5	64.2	63.9	63.7	63.3
21	64.3	64.3	64.3	64.3	64.3	64.5	64.7	64.9	65.1	65.1	65.1	64.9	64.7	64.4	64.2
22	64.8	64.8	64.8	64.8	64.6	64.5	64.6	64.7	64.7	64.5	64.5	64.2	63.9	63.6	63.3
23	62.4	62.4	62.1	62.0	61.9	62.0	62.1	62.1	62.2	61.9	61.7	61.4	60.6	59.7	59.2
24	59.0	58.9	58.9	58.9	58.8	59.0	59.1	59.4	59.7	59.6	59.3	59.2	58.6	58.3	57.9
25	58.5	58.6	58.5	58.5	58.6	58.7	59.0	59.2	59.4	59.3	59.3	59.3	59.3	58.9	58.6
26	61.1	61.3	61.6	61.6	61.8	61.9	62.1	62.8	62.9	63.1	63.1	63.0	62.8	62.6	62.5
27	63.3	63.2	63.2	63.2	63.1	63.1	63.2	63.5	63.7	63.8	63.5	63.3	62.9	62.5	62.2
28	63.0	62.9	62.9	62.9	62.9	62.9	62.9	63.3	63.4	63.5	63.2	63.2	63.0	62.7	62.6
29	64.1	64.4	64.6	64.7	64.9	65.1	65.3	65.8	66.2	66.1	65.8	65.6	65.4	65.2	65.0
30	65.6	65.6	65.4	65.4	65.4	65.4	65.4	65.4	65.5	65.6	65.7	65.6	65.5	65.4	65.4
31															
Среднее.	58.6	58.6	58.6	58.6	58.6	58.6	58.8	59.0	59.1	59.1	59.0	58.9	58.6	58.3	58.2

3	4	5	6	7	8	9	10	11	12	Средняя съ 1^h н. до 12^h н.	$\frac{7^h+1^h+9^h}{3}$	Разность.	Максимумъ.	Минимумъ.	Разность.
51.5	51.4	50.9	50.4	50.7	50.5	50.2	49.7	49.3	48.8	52.4	52.3	0.1	54.5	48.8	5.7
43.4	43.8	44.0	44.6	45.4	46.4	46.9	47.1	47.5	47.8	45.7	45.3	0.4	48.8	42.8	6.0
53.2	53.3	53.3	53.3	53.3	53.0	52.7	52.5	52.4	52.3	51.6	52.1	— 0.5	53.3	47.8	5.5
50.1	50.4	50.8	51.1	51.5	51.9	52.1	52.4	52.6	52.7	51.2	51.0	0.2	52.7	50.0	2.7
53.0	52.9	52.3	52.2	52.2	52.1	51.9	51.7	51.7	51.6	53.1	53.2	— 0.1	54.7	51.6	3.1
50.1	50.6	50.9	51.7	52.4	53.1	53.6	53.9	54.2	54.5	51.2	51.2	0.0	54.5	49.7	4.8
59.1	59.2	59.5	59.7	60.1	60.4	60.6	60.8	60.8	60.8	58.1	5 .8	— 0.7	60.8	54.5	6.3
63.5	61.8	62.0	62.1	62.3	62.8	63.2	63.2	63.4	63.6	61.9	62.2	— 0.3	63.6	60.8	2.8
63.4	63.2	63.2	63.2	63.2	63.4	63.4	63.3	63.2	62.8	63.8	63.9	— 0.1	64.9	62.8	2.1
60.0	59.7	59.3	59.1	58.7	58.4	58.1	57.4	57.1	56.6	60.6	60.3	0.3	62.8	56.6	6.2
49.7	49.3	49.3	49.4	49.4	49.6	49.6	49.6	49.6	49.6	51.4	50.6	0.8	56.6	49.3	7.3
55.2	55.6	55.9	56.2	56.5	56.5	57.2	57.3	57.4	57.4	53.5	54.1	— 0.6	57.4	49.5	7.9
55.8	55.3	55.6	56.0	56.3	57.1	57.6	58.1	58.2	58.3	56.8	56.7	0.1	58.3	55.3	3.0
60.9	60.9	61.1	61.2	61.4	61.5	61.5	61.5	61.3	61.2	60.7	61.1	— 0.4	61.5	58.3	3.2
59.1	58.8	58.8	58.9	59.1	59.2	59.2	59.3	59.2	59.1	60.1	60.0	0.1	61.2	58.8	2.4
55.5	55.1	55.0	55.1	55.3	55.7	55.9	55.9	55.9	55.9	56.9	56.7	0.2	59.1	55.0	4.1
55.1	56.2	56.4	56.9	57.0	57.5	58.1	58.3	58.4	58.6	56.8	57.1	— 0.3	58.6	55.9	2.7
60.9	60.2	60.6	60.9	61.2	61.6	61.8	61.9	62.0	62.1	60.3	60.7	— 0.4	62.1	58.6	3.5
62.8	62.7	62.7	62.8	63.0	63.3	63.5	63.5	63.5	63.6	63.2	63.5	— 0.3	64.0	62.1	1.9
63.2	63.2	63.2	63.3	63.6	64.1	64.2	64.2	64.3	64.3	63.9	64.1	— 0.2	64.7	63.2	1.5
64.0	63.9	64.0	64.1	64.5	64.7	64.9	65.0	64.8	64.8	64.6	64.7	— 0.1	65.1	63.9	1.2
63.1	63.0	62.9	62.9	63.0	63.0	62.8	62.6	62.4	62.4	63.8	63.7	0.1	64.8	62.4	2.4
59.0	58.7	58.8	58.8	58.8	58.9	58.9	58.9	59.0	59.0	60.5	60.2	0.3	62.4	58.7	3.7
57.6	57.6	57.6	57.9	58.2	58.5	58.6	58.6	58.5	58.5	58.6	58.8	— 0.2	59.7	57.6	2.1
58.6	58.6	58.8	59.2	59.8	60.3	60.7	60.9	60.9	61.1	59.3	59.6	— 0.3	61.1	58.5	2.6
62.5	62.5	62.5	62.6	62.9	63.0	63.2	63.3	63.3	63.3	62.5	62.9	— 0.4	63.3	61.1	2.2
61.7	61.8	61.8	62.0	62.4	62.5	62.7	62.9	62.9	63.0	62.8	62.9	— 0.1	63.8	61.7	2.1
62.6	62.6	63.0	63.1	63.5	63.7	63.8	64.0	64.0	64.1	63.2	63.3	— 0.1	64.1	62.6	1.5
64.9	64.9	65.0	65.2	65.3	65.5	65.6	65.6	65.6	65.6	65.3	65.5	— 0.2	66.2	64.1	2.1
65.4	65.4	65.4	65.4	65.4	65.5	65.6	65.7	65.6	65.4	65.5	65.5	0.0	65.7	65.4	0.3
58.1	58.1	58.2	58.3	58.5	58.8	58.9	59.0	59.0	59.0	58.6	58.7	— 0.1	60.3	56.9	3.4

Число по новому стилю.	12	1	2	3	4	5	6	7	8	9	10	11	Полдень	1	2
1	65.4	65.3	65.2	65.0	65.0	64.9	64.9	65.3	65.3	65.4	*65.0	*64.8	64.7	64.6	64.5
2	64.5	64.6	64.7	64.7	64.7	64.8	64.9	65.1	65.1	65.2	65.2	65.0	64.9	64.4	64.4
3	64.5	64.4	64.2	64.1	63.9	63.9	63.9	63.7	63.5	63.4	63.4	63.2	62.9	62.5	62.3
4	61.3	61.4	61.3	61.3	61.3	61.3	61.3	61.4	61.2	61.1	61.0	60.8	60.3	59.8	59.4
5	58.4	58.3	58.0	58.0	58.0	57.9	57.9	58.1	58.4	58.4	58.4	58.5	58.5	58.8	59.3
6	62.4	61.2	61.1	61.1	61.1	61.1	61.0	60.9	60.8	60.8	60.7	61.0	61.0	60.8	60.8
7	61.5	61.5	61.4	61.3	61.3	61.4	61.6	61.7	61.5	61.2	60.9	60.4	60.2	59.8	59.2
8	58.6	58.8	58.8	59.0	59.3	59.6	59.9	60.2	60.7	60.8	60.8	60.8	60.9	61.0	61.0
9	62.4	62.6	62.6	62.5	62.6	62.6	62.7	62.7	62.7	62.7	62.6	62.4	61.9	61.5	61.0
10	60.2	60.1	60.1	59.9	59.8	59.8	59.9	60.2	60.5	60.6	60.6	60.5	60.5	60.5	60.5
11	62.4	62.6	62.7	62.7	62.8	62.8	62.9	63.1	63.2	63.1	63.1	62.7	62.4	61.8	61.5
12	60.7	60.7	60.8	60.8	60.8	60.8	60.9	60.9	61.0	60.9	60.7	60.5	60.2	59.7	59.5
13	58.3	58.2	57.8	57.8	57.7	57.6	57.6	57.5	57.2	56.9	56.9	56.8	56.2	55.8	55.5
14	54.1	54.0	53.9	53.8	53.8	53.7	53.8	53.9	54.0	54.3	54.4	54.2	54.1	54.1	54.2
15	58.1	58.5	58.9	59.1	59.5	59.7	60.0	60.5	61.2	61.5	61.3	61.2	61.0	60.8	60.9
16	59.7	59.5	59.3	59.0	58.8	58.8	58.8	58.5	58.4	58.1	57.9	57.5	57.1	56.4	56.2
17	56.6	56.7	56.6	56.6	56.7	56.8	56.9	57.3	57.4	57.4	57.4	57.2	57.0	56.8	56.7
18	58.0	58.0	58.0	58.0	58.0	58.0	58.0	58.2	58.5	58.4	58.1	57.8	57.4	57.0	56.9
19	57.5	57.5	57.4	57.4	57.4	57.4	57.4	57.8	57.8	57.8	57.7	57.7	57.5	57.1	56.9
20	57.8	57.8	57.7	57.8	58.1	58.1	58.1	58.2	58.3	58.2	58.0	57.7	57.3	56.8	56.5
21	54.3	54.1	53.7	53.4	53.0	52.8	52.5	51.9	51.2	50.8	50.4	49.7	49.1	48.0	47.2
22	42.6	42.1	41.9	41.6	41.3	41.3	41.3	41.0	40.7	40.7	40.5	40.3	40.3	40.2	40.3
23	42.2	42.4	42.7	42.8	42.9	43.0	43.0	43.0	43.0	43.1	43.1	42.9	42.8	42.2	41.9
24	40.3	40.1	40.1	40.1	39.9	39.9	40.0	40.1	40.4	40.6	40.7	41.0	41.1	41.3	41.7
25	46.1	46.2	46.7	46.8	47.0	47.5	47.6	48.3	48.6	48.9	49.0	49.2	49.5	49.6	49.8
26	49.7	49.2	48.5	47.9	47.2	46.6	46.0	45.2	44.5	44.3	43.6	43.0	42.3	41.5	40.9
27	42.1	42.5	42.9	43.2	43.7	44.3	44.9	45.8	46.6	47.0	47.3	47.6	47.9	48.5	49.0
28	52.4	52.2	52.1	51.9	51.9	51.8	51.6	51.2	51.1	50.8	50.7	50.5	49.7	48.9	48.4
29	47.3	47.4	47.6	47.6	47.8	47.9	48.1	48.5	49.3	49.4	49.4	49.5	49.3	49.3	49.3
30	51.1	51.7	52.3	52.6	53.0	53.5	53.8	54.4	54.8	55.1	55.5	55.7	55.6	55.6	55.6
31	55.1	54.9	54.9	54.9	54.9	55.1	55.2	55.5	55.8	56.1	56.5	56.8	56.9	57.0	57.4
Среднее	55.7	55.6	55.6	55.6	55.6	55.6	55.7	55.8	55.9	55.9	55.8	55.7	55.6	55.2	55.1

3	4	5	6	7	8	9	10	11	12	Средняя съ $1^{ч}$ к. до $12^{ч}$ н.	$\frac{7^{ч}+1^{ч}+9^{ч}}{3}$	Разность	Максимумъ.	Минимумъ.	Разность.
64.3	64.3	64.3	64.3	64.3	64.4	64.5	64.5	64.6	64.5	64.8	64.8	0.0	65.4	64.3	1.1
64.4	64.4	64.5	64.5	64.6	64.7	64.7	64.7	64.6	64.5	64.7	64.7	0.0	65.2	64.4	0.8
61.8	61.8	61.8	61.7	61.7	61.5	61.5	61.4	61.4	61.3	62.8	62.6	0.2	64.5	61.3	3.2
59.3	59.1	59.1	59.1	59.1	59.0	58.8	58.7	58.4	58.4	60.1	60.0	0.1	61.4	58.4	3.0
59.6	60.3	60.8	61.4	61.9	62.2	62.5	62.4	62.4	62.4	59.6	59.8	—0.2	62.5	57.9	4.6
60.9	60.9	61.1	61.1	61.4	61.4	61.4	61.4	61.4	61.5	61.1	61.0	0.1	62.4	60.7	1.7
59.9	58.3	58.2	58.3	58.3	58.4	58.4	58.4	58.5	58.6	60.0	60.0	0.0	61.7	58.2	3.5
61.0	61.0	61.3	61.5	61.9	62.1	62.3	62.4	62.4	62.4	60.8	61.2	—0.4	62.4	58.6	3.8
60.6	60.5	60.1	60.0	60.2	60.3	60.5	60.4	60.3	60.2	61.6	61.6	0.0	62.7	60.0	2.7
60.5	60.8	61.2	61.5	61.8	61.9	62.1	62.2	62.3	62.4	60.8	60.9	—0.1	62.4	59.8	2.6
61.1	60.9	60.9	60.9	60.9	60.6	60.6	60.6	60.6	60.7	61.9	61.8	0.1	63.2	60.6	2.6
59.4	59.3	59.2	59.2	59.1	59.0	58.7	58.6	58.4	58.3	59.9	59.8	0.1	61.0	58.3	2.7
55.9	55.0	54.9	54.9	54.9	54.8	54.4	54.3	54.2	54.1	56.2	55.9	0.3	58.3	54.1	4.2
54.4	54.7	55.1	55.7	55.9	56.5	57.1	57.5	57.7	58.1	54.9	55.0	—0.1	58.1	53.7	4.4
60.6	60.5	60.5	60.4	60.4	60.3	60.2	60.1	60.0	59.7	60.2	60.5	—0.3	61.5	58.1	3.4
56.9	56.2	56.2	56.2	56.4	56.5	56.6	56.6	56.6	56.6	57.5	57.2	0.3	59.7	56.2	3.5
56.2	57.0	57.0	57.4	57.6	57.8	58.0	58.1	58.1	58.0	57.2	57.4	—0.2	58.1	56.6	1.5
56.8	56.8	57.0	57.4	57.5	57.6	57.6	57.6	57.6	57.5	57.7	57.6	0.1	58.5	56.8	1.7
56.5	56.9	57.1	57.3	57.4	57.6	57.8	57.8	57.8	57.8	57.5	57.6	—0.1	57.8	56.8	1.0
56.3	56.2	55.9	55.9	55.9	55.8	55.5	55.1	54.7	54.3	56.9	56.8	0.1	58.3	54.3	4.0
46.8	46.2	45.9	45.9	45.4	45.0	44.2	43.6	43.1	42.6	48.8	48.0	0.8	54.3	42.6	11.7
40.4	40.9	41.1	41.5	41.5	41.7	41.7	41.8	42.0	42.2	41.2	41.0	0.2	42.6	40.2	2.4
41.8	41.7	41.4	41.4	41.3	41.2	40.6	40.6	40.3	40.3	42.1	41.9	0.2	43.1	40.3	2.8
42.3	42.9	43.7	44.0	44.4	44.7	45.3	45.7	46.0	46.1	42.0	42.2	—0.2	46.1	39.9	6.2
50.2	50.3	50.4	50.5	50.4	50.4	50.3	50.3	50.0	49.7	49.0	49.4	—0.4	50.5	46.1	4.4
40.7	40.5	40.8	40.8	41.2	41.2	41.6	41.8	42.0	42.1	43.6	42.8	0.8	49.7	40.5	9.2
49.7	50.2	50.9	51.6	51.7	52.0	52.4	52.6	52.5	52.4	48.0	48.9	—0.9	52.6	42.1	10.5
48.0	47.8	47.7	47.6	47.6	47.6	47.5	47.5	47.4	47.3	49.6	49.2	0.4	52.4	47.3	5.1
49.4	49.5	49.7	49.9	50.1	50.2	50.3	50.4	50.6	51.1	49.2	49.4	—0.2	51.1	47.3	3.8
55.6	55.6	55.7	55.9	55.7	55.7	55.7	55.5	55.1	55.1	54.7	55.2	—0.5	55.9	51.1	4.8
57.7	58.2	58.3	58.9	59.4	59.7	60.4	60.7	60.8	61.0	57.2	57.6	—0.4	61.0	54.9	6.1
55.1	55.1	55.2	55.4	55.5	55.5	55.6	55.6	55.5	55.5	55.6	55.5	0.1	57.6	53.6	4.0

Число по новому стилю	12	1	2	3	4	5	6	7	8	9	10	11	Поздѣй.	1	2
1	61.0	61.3	61.4	61.5	61.9	61.9	61.9	62.1	62.1	62.0	61.6	61.3	60.6	59.8	59.4
2	53.1	51.7	51.5	52.0	52.5	53.5	54.0	54.7	55.2	55.6	56.2	56.2	56.2	56.2	56.3
3	55.5	54.6	53.7	52.6	50.3	48.7	47.2	46.5	48.5	50.6	52.4	53.5	54.2	54.6	54.6
4	53.2	53.0	53.0	53.1	53.1	53.3	53.7	53.8	54.8	54.9	54.9	55.2	55.3	55.5	55.5
5	51.8	50.9	49.9	48.7	47.2	46.1	44.9	43.4	42.6	41.9	41.3	40.8	40.7	40.6	41.3
6	53.0	52.4	52.2	51.7	51.2	50.6	49.8	48.7	47.8	46.7	45.4	44.3	42.9	41.0	39.9
7	33.6	33.7	33.8	34.1	34.4	34.6	34.7	34.8	35.4	35.7	35.7	36.5	36.5	36.6	36.8
8	39.0	39.3	39.6	39.9	40.2	40.4	40.4	40.7	41.4	41.5	41.7	41.9	42.1	42.4	42.8
9	46.1	46.4	46.8	47.3	47.7	48.3	48.8	49.6	50.0	50.6	50.8	51.1	51.3	51.5	51.7
10	53.5	53.5	53.5	53.5	53.3	53.3	53.2	53.4	53.8	53.7	53.6	53.6	53.1	52.3	51.6
11	38.7	36.7	34.8	33.1	31.2	29.6	28.0	25.7	24.3	23.2	21.4	20.0	18.5	17.2	16.3
12	15.5	16.6	18.1	19.7	21.0	22.1	23.5	25.3	26.5	27.5	28.3	29.0	30.0	30.6	30.9
13	34.4	34.8	35.2	35.8	36.4	36.9	37.5	38.2	38.9	39.6	40.2	40.8	41.3	42.2	43.1
14	51.4	51.4	51.4	51.3	51.3	51.3	51.3	51.3	51.4	51.6	52.3	52.5	52.6	52.7	52.7
15	50.3	50.1	50.0	49.8	49.6	49.4	49.2	49.1	48.7	48.4	48.2	47.8	47.4	47.0	46.7
16	40.0	39.2	38.6	38.3	37.9	38.2	38.9	39.4	40.0	41.2	41.4	41.6	41.9	42.5	42.8
17	46.2	46.2	46.2	46.1	46.1	46.0	46.0	46.7	46.8	47.1	47.7	48.1	49.0	49.8	50.4
18	58.9	59.2	59.3	59.5	59.7	59.7	59.8	59.8	59.6	59.3	58.8	57.9	56.9	55.8	54.9
19	49.8	49.4	49.4	49.4	49.9	50.2	50.9	51.2	51.6	52.0	52.7	53.1	53.4	53.5	54.1
20	58.3	58.3	58.7	59.1	59.1	59.2	59.2	60.1	60.5	60.8	61.0	61.1	61.3	61.4	61.4
21	62.2	62.0	61.9	61.7	61.6	61.6	61.6	61.7	61.7	61.9	62.0	61.9	61.7	61.2	61.3
22	62.2	62.1	62.2	62.2	62.2	62.3	62.6	62.8	63.5	63.5	63.7	63.5	63.3	63.2	63.2
23	65.0	64.9	64.9	64.9	64.9	65.0	65.0	65.1	65.2	65.3	65.3	65.2	64.9	65.2	65.4
24	68.0	68.0	67.9	67.7	67.6	67.6	67.6	67.5	67.2	66.9	66.6	66.2	65.7	65.0	64.9
25	63.3	62.9	62.6	62.4	62.3	62.1	61.9	61.5	61.1	60.9	60.9	60.8	60.6	60.4	60.3
26	58.9	58.1	57.3	56.8	56.3	55.6	55.1	54.8	54.8	54.9	54.5	54.2	53.7	53.0	52.3
27	51.7	51.6	51.4	51.1	50.7	50.6	50.6	50.6	50.6	50.6	50.5	50.3	50.1	49.9	50.1
28	55.7	55.2	56.4	56.7	57.1	57.2	57.4	57.8	58.3	58.2	58.2	58.2	57.5	56.6	56.1
29	50.6	50.1	49.6	49.1	48.6	48.5	48.9	47.6	47.2	47.0	46.8	46.9	46.9	47.1	47.4
30	55.8	56.4	56.8	57.3	58.0	58.4	59.2	60.2	61.3	61.7	62.2	62.5	62.6	62.8	63.1
31															
Среднее.	51.2	51.0	50.9	50.9	50.8	50.7	50.8	50.8	51.0	51.2	51.2	51.2	51.1	50.9	50.9

3	4	5	6	7	8	9	10	11	12	Средн. съ $1^{ч}$ н. до $12^{ч}$ н.	$\frac{7^{ч}+1^{ч}+9^{ч}}{3}$	Разность.	Максимумъ.	Минимумъ.	Разность.
59.0	58.8	58.4	57.9	57.4	56.8	56.0	55.4	54.3	53.1	59.6	59.3	0.3	62.1	53.1	9.0
56.4	56.4	57.0	57.1	56.7	56.6	56.5	56.3	55.9	55.5	55.2	55.8	—0.6	57.1	51.5	5.6
56.7	55.3	55.2	54.9	54.4	54.3	54.1	53.6	53.3	53.2	52.8	51.7	1.1	55.5	46.5	9.0
57.4	55.6	55.3	55.2	55.2	54.7	53.8	53.3	52.0	51.8	54.3	54.4	—0.1	55.6	51.8	3.8
49.8	46.0	48.7	50.5	52.3	53.0	53.9	53.7	53.4	53.0	47.0	46.0	1.0	53.9	40.6	13.3
38.7	38.1	37.5	36.6	35.4	34.7	34.0	33.8	33.6	33.6	42.9	41.2	1.7	53.0	33.6	19.4
36.9	37.3	37.6	37.6	38.0	38.5	38.8	39.0	39.0	39.0	36.3	36.7	—0.4	39.0	33.6	5.4
42.0	43.3	44.1	44.4	44.6	44.7	45.2	45.5	45.7	46.1	42.4	42.8	—0.4	46.1	39.0	7.1
51.9	52.4	52.8	53.2	53.2	53.3	53.5	53.5	53.5	53.5	50.8	51.5	—0.7	53.5	46.1	7.4
51.8	50.5	49.4	48.1	46.7	45.7	44.2	42.4	40.6	38.7	50.4	50.0	0.4	53.8	38.7	15.1
15.9	15.0	14.8	14.2	14.1	14.2	14.3	14.7	15.1	15.5	21.6	19.1	2.5	38.7	14.1	24.6
30.9	31.1	31.9	32.4	32.8	33.2	33.9	34.1	34.3	34.4	27.9	29.9	—2.0	34.4	15.5	18.9
43.1	45.2	46.3	47.3	48.3	49.3	50.3	50.9	51.0	51.4	42.4	43.6	—1.2	51.4	34.4	17.0
52.6	52.4	52.2	51.9	51.5	51.3	51.0	50.4	50.4	50.3	51.6	51.7	—0.1	52.7	50.3	2.4
40.4	46.1	46.0	45.3	44.6	43.5	42.5	41.6	40.9	40.0	46.8	46.2	0.6	50.3	40.0	10.3
40.5	43.9	44.6	45.1	45.4	45.5	46.4	46.3	46.3	46.2	42.2	42.8	—0.6	46.4	37.9	8.5
53.8	52.2	53.3	54.1	55.0	55.7	56.9	57.4	58.1	58.9	50.4	51.1	—0.7	58.9	46.0	12.9
55.6	52.7	52.1	51.4	50.8	50.8	50.6	50.4	50.1	49.8	55.7	55.4	0.3	59.8	49.8	10.0
54.8	55.1	55.7	56.0	56.7	57.6	57.8	58.0	58.0	58.3	53.5	54.2	—0.7	58.3	49.4	8.9
61.7	61.9	62.0	62.1	62.2	62.3	62.4	62.4	62.4	62.2	60.9	61.3	—0.4	62.4	58.3	4.1
61.3	61.5	61.7	61.8	61.8	61.9	62.0	62.1	62.3	62.2	61.8	61.6	0.2	62.3	61.2	1.1
63.4	63.7	64.0	64.2	64.5	64.8	64.9	65.0	65.0	65.0	63.5	63.6	—0.1	65.0	62.1	2.9
65.8	66.4	66.5	66.6	66.8	67.0	67.4	67.9	67.9	68.0	65.8	65.9	—0.1	68.0	64.9	3.1
64.9	64.9	64.7	64.3	64.3	64.1	63.9	63.7	63.6	63.3	65.8	65.5	0.3	68.0	63.3	4.7
60.4	60.1	60.1	60.3	60.1	60.1	60.1	59.9	59.3	58.9	60.9	60.7	0.2	63.3	58.9	4.4
52.6	52.4	53.3	53.2	52.5	52.6	52.6	52.6	52.1	51.7	54.2	53.5	0.7	58.9	51.7	7.2
50.5	51.1	51.9	52.3	53.1	53.7	54.4	54.9	55.3	55.7	51.6	51.6	0.0	55.7	49.9	5.8
55.1	54.5	53.7	53.3	52.9	52.3	52.0	51.9	51.3	50.6	55.5	55.5	0.0	58.3	50.6	7.7
47.9	49.0	50.4	51.4	52.3	53.3	54.2	54.8	55.5	55.8	49.7	49.6	0.1	55.8	46.8	9.0
63.5	63.9	64.5	64.6	64.6	64.4	64.3	64.2	63.7	63.1	61.6	62.4	—0.8	64.5	55.8	8.8
51.0	51.2	51.5	51.6	51.6	51.7	51.7	51.7	51.5	51.3	51.2	51.1	0.1	55.4	46.5	8.9

Число по новому стилю.	12	1	2	3	4	5	6	7	8	9	10	11	Полдень.	1	2
1	63.1	62.8	62.3	61.1	60.3	59.6	58.4	56.8	55.6	55.1	54.4	53.4	51.6	50.5	50.2
2	48.5	48.5	48.3	48.0	48.1	48.3	48.7	49.2	49.8	50.5	50.5	50.6	50.4	49.9	49.1
3	44.7	45.3	45.8	46.5	47.0	47.9	48.7	49.8	50.1	50.8	51.3	51.4	51.4	51.4	51.5
4	51.7	51.7	51.6	51.5	51.5	51.5	51.6	51.5	51.6	51.5	51.5	51.5	51.4	51.3	51.2
5	52.0	52.5	52.6	52.7	52.7	52.8	52.8	52.9	53.1	53.1	53.3	53.3	53.2	52.9	53.0
6	55.0	55.1	55.4	55.7	56.1	56.4	56.7	57.3	58.1	58.5	58.6	58.8	58.9	59.1	59.2
7	63.0	63.2	63.3	63.5	63.8	63.9	63.9	64.2	64.7	64.9	65.1	65.0	64.9	64.7	64.7
8	65.5	65.5	65.4	65.4	65.4	65.3	65.3	65.3	65.4	65.2	65.1	65.0	64.8	64.4	63.5
9	61.1	60.2	59.6	59.0	58.3	57.8	57.2	56.6	56.1	55.6	54.7	53.3	52.1	50.5	50.0
10	42.7	42.1	40.7	40.2	39.6	38.5	38.4	38.5	39.0	40.2	41.0	41.4	41.9	42.1	42.3
11	45.9	45.8	45.8	45.8	45.8	46.3	46.4	47.7	48.2	48.8	49.1	49.8	49.8	50.2	50.2
12	55.0	55.2	55.4	55.5	56.0	56.3	56.4	56.7	57.7	57.7	57.9	57.7	57.5	57.4	57.5
13	58.9	58.9	58.8	58.9	59.0	59.0	59.1	59.3	59.4	59.4	59.5	59.5	59.4	59.5	59.2
14	60.7	60.8	61.0	61.0	61.0	61.0	61.0	61.1	61.2	61.1	61.1	60.9	60.6	60.0	59.8
15	57.4	56.7	56.1	55.5	55.4	55.3	55.5	55.4	55.5	55.5	55.0	54.8	54.4	53.9	53.6
16	53.6	53.5	53.5	53.4	53.2	53.1	53.0	52.9	52.8	52.8	52.8	52.8	52.6	52.2	52.2
17	52.6	52.6	52.5	52.4	52.5	52.5	52.6	53.0	53.2	53.5	53.8	53.6	53.5	53.4	53.4
18	55.0	55.0	55.1	55.2	55.2	55.2	55.3	55.6	56.2	56.2	56.3	56.3	56.3	56.1	56.3
19	57.3	57.3	57.5	57.6	57.6	57.8	57.9	58.1	58.4	58.4	58.4	58.3	58.1	57.9	58.1
20	59.1	58.9	58.9	58.9	58.9	58.9	58.8	58.9	59.4	59.5	59.5	59.4	59.3	59.3	59.4
21	61.2	61.2	61.1	61.2	61.2	61.2	61.4	61.6	61.9	62.2	62.3	62.5	62.3	62.3	62.3
22	63.9	64.0	64.1	64.2	64.2	64.4	64.4	64.6	65.1	65.3	65.4	65.4	65.3	65.0	65.2
23	66.5	66.2	66.2	66.2	66.1	66.1	66.2	66.3	66.5	66.7	66.6	66.3	65.9	65.4	65.1
24	63.7	63.3	62.8	62.7	62.3	62.0	61.6	61.5	61.2	61.1	60.9	60.7	60.1	59.5	59.1
25	57.0	56.6	56.5	56.1	55.7	55.5	55.5	55.4	55.2	55.1	55.1	54.7	54.3	53.9	53.5
26	52.0	51.6	51.5	51.4	51.4	51.2	51.1	51.1	50.8	51.1	51.1	50.8	50.5	50.0	49.8
27	49.3	48.9	48.7	48.7	48.6	48.6	48.6	48.6	48.6	48.4	48.3	48.0	47.2	46.6	46.2
28	53.2	53.9	54.3	54.9	55.5	56.1	56.6	56.8	57.6	57.8	57.8	57.9	57.9	57.5	57.4
29	53.0	52.7	52.2	51.8	51.3	51.0	50.4	49.9	49.4	49.0	48.5	47.7	46.9	45.9	44.9
30	45.5	45.7	45.9	46.1	46.5	46.6	46.7	46.9	47.7	47.8	47.7	47.4	46.9	46.6	46.6
31	46.2	46.2	46.4	46.5	46.7	47.0	47.3	47.5	48.1	48.6	49.0	49.0	49.3	49.4	49.7
Среднее.	55.3	55.2	55.1	55.1	55.1	55.1	55.1	55.2	55.4	55.5	55.5	55.4	55.1	54.8	54.7

3	4	5	6	7	8	9	10	11	12	Средняя $\frac{7^h+1^h+9^h}{3}$	Разность.	Максимумъ.	Минимумъ.	Разность.
49.0	49.4	49.4	49.3	49.3	49.5	49.3	49.2	49.0	48.5	53.8	52.2	1.6	63.1	48.5	14.6
48.5	47.5	46.7	46.3	45.6	45.3	44.8	44.6	44.7	44.7	47.9	48.0	—0.1	50.6	44.6	6.0
51.4	51.7	51.8	51.8	51.8	52.0	52.0	51.9	51.8	51.7	50.1	51.1	—1.0	52.0	44.7	7.3
51.2	51.4	51.6	51.6	52.0	52.2	52.4	52.5	52.5	52.6	51.7	51.7	0.0	52.6	51.2	1.4
53.2	53.4	53.6	53.7	53.7	54.0	54.4	54.5	54.7	55.0	53.3	53.4	—0.1	55.0	52.5	2.5
59.0	60.2	60.7	61.1	61.5	61.9	62.5	62.7	62.7	63.0	59.0	59.6	—0.6	63.0	55.0	8.0
64.7	64.8	65.2	65.4	65.5	65.6	65.6	65.6	65.5	65.5	64.7	64.8	—0.1	65.6	63.0	2.6
63.5	63.8	63.6	63.5	63.1	62.9	62.4	62.0	61.7	61.1	64.2	64.0	0.2	65.5	61.1	4.4
48.0	48.3	47.5	46.7	45.8	45.0	44.8	43.8	43.5	42.7	52.0	50.8	1.2	61.1	42.7	18.4
42.2	42.8	43.6	44.1	44.7	45.1	45.7	45.8	45.9	45.9	42.1	42.1	0.0	45.9	38.4	7.5
50.2	51.2	51.8	52.1	52.4	53.2	53.4	54.1	54.4	55.0	49.7	50.4	—0.7	55.0	45.8	9.2
57.5	57.7	57.7	58.0	58.4	58.6	58.7	58.9	58.9	58.9	57.3	57.6	—0.3	58.9	55.0	3.9
59.2	59.7	59.9	60.2	60.3	60.5	60.5	60.6	60.7	60.7	59.6	59.7	—0.1	60.7	58.8	1.9
59.4	59.1	59.0	58.9	58.8	58.7	58.5	58.3	58.0	57.4	60.0	59.9	0.1	61.2	57.4	3.8
53.6	53.5	53.5	53.5	53.5	53.5	53.7	53.8	53.7	53.6	54.6	54.2	0.3	57.4	53.5	3.9
52.2	52.4	52.7	52.9	53.0	53.0	53.0	52.8	52.7	52.6	52.9	52.7	0.2	53.6	52.2	1.4
53.4	53.6	54.1	54.1	54.3	54.3	54.9	54.9	54.5	55.0	53.5	53.8	—0.3	55.0	52.4	2.6
56.3	56.6	56.7	56.8	56.9	56.9	57.2	57.2	57.3	57.5	56.2	56.3	—0.1	57.3	55.0	2.3
58.1	58.4	58.6	58.7	58.9	59.0	59.1	59.2	59.1	59.1	58.3	58.4	—0.1	59.2	57.3	1.9
59.4	59.8	60.2	60.4	60.6	60.9	61.1	61.2	61.2	61.2	59.7	59.8	—0.1	61.2	58.8	2.4
62.4	62.9	63.0	63.2	63.4	63.6	63.7	63.9	63.9	63.9	62.4	62.5	—0.1	63.9	61.1	2.8
65.3	65.4	65.5	65.8	66.0	66.1	66.2	66.3	66.3	66.3	65.2	65.3	—0.1	66.3	63.9	2.4
65.0	65.0	65.0	64.9	64.9	64.7	64.3	64.2	63.8	63.7	65.5	65.3	0.2	66.7	63.7	3.0
58.7	58.6	58.5	58.5	58.5	58.2	58.0	57.8	57.6	57.4	57.0	60.1	59.6	0.5	63.7	57.0	6.3
53.3	53.1	53.0	53.0	52.8	52.7	52.6	52.4	52.3	52.0	54.3	54.0	0.3	57.0	52.0	5.0
49.7	49.8	49.8	49.7	49.7	49.7	49.6	49.5	49.5	49.3	50.5	50.2	0.3	52.0	49.3	2.7
45.9	45.9	46.7	47.7	48.8	49.8	50.9	52.0	52.8	53.2	48.6	48.7	—0.1	53.2	45.9	7.3
57.1	57.0	56.1	55.9	55.6	55.5	54.9	54.3	53.6	53.0	56.0	56.4	—0.4	57.9	53.0	4.9
44.8	44.4	44.4	44.4	44.5	44.6	45.2	45.3	45.5	45.5	47.7	47.0	0.7	53.0	44.4	8.6
46.6	46.7	46.6	46.5	46.5	46.6	46.6	46.6	46.6	46.2	46.7	46.7	0.0	47.8	45.5	2.3
50.2	50.5	51.0	51.3	51.4	51.4	51.4	51.5	51.5	51.5	49.2	49.4	—0.2	51.5	46.2	5.3
54.6	54.7	54.8	54.8	54.9	55.0	55.1	55.1	55.0	54.9	55.1	55.0	0.1	57.6	52.6	5.0

Число по новому стилю	12	1	2	3	4	5	6	7	8	9	10	11	Подрядн.	1	2
1	51.5	51.4	51.4	51.3	51.1	51.1	51.0	50.9	50.9	51.0	51.1	51.1	51.0	50.9	51.1
2	54.5	55.0	55.3	55.6	56.0	56.3	56.8	56.9	56.9	56.9	57.8	57.8	57.6	56.9	56.5
3	49.2	48.0	47.5	46.8	46.2	45.6	45.0	43.5	43.7	42.8	41.5	40.0	38.3	35.6	33.4
4	19.6	*19.5	*19.3	*19.2	*19.2	*19.5	*20.0	21.3	22.5	24.1	25.6	26.9	27.8	29.0	30.1
5	37.5	37.8	38.3	38.6	39.2	39.9	40.3	40.6	41.1	41.5	42.0	42.5	42.6	43.0	43.4
6	47.0	47.3	47.5	47.9	48.3	49.0	49.5	50.0	50.6	51.2	51.7	52.1	52.2	52.7	53.2
7	59.4	59.8	60.1	60.1	60.2	60.5	60.8	60.9	61.2	61.3	61.2	61.1	60.9	60.4	60.2
8	59.4	59.4	59.4	59.2	59.1	59.0	59.0	59.0	58.9	58.8	58.6	58.1	57.7	57.0	56.6
9	56.5	56.8	57.2	57.9	58.5	59.3	59.9	61.8	63.1	63.9	64.2	64.8	64.6	64.6	64.9
10	66.9	66.8	66.4	65.9	65.6	65.2	64.8	64.0	63.4	63.0	62.6	61.9	60.7	59.5	58.9
11	54.1	53.3	52.9	52.3	52.3	53.1	53.4	53.4	53.3	53.3	53.1	53.1	52.7	51.8	51.2
12	46.2	46.1	45.7	45.5	45.1	44.8	44.6	44.1	43.8	43.8	43.8	43.4	43.5	43.5	43.7
13	48.6	49.1	49.4	49.6	50.1	50.3	50.5	50.8	50.9	51.1	51.6	51.9	51.9	52.0	52.0
14	51.3	50.7	50.5	50.2	49.8	49.3	48.8	48.5	48.2	48.0	47.7	47.1	46.5	46.0	45.7
15	46.5	46.5	46.5	46.3	46.3	46.3	46.5	46.7	47.0	47.2	47.5	47.7	47.6	47.3	47.2
16	47.9	47.9	48.2	48.6	49.2	49.4	50.1	50.5	51.2	51.9	52.2	52.5	52.5	52.4	52.5
17	55.0	55.0	55.4	55.7	55.9	56.1	56.4	57.1	58.0	58.5	59.0	59.3	59.3	59.6	59.8
18	62.3	62.3	62.6	62.7	62.7	62.9	63.0	63.1	63.5	63.6	63.6	63.7	63.9	64.1	64.5
19	71.1	71.4	71.6	72.0	72.0	72.1	72.2	72.4	72.5	72.7	72.7	72.5	72.0	71.1	71.0
20	63.5	61.7	60.3	57.8	56.4	54.8	53.0	51.6	49.3	47.3	45.4	43.5	41.9	39.3	38.1
21	30.0	30.2	30.6	31.5	32.4	33.5	34.9	36.1	37.6	38.2	38.9	49.3	39.7	40.6	41.0
22	46.8	47.2	47.7	48.3	48.8	49.4	49.9	50.7	51.3	51.6	52.1	52.4	52.4	52.6	52.7
23	54.3	54.3	54.3	54.3	54.3	54.3	54.3	54.3	54.4	54.5	54.5	54.3	54.2	53.9	53.5
24	53.7	53.6	53.7	53.7	53.7	53.8	53.9	54.1	54.3	54.5	54.8	54.8	54.8	54.8	54.8
25	57.0	57.2	57.1	57.1	57.1	57.1	57.2	57.3	57.8	57.8	57.9	57.9	57.6	57.2	57.0
26	57.3	57.4	57.4	57.3	57.4	57.5	57.8	58.0	58.3	58.8	59.0	59.6	59.9	60.3	60.9
27	67.7	67.9	68.2	68.6	68.6	68.6	68.8	68.8	69.2	69.3	69.3	69.3	69.3	69.2	69.2
28	69.2	69.2	69.0	69.0	68.9	68.9	68.9	68.8	68.8	68.7	68.7	68.6	68.5	68.4	68.2
29	68.4	68.2	67.9	67.8	67.8	67.7	67.4	67.3	67.3	67.3	67.2	67.2	67.0	66.8	66.7
30	65.9	65.6	65.6	65.6	65.4	65.4	65.4	65.4	65.5	65.6	65.5	65.5	65.5	65.5	65.7
31	68.0	68.2	68.2	68.4	68.5	68.5	68.5	68.5	68.7	69.0	69.0	68.6	68.2	67.4	67.2
Среднее.	54.4	54.3	54.4	54.3	54.4	54.5	54.6	54.7	54.9	55.1	55.2	55.1	54.9	54.6	54.5

3	4	5	6	7	8	9	10	11	12	Средняя съ 1ч н до 12ч н	$\frac{7^h+1^h+9^h}{3}$	Разность.	Максимумъ.	Минимумъ.	Разность.
51.5	51.8	52.0	52.2	52.5	52.9	53.3	53.8	54.2	54.5	51.8	51.7	0.1	54.5	50.9	3.6
56.1	55.6	55.2	54.8	54.0	53.0	52.3	51.3	50.2	49.2	55.3	55.4	—0.1	57.8	49.2	8.6
31.5	30.1	28.7	27.0	25.2	24.3	22.9	21.3	20.1	19.6	36.0	34.0	2.0	49.2	19.6	29.6
30.5	31.3	31.8	32.6	33.5	34.8	35.8	36.5	36.9	37.5	27.4	28.7	—1.3	37.5	*19.2	18.3
43.5	44.1	44.5	44.7	45.1	45.4	46.0	46.5	46.8	47.0	42.5	43.2	—0.7	47.0	37.5	9.5
54.1	55.0	55.6	56.4	57.2	57.9	58.3	58.9	59.1	59.4	52.9	53.7	—0.8	59.4	47.0	12.4
60.2	60.0	59.9	59.7	59.7	59.7	59.7	59.7	59.7	59.4	60.3	60.3	0.0	61.3	59.4	1.9
56	56.4	56.2	56.3	56.3	56.5	56.3	56.3	56.3	56.5	57.7	57.4	0.3	59.4	56.2	3.2
65.5	66.2	66.8	66.9	66.9	67.2	67.1	67.0	67.0	66.9	63.5	64.5	—1.0	67.2	56.5	10.7
58.5	57.7	57.2	57.0	56.1	55.6	55.0	55.0	55.0	54.1	60.7	59.5	1.2	66.9	54.1	52.8
50.5	50.2	49.6	48.8	48.2	47.5	47.0	46.8	46.6	46.2	51.0	50.7	0.3	54.1	46.2	7.9
44.5	44.9	45.1	45.8	46.5	47.0	47.4	48.0	48.2	48.6	45.2	45.0	0.2	48.6	43.4	5.2
52.1	52.3	52.3	52.2	52.2	52.2	52.1	51.9	51.7	51.3	51.3	51.6	—0.3	52.3	48.6	3.7
45.5	45.5	45.5	45.5	45.4	45.6	46.0	46.0	46.4	46.5	47.4	46.8	0.6	51.3	45.4	5.9
47.3	47.3	47.4	47.4	47.5	47.6	47.7	47.8	47.9	47.9	47.2	47.2	0.0	47.9	46.3	1.6
52.5	52.8	52.9	53.4	53.7	54.0	54.5	54.8	54.9	55.0	51.8	52.5	—0.7	55.0	47.9	7.1
59.9	60.3	60.7	60.9	61.0	61.2	61.7	62.0	62.2	62.3	58.9	59.5	—0.6	62.3	55.0	7.3
65.0	65.7	66.5	67.2	68.0	68.7	69.6	70.2	70.4	71.1	65.2	65.6	—0.4	71.1	62.3	8.7
70.6	70.2	70.0	69.7	69.0	67.9	67.0	66.1	64.9	63.5	70.5	70.2	0.3	72.7	63.5	9.2
36.7	35.0	33.6	32.2	31.1	30.6	29.6	29.6	29.6	30.0	43.1	40.2	2.9	63.5	29.6	33.9
41.8	42.7	43.1	43.8	44.1	44.7	45.2	45.8	46.3	46.8	39.2	40.6	—1.4	46.8	30.0	16.8
52.8	52.8	52.9	53.1	53.4	53.6	53.8	54.0	54.3	54.3	51.6	52.4	—0.8	54.3	46.8	7.5
53.3	53.3	53.3	53.4	53.6	53.7	53.7	53.7	53.7	53.7	54.0	54.0	0.0	54.5	53.3	1.2
54.8	55.3	55.3	55.7	56.0	56.1	56.7	56.9	56.9	57.0	54.9	55.2	—0.3	57.0	53.6	3.4
57.0	57.0	57.0	57.1	57.1	57.1	57.3	57.1	57.2	57.3	57.3	57.3	0.0	57.9	57.0	0.9
61.4	62.1	63.1	63.8	64.5	65.2	66.2	67.0	67.3	67.7	60.9	61.5	—0.6	67.7	57.3	10.4
69.2	69.2	69.2	69.3	69.4	69.5	69.6	69.5	69.3	69.2	69.0	69.2	—0.2	69.6	67.7	1.9
67.9	68.1	68.1	68.2	68.3	68.4	68.5	68.5	68.5	68.4	68.6	68.6	0.0	69.2	67.9	1.3
66.4	66.4	66.4	66.4	66.2	66.2	66.3	66.0	65.9	65.9	67.0	66.8	0.2	68.4	65.9	2.5
65.4	65.6	65.9	66.3	66.6	66.9	67.3	67.5	67.5	68.0	66.0	66.1	—0.1	68.0	65.4	2.6
66.6	66.2	65.4	64.4	63.9	63.3	62.6	60.9	59.9	58.4	66.4	66.2	0.2	69.0	58.4	10.6
54.5	54.5	54.6	54.6	54.6	54.7	54.7	54.7	54.7	54.6	54.7	54.7	0.0	58.8	50.4	8.4

Число по новому стилю	12	1	2	3	4	5	6	7	8	9	10	11	Полдень.	1	2
1	58.4	57.1	56.0	54.2	53.0	51.3	49.6	47.4	46.0	44.8	43.6	41.6	39.4	37.7	35.5
2	28.1	28.2	28.2	28.3	28.3	28.4	28.4	28.6	28.6	28.8	29.1	28.9	28.9	28.9	28.9
3	30.8	31.5	31.7	32.5	32.9	34.0	34.5	35.3	36.1	36.7	37.0	37.3	37.5	37.7	37.8
4	40.0	40.0	40.0	40.2	40.3	40.3	40.4	40.7	40.7	40.7	40.8	40.9	40.8	40.6	40.2
5	40.3	40.6	40.7	41.0	41.4	41.6	42.5	43.0	43.4	43.7	44.1	44.4	44.4	44.6	44.8
6	47.4	47.6	47.8	48.0	48.2	48.4	48.6	48.8	49.7	49.9	50.2	50.3	50.2	50.1	50.1
7	52.2	52.3	52.4	52.5	52.5	52.5	52.5	53.0	53.4	53.6	53.8	53.8	53.7	53.6	53.6
8	56.1	56.3	56.4	56.6	56.8	57.0	57.6	57.9	58.3	58.5	58.6	58.7	58.6	58.5	58.4
9	59.6	59.5	59.5	59.5	59.5	59.6	59.7	59.8	59.9	60.1	60.3	60.0	59.7	59.2	58.8
10	60.0	59.9	59.8	59.8	59.8	60.0	60.1	60.4	60.4	60.5	60.7	60.4	60.3	60.0	59.6
11	56.0	55.6	55.2	54.6	53.9	53.5	53.1	52.4	52.0	51.7	51.4	50.8	50.1	49.2	48.3
12	42.5	41.6	40.8	39.8	39.4	39.2	38.4	37.7	36.3	35.5	34.9	34.5	34.9	34.7	34.4
13	29.1	28.3	27.9	27.6	27.6	27.6	27.7	27.9	28.2	28.6	29.2	29.8	29.9	30.2	30.4
14	35.4	35.8	36.3	36.7	37.4	37.7	38.6	39.4	40.3	40.9	41.4	41.7	42.2	42.2	42.3
15	47.1	47.5	48.0	48.4	48.9	49.3	50.1	50.7	51.3	51.6	52.0	52.3	52.4	52.7	52.8
16	55.8	55.6	55.3	55.2	54.9	54.5	54.5	54.2	54.1	54.0	54.0	53.7	53.3	52.9	52.7
17	53.8	53.8	53.8	53.8	53.8	53.8	53.8	53.9	53.9	53.8	53.7	53.5	53.5	53.3	53.1
18	52.5	52.5	52.5	52.5	52.4	52.6	52.6	52.8	52.9	52.9	53.1	53.3	53.2	53.1	53.4
19	55.1	55.0	55.0	54.9	54.7	54.6	54.5	54.6	54.3	54.2	54.1	52.8	51.9	50.9	49.7
20	42.6	42.2	41.7	40.8	39.8	39.1	38.5	37.7	37.5	37.0	37.1	37.2	37.0	36.4	36.4
21	40.6	41.0	41.6	42.5	42.9	44.0	44.3	45.3	45.6	46.0	46.1	46.5	46.1	46.0	45.8
22	43.8	43.4	43.1	42.9	42.8	42.4	41.8	41.7	41.7	41.5	41.0	41.0	40.3	39.9	39.6
23	46.2	47.1	47.5	48.2	49.2	49.8	50.6	51.7	52.0	52.3	52.5	52.3	51.7	50.6	49.8
24	36.4	35.7	35.6	35.7	36.3	36.6	37.6	38.5	39.7	40.5	41.4	42.8	44.2	45.4	47.0
25	57.6	58.4	59.0	59.3	59.9	60.4	61.2	61.7	62.4	62.9	63.4	63.7	64.1	64.3	64.3
26	65.9	65.7	65.4	65.2	64.8	64.5	64.0	63.4	63.2	63.0	62.9	62.7	62.1	61.4	61.4
27	62.2	62.2	62.3	62.4	62.6	62.8	63.0	63.8	63.9	64.3	64.3	64.1	64.0	63.3	63.2
28	63.1	62.9	62.7	62.7	62.8	62.8	62.8	62.7	62.7	62.8	63.0	62.8	62.5	62.2	62.2
29															
30															
31															
Среднее.	48.5	48.4	48.4	48.4	48.4	48.5	48.6	48.8	48.9	49.0	49.1	49.0	48.8	48.5	48.3

3	4	5	6	7	8	9	10	11	12	Средняя съ 1ч по 12ч н.	$\frac{6^h+1^h+9^h}{3}$	Разность	Максимумъ	Минимумъ	Разность.
33.3	31.4	30.1	28.8	27.9	27.0	26.6	27.0	27.5	28.1	40.0	37.2	2.8	58.4	26.6	31.8
28.9	28.7	28.8	29.0	29.1	29.8	29.8	30.1	30.4	30.8	29.0	29.1	—0.1	30.8	28.1	2.7
37.5	38.4	38.7	39.2	39.6	39.8	39.9	39.9	40.0	40.0	36.7	37.6	—0.9	40.0	30.8	9.2
40.0	40.0	40.0	39.9	40.0	40.0	40.0	40.0	40.3	40.3	40.3	40.4	—0.1	40.9	39.9	1.0
45.6	45.4	46.0	46.4	46.6	46.9	47.1	47.1	47.3	47.4	44.2	44.9	—0.7	47.4	40.3	7.1
50.3	50.5	50.8	51.1	51.3	51.5	51.8	51.9	52.1	52.2	50.0	50.2	—0.2	52.2	47.4	4.8
53.7	53.7	53.9	54.3	54.6	55.0	55.5	55.7	55.8	56.1	53.7	54.0	—0.3	56.1	52.2	3.9
58.5	58.5	58.8	58.9	59.2	59.4	59.7	59.7	59.7	59.6	58.3	58.7	—0.4	59.7	56.1	3.6
58.7	58.7	59.1	59.5	59.8	59.8	60.0	60.1	60.1	60.0	59.6	59.7	—0.1	60.3	58.7	1.6
59.5	59.0	58.9	58.7	58.2	58.2	57.8	57.3	56.6	56.0	59.3	59.4	—0.1	60.7	56.0	4.7
47.5	47.4	47.0	46.4	45.5	44.9	44.3	43.8	42.9	42.5	49.6	48.6	1.0	56.0	42.5	13.5
34.2	34.3	34.1	33.7	33.2	32.6	31.8	30.9	30.2	29.1	35.5	34.7	0.8	42.5	29.1	13.4
30.7	31.1	31.8	32.4	33.0	33.4	34.0	34.3	34.9	35.4	30.4	30.7	—0.3	35.4	27.6	7.8
42.8	43.4	44.0	44.6	45.0	45.6	46.1	46.4	46.8	47.1	41.6	42.6	—1.0	47.1	35.4	11.7
53.2	53.8	54.3	54.8	55.1	55.4	56.2	56.3	56.1	55.8	52.3	53.2	—0.9	56.3	47.1	9.2
52.7	52.9	53.0	53.1	53.2	53.3	53.3	53.6	53.7	53.8	53.9	53.5	0.4	55.8	52.7	3.1
53.0	52.7	52.8	52.9	53.1	53.0	53.0	52.8	52.6	52.5	53.4	53.4	0.0	53.9	52.5	1.4
53.4	53.5	53.9	54.5	54.9	55.1	55.1	55.2	55.2	55.1	53.5	53.7	—0.2	55.2	52.4	2.8
48.9	48.3	47.7	47.5	46.6	46.3	45.5	44.8	43.9	42.6	50.8	50.3	0.5	55.1	42.6	12.5
36.6	36.9	37.1	37.4	38.1	38.6	38.6	39.8	39.9	40.6	38.5	37.6	0.9	42.6	36.4	6.2
45.5	45.4	45.1	45.1	45.0	45.0	44.9	44.5	44.0	43.8	44.6	45.4	—0.8	46.5	40.6	5.9
39.2	39.2	39.2	39.8	40.4	41.5	43.1	44.1	45.1	46.2	41.7	41.6	0.1	46.2	39.2	7.0
48.3	47.0	46.1	44.5	42.9	41.2	39.6	38.1	37.2	36.4	47.1	47.3	—0.2	52.5	36.4	16.1
48.4	49.8	51.2	52.6	53.8	54.8	55.8	56.8	57.2	57.6	45.2	46.6	—1.4	57.6	35.6	22.0
64.5	65.1	65.4	65.9	66.3	66.5	66.4	66.4	66.3	65.9	63.3	64.1	—0.8	66.5	57.6	8.9
61.3	61.3	61.5	61.8	62.0	62.1	62.1	62.1	62.1	62.2	62.9	62.3	0.6	65.9	61.3	4.6
63.1	63.0	63.0	63.0	63.1	63.2	63.3	63.2	63.2	63.1	63.2	63.5	—0.3	64.3	62.2	2.1
62.3	62.3	62.4	62.7	62.8	63.1	63.7	63.7	63.4	63.3	62.8	62.9	—0.1	63.7	62.2	1.5
48.3	48.3	48.3	48.5	48.6	48.7	48.8	48.8	48.7	48.7	48.6	48.7	—0.1	52.5	44.6	7.9

Число по новому стилю.	12	1	2	3	4	5	6	7	8	9	10	11	Полдень.	1	2
1	63.3	63.3	63.1	63.0	62.8	62.2	62.4	62.2	62.1	61.6	61.4	60.8	60.0	59.4	59.0
2	55.8	55.0	54.9	54.6	54.8	54.5	54.3	54.1	54.1	54.1	54.3	54.5	54.5	54.5	54.4
3	57.1	57.1	57.1	57.1	57.1	57.1	57.2	57.8	58.0	58.2	59.0	59.1	58.8	59.1	59.1
4	61.2	61.0	61.0	60.7	60.4	59.5	59.1	58.8	58.6	58.1	57.8	57.3	56.4	56.3	55.8
5	59.3	59.6	59.8	59.9	59.9	60.4	60.5	60.9	60.9	60.9	60.7	60.2	59.3	59.0	58.7
6	58.6	58.9	59.6	60.2	60.3	60.6	61.1	61.5	62.0	62.2	62.3	62.1	62.0	62.0	62.0
7	66.3	66.3	66.3	66.4	66.6	66.6	66.7	67.2	67.6	67.6	67.7	67.6	67.3	66.9	66.7
8	65.8	65.6	65.5	65.3	65.6	65.3	65.4	65.6	65.4	65.3	65.3	64.8	64.5	64.1	63.8
9	61.5	61.5	61.4	61.4	61.2	61.1	61.2	61.6	61.9	62.3	62.6	62.5	62.4	62.2	62.1
10	62.2	62.1	62.0	62.0	62.0	61.9	62.0	62.0	62.0	62.1	61.9	61.7	61.5	60.9	60.6
11	60.4	60.4	60.3	60.3	60.3	60.2	60.2	60.2	60.5	60.4	60.4	60.0	59.5	59.0	58.6
12	58.1	58.0	58.0	57.8	57.7	57.6	57.6	57.9	58.0	58.0	57.7	57.4	57.1	56.8	56.6
13	56.1	56.2	56.3	56.5	56.6	56.9	57.4	57.7	58.1	58.6	58.5	58.5	58.4	58.2	58.1
14	58.7	58.7	58.6	58.6	58.7	58.7	58.7	58.7	58.9	59.1	59.2	58.6	58.4	57.9	57.6
15	57.8	57.9	57.8	57.8	57.9	58.1	58.2	58.4	58.6	58.7	58.5	58.2	57.8	57.6	57.5
16	55.6	55.3	54.8	54.3	54.0	53.6	53.3	52.8	52.4	52.4	52.1	51.3	50.5	49.8	49.2
17	46.5	46.4	46.4	46.0	46.0	46.0	45.9	45.9	45.9	45.8	45.7	45.5	45.1	24.7	44.4
18	41.4	40.6	40.4	40.0	39.5	39.4	39.2	38.9	38.7	38.6	38.6	38.4	37.8	37.7	37.4
19	37.4	37.5	37.7	37.8	37.9	38.1	38.6	39.0	39.5	40.0	40.3	40.5	40.7	41.0	41.1
20	44.4	44.6	44.9	45.2	45.6	45.8	46.4	46.8	47.8	47.9	48.0	48.1	48.1	48.2	48.6
21	51.4	51.5	51.9	52.2	52.4	52.9	53.1	53.9	54.2	54.6	54.8	54.9	54.8	54.7	54.8
22	55.4	55.5	55.5	55.5	55.5	55.7	56.4	56.6	57.2	57.2	57.2	57.1	56.7	56.2	56.0
23	55.9	55.8	55.8	55.8	55.8	56.1	56.2	56.2	56.4	56.7	57.0	57.0	56.9	56.9	57.0
24	59.8	60.0	60.5	61.1	61.3	61.5	61.6	61.7	62.6	62.9	63.3	63.4	63.3	63.4	63.4
25	63.6	63.3	62.8	62.4	61.8	61.3	61.2	60.9	60.4	60.3	59.9	58.8	58.1	57.2	56.6
26	53.8	53.9	53.9	54.1	54.2	54.5	54.9	55.2	56.1	56.2	56.2	56.2	56.1	56.1	56.1
27	60.2	60.3	60.9	61.3	61.8	62.4	63.2	63.8	64.4	64.6	65.2	65.6	66.0	66.5	67.2
28	69.3	69.2	69.1	69.1	68.9	68.7	68.2	67.4	66.8	66.0	65.3	64.3	63.1	61.9	61.0
29	55.8	55.6	55.3	55.0	54.8	54.5	54.4	54.0	54.0	53.9	53.8	52.9	52.4	51.5	50.7
30	48.2	47.9	47.4	47.0	46.6	46.2	46.0	45.8	45.8	45.9	45.9	45.7	45.3	45.1	45.0
31	47.3	47.4	47.4	47.4	47.6	47.7	48.0	48.1	48.3	48.4	48.4	48.4	48.2	48.1	48.1
Среднее.	56.4	56.3	56.3	56.3	56.3	56.3	56.4	56.5	56.7	56.7	56.7	56.5	56.2	55.9	55.7

3	4	5	6	7	8	9	10	11	12	Средняя съ $1^{ч}$ н. до $12^{ч}$ н.	$\frac{7^{ч}+1^{ч}+9^{ч}}{3}$	Разность.	Максимумъ	Минимумъ	Разность.
58.0	58.1	58.1	57.9	57.4	57.2	57.0	56.3	56.2	55.8	60.0	59.5	0.5	63.3	55.8	7.5
54.5	54.8	54.9	55.2	55.7	56.1	56.5	56.8	57.1	57.1	55.0	55.0	0.0	57.1	54.1	3.0
59.2	59.9	60.2	60.4	61.1	61.1	61.3	61.3	61.2	61.2	59.0	59.4	— 0.4	61.3	57.1	4.2
56.1	55.6	56.2	56.5	57.2	57.6	58.4	58.8	59.1	59.3	58.2	57.8	0.4	61.2	55.6	5.6
58.2	58.2	58.1	57.8	57.9	58.1	58.2	58.2	58.5	58.6	59.3	59.4	— 0.1	60.9	57.8	3.1
62.6	62.7	63.2	64.1	64.6	65.5	65.7	65.9	66.0	66.3	62.5	63.1	— 0.6	66.3	58.6	7.7
66.5	66.4	66.3	66.2	66.1	66.2	66.3	66.3	65.9	65.8	66.7	66.8	— 0.1	67.7	65.8	1.9
63.7	63.3	63.1	62.8	62.7	62.7	62.4	62.0	61.8	61.5	64.1	64.0	0.1	65.8	61.5	4.3
61.6	61.7	61.8	61.8	62.0	62.3	62.4	62.3	62.2	62.2	61.9	62.1	— 0.2	62.6	61.1	1.5
60.6	60.2	60.2	60.3	60.4	60.6	60.6	60.6	60.5	60.4	61.2	61.2	0.0	62.2	60.2	2.0
58.3	58.2	58.2	58.3	58.4	58.4	58.3	58.3	58.2	58.1	59.3	59.2	0.1	60.5	58.1	2.4
56.6	56.3	56.3	56.2	56.3	56.3	56.3	56.1	56.1	56.1	57.1	57.0	0.1	58.1	56.1	2.0
58.0	58.3	58.4	58.6	58.8	58.8	58.9	58.9	58.8	58.7	58.0	58.3	— 0.3	58.9	56.1	2.8
57.5	57.5	57.6	57.7	58.2	58.2	58.1	58.0	57.8	57.8	58.3	58.2	0.1	59.2	57.5	1.7
57.3	57.2	57.3	57.4	57.4	57.3	56.9	56.5	56.1	55.6	57.6	57.6	0.0	58.7	55.6	3.1
48.6	48.0	47.6	47.6	47.6	47.6	47.1	46.9	46.7	46.5	50.6	49.9	0.7	55.6	46.5	9.1
43.9	43.7	43.7	43.5	43.4	43.3	42.8	42.3	42.1	41.4	44.7	44.5	0.2	46.5	41.4	5.1
37.2	37.2	37.3	37.4	37.5	37.5	37.5	37.4	37.3	37.4	38.4	38.0	0.4	41.4	37.2	4.2
41.4	41.8	42.3	42.9	43.1	43.6	44.0	44.1	44.3	44.4	40.8	41.3	— 0.5	44.4	37.4	7.0
48.6	49.0	49.3	49.9	50.4	50.6	51.1	51.2	51.3	51.4	48.1	48.7	— 0.6	51.4	44.4	7.0
54.8	54.9	55.1	55.3	55.5	55.7	55.5	55.5	55.5	55.4	54.2	54.7	— 0.5	55.7	51.4	4.3
56.0	55.9	56.2	56.2	56.4	56.6	56.4	56.2	56.1	55.9	56.2	56.4	— 0.2	57.2	55.4	1.8
57.2	57.3	57.6	58.0	58.2	58.6	58.9	59.2	59.5	59.8	57.2	57.3	— 0.1	59.8	55.8	4.0
63.3	63.2	63.2	63.2	63.3	63.5	63.8	64.0	63.9	63.6	62.6	63.0	— 0.4	64.0	59.8	4.2
56.1	55.5	55.0	54.7	54.6	54.5	54.2	53.9	53.9	53.8	58.2	57.4	0.8	63.6	53.8	9.8
56.5	56.7	57.3	58.0	58.6	59.0	59.3	59.6	59.8	60.2	56.5	56.9	— 0.4	60.2	53.8	6.4
67.5	67.8	68.4	68.5	69.0	69.3	69.7	69.6	69.4	69.3	65.7	66.7	— 1.0	69.7	60.2	9.5
60.3	59.4	58.7	58.1	57.7	57.5	57.0	56.5	56.3	55.8	63.0	62.1	0.9	69.3	55.8	13.5
50.5	50.1	50.0	50.0	50.0	49.9	49.3	48.9	48.5	48.2	53.6	51.6	2.0	55.8	48.2	7.6
45.2	45.5	45.8	46.0	46.4	46.7	47.0	47.2	47.3	47.3	46.3	46.0	0.3	48.2	45.0	3.2
48.1	48.2	48.2	49.4	48.7	49.0	49.4	49.8	49.9	49.9	48.3	48.5	— 0.2	49.9	47.3	2.6
55.6	55.6	55.7	55.8	56.0	56.1	56.1	56.1	56.0	56.0	56.2	56.2	0.0	58.6	53.7	4.9

Число по новому стилю	12	1	2	3	4	5	6	7	8	9	10	11	Полдень.	1	2
1	49.9	50.0	50.2	50.2	50.4	50.8	51.2	51.6	52.0	52.4	52.6	52.8	52.8	52.9	53.0
2	55.0	54.9	54.9	54.9	55.0	55.2	55.4	55.5	55.6	55.7	55.7	55.3	55.2	55.0	54.9
3	56.0	56.0	56.0	56.2	56.3	56.4	56.4	56.6	57.1	57.2	57.2	57.1	56.9	56.8	56.7
4	58.4	58.4	58.5	58.5	58.5	58.6	58.6	58.6	58.6	58.7	58.8	58.9	58.6	58.5	58.4
5	59.1	59.2	59.3	59.4	59.6	59.6	59.8	60.1	60.7	60.9	61.0	61.2	61.0	60.8	60.8
6	62.6	62.6	62.6	62.6	62.6	62.9	63.2	63.5	63.8	63.8	63.9	63.6	63.3	63.1	62.9
7	63.5	63.6	63.6	63.7	63.8	63.8	63.9	63.9	63.7	63.6	63.0	62.8	62.4	62.2	62.0
8	61.8	61.7	61.8	61.8	61.7	61.7	61.8	62.0	62.2	62.6	63.0	63.1	63.2	63.6	63.7
9	65.7	65.5	65.4	65.2	64.9	64.8	64.5	64.3	63.8	63.8	63.5	62.9	62.4	62.2	61.8
10	62.6	62.7	62.8	63.1	63.3	63.8	64.2	64.8	65.4	65.6	65.7	65.7	65.7	65.8	65.9
11	67.4	67.4	67.5	67.6	67.8	68.1	68.3	68.5	59.0	69.1	59.1	69.2	69.2	69.2	69.2
12	70.4	70.3	70.2	70.2	70.3	70.4	70.5	70.8	71.0	71.0	71.1	70.9	70.5	70.2	69.8
13	66.2	65.1	64.5	63.8	62.8	62.6	62.4	62.4	61.4	61.4	61.3	60.9	60.5	59.7	59.1
14	52.6	52.2	51.5	51.2	50.9	50.8	50.8	50.8	50.8	51.1	52.0	52.9	53.7	54.5	55.0
15	59.4	59.1	59.0	58.6	58.4	57.9	57.8	57.1	56.2	55.7	55.3	54.9	54.4	53.8	53.3
16	58.0	58.3	58.4	58.6	58.5	58.4	58.5	58.5	58.2	57.9	57.6	56.9	56.1	55.6	55.1
17	55.9	56.0	56.1	56.3	56.6	56.9	57.2	57.6	58.0	58.3	58.7	58.7	58.7	58.8	58.9
18	60.5	60.5	60.6	60.9	60.9	61.1	61.7	62.3	62.8	62.9	63.1	63.1	63.3	63.5	63.7
19	65.3	65.4	65.6	65.9	66.2	66.8	67.3	68.0	68.6	69.2	69.6	70.2	70.2	70.6	70.9
20	72.0	71.8	71.6	71.5	71.3	70.9	70.9	71.0	71.1	70.8	70.4	69.9	69.7	69.0	68.8
21	67.8	67.8	67.6	67.6	67.6	67.6	67.6	67.9	68.2	68.2	68.1	67.9	67.6	67.3	67.1
22	64.6	64.4	63.8	63.5	63.1	63.0	62.9	62.8	62.4	62.3	62.2	61.8	61.5	61.0	60.7
23	58.4	58.1	58.0	57.5	57.4	57.4	57.5	57.5	57.3	57.3	57.3	57.3	56.8	56.5	56.3
24	55.2	55.2	55.1	55.1	55.1	55.1	55.1	55.2	55.2	55.3	55.3	55.0	54.7	54.7	54.6
25	55.5	55.5	55.6	55.6	55.7	55.9	56.2	56.5	56.7	56.7	56.7	56.7	56.6	56.3	56.2
26	57.4	57.2	57.1	57.0	56.9	56.9	56.8	57.2	57.3	57.0	56.6	56.2	55.8	55.5	55.0
27	53.3	53.4	53.4	53.5	53.4	53.6	53.7	53.9	54.0	54.1	54.4	54.5	54.6	54.9	54.9
28	56.6	56.5	56.4	56.5	56.5	56.5	56.5	56.6	56.6	56.7	56.7	56.6	56.2	55.9	55.9
29	57.2	57.3	57.3	57.3	57.5	57.7	58.0	58.5	59.0	59.4	59.5	59.4	59.3	59.4	59.3
30	63.0	63.0	62.9	62.9	62.8	62.3	62.7	62.7	62.6	62.5	62.3	62.2	62.0	61.9	61.6
31															
Среднее.	60.4	60.3	60.2	60.2	60.2	60.3	60.4	60.6	60.6	60.7	60.7	60.6	60.4	60.3	60.2

3	4	5	6	7	8	9	10	11	12	Средніе съ 1ч н. до 12ч н.	$\frac{7^h+1^h+9^h}{3}$	Разность.	Максимумъ.	Минимумъ.	Разность.
53.1	53.2	53.5	54.0	54.2	54.5	54.7	55.0	55.0	55.0	52.6	53.1	— 0.5	55.0	49.9	5.1
55.0	54.9	55.0	55.0	55.2	55.5	55.6	55.8	56.0	56.0	55.3	55.4	— 0.1	56.0	54.9	1.1
56.7	56.6	56.8	57.1	57.3	58.0	58.3	58.3	58.4	58.4	57.0	57.2	— 0.2	58.4	56.0	2.4
58.3	58.3	58.4	58.4	58.6	59.0	59.2	59.2	59.1	59.1	58.6	58.8	— 0.2	59.2	58.3	0.9
60.9	61.0	61.3	61.5	61.6	62.1	62.4	62.5	62.5	62.6	60.8	61.1	— 0.3	62.6	59.1	3.5
62.6	62.6	62.6	62.6	62.7	63.0	63.2	63.3	63.4	63.5	63.1	63.3	— 0.2	63.9	62.6	1.3
62.0	61.9	62.1	62.2	62.2	62.3	62.2	62.0	61.8	61.8	62.8	62.8	0.0	63.9	61.8	2.1
63.8	64.1	64.2	64.4	65.0	65.2	65.5	65.6	65.6	65.7	63.4	63.7	— 0.3	65.7	61.7	4.0
61.3	61.3	61.2	61.2	61.4	61.9	62.2	62.4	62.5	62.6	63.1	62.9	0.2	65.7	61.2	4.5
65.9	66.0	66.1	66.2	66.5	66.8	67.2	67.3	67.3	67.4	65.4	65.9	— 0.5	67.4	62.6	4.8
69.2	69.1	69.2	69.7	69.8	70.0	70.3	70.4	70.4	70.4	69.0	69.3	— 0.3	70.4	67.4	3.0
69.5	69.2	69.2	68.7	68.1	68.0	67.7	67.1	66.8	66.2	69.6	69.6	0.0	71.1	66.2	4.9
58.5	57.8	57.1	56.3	55.3	55.0	54.0	53.6	53.3	52.6	59.5	58.7	0.8	66.2	52.6	13.6
55.1	56.0	56.4	57.0	57.6	58.0	58.5	59.1	59.3	59.4	54.2	54.6	— 0.4	59.4	50.8	8.6
53.9	54.1	54.9	55.1	56.0	56.4	57.0	57.2	57.4	58.0	56.4	56.0	0.4	59.4	53.8	5.6
54.9	54.9	54.9	55.0	55.1	55.4	55.4	55.6	55.7	55.9	56.7	56.5	0.2	58.6	54.9	3.7
59.0	59.1	59.3	59.4	59.6	60.1	60.2	60.4	60.4	60.5	58.4	58.9	— 0.5	60.5	55.9	4.6
63.8	64.0	64.1	64.2	64.6	64.8	64.9	57.1	65.2	65.3	63.1	63.6	— 0.5	65.3	60.5	4.8
70.9	70.9	71.1	71.1	71.5	72.0	72.3	72.4	72.2	72.0	69.5	70.3	— 0.8	72.4	65.3	7.1
68.1	67.6	67.5	67.7	67.7	68.1	68.3	68.3	68.2	67.8	69.6	69.4	0.2	72.0	67.5	4.5
66.7	66.5	66.3	65.9	65.9	65.8	65.8	65.4	65.1	64.6	67.0	67.0	0.0	68.2	64.6	3.6
60.6	60.1	59.8	59.6	59.2	59.2	59.2	59.0	58.7	58.4	61.3	61.0	0.3	64.6	58.4	6.2
56.0	55.5	55.4	55.2	55.2	55.3	55.3	55.2	55.2	55.2	56.6	56.4	0.2	58.4	55.2	3.2
54.5	54.6	54.6	54.6	54.8	55.1	55.3	55.4	55.4	55.5	55.0	55.1	— 0.1	55.5	54.5	1.0
56.2	56.3	56.4	56.6	57.1	57.2	57.6	57.5	57.4	57.4	56.5	56.8	— 0.3	57.6	55.5	2.1
54.7	54.4	54.1	54.0	53.9	54.0	54.1	53.9	53.5	53.5	55.6	55.6	0.0	57.4	53.3	4.1
55.1	55.2	55.2	55.4	55.8	55.9	56.4	56.4	56.5	56.6	54.7	55.1	— 0.4	56.6	53.3	3.3
55.8	55.9	56.0	56.4	56.6	57.0	57.2	57.3	57.5	57.2	56.5	56.6	— 0.1	57.5	55.8	1.7
59.9	60.2	60.6	61.2	61.7	62.1	62.4	62.7	62.9	63.0	59.7	60.1	— 0.4	63.0	57.2	5.8
61.4	61.4	61.4	61.3	61.4	61.4	61.4	61.3	61.2	61.1	62.0	62.0	0.0	63.0	61.1	1.9
60.1	60.1	60.2	60.2	60.4	60.6	60.8	60.8	60.8	60.8	60.4	60.6	— 0.2	62.5	58.4	4.1

Число по новому стилю.	12	1	2	3	4	5	6	7	8	9	10	11	Полдень.	1	2
1	61.1	60.8	60.8	60.7	60.7	60.8	61.0	61.1	60.8	60.8	60.7	60.5	60.4	60.3	60.2
2	60.7	60.7	60.6	60.6	60.6	60.6	60.7	60.9	60.9	60.9	60.8	60.6	60.5	60.2	60.0
3	60.8	60.9	61.0	61.2	61.4	61.5	61.7	62.1	62.5	62.5	62.4	62.3	62.1	61.8	61.7
4	60.4	60.2	59.8	59.4	59.2	59.1	58.9	58.4	58.0	57.7	57.1	56.4	55.8	55.1	54.6
5	51.6	51.2	50.8	50.4	50.1	49.5	49.2	49.3	48.4	48.1	47.8	47.6	47.3	46.8	46.7
6	46.7	46.8	46.9	46.9	46.9	47.1	47.4	47.8	48.0	48.0	47.9	47.9	47.9	47.8	47.5
7	50.6	50.7	51.0	51.2	51.4	51.5	51.9	52.3	52.6	53.1	53.7	54.2	54.8	55.2	55.7
8	59.3	59.7	59.9	60.1	60.4	60.6	61.0	61.4	62.0	62.1	62.5	62.6	62.6	62.6	62.6
9	63.5	63.6	63.4	63.3	63.0	62.9	62.8	62.8	62.6	62.4	62.2	61.6	61.2	60.8	60.6
10	59.0	58.9	58.8	58.8	58.5	58.2	57.9	57.4	57.4	57.0	56.5	55.8	55.4	55.2	54.9
11	54.5	54.5	54.5	54.4	54.3	54.3	54.4	54.5	54.4	54.3	54.2	54.0	53.8	53.8	53.8
12	57.5	57.8	58.2	58.8	59.0	59.8	60.5	61.2	61.5	61.6	61.6	61.0	60.8	60.5	60.3
13	56.9	55.5	54.5	53.7	53.4	53.3	52.4	52.0	51.4	51.3	51.3	51.3	50.9	50.8	50.4
14	51.1	51.3	51.8	52.3	52.7	53.0	53.5	53.7	54.0	54.3	54.4	54.5	54.5	54.7	54.7
15	57.5	58.0	58.7	59.1	59.6	60.1	60.4	61.1	61.9	62.0	62.3	62.4	62.7	62.5	62.3
16	61.8	61.5	61.1	60.7	60.5	60.2	59.7	59.2	58.7	58.4	58.0	57.4	57.0	56.4	55.7
17	54.9	55.0	55.1	55.3	55.4	55.5	55.6	55.7	55.7	55.7	55.5	55.4	55.1	54.8	54.6
18	55.6	55.6	55.6	55.6	55.7	56.1	56.6	56.7	57.0	57.0	57.1	57.0	56.8	56.7	56.7
19	56.9	57.0	57.0	57.0	56.9	57.0	57.0	57.3	57.5	57.6	57.5	57.4	57.3	57.1	57.1
20	58.7	58.8	58.9	58.9	58.9	59.0	59.0	59.0	58.9	58.7	58.4	57.7	57.2	56.4	55.7
21	51.2	51.0	50.5	50.3	50.2	50.0	50.0	50.0	50.2	50.1	50.0	49.9	49.7	49.7	49.7
22	52.5	52.8	53.1	53.3	53.8	54.2	54.7	54.8	55.0	55.1	55.1	54.9	54.6	54.6	54.6
23	54.7	54.7	54.8	55.0	55.0	55.3	55.6	55.8	56.1	55.7	55.4	55.3	55.3	54.8	54.4
24	53.9	53.3	52.7	52.3	51.5	51.0	50.5	49.4	49.0	48.3	48.2	48.2	48.4	48.6	48.9
25	52.0	52.0	52.1	52.1	52.0	52.0	51.9	51.9	52.0	52.1	52.1	52.1	52.1	52.0	51.9
26	50.3	49.5	48.5	48.0	47.4	46.9	45.9	44.8	45.1	45.4	45.8	46.4	46.8	47.4	47.4
27	51.4	51.8	52.1	52.4	53.0	53.6	54.1	54.5	55.6	55.8	55.8	55.7	55.7	55.7	55.8
28	58.7	59.1	59.4	59.7	60.0	60.3	60.6	61.4	61.9	61.8	61.6	61.5	61.2	61.2	61.1
29															
30															
31															
Среднее.	55.8	55.8	55.8	55.8	55.8	55.8	55.9	55.9	56.0	56.0	55.9	55.8	55.6	55.5	55.3

3	4	5	6	7	8	9	10	11	12	Средняя съ $1^{ч}$ н. до $12^{ч}$ н.	$\frac{7^{ч}+1^{ч}+9^{ч}}{3}$	Разность.	Максимумъ.	Минимумъ.	Разность.
60.0	59.7	59.6	59.8	60.0	60.4	60.6	60.7	60.7	60.7	60.5	60.7	—0.2	61.1	59.6	1.5
59.9	60.0	60.0	60.2	60.2	60.4	60.7	60.8	60.8	60.8	60.5	60.6	—0.1	60.9	59.9	1.0
61.5	61.2	61.0	61.0	61.0	60.9	61.0	60.8	60.6	60.4	61.4	61.6	—0.2	62.5	60.4	2.1
54.2	53.9	53.3	53.1	52.9	52.7	52.5	52.2	52.0	51.6	55.9	55.3	0.6	60 4	51.6	8.8
46.6	46.3	46.2	46.2	46.2	46.4	46.6	46.6	46.6	46.7	47.9	47.6	0.3	51.6	46.2	5.4
47.6	47.7	47.7	48.4	49.1	49.5	50.2	50.3	50.5	50.6	48.1	48.6	—0.5	50.6	46.7	3.9
56.1	56.5	56.9	57.2	57.9	58.1	58.5	58.9	59.1	59.3	54.7	55.3	—0.6	59.3	50.6	8.7
62.7	62.8	62.9	63.0	63.1	63.5	63.5	63.6	63.5	63.5	62.1	62.5	—0.4	63.6	59.3	4.3
60.5	60.2	59.9	59.8	59.8	59.8	59.5	59.3	59.0	59.0	61.3	61.0	0.3	63.6	59.0	4.6
54.7	54.6	54.5	54.4	54.5	54.5	54.5	54.5	54.5	54.5	56.2	55.7	0.5	59.0	54.4	4.6
53.9	54.2	54.4	54.8	55.3	56.0	56.7	57.0	57.3	57.5	54.8	55.0	—0.2	57.5	53.8	3.7
60.3	59.7	59.4	59.2	59.1	59.0	58.5	57.8	57.2	56.9	59.6	60.1	—0.5	61.6	56.9	4.7
50.2	50.5	50.5	50.9	51.0	51.0	51.0	50.9	50.9	51.1	51.8	51.3	0.5	56.9	50.2	6.7
54.7	54.8	55.0	55.7	56.1	56.7	57.0	57.2	57.3	57.5	54.5	55.1	—0.6	57.5	51.1	6.4
62.3	62.3	62.2	62.2	62.3	62.5	62.3	62.2	61.9	61.8	61.4	62.0	—0.6	62.7	57.5	5.2
55.4	55.3	55.2	54.9	54.7	54.8	54.8	54.9	54.9	54.9	57.4	56.8	0.6	61.8	54.7	7.1
54.5	54.4	54.4	54.7	*55.0	*55.3	55.6	55.6	55.6	55.6	55.2	55.4	—0.2	55.7	54.4	1.3
56.6	56.5	56.4	56.4	56.4	56.5	56.8	56.9	56.9	56.9	56.5	56.7	—0.2	57.1	55.6	1.5
57.1	56.9	56.9	57.0	57.5	57.9	58.2	58.4	58.6	58.7	57.4	57.5	—0.1	58.7	56.9	1.8
55.2	54.5	54.0	53.4	52.9	52.5	52.3	51.8	51.4	51.2	56.2	55.9	0.3	59.0	51.2	7.8
49.8	49.9	50.0	50.3	50.8	51.2	51.9	52.1	52.3	52.5	50.5	50.5	0.0	52.5	49.7	2.8
54.6	54.7	54.7	54.7	54.8	54.8	54.9	54.9	54.8	54.7	54.5	54.8	—0.3	55.1	52.5	2.6
54.3	54.1	54.1	54.2	54.4	54.0	54.0	54.0	53.9	53.9	54.8	54.9	—0.1	56.1	53.9	2.2
49.0	49.1	49.1	49.3	50.0	50.5	51.2	51.6	52.0	52.0	50.2	49.7	0.5	53.9	48.2	5.7
51.9	52.0	52.2	52.1	52.1	51.9	51.6	51.3	50.9	50.3	51.9	51.8	0.1	52.2	50.3	1.9
47.7	47.9	48.4	48.6	48.9	49.5	50.4	50.8	51.0	51.4	47.9	47.5	0.4	51.4	44.8	6.6
55.9	56.0	56.1	56.4	56.6	56.9	57.6	57.9	58.3	58.7	55.3	55.9	—0.6	58.7	51.4	7.3
61.0	61.3	61.4	61.5	61.8	62.2	62.6	63.0	63.4	63.8	61.3	61.7	—0.4	63.8	58.7	5.1
55.3	55.2	55.2	55.3	55.5	55.7	55.9	55.9	55.9	55.9	55.7	55.7	0.0	58.0	53.6	4.4

ПЕТРОПАВЛОВСКЪ.

ТЕРМОГРАФЪ РИШАРА.

Число по новому стилю	12	1	2	3	4	5	6	7	8	9	10	11	Полдень.	1	2
1															
2															
3															
4															
5															
6															
7															
8															
9															
10															
11															
12															
13															
14															
15															
16															
17															
18															
19	1.2	0.8	0.2	0.1	0.0	— 0.1	— 0.2	— 0.8	0.0	2.3	3.2	3.5	4.6	5.4	6.2
20	3.4	2.9	2.7	2.8	2.6	1.3	1.3	1.4	2.3	4.1	4.1	5.6	5.9	5.9	5.9
21	2.8	2.8	1.1	1.3	2.1	2.7	2.5	2.9	4.0	5.2	5.1	6.1	7.2	7.5	7.5
22	3.4	3.3	3.3	3.2	1.6	2.6	3.1	3.0	3.4	5.0	5.9	8.5	9.5	9.3	9.3
23	2.9	3.7	3.6	2.8	4.8	6.1	5.4	4.4	3.8	4.2	4.8	4.6	4.9	5.8	5.7
24	3.7	3.4	3.1	4.3	4.9	4.7	4.8	4.8	5.0	6.1	7.2	7.6	6.9	6.9	6.9
25	3.7	2.9	3.0	3.1	1.9	3.0	2.2	3.8	3.3	4.1	5.2	6.2	6.7	7.1	7.0
26	3.0	2.8	1.7	2.0	1.7	1.8	1.7	2.2	2.0	2.9	3.9	4.6	4.8	4.9	5.7
27	— 1.0	— 1.6	— 1.7	2.3	2.1	— 1.7	— 3.2	3.2	— 2.5	— 0.8	— 0.3	2.0	2.7	3.3	4.4
28	2.5	1.9	0.4	0.7	0.4	1.1	0.4	0.2	0.4	2.1	3.4	4.3	5.5	5.5	5.7
29	— 1.2	— 1.1	— 1.4	— 1.3	— 1.1	— 0.8	— 1.1	— 0.8	— 1.0	— 0.3	— 0.4	0.7	1.7	2.8	2.7
30	1.7	1.9	1.8	1.8	1.6	0.3	0.6	0.9	1.2	1.1	1.9	3.0	3.6	4.0	5.8
31	1.7	1.2	1.3	1.3	1.1	0.7	0.3	— 0.2	0.2	1.7	2.3	2.9	4.1	4.6	6.0
Среднее															

3	4	5	6	7	8	9	10	11	12	Средняя съ 1^h н. до 12^h н.	$\frac{7^h + 1^h + 9^h}{3}$	Разность.	Максимумъ.	Минимумъ.	Разность.
	5.8	5.3	4.4	3.7	3.6	3.9	3.5	2.5	1.2	—	—	—	—	—	—
6.0	5.4	4.5	4.0	3.5	4.1	4.1	4.5	3.7	3.4	2.9	2.9	0.0	7.2	— 0.8	8.0
* 5.8	* 5.7	5.6	5.1	4.3	4.1	3.8	3.5	2.6	2.8	3.8	3.7	0.1	7.1	1.2	5.9
7.4	7.4	6.7	5.3	4.5	4.1	3.0	3.3	3.4	3.4	4.4	4.5	0.1	7.5	1.1	6.4
7.7	7.1	6.1	4.6	4.6	3.6	2.8	3.0	3.4	2.9	4.9	5.0	— 0.1	9.6	1.6	8.0
7.6	7.0	6.0	6.3	3.9	3.8	2.4	3.2	3.7	3.7	4.7	4.2	0.5	7.6	1.6	6.0
6.1	5.2	4.5	4.4	3.8	3.6	3.6	3.7	3.4	3.7	5.4	5.1	0.3	7.6	3.1	4.5
6.5	6.2	5.1	4.0	3.7	3.2	2.2	3.0	2.9	3.0	4.1	4.4	— 0.3	7.2	1.8	5.4
4.7	3.8	3.2	1.8	0.6	0.7	0.6	0.6	— 0.8	— 1.0	2.3	2.6	— 0.3	5.8	— 1.2	7.0
3.2	2.6	2.1	1.6	1.6	1.1	0.6	0.7	1.7	2.5	0.4	0.2	0.2	4.4	- 3.2	7.6
4.9	3.6	2.7	1.1	0.4	0.1	— 0.4	- 1.3	— 1.0	— 1.2	1.6	1.8	— 0.2	6.5	- 1.5	8.0
2.3	1.2	1.1	1.2	1.4	1.5	1.4	1.4	1.7	1.7	0.6	1.1	— 0.5	3.1	— 1.4	4.5
4.7	3.6	3.6	2.2	0.9	1.4	2.2	2.0	1.3	1.7	2.2	2.4	— 0.2	5.8	0.3	5.5
4.5	2.8	2.8	2.0	1.8	1.9	2.0	2.2	1.1	2.5	2.2	2.1	0.1	6.1	— 0.3	6.4

Число по новому стилю.	12	1	2	3	4	5	6	7	8	9	10	11	Полдень.	1	2
1	2.5	2.2	2.1	1.9	1.9	2.2	2.0	2.2	2.5	3.5	4.2	5.1	4.8	5.1	5.0
2	1.6	2.2	0.8	0.3	1.1	— 0.7	— 0.7	— 0.6	— 0.8	0.5	1.2	1.7	1.9	2.0	2.6
3	1.2	2.6	1.8	1.1	2.1	1.5	2.4	1.5	0.7	0.9	2.8	2.7	1.7	2.4	2.5
4	1.7	0.3	0.2	— 0.4	— 0.5	— 0.7	— 1.2	— 1.6	— 1.6	0.2	0.8	1.4	1.4	1.6	3.7
5	2.2	2.1	2.8	2.4	2.3	1.9	1.7	2.6	2.7	3.0	2.9	2.9	3.2	4.0	3.4
6	6.0	6.0	4.6	4.1	3.9	4.0	4.3	4.2	4.3	4.2	5.8	5.7	6.5	6.3	6.6
7	1.2	0.6	0.3	— 0.2	— 0.3	— 0.4	— 1.4	— 1.8	— 1.5	— 2.0	— 1.5	— 0.2	0.7	1.4	2.3
8	1.3	0.5	0.9	1.0	1.1	0.5	3.1	3.6	3.8	4.1	4.8	4.7	4.7	4.6	4.6
9	4.4	5.0	4.7	3.6	2.4	3.8	4.6	4.6	4.4	4.6	3.8	4.2	3.5	3.2	3.7
10	2.0	2.2	1.2	0.1	0.1	1.5	2.0	1.6	1.8	2.2	2.2	2.9	3.1	2.6	2.5
11	— 1.4	— 1.8	— 2.0	— 2.5	— 2.0	— 2.5	3.1	— 2.6	— 2.7	0.0	1.9	3.5	1.5	1.1	2.2
12	— 0.4	— 0.3	— 0.2	— 0.3	0.1	0.0	0.0	— 0.8	— 0.2	0.2	1.0	3.9	2.5	1.0	3.6
13	0.0	0.1	0.0	0.0	0.1	— 0.1	0.0	0.2	0.1	1.0	1.8	0.7	0.5	0.4	0.9
14	1.9	0.8	0.7	1.2	0.8	0.8	1.0	1.2	0.8	0.0	1.8	1.0	0.8	0.4	0.5
15	5.2	4.3	2.8	2.8	2.0	2.2	2.0	1.9	1.1	0.6	1.8	3.5	2.4	2.4	4.1
16	— 3.3	— 3.9	— 4.2	— 4.1	— 4.4	— 3.9	— 4.1	— 4.4	— 4.8	— 3.7	— 3.0	— 0.9	2.7	3.8	1.8
17	— 2.8	— 4.8	— 5.3	— 5.9	— 5.6	— 5.3	— 5.2	— 5.9	— 5.1	— 4.6	— 3.0	— 1.7	— 1.7	— 1.1	— 2.9
18	— 1.4	— 1.4	— 1.3	— 1.7	— 1.1	— 1.3	— 1.6	— 1.4	— 2.1	— 4.0	— 2.4	— 0.9	— 0.5	0.0	0.2
19	— 4.6	— 3.9	— 4.8	— 3.9	— 4.0	— 3.1	— 5.3	— 3.6	— 3.5	— 2.2	— 1.8	— 1.0	— 0.1	— 0.9	— 1.0
20	— 4.9	— 4.8	— 5.0	— 5.7	— 5.8	— 5.2	— 5.5	— 4.4	— 2.5	— 3.7	— 1.7	— 1.1	— 0.7	0.4	0.4
21	— 0.5	— 1.3	— 1.4	— 0.7	— 2.1	— 2.5	— 3.0	— 2.4	— 2.7	— 2.3	— 0.4	— 2.5	— 2.8	— 2.0	2.3
22	— 4.4	— 5.0	— 5.0	— 4.8	— 3.7	— 4.0	— 4.9	— 4.6	— 5.1	— 3.2	— 2.4	— 1.7	— 1.7	— 1.8	— 1.7
23	— 4.0	— 4.1	— 4.1	— 4.4	— 4.9	— 4.8	— 5.1	— 5.8	— 6.9	— 6.3	— 4.5	— 3.7	— 3.4	— 3.2	— 3.3
24	— 8.3	— 9.0	— 9.4	— 9.1	— 8.9	— 9.0	— 9.1	— 7.0	— 7.1	— 5.8	— 4.7	— 5.1	— 5.2	— 4.0	— 3.3
25	— 4.2	— 5.0	— 5.4	— 5.6	— 6.2	— 6.1	— 6.7	— 5.8	— 6.1	— 5.5	— 5.7	— 5.8	— 5.7	— 4.8	— 4.9
26	— 7.2	— 7.4	— 7.2	— 7.3	— 7.1	— 6.9	— 6.4	— 6.4	— 6.1	— 5.7	— 4.6	— 3.7	— 3.2	— 3.0	— 2.9
27	— 7.8	— 8.4	— 8.7	— 8.4	— 8.1	— 9.1	— 10.0	— 11.2	— 9.8	— 6.6	— 6.7	— 5.0	— 4.8	— 4.0	— 3.9
28	—10.0	— 9.1	— 9.0	— 9.4	10.4	—11.0	— 12.4	— 11.8	— 12.8	—12.0	— 9.6	— 8.1	— 8.9	— 8.6	— 6.9
29	— 7.3	— 8.2	— 8.5	— 8.9	— 8.7	— 9.2	— 9.6	— 9.3	— 9.8	—10.4	— 9.5	— 9.1	— 8.2	— 8.1	— 7.7
30	—10.5	—10.7	—10.4	—10.3	10.0	— 9.1	— 8.0	— 7.9	— 8.3	— 8.3	— 6.3	— 5.2	— 4.8	— 4.5	— 3.6
31															
Среднее.	— 1.7	— 2.0	— 2.3	— 2.5	— 2.5	— 2.6	— 2.7	— 2.5	— 2.6	— 2.0	— 1.0	— 0.4	— 0.3	— 0.1	0.2

3	4	5	6	7	8	9	10	11	12	Средніяъ $1^{ч}$ н. до $12^{ч}$ н.	$\frac{7^{ч}+1^{ч}+9^{ч}}{3}$	Разность.	Максимумъ.	Минимумъ.	Разность.
5.1	4.8	4.2	3.8	3.2	2.4	2.1	1.6	1.7	1.6	3.2	3.1	0.1	5.2	0.8	4.4
1.9	1.6	1.5	1.0	1.3	2.1	1.8	2.1	1.5	1.2	1.2	1.1	0.1	3.6	— 1.0	4.6
2.4	1.8	1.7	1.7	1.8	1.8	1.4	1.4	1.4	1.7	1.8	1.8	0.0	3.6	0.5	3.1
2.4	1.8	1.3	1.1	1.6	1.6	1.9	1.1	2.1	2.2	0.9	0.6	0.3	4.2	— 1.7	5.9
3.4	2.7	2.1	2.9	3.5	4.1	4.5	4.9	4.9	6.0	3.1	3.7	— 0.6	6.0	1.6	4.4
5.7	4.5	3.4	3.0	2.0	1.5	1.3	1.8	1.2	1.2	4.1	3.9	0.2	7.3	1.0	6.3
1.4	0.8	— 0.1	0.1	0.7	0.3	1.5	1.7	0.3	1.3	0.2	0.4	— 0.2	2.5	— 1.8	4.3
4.1	4.1	3.9	4.2	4.3	4.2	4.2	4.2	4.3	4.4	3.4	4.1	— 0.7	4.9	0.5	4.4
3.1	2.3	1.7	1.3	0.8	0.1	0.1	0.6	1.7	2.0	3.0	2.6	0.4	5.0	— 0.4	5.4
1.6	0.4	— 1.1	— 1.2	— 1.1	— 0.7	— 0.8	— 0.4	— 1.8	— 1.4	0.9	1.1	— 0.2	3.3	— 2.2	5.5
1.8	1.4	0.9	0.4	0.0	0.9	0.2	0.0	0.4	— 0.4	— 0.2	— 0.4	0.2	4.1	— 3.3	7.4
2.5	1.6	1.3	1.5	1.1	0.7	— 0.3	0.0	— 0.1	0.0	0.8	0.0	0.8	4.7	— 0.8	5.5
1.3	1.1	1.0	0.9	1.9	1.6	2.0	1.9	1.6	1.9	0.8	0.9	— 0.1	2.0	— 0.1	2.1
0.3	— 0.1	— 0.2	0.1	1.0	0.5	0.4	0.9	1.8	5.2	0.8	0.7	0.1	5.2	— 0.5	5.7
1.1	0.8	0.2	1.0	0.1	— 0.4	— 0.9	— 2.1	— 2.4	— 3.3	1.3	1.1	0.2	5.2	— 3.3	8.5
0.3	— 2.0	— 3.3	— 2.5	— 3.0	— 3.8	— 2.7	— 2.8	— 2.3	— 2.8	— 2.4	— 1.1	— 1.3	4.2	— 5.0	9.2
— 2.6	— 3.8	— 4.5	— 4.6	— 4.4	— 3.6	— 1.6	— 1.4	— 1.4	— 1.4	— 3.7	— 2.9	— 0.8	0.0	— 6.2	6.2
— 0.3	— 1.2	— 1.5	— 2.2	— 2.9	— 2.9	— 3.8	— 4.1	— 4.0	— 4.6	— 1.9	— 1.7	— 0.2	0.4	— 4.6	5.0
— 2.5	— 3.8	— 4.6	— 3.9	— 4.5	— 4.5	— 4.3	— 5.2	— 5.1	— 4.9	— 3.4	— 2.9	— 0.5	0.0	— 5.6	5.6
0.2	— 0.1	0.3	0.5	0.5	— 0.1	— 0.4	— 0.3	— 0.5	— 0.5	— 2.0	— 1.5	— 0.5	0.5	— 6.0	6.5
— 3.3	— 4.8	— 3.8	— 3.1	— 4.5	— 4.3	— 3.8	— 2.8	— 4.1	— 4.4	— 2.7	— 2.7	0.0	0.4	— 4.8	5.2
— 1.9	— 2.3	— 2.3	— 2.4	— 2.6	— 3.5	— 3.0	— 3.4	— 3.6	— 4.0	— 3.3	— 3.1	— 0.2	— 1.2	— 5.6	4.4
— 4.1	— 5.7	— 6.7	— 6.9	— 7.1	— 7.4	— 8.3	— 7.6	— 9.0	— 8.3	— 5.6	— 5.8	0.2	— 3.1	— 9.4	6.3
— 4.2	— 5.6	— 5.7	— 5.7	— 5.3	— 5.6	— 5.5	— 5.5	— 4.5	— 4.2	— 6.3	— 5.5	— 0.8	— 3.2	— 9.6	6.4
— 5.6	— 6.4	— 7.2	— 7.1	— 7.2	— 6.9	— 6.7	— 6.8	— 7.3	— 7.2	— 6.1	— 5.8	— 0.3	— 3.8	— 7.3	3.5
— 3.4	— 3.7	— 5.3	— 5.9	— 6.1	— 7.4	— 7.4	— 7.3	— 6.9	— 7.8	— 5.8	— 5.6	— 0.2	— 2.9	— 8.6	5.7
— 4.4	— 4.6	— 6.5	— 7.4	— 8.1	— 7.7	— 7.9	— 6.9	— 8.3	—10.0	— 7.3	— 7.7	0.4	— 3.4	—11.3	7.9
— 6.5	— 6.6	— 7.4	— 7.9	— 7.2	— 7.2	— 7.2	— 7.8	— 7.4	— 7.3	— 8.9	— 9.2	0.3	— 6.5	—13.5	7.0
— 8.0	— 8.8	— 9.7	—10.0	—10.1	—10.2	—10.3	—10.8	—10.8	—10.5	— 9.3	— 9.2	— 0.1	— 7.3	—11.1	3.8
— 5.6	— 6.4	— 7.4	— 7.4	— 8.8	— 7.9	— 7.6	— 6.9	— 7.2	— 7.8	— 7.6	— 6.7	— 0.9	— 3.4	—10.8	7.4
— 0.5	— 1.2	— 1.8	— 1.8	— 2.0	— 2.1	— 2.0	— 2.0	— 2.1	— 2.1	— 1.7	— 1.5	— 0.2	1.2	— 4.3	5.5

Число по новому стилю.	12	1	2	3	4	5	6	7	8	9	10	11	Полдень.	1	2	3	4	5	6	7	8	9	10	11	12	Средніе съ $1^{ч}$ н. до $12^{ч}$ н.	$\frac{7^{ч}+1^{ч}+9^{ч}}{3}$	Разность.	Максимумъ.	Минимумъ.	Разность.
1	— 7.8	— 8.3	— 8.4	— 8.8	— 9.3	— 8.4	— 8.6	— 9.8	—10.0	—10.0	— 6.7	— 4.6	— 2.0	— 6.0	— 5.5	— 7.1	— 8.6	— 9.6	— 9.8	— 8.8	— 8.4	— 7.9	— 8.8	— 9.5	— 7.8	— 8.0	— 7.9	— 0.1	— 1.9	—10.0	8.1
2	— 7.8	— 7.4	— 7.9	— 7.8	— 7.6	— 7.8	— 7.6	— 7.2	— 6.6	— 6.7	— 6.5	— 5.7	— 6.3	— 6.4	— 5.5	— 6.1	— 6.7	— 7.1	— 6.9	— 7.0	— 7.0	— 7.0	— 6.9	— 6.0	— 6.1	— 6.9	— 6.9	0.0	— 5.5	— 7.9	2.4
3	— 6.1	— 6.1	— 6.2	— 5.9	— 5.5	— 4.9	— 4.2	— 4.4	— 5.1	— 4.8	— 3.8	— 3.5	— 2.6	— 2.4	— 1.4	— 1.9	— 2.1	— 3.0	— 2.3	— 1.4	— 1.9	— 3.2	— 3.2	— 3.6	— 2.4	— 3.6	— 3.3	— 0.3	— 1.4	— 6.3	4.9
4	— 2.4	— 2.4	— 2.4	— 1.7	— 3.5	— 2.0	— 3.4	— 3.7	— 3.0	— 2.9	— 1.4	— 0.1	— 0.8	— 0.4	— 0.4	— 0.7	— 2.2	— 3.3	— 3.3	— 3.7	— 5.1	— 5.2	— 5.0	— 5.2	— 4.9	— 2.7	— 3.1	— 0.4	— 0.1	— 5.6	5.5
5	— 4.9	— 4.9	— 2.9	— 2.7	— 3.1	— 3.0	— 3.6	— 4.1	— 3.4	— 3.5	— 2.2	— 1.5	— 1.0	— 0.1	— 0.4	— 0.5	— 2.2	— 1.2	— 1.7	— 1.3	— 2.1	— 3.0	— 2.9	— 3.0	— 2.7	— 2.4	— 2.4	— 0.0	— 1.2	— 5.1	6.3
6	— 2.7	— 4.5	— 3.1	— 4.6	— 4.4	— 5.4	— 5.2	— 4.4	— 4.8	— 4.7	— 3.6	— 2.7	— 2.2	— 2.8	— 2.7	— 3.4	— 5.3	— 6.0	— 6.1	— 7.1	— 6.0	— 6.0	— 6.9	— 6.6	— 6.8	— 4.7	— 4.4	— 0.3	— 1.8	— 7.1	5.3
7	— 6.8	— 7.2	— 7.1	— 7.6	— 7.3	— 7.9	— 6.0	— 6.6	— 6.3	— 7.1	— 5.7	— 5.4	— 5.3	— 5.6	— 5.4	— 5.6	— 5.7	— 7.1	— 7.1	— 7.3	— 7.5	— 6.7	— 6.9	— 6.8	— 7.2	— 6.6	— 6.3	— 0.3	— 5.1	— 8.2	3.1
8	— 7.2	— 7.2	— 8.1	— 8.0	— 8.7	— 8.8	— 8.9	— 9.0	— 8.9	— 8.9	— 8.2	— 7.6	— 6.7	— 7.4	— 7.4	— 7.4	— 7.7	— 7.4	— 7.0	— 7.1	— 7.1	— 7.2	— 7.3	— 6.0	— 5.9	— 7.7	— 7.9	— 0.2	— 5.9	— 9.5	3.6
9	— 5.9	— 5.8	— 5.7	— 6.4	— 6.7	— 6.7	— 6.0	— 5.6	— 6.2	— 5.5	— 4.3	— 4.1	— 3.9	— 3.0	— 3.9	— 4.1	— 4.7	— 4.6	— 4.5	— 4.9	— 5.1	— 6.2	— 6.6	— 7.4	— 6.7	— 5.3	— 4.9	— 0.4	— 2.9	— 7.8	4.9
10	— 6.7	— 6.2	— 6.4	— 6.9	— 7.1	— 7.7	— 7.7	— 6.8	— 7.2	— 7.7	— 6.5	— 6.2	— 4.9	— 5.0	— 4.9	— 5.0	— 5.5	— 5.8	— 6.2	— 6.9	— 8.8	— 7.1	— 7.7	— 7.6	— 7.8	— 6.7	— 6.3	— 0.4	— 4.8	— 9.1	4.3
11	— 7.8	— 7.4	— 6.9	— 7.9	— 8.4	— 8.2	— 8.4	— 8.4	— 9.1	—10.4	— 7.0	— 5.9	— 3.8	— 5.4	— 5.7	— 6.4	— 7.2	— 7.9	— 7.3	— 8.5	— 7.3	— 8.0	— 8.1	— 8.2	— 9.2	— 7.5	— 7.3	— 0.2	— 3.7	—11.0	7.3
12	— 9.2	— 10.2	—10.1	—10.6	—10.8	—10.6	—10.5	—10.6	—10.6	—10.4	— 9.1	— 8.4	— 6.7	— 7.2	— 7.5	— 8.2	— 9.1	— 9.9	— 9.2	—10.0	— 9.7	—10.1	— 8.6	— 9.9	— 9.5	— 9.2	— 0.3	— 6.7	—10.8	4.1
13	— 9.9	—11.0	— 8.8	— 8.4	— 8.9	— 9.1	— 8.4	— 8.2	— 8.5	— 8.6	— 8.2	— 7.5	— 6.4	— 6.4	— 6.3	— 6.5	— 8.5	— 8.8	— 9.8	— 9.5	— 8.2	— 7.8	— 7.9	— 8.9	— 9.1	— 8.3	— 7.5	— 0.8	— 6.1	—11.3	5.2
14	— 9.1	— 8.6	— 8.8	— 9.3	— 8.7	— 8.8	— 8.1	— 8.0	— 7.9	— 8.7	— 7.0	— 6.4	— 6.2	— 6.2	— 5.8	— 6.1	— 7.0	— 6.5	— 7.5	— 7.9	— 7.6	— 7.8	— 7.9	— 8.7	— 8.7	— 7.7	— 7.3	— 0.4	— 5.8	— 9.4	3.6
15	— 8.7	— 9.0	— 9.4	— 8.8	— 8.8	— 8.7	— 8.8	— 8.7	— 9.5	— 9.2	— 7.7	— 7.3	— 6.2	— 6.4	— 6.4	— 6.8	— 8.1	— 7.7	— 7.5	— 7.8	— 7.6	— 7.0	— 7.7	— 7.5	— 7.9	— 8.0	— 7.4	— 0.6	— 6.0	—10.0	4.0
16	— 7.9	— 8.0	— 8.4	— 8.3	— 8.9	— 9.0	— 8.7	— 8.6	— 9.0	— 9.9	— 8.6	— 7.2	— 8.2	— 7.4	— 6.5	— 7.0	— 8.2	— 7.8	— 6.8	— 6.3	— 6.2	— 7.6	— 7.6	— 6.5	— 6.4	— 7.8	— 7.9	— 0.1	— 6.2	—10.3	4.1
17	— 6.4	— 6.3	— 6.1	— 4.9	— 4.7	— 3.9	— 2.9	— 2.8	— 3.0	— 3.0	— 2.8	— 2.7	— 2.7	— 2.9	— 2.6	— 2.7	— 2.8	— 2.9	— 2.6	— 2.7	— 2.5	— 2.4	— 2.8	— 3.1	— 4.5	— 3.4	— 2.7	— 0.7	— 2.3	— 6.9	4.6
18	— 4.5	— 4.5	— 4.5	— 4.5	— 4.7	— 4.4	— 3.8	— 4.0	— 4.8	— 5.7	— 6.0	— 6.1	— 6.0	— 5.4	— 5.7	— 6.7	— 7.3	— 9.7	—10.7	—10.9	— 9.3	— 9.3	—10.8	—12.1	—10.9	— 6.9	— 6.2	— 0.7	— 3.7	—12.5	8.8
19	—10.9	—10.6	—10.4	— 9.9	—10.5	— 8.8	— 5.0	— 4.7	— 4.8	— 4.7	— 4.4	— 4.0	— 3.7	— 4.0	— 3.4	— 3.3	— 4.0	— 4.6	— 4.9	— 4.1	— 4.6	— 5.0	— 4.7	— 5.1	— 5.2	— 5.7	— 4.6	—1.1	— 3.1	—11.2	8.1
20	— 5.2	— 4.7	— 5.0	— 5.4	— 5.5	— 5.5	— 5.7	— 5.8	— 6.8	— 7.9	— 8.4	— 7.7	— 6.5	— 6.2	— 6.6	— 7.8	— 7.6	— 7.9	— 8.4	— 8.5	— 8.4	— 8.6	— 8.8	— 9.8	— 9.0	— 7.1	— 6.9	— 0.2	— 4.5	—10.8	6.3
21	— 9.0	— 9.7	— 9.8	— 8.7	— 8.6	— 8.8	— 9.3	— 9.6	— 9.8	— 9.5	— 7.4	— 7.1	— 7.0	— 6.8	— 7.4	— 8.0	— 8.1	— 8.2	— 9.3	— 9.9	—10.4	— 9.8	— 9.8	— 9.8	—10.0	— 8.8	— 8.7	— 0.1	— 6.6	—10.5	3.9
22	—10.0	—10.1	—10.2	—10.3	—10.5	—10.4	—10.6	—10.4	—10.1	—10.0	— 9.3	— 8.6	— 8.8	— 8.4	— 8.4	— 8.4	— 9.3	—10.5	—10.5	—11.4	—10.7	—11.2	—10.6	—11.1	—10.4	—10.0	—10.0	— 0.0	— 8.2	—11.4	3.2
23	—10.4	—10.9	—10.8	—11.3	—10.4	— 9.6	— 8.8	— 8.6	— 9.2	— 9.4	— 9.7	— 8.7	— 8.6	— 8.2	— 8.9	— 8.8	— 8.8	— 8.6	— 7.4	— 5.4	— 4.5	— 4.5	— 4.5	— 4.0	— 3.7	— 8.2	— 7.1	— 1.1	— 3.6	—11.4	7.8
24	— 3.7	— 3.4	— 2.2	— 0.7	— 0.7	— 1.8	— 4.2	— 4.4	— 4.3	— 3.9	— 3.0	— 3.7	— 4.6	— 4.2	— 4.5	— 4.2	— 4.3	— 3.8	— 3.9	— 4.4	— 5.0	— 4.8	— 5.1	— 5.5	— 5.2	— 3.8	— 4.5	0.7	— 0.5	— 5.9	6.4
25	— 5.2	— 5.8	— 5.9	— 6.2	— 6.4	— 7.6	— 8.4	— 6.8	— 8.1	— 8.2	— 6.7	— 6.0	— 4.2	— 5.2	— 5.3	— 6.1	— 7.4	— 7.5	— 6.8	— 6.8	— 5.8	— 5.8	— 6.0	— 5.3	— 6.8	— 6.4	— 5.9	— 0.5	— 3.0	— 8.6	5.6
26	— 6.8	— 6.3	— 6.0	— 5.4	— 6.7	— 6.7	— 7.6	— 6.7	— 7.2	— 8.0	— 6.6	— 5.5	— 5.3	— 5.7	— 6.5	— 7.1	— 7.2	— 7.3	— 7.3	— 7.7	— 8.2	— 8.0	— 8.4	— 9.1	— 8.9	— 7.0	— 6.8	— 0.2	— 4.0	— 9.5	5.5
27	— 8.9	—10.3	— 8.8	— 8.8	—10.4	— 7.7	— 7.1	— 7.0	— 8.0	— 6.3	— 3.8	— 5.6	— 4.6	— 4.8	— 5.7	— 6.7	— 7.8	— 8.5	— 8.8	— 9.2	—10.2	—10.6	—11.3	—10.7	—10.8	— 8.0	— 7.5	— 0.5	— 3.8	—11.6	7.8
28	—10.8	— 9.8	—10.3	—11.8	—12.0	—12.4	—12.1	—13.3	—13.2	—12.5	—11.9	—11.9	—11.6	—10.9	—11.1	—12.2	—13.7	—14.7	—14.2	—13.8	—13.0	—13.2	—12.8	—11.9	—11.3	—12.3	—12.5	0.2	— 9.8	—14.7	4.9
29	—11.3	—14.3	—14.4	—13.3	—12.9	—14.2	—14.6	—14.4	—14.6	—14.3	—12.5	—11.7	—13.5	—12.0	—11.3	—11.6	—11.9	—12.5	—11.7	—11.1	—11.8	—13.0	—13.0	—12.7	—13.6	—12.9	—13.1	0.2	—11.1	—15.4	4.3
30	—13.6	—14.2	—14.3	—14.5	—13.7	—14.2	—14.4	—14.6	—13.7	—14.7	—12.1	—13.4	— 8.8	— 8.8	— 9.9	—11.2	—12.6	—11.8	— 8.8	— 9.8	— 6.8	— 6.7	— 6.7	— 6.5	— 5.7	—11.3	—10.0	— 1.3	— 5.7	—14.9	9.2
31	— 5.7	— 4.9	— 4.6	— 3.8	— 3.4	— 2.5	— 1.6	— 0.6	— 0.5	— 0.2	— 0.2	— 0.2	0.1	0.0	0.0	0.2	— 0.7	— 0.7	— 1.2	— 2.0	— 1.8	— 1.6	— 1.3	— 1.5	— 1.5	— 1.5	— 0.7	— 0.8	0.2	— 5.7	5.9
Среднее	— 7.5	— 7.7	— 7.5	— 7.5	— 7.7	— 7.6	— 7.4	— 7.3	— 7.6	— 7.7	— 6.5	— 6.0	— 5.5	— 5.5	— 5.6	— 6.0	— 6.9	— 7.2	— 7.1	— 7.2	— 7.1	— 7.2	— 7.4	— 7.4	— 7.3	— 7.0	— 6.7	— 0.3	— 4.2	— 9.7	5.5

Число по новому стилю	12	1	2	3	4	5	6	7	8	9	10	11	Полдень.	1	2
1	— 1.5	— 1.5	— 1.4	— 2.1	— 1.7	— 0.7	— 2.1	— 3.2	— 3.5	— 3.3	— 3.0	— 2.2	— 3.2	— 2.0	— 3.5
2	— 6.0	— 8.3	— 7.5	— 8.6	— 7.6	— 8.1	— 9.1	— 9.4	— 9.0	—10.9	— 8.5	— 8.6	— 8.2	— 6.8	— 8.1
3	— 8.7	— 8.0	— 7.4	— 7.6	— 7.9	— 8.0	— 8.9	— 8.6	— 8.3	— 8.2	— 7.4	— 7.2	— 7.7	— 7.9	— 8.0
4	— 9.8	—10.2	—10.2	—10.3	—10.2	—10.3	—10.3	—10.0	—10.9	—10.5	— 9.4	— 9.0	— 8.6	— 7.8	— 7.8
5	—10.6	—10.8	—10.9	—10.5	—11.1	—10.9	—10.8	—10.8	—11.0	—11.1	—10.3	— 9.6	— 8.9	— 9.0	— 8.9
6	—13.5	—14.5	—13.7	—14.1	—13.4	—13.0	—13.7	—14.3	—13.6	—12.8	—11.2	—10.2	— 9.9	— 9.4	— 8.9
7	—10.8	—10.8	—11.5	—11.7	—11.9	—12.5	—13.1	—13.0	—13.4	—13.7	—12.8	—11.0	—11.7	—10.9	—11.4
8	—15.8	—15.1	—13.9	—15.2	—14.2	—14.1	—13.7	—12.7	—12.8	—13.0	—12.5	—11.3	—10.7	— 9.8	— 9.7
9	—11.4	—11.6	—11.5	—11.3	—11.8	—11.4	—11.8	—13.7	—14.0	—13.2	—12.9	—12.8	—12.8	—13.0	—13.0
10	— 3.8	— 4.1	— 3.8	— 3.6	— 2.8	— 3.5	— 3.6	— 3.8	— 3.6	— 2.8	— 2.3	— 3.2	— 3.1	— 3.0	— 2.5
11	— 5.8	— 9.0	—10.5	—10.6	—11.3	—12.8	—13.0	—15.0	—16.4	—16.7	—12.5	—13.3	—12.7	—11.5	— 9.2
12	— 8.9	—11.2	—13.9	—14.0	—14.6	—14.0	—13.5	—13.2	—12.7	—12.3	—11.0	—10.8	— 9.0	— 7.4	— 8.7
13	— 7.1	— 6.6	— 5.6	— 5.5	— 5.5	— 5.5	— 1.7	— 4.1	0.5	1.2	0.9	1.8	1.7	1.5	1.1
14	1.3	0.7	1.1	1.5	1.3	1.4	1.4	1.5	1.2	1.1	0.9	0.9	1.9	0.6	— 0.1
15	— 0.8	— 1.8	— 1.6	— 2.2	— 1.9	— 2.5	— 2.5	— 2.4	— 2.6	— 2.8	— 2.0	— 2.6	— 2.5	— 2.0	— 1.3
16	1.0	1.1	1.0	1.0	1.1	1.4	1.3	1.4	1.2	1.4	2.1	1.9	2.3	1.7	1.6
17	1.5	1.8	1.9	1.3	1.3	1.2	1.2	1.0	0.8	0.5	0.8	1.7	1.0	1.8	1.8
18	1.1	1.1	0.9	0.8	0.4	0.6	0.7	0.6	0.4	0.7	0.6	— 0.4	— 0.7	0.9	0.9
19	— 1.8	— 1.8	— 1.7	— 1.9	— 1.6	— 1.8	— 1.5	— 1.3	— 1.0	— 1.2	— 0.3	— 0.2	— 0.2	— 0.2	— 0.5
20	— 7.3	— 8.4	— 7.5	— 7.8	— 7.6	— 8.0	— 8.3	— 8.1	— 8.2	— 9.0	— 9.2	— 8.8	— 8.2	— 9.1	— 8.4
21	— 6.6	— 5.7	— 6.0	— 5.7	— 7.4	— 9.4	—10.5	—11.0	—11.9	—12.2	—11.2	—11.3	—11.3	—12.0	—12.4
22	—14.8	—14.7	—15.6	—15.2	—15.7	—16.5	—15.7	—15.6	—15.9	—15.2	—15.5	—17.8	—15.1	—14.5	—13.2
23	—12.3	—11.9	—11.6	—11.4	—11.1	—10.9	—10.2	—10.1	—10.0	—10.0	—10.4	— 8.9	— 7.8	— 6.2	— 7.7
24	—12.7	—12.9	—12.9	—13.0	—13.4	—13.6	—13.9	—13.8	—14.1	—14.9	—14.7	—14.2	—14.5	—14.6	—14.4
25	—16.1	—15.7	—15.4	—15.5	—16.4	—16.0	—15.6	—16.1	—18.2	—18.3	—15.9	—14.8	—13.8	—14.6	—13.5
26	— 8.6	— 9.5	—10.5	—11.3	—11.5	—12.8	—13.9	—14.4	—15.4	—16.2	—15.7	—14.9	—15.1	—13.6	—15.5
27	—17.9	—17.5	—16.4	—16.9	—19.5	—20.1	—21.5	—20.5	—19.8	—19.1	—17.7	—17.1	—15.4	—13.3	—16.2
28	—10.6	—10.6	—10.2	— 9.5	—10.0	—11.0	—11.1	—11.4	—11.3	—11.1	—10.8	—10.2	— 9.3	— 9.4	— 9.7
29	—15.9	—16.0	—16.0	—16.3	—16.9	—17.0	—17.7	—17.6	—18.8	—19.1	—16.4	—16.6	—15.0	—16.2	—16.0
30	—19.7	—19.8	—20.3	—18.8	—17.6	—19.7	—17.6	—18.2	—18.2	—17.6	—16.7	—16.3	—17.3	—15.9	—15.0
31	— 4.1	— 3.5	— 2.9	— 2.3	— 2.5	— 2.4	— 1.8	— 1.0	0.4	0.2	0.7	0.4	1.4	1.2	— 1.1
Среднее.	— 8.3	— 8.6	— 8.6	— 8.7	— 8.8	— 9.1	— 9.1	— 9.3	— 9.4	— 9.4	— 8.5	— 8.3	— 7.9	— 7.5	— 7.7

3	4	5	6	7	8	9	10	11	12	Средняя съ $1^{ч}$ н. до $12^{ч}$ н.	$\frac{7^{ч}+1^{ч}+9^{ч}}{3}$	Разность.	Максимумъ.	Минимумъ.	Разность.
— 3.3	— 4.2	— 4.6	— 5.1	— 5.2	— 5.6	— 5.5	— 5.6	— 6.2	— 6.0	— 3.4	— 3.6	0.2	— 0.4	— 6.4	6.0
— 8.0	— 9.4	— 9.0	— 9.6	— 8.7	— 7.8	— 7.2	— 8.4	— 8.6	— 8.7	— 8.4	— 7.8	— 0.6	— 6.0	—11.4	5.4
— 8.6	— 8.8	— 9.4	— 9.7	— 9.5	— 9.7	— 9.8	—10.3	— 9.8	— 9.8	— 8.6	— 8.8	0.2	— 7.0	—10.6	3.6
— 8.4	— 8.8	— 9.2	— 9.3	— 9.3	— 9.5	— 9.8	—10.9	—11.0	—10.6	— 9.7	— 9.2	— 0.5	— 7.7	—11.2	3.5
—10.3	—10.8	—10.9	—13.3	—13.8	—13.9	—14.0	—13.8	—12.8	—13.5	—11.3	—11.3	0.0	— 8.2	—14.4	6.2
— 9.4	—10.2	—10.2	—10.2	—11.0	—11.3	—12.6	—11.5	—14.0	—10.8	—11.9	—12.1	0.2	— 8.8	—15.4	6.6
—12.5	—13.6	—13.2	—15.5	16.3	—16.5	—17.2	—16.7	—16.5	—15.8	—13.4	—13.4	0.0	— 8.9	—17.2	8.3
— 9.7	—10.8	—11.0	—11.6	—11.7	—10.8	—11.0	—11.5	—12.5	—11.4	—12.2	—11.2	— 1.0	— 8.1	—15.8	7.7
—12.9	—13.6	—13.9	—16.0	—13.3	—12.6	—10.2	— 8.2	— 3.3	— 3.8	—11.9	—12.3	0.4	— 3.3	—16.1	12.8
— 3.0	— 3.4	— 4.1	— 4.1	— 4.4	— 4.4	— 5.2	— 5.0	— 4.7	— 5.8	— 3.7	— 4.0	0.3	— 2.2	— 5.8	3.6
—12.5	—11.3	12.0	— 10.6	—10.3	—10.7	— 9.5	—10.4	—13.8	— 8.9	—11.8	—12.0	0.2	— 5.1	—16.9	11.8
— 9.4	— 8.1	— 8.8	— 9.1	— 8.9	— 7.3	— 7.2	— 6.8	— 6.7	— 7.1	—10.3	— 9.3	— 1.0	— 6.5	—15.5	9.0
0.5	0.4	0.4	0.5	0.0	0.2	0.4	1.3	1.3	1.3	— 1.0	— 0.7	— 0.3	1.9	— 7.1	9.0
— 0.2	0.0	— 1.2	— 1.4	— 1.9	— 1.2	— 0.4	— 1.4	— 1.1	— 0.8	0.3	0.6	— 0.3	2.2	— 2.2	4.4
— 1.2	— 1.5	— 2.0	— 1.9	0.9	0.9	1.0	1.0	1.1	1.0	— 1.3	— 1.1	— 0.2	1.1	— 2.8	3.9
1.7	1.8	1.6	2.3	1.3	0.8	0.8	1.7	1.5	1.5	1.5	1.3	0.2	2.3	0.6	1.7
0.4	0.2	0.3	0.5	0.7	0.9	1.0	1.0	1.2	1.1	1.1	1.3	— 0.2	2.5	0.2	2.3
— 1.4	— 1.5	— 1.9	— 1.8	— 1.4	— 1.2	— 1.2	— 1.5	— 1.6	— 1.8	— 0.3	0.1	— 0.4	1.1	— 1.9	3.0
— 0.6	— 1.0	— 2.4	— 3.0	— 3.8	— 4.4	— 6.2	— 6.9	— 6.5	— 7.3	— 2.3	— 2.6	0.3	0.2	— 7.7	7.5
— 8.5	— 8.9	— 8.9	— 8.5	— 8.3	— 8.3	— 8.1	— 8.1	— 7.7	— 6.6	— 8.3	— 8.4	0.1	— 6.6	— 9.2	2.6
—13.2	—13.9	—14.0	—14.2	—13.9	—14.5	—14.8	—14.8	—15.1	—14.8	—11.5	—12.6	1.1	— 5.6	—15.2	9.6
—13.1	—13.3	—13.6	—13.3	—13.0	—12.9	—12.9	—12.8	—12.6	—12.3	—14.5	—14.3	— 0.2	—12.1	—18.7	6.6
— 8.6	— 8.3	— 8.5	—10.0	11.4	—11.8	—11.5	—11.9	—12.5	—12.7	—10.2	— 9.3	0.9	— 6.2	—12.7	6.5
—14.7	—15.5	—15.9	—15.4	—16.2	—16.2	—16.4	—16.9	—16.2	—16.1	—14.7	—14.9	0.2	—12.7	—17.0	4.3
—12.5	—13.5	—13.9	—13.5	—12.9	—11.8	— 8.8	— 9.7	— 9.5	— 8.6	—14.1	—13.2	— 0.9	— 8.6	—18.4	9.8
—16.1	—16.7	—16.8	—17.7	—17.2	—18.0	—19.0	—19.1	—17.8	—17.9	—15.1	—15.7	0.6	— 8.5	—19.6	11.1
—17.1	—16.2	—11.7	— 7.2	— 9.9	— 9.4	— 9.2	— 9.9	—10.7	—10.6	—15.3	—14.3	— 1.0	— 6.4	—21.6	15.2
—10.3	—10.6	—12.3	—13.1	—13.1	—14.2	—14.6	—15.4	—15.4	—15.9	—11.6	—11.8	0.2	— 9.2	—15.9	6.7
—16.3	—17.0	—17.4	—18.6	—18.8	—17.7	—18.2	—16.4	—17.8	—19.7	—17.2	—17.3	0.1	—15.0	—19.7	4.7
—15.3	—15.2	—14.8	—16.2	—15.2	— 6.0	— 4.8	— 4.9	— 5.0	— 4.1	—14.9	—13.0	— 1.9	— 4.1	—21.0	16.9
— 1.1	— 0.8	— 1.6	— 1.1	— 1.8	— 1.9	— 1.7	— 2.0	— 2.6	— 2.5	— 1.3	— 0.5	— 0.8	2.3	— 4.1	6.4
— 8.2	— 8.5	— 8.7	— 9.0	— 9.0	— 8.6	— 8.5	— 8.6	— 8.6	— 8.4	— 8.6	— 8.4	— 0.2	— 5.0	—12.0	— 7.0

Число по новому стилю.	12	1	2	3	4	5	6	7	8	9	10	11	Полдень.	1	2
1	— 2.5	— 3.5	— 5.4	— 6.8	— 7.6	— 6.4	— 6.8	— 7.0	— 7.4	— 7.6	— 8.3	— 8.5	— 8.6	— 8.8	— 9.0
2	—14.1	—14.6	—15.0	—15.7	—15.8	—15.6	—15.7	—15.9	—15.9	—15.3	—14.4	—13.8	—13.3	—13.4	—13.1
3	—15.9	—15.9	—15.5	—15.6	—15.8	—15.7	—15.7	—15.8	—16.4	—15.5	—13.5	—13.3	—14.1	—14.2	—13.0
4	—17.5	—18.8	—17.9	—17.5	—17.5	—18.2	—17.8	—19.0	—20.9	—19.7	—15.5	—15.1	—12.1	—11.8	—10.4
5	—13.5	—13.6	—13.8	—13.9	—14.1	—14.2	—14.2	—13.9	—14.8	—14.2	—13.4	—12.1	— 5.2	— 4.3	— 3.4
6	— 8.6	— 9.5	— 9.4	— 9.4	— 9.4	—10.0	—10.3	—10.9	—11.2	—11.6	—10.5	— 9.6	— 9.8	— 9.2	— 8.6
7	—13.7	—13.6	—13.1	—13.0	—12.9	—12.9	—13.1	—13.1	—13.1	—13.1	—12.9	—12.4	—11.7	—12.0	—12.4
8	—14.7	—15.1	—14.8	—14.8	—14.8	—14.9	—15.3	—15.7	—16.0	—16.2	—16.1	—15.5	—14.9	—15.3	—15.2
9	—19.1	—18.8	—18.8	—18.8	—18.9	—18.9	—18.8	—18.7	—18.9	—18.2	—16.9	—16.7	—15.6	—15.8	—15.5
10	—18.1	—19.0	—18.0	—17.8	—17.9	—18.7	—18.5	—18.1	—18.3	—17.3	—16.7	—15.6	—15.0	—15.9	—16.2
11	—18.5	—18.4	—18.2	—18.5	—18.6	—18.8	—18.7	—18.6	—18.7	—18.0	—16.8	—15.7	—15.3	—14.6	—14.3
12	—19.0	—20.1	—18.6	—19.9	—21.4	—18.4	—20.1	—20.7	—23.8	—22.5	—20.0	—18.0	—16.5	—16.2	—14.1
13	—16.1	—16.6	—11.6	—14.6	—11.9	— 4.4	— 3.8	— 3.6	— 3.0	— 2.9	— 2.3	— 1.8	— 1.6	— 1.9	— 2.0
14	— 0.5	0.2	0.6	1.0	1.0	0.7	0.6	0.6	0.5	0.9	1.5	1.3	1.1	1.0	0.1
15	— 3.0	— 4.0	— 4.5	— 5.0	— 5.4	— 6.1	— 5.8	— 6.1	— 7.8	— 8.6	— 7.7	— 7.1	— 3.4	— 4.3	— 2.8
16	— 6.9	— 7.1	— 7.8	— 8.6	— 8.8	— 9.0	— 9.5	— 9.5	— 9.7	— 9.3	— 8.9	— 7.8	— 7.3	— 6.4	— 5.1
17	— 9.7	— 9.8	—10.1	—10.3	—10.5	—10.2	—10.3	—10.1	—10.5	— 9.7	— 7.8	— 7.4	— 5.2	— 7.2	— 4.9
18	— 8.0	— 8.6	— 8.5	— 7.8	— 7.7	— 8.0	— 8.2	— 8.7	— 8.3	— 7.9	— 5.8	— 5.9	— 3.9	— 5.6	— 4.4
19	— 4.3	— 4.3	— 4.4	— 4.8	— 5.7	— 6.6	— 7.8	— 9.2	—10.9	— 7.1	— 5.3	— 4.7	— 3.3	— 6.1	— 4.8
20	— 7.4	— 7.8	— 8.3	— 8.7	— 8.7	— 8.4	— 8.1	— 9.5	—10.4	— 8.4	— 7.3	— 7.2	— 8.1	— 7.4	— 8.7
21	—11.5	—11.4	—11.4	—10.8	—10.7	—10.4	—10.1	— 8.4	— 5.4	— 5.2	— 4.4	— 3.2	— 3.5	— 3.0	— 3.1
22	— 3.5	— 3.3	— 3.1	— 2.8	— 2.5	— 2.3	— 2.2	— 2.0	— 1.6	— 1.2	— 0.9	— 0.6	— 1.0	— 0.9	— 1.3
23	— 2.0	— 2.8	— 3.1	— 2.2	— 3.0	— 2.2	— 3.0	— 5.2	— 6.1	— 6.2	— 5.5	— 4.7	— 4.0	— 4.7	— 4.4
24	— 7.0	— 8.3	— 6.9	— 7.2	— 8.2	— 9.0	— 8.5	— 9.1	— 9.9	— 7.7	— 6.4	— 4.1	— 4.4	— 3.4	— 6.3
25	—13.0	—13.7	—12.1	—13.1	—12.1	—11.4	—11.6	—11.8	—11.4	—10.3	— 9.9	— 9.6	— 9.2	— 9.2	— 8.1
26	—12.9	—12.3	—13.0	—13.0	—13.4	—14.2	—14.5	—14.4	—15.0	—15.5	—15.1	—12.9	—14.6	—12.3	—12.6
27	— 8.5	— 8.8	— 9.2	— 9.3	— 9.5	— 9.4	— 9.3	— 9.4	— 9.7	— 9.6	— 9.9	— 9.7	— 9.7	— 6.4	— 5.6
28	—10.4	— 9.6	— 9.8	— 9.3	— 9.2	—10.6	— 9.6	— 9.9	—13.9	—10.2	— 6.6	— 5.9	— 5.0	— 5.6	— 4.7
29															
30															
31															
Среднее.	—10.7	—11.0	—10.8	—11.0	—11.1	—10.9	—11.0	—11.2	—11.7	—11.0	— 9.9	— 9.2	— 8.4	— 8.4	— 8.0

3	4	5	6	7	8	9	10	11	12	Средняя съ 1ч н. до 12ч н.	$\frac{7^h+1^h+9^h}{3}$	Разность.	Максимумъ.	Минимумъ.	Разность.
—10.9	—11.7	—12.2	—12.4	—12.9	—13.1	—13.2	—13.6	—13.8	—14.1	— 9.2	— 9.7	0.5	— 2.5	—14.1	11.6
—13.8	—14.6	—14.8	—14.8	—14.9	—15.0	—15.2	—15.5	—15.9	—15.9	—14.9	—14.8	0.1	—12.6	—16.1	3.5
—13.9	—15.5	—16.0	—16.4	—16.3	—17.1	—17.0	—17.8	—17.8	—17.5	—15.6	—15.7	0.1	—12.9	—18.1	5.2
— 9.6	—12.5	—13.7	—14.6	—14.1	—13.2	—13.2	—13.4	—13.5	—13.5	—15.2	—14.7	0.5	— 9.5	—21.3	11.8
— 3.1	— 2.8	— 3.0	— 6.0	— 7.7	— 8.3	— 8.4	— 8.1	— 8.5	— 8.6	— 9.7	— 8.9	0.8	— 2.8	—14.9	12.1
—10.3	—11.3	—12.1	—12.9	—13.0	—13.1	—13.2	—13.4	—13.6	—13.7	—11.0	—11.1	0.1	— 8.4	—13.7	5.3
—13.1	—13.7	—14.1	—14.4	—14.6	—14.7	—14.6	—14.6	—14.6	—14.7	—13.4	—13.2	— 0.2	—10.9	—14.7	3.8
—15.5	—16.7	—17.2	—17.4	—17.5	—17.9	—18.1	—18.2	—18.8	—19.1	—16.2	—16.4	0.2	—14.4	—19.4	5.0
—16.2	—17.4	—17.5	—17.6	—17.3	—17.6	—17.1	—17.4	—18.0	—18.1	—17.7	—17.2	— 0.5	—15.1	—19.4	4.3
—16.7	—17.5	—17.7	—18.0	—18.1	—18.5	—18.1	—18.7	—18.7	—18.5	—17.6	—17.4	— 0.2	—14.0	—19.1	5.1
—13.1	—15.8	—16.3	—17.2	—17.4	—17.2	—16.4	—18.9	—16.1	—19.0	—17.1	—16.5	0.6	—13.0	—19.4	6.4
—17.7	—16.7	—17.8	—17.4	—15.7	—16.1	—15.0	—15.9	—16.6	—16.1	—18.2	—17.3	0.9	—13.8	—24.6	10.8
— 1.8	— 2.3	— 2.0	— 1.9	— 1.5	— 1.7	— 1.8	— 1.6	— 1.1	— 0.5	— 4.4	— 2.4	2.0	— 0.5	—16.7	16.2
— 0.2	— 0.5	— 0.6	— 0.4	— 0.2	— 0.1	0.0	— 1.6	— 2.6	— 3.0	0.1	0.5	— 0.4	1.6	— 3.0	4.6
— 4.1	— 7.4	— 6.0	— 6.1	— 7.1	— 5.8	— 6.0	— 6.2	— 6.6	— 6.9	— 5.8	— 5.5	— 0.3	— 2.5	— 8.6	6.1
— 5.2	— 6.9	— 7.8	— 8.5	— 9.5	— 9.7	— 9.1	— 9.6	— 9.7	— 9.7	— 8.3	— 8.3	0.0	— 4.2	— 9.7	5.5
— 5.3	— 5.6	— 6.6	— 6.8	— 6.8	— 7.0	— 6.8	— 7.2	— 7.7	— 8.0	— 8.0	— 8.0	0.0	— 4.7	—10.6	5.9
— 4.6	— 4.5	— 4.9	— 4.9	— 4.9	— 4.9	— 4.4	— 4.1	— 4.3	— 4.3	— 6.1	— 6.2	0.1	— 2.6	— 8.8	6.2
— 3.2	— 5.7	— 7.3	— 7.2	— 6.8	— 6.3	— 6.4	— 6.9	— 7.0	— 7.4	— 6.2	— 7.2	1.0	— 3.0	—11.2	8.2
— 7.9	— 8.6	— 9.1	—10.2	— 9.8	— 9.8	— 9.6	—10.7	—11.4	—11.5	— 8.9	— 8.8	0.1	— 5.0	—11.6	6.6
— 3.6	— 3.2	— 3.3	— 3.0	— 3.0	— 3.1	— 3.4	— 3.4	— 3.4	— 3.5	— 5.7	— 4.9	— 0.8	— 2.2	—12.0	9.8
— 1.2	— 0.8	— 0.9	— 0.0	— 0.2	— 1.2	— 1.0	— 1.0	— 1.7	— 2.0	— 1.5	— 1.3	— 0.2	— 0.0	— 3.5	3.5
— 3.7	— 4.5	— 4.7	— 5.2	— 5.3	— 5.8	— 5.4	— 6.1	— 6.7	— 7.0	— 4.5	— 5.1	— 0.6	— 2.0	— 7.5	5.5
— 5.5	— 7.0	— 8.8	— 9.5	— 9.4	—10.1	—10.4	—11.4	—11.6	—13.0	— 8.0	— 7.6	— 0.4	— 1.8	—13.1	11.3
— 8.9	—10.1	—11.4	—11.4	—12.4	—12.5	—12.8	—13.6	—14.0	—12.9	—11.4	—11.3	— 0.1	— 6.8	—14.8	8.0
—11.7	—10.5	—10.0	— 9.8	— 9.5	— 8.3	— 7.8	— 8.6	— 8.5	— 8.5	—12.0	—11.5	— 0.5	— 7.8	—15.5	7.7
— 5.1	— 6.6	— 7.9	— 9.4	— 9.0	— 9.8	—10.4	— 9.8	— 9.5	—10.4	— 8.8	— 8.7	— 0.1	— 5.1	—11.5	6.4
— 4.4	— 6.2	— 8.3	— 8.7	—10.1	—10.2	—10.8	—10.4	—10.6	—10.0	— 8.7	— 8.8	0.1	— 2.9	—13.9	11.0
— 8.2	— 9.2	— 9.7	—10.1	—10.2	—10.3	—10.2	—10.6	—10.8	—11.0	—10.1	— 9.9	— 0.2	— 6.4	—13.8	7.4

Число по новому стилю.	12	1	2	3	4	5	6	7	8	9	10	11	Полдень	1	2
1	—10.0	—11.9	—13.2	—10.9	—16.8	—12.8	—15.5	—15.8	—17.2	—13.4	—11.9	— 9.8	— 6.4	— 9.3	— 7.6
2	—10.0	— 9.9	— 9.8	— 9.8	— 9.7	—10.0	— 8.2	— 5.8	— 6.3	— 6.1	— 6.0	— 5.5	— 5.0	— 4.4	— 7.0
3	— 5.7	— 6.9	— 6.9	— 6.9	— 6.4	— 6.5	— 6.6	— 6.2	— 6.8	— 6.0	— 5.4	— 4.5	— 0.7	— 1.9	— 1.8
4	—10.7	—16.2	—14.9	—15.5	—15.4	—18.0	—17.5	—16.0	—14.3	—11.6	—10.5	— 8.6	— 2.0	— 2.2	— 2.4
5	— 2.6	— 2.1	— 2.0	— 1.8	— 1.9	— 1.9	— 1.7	— 1.6	— 1.2	— 0.8	— 0.2	— 0.1	— 0.1	— 0.5	— 1.0
6	— 4.5	— 5.6	— 6.6	— 6.7	— 8.2	— 7.5	— 8.5	— 8.4	— 8.5	— 6.1	— 4.3	— 3.4	— 3.9	— 3.8	— 1.9
7	—10.5	— 9.8	—10.7	—11.1	—12.6	—12.8	—13.3	—13.2	—12.4	—11.2	— 9.1	— 6.3	— 8.4	— 6.2	— 5.5
8	— 5.0	— 1.7	— 1.5	— 1.1	— 1.0	— 1.1	— 1.0	— 0.6	— 0.7	— 0.5	— 0.1	— 0.8	— 0.8	— 0.3	— 0.1
9	— 3.0	— 3.5	— 4.0	— 4.0	— 4.4	— 4.6	— 5.1	— 6.2	— 5.3	— 0.4	— 0.3	— 0.1	— 0.7	— 1.6	— 0.8
10	— 9.5	—11.6	—12.8	—13.2	—12.8	—14.1	—15.6	—15.6	—15.1	—11.8	— 8.7	— 8.4	— 4.3	— 2.8	— 5.2
11	— 2.9	— 2.8	— 2.1	— 3.9	— 4.4	— 4.6	— 4.9	— 5.6	— 4.3	— 2.8	— 3.4	— 3.0	— 2.4	— 2.5	— 0.4
12	— 8.7	— 9.7	— 9.7	—10.0	—10.4	—10.8	—11.1	—11.1	—11.0	—10.2	—10.3	— 9.6	— 8.3	— 7.7	— 9.3
13	—13.9	—13.8	—14.3	—14.9	—14.6	—14.8	—14.9	—14.9	—13.1	—11.7	—10.7	— 9.5	— 9.0	— 9.8	—10.0
14	—15.8	—17.1	—17.2	—17.0	—16.8	—16.3	—17.0	—16.3	— 9.1	— 8.0	— 8.2	— 6.5	— 6.2	— 6.1	— 5.5
15	— 3.4	— 3.6	— 3.9	— 4.1	— 3.0	— 2.9	— 3.0	— 3.1	— 3.1	— 2.2	— 3.4	— 6.0	— 6.9	— 9.8	—10.5
16	—13.2	—13.3	—13.5	—13.7	—13.6	—13.6	—13.8	—13.5	—13.2	—12.4	—11.2	—11.0	—11.4	—10.3	—10.7
17	—12.8	—12.9	—13.2	—13.3	—13.2	—13.1	—13.0	—12.4	—11.6	—10.5	— 9.1	— 9.4	— 8.6	— 9.8	— 8.7
18	—10.4	—10.9	—11.5	—12.7	—12.7	—13.4	—15.5	—15.2	—13.9	— 9.9	— 9.8	— 8.9	— 9.3	— 7.9	— 8.4
19	— 8.9	—10.1	— 9.7	—11.8	—12.7	—10.6	—10.4	—10.4	— 8.4	— 5.8	— 6.0	— 5.5	— 8.7	— 4.4	— 3.6
20	—11.0	—11.1	—10.5	—10.6	—11.0	—10.7	—10.8	—10.7	—10.1	— 9.7	— 9.6	— 9.2	— 4.6	— 6.0	— 6.0
21	—10.9	—11.4	—11.6	—11.5	—12.0	—12.0	—12.0	—12.0	—11.1	—11.0	—10.1	— 9.5	— 8.3	— 6.1	— 8.1
22	—10.8	—11.4	—11.7	—12.9	—14.3	—14.3	—13.4	—13.1	—12.2	— 7.9	—11.1	—11.1	— 9.4	— 6.1	— 4.0
23	— 9.7	—10.4	—10.7	—11.4	—11.0	—10.4	—10.6	—10.6	—11.2	— 9.1	—10.3	— 7.1	— 8.4	— 4.8	— 2.1
24	—10.7	—10.8	—10.9	—10.7	—11.7	—13.0	—12.5	—12.5	— 9.7	— 8.7	— 7.4	— 4.1	— 2.5	— 4.4	— 6.0
25	—10.8	—11.7	—12.3	—11.3	—11.8	—11.7	—10.4	— 8.4	— 7.4	— 4.7	— 6.6	— 6.5	— 6.0	— 6.2	— 6.4
26	— 2.6	— 2.5	— 2.5	— 2.4	— 2.4	— 2.0	— 1.9	— 1.0	— 1.5	— 0.6	— 0.9	— 0.6	— 1.3	— 0.1	— 0.2
27	— 5.1	— 5.9	— 6.2	— 6.9	— 7.4	— 8.1	— 8.6	— 8.5	— 7.6	— 8.3	— 7.7	— 6.3	— 7.0	— 6.1	— 4.4
28	—11.5	—11.5	—11.5	—11.6	—11.9	—11.1	—11.4	—10.8	— 9.3	— 9.4	— 8.6	— 7.6	— 7.1	— 5.4	— 5.0
29	— 7.6	— 8.1	— 8.5	— 8.8	— 8.6	— 9.5	—10.9	— 9.4	— 8.1	— 4.6	— 2.6	— 5.1	— 2.0	— 3.2	— 2.8
30	— 1.8	— 1.4	— 2.6	— 1.3	— 1.2	— 1.0	— 0.8	— 0.5	— 0.4	— 0.5	— 0.0	— 0.3	— 0.0	— 0.4	— 0.7
31	— 1.9	— 2.2	— 3.1	— 4.5	— 4.7	— 4.8	— 5.1	— 5.1	— 0.8	— 0.0	— 1.0	— 1.1	— 2.6	— 2.3	— 3.9
Среднее.	— 8.3	— 8.8	— 9.0	— 9.2	— 9.6	— 9.6	— 9.8	— 9.5	— 8.5	— 7.0	— 6.5	— 5.9	— 5.2	— 4.9	— 4.8

3	4	5	6	7	8	9	10	11	12	Средняя с $1^{ч}$ н. до $12^{ч}$ н.	$\frac{7^{ч}+1^{ч}+9^{ч}}{3}$	Разность.	Максимумъ.	Минимумъ.	Разность.
— 5.6	—10.0	— 9.8	— 8.5	—10.5	— 7.6	— 6.2	— 6.6	— 9.0	—10.0	—10.7	—10.4	— 0.3	— 5.4	—17.2	11.8
— 5.5	— 7.0	— 6.8	— 5.8	— 5.7	— 5.3	— 4.4	— 5.0	— 6.0	— 5.7	— 6.8	— 4.9	— 1.9	— 4.4	—10.0	5.6
— 2.6	— 3.9	— 4.4	— 5.6	— 6.0	— 5.8	— 6.2	— 8.8	—12.4	—10.7	— 5.7	— 4.8	— 0.9	— 0.4	—12.7	13.1
— 2.7	— 2.8	— 3.1	— 3.4	— 3.2	— 3.0	— 3.0	— 2.9	— 2.9	— 2.6	— 8.3	— 7.1	— 1.2	— 1.6	—18.1	16.5
— 0.8	— 0.9	— 1.0	— 1.2	— 2.0	— 2.2	— 2.6	— 3.5	— 3.9	— 4.5	— 1.6	— 1.6	— 0.0	— 0.5	— 4.7	5.2
— 2.5	— 4.3	— 5.4	— 6.7	— 6.9	— 6.3	— 4.8	— 6.6	— 8.6	—10.5	— 6.0	— 5.7	— 0.3	— 1.6	—10.5	8.9
— 6.2	— 7.5	— 7.7	— 7.4	— 6.6	— 5.7	— 4.8	— 4.4	— 3.8	— 5.0	— 8.5	— 8.1	— 0.4	— 3.8	—14.0	10.2
0.2	0.4	0.1	0.3	0.4	0.3	0.2	— 0.2	— 2.7	— 3.0	— 0.5	— 0.2	— 0.3	— 1.0	— 5.7	6.7
— 3.4	— 6.4	— 7.3	— 7.7	— 8.2	— 8.2	— 8.2	— 9.4	— 8.6	— 9.5	— 4.7	— 5.3	— 0.6	— 2.2	—10.2	12.4
— 5.2	— 5.4	— 5.5	— 5.5	— 5.2	— 4.5	— 3.7	— 3.7	— 3.7	— 2.9	— 8.4	— 7.4	— 1.0	— 2.1	—16.7	14.6
— 0.7	— 3.4	— 5.4	— 7.4	— 6.7	— 7.1	— 6.8	— 7.7	— 8.5	— 8.7	— 4.2	— 5.0	— 0.8	— 0.2	— 8.9	9.1
— 8.9	—10.7	—11.5	—12.2	—12.6	—12.8	—12.8	—13.3	—13.6	—13.9	—10.8	—10.5	— 0.3	— 7.2	—14.0	6.8
— 9.7	—11.7	—12.6	—12.9	—14.3	—14.3	—13.6	—15.0	—15.5	—15.8	—12.9	—12.8	— 0.1	— 7.9	—16.1	8.2
— 5.4	— 5.2	— 5.0	— 4.6	— 4.0	— 3.6	— 3.4	— 2.9	— 2.4	— 3.4	— 8.9	— 8.6	— 0.3	— 1.9	—17.4	15.5
—11.1	—11.1	—12.0	—12.8	—13.1	—13.0	—13.0	—13.1	—13.1	—13.2	— 7.8	— 8.6	— 0.8	— 1.5	—13.3	11.8
—10.5	—11.1	—11.8	—12.2	—12.2	—12.4	—12.8	—12.9	—12.8	—12.8	—12.4	—12.2	— 0.2	— 9.0	—13.8	4.8
— 7.7	— 7.1	— 8.9	— 9.7	—10.3	— 9.9	— 9.7	— 9.7	—10.4	—10.4	—10.6	—10.6	— 0.0	— 6.4	—13.5	7.1
— 7.0	— 9.3	— 9.7	—10.1	— 9.9	— 8.9	— 8.8	— 8.9	— 8.9	— 8.9	—10.5	—10.6	— 0.1	— 6.4	—15.7	9.3
— 4.9	— 8.5	— 9.2	— 9.8	—10.4	—10.4	—10.2	—10.3	—10.3	—11.0	— 8.8	— 8.3	— 0.5	— 2.4	—12.7	10.3
— 5.7	— 7.2	— 8.6	— 9.7	—10.4	—10.7	—10.6	—11.0	—10.9	—10.9	— 9.4	— 9.1	— 0.3	— 3.3	—11.6	8.3
— 8.5	— 8.7	— 9.7	—10.4	—10.5	—10.4	—10.4	—10.3	—10.9	—10.8	—10.3	— 9.5	— 0.8	— 5.7	—12.3	6.6
— 4.3	— 6.8	—10.0	—10.2	— 9.7	— 9.5	— 8.8	— 8.9	— 9.1	— 9.7	—10.0	— 9.3	— 0.7	— 3.9	—14.9	11.0
— 4.0	— 7.1	— 7.8	— 8.3	— 8.4	— 8.5	— 9.2	— 9.4	— 9.9	—10.7	— 8.8	— 8.2	— 0.6	— 2.1	—11.6	9.5
— 7.7	— 8.6	— 9.3	— 9.5	—10.0	— 9.4	— 9.0	— 9.2	—10.4	—10.8	— 9.1	— 8.6	— 0.5	— 0.9	—13.2	12.3
— 5.6	— 5.3	— 5.4	— 5.1	— 4.5	— 3.6	— 3.1	— 2.9	— 2.7	— 2.6	— 6.9	— 5.9	— 1.0	— 2.6	—12.8	10.2
— 1.4	— 0.0	— 1.3	— 1.0	— 2.8	— 3.1	— 3.8	— 4.1	— 4.8	— 5.1	— 1.8	— 1.6	— 0.2	— 1.9	— 5.2	7.1
— 6.8	— 7.2	— 7.9	— 8.5	— 9.4	—10.3	—10.7	—10.3	—11.9	—11.5	— 7.9	— 8.4	— 0.5	— 2.4	—12.0	9.6
— 4.0	— 3.6	— 5.7	— 6.1	— 6.1	— 7.0	— 7.0	— 7.0	— 7.0	— 7.6	— 8.1	— 7.7	— 0.4	— 1.9	—12.1	10.2
— 4.3	— 4.4	— 6.2	— 6.2	— 5.3	— 4.2	— 3.1	— 2.5	— 2.0	— 1.8	— 5.6	— 5.2	— 0.4	— 1.0	—10.9	9.9
— 0.6	— 0.5	— 0.1	— 0.5	— 0.6	— 1.0	— 1.0	— 1.0	— 1.2	— 1.9	— 0.6	— 0.4	— 0.2	— 2.5	— 2.6	5.1
— 3.6	— 4.8	— 5.3	— 6.2	— 5.7	— 6.0	— 6.0	— 7.2	— 8.0	— 8.2	— 4.1	— 4.5	— 0.4	— 0.0	— 8.7	8.7
— 5.0	— 6.1	— 6.9	— 7.2	— 7.4	— 7.2	— 7.0	— 7.4	— 7.9	— 8.2	— 7.4	— 7.1	— 0.3	— 2.5	—12.0	9.5

Число по новому стилю.	12	1	2	3	4	5	6	7	8	9	10	11	Полдень.	1	2
1	— 8.2	— 8.8	— 9.2	— 9.0	— 8.7	—10.3	— 8.1	— 8.2	— 5.4	— 4.7	— 2.9	— 3.2	— 2.7	— 3.7	— 0.9
2	— 6.8	— 7.4	— 7.0	— 7.0	— 8.1	— 9.2	— 9.5	— 9.3	— 5.5	— 5.5	— 6.4	— 1.1	— 0.4	— 3.3	— 2.6
3	— 9.0	—10.0	—12.2	—12.6	—11.8	—13.5	—14.9	—13.8	— 6.6	— 4.5	— 4.6	— 3.4	— 3.6	— 3.6	— 6.0
4	— 8.0	— 8.4	— 8.7	— 9.1	— 9.6	— 9.8	—10.0	— 8.6	— 7.8	— 7.8	— 5.6	— 5.7	— 2.6	— 4.1	— 2.5
5	— 8.9	—10.8	—10.7	—11.7	—11.7	—13.1	—14.6	—13.6	— 7.0	— 5.8	— 3.0	— 4.3	— 3.5	— 3.1	— 4.6
6	— 7.5	— 9.0	— 9.2	—10.6	—10.7	—11.4	—11.8	—10.5	— 8.6	— 6.4	— 4.0	— 6.0	— 4.2	— 5.4	— 1.1
7	— 3.2	— 4.0	— 4.0	— 4.2	— 4.5	— 3.6	— 1.9	— 0.8	1.2	3.1	5.8	5.8	8.9	4.2	6.9
8	— 0.1	— 0.6	— 1.1	— 1.7	— 2.0	— 2.5	— 2.1	— 0.2	— 0.7	— 2.3	3.6	3.6	3.8	4.2	5.0
9	— 3.2	— 3.9	— 4.4	— 4.8	— 5.0	— 5.3	— 5.4	— 4.3	— 2.7	— 4.0	— 2.5	— 1.7	— 1.0	— 1.7	— 2.6
10	— 3.2	— 3.4	— 3.6	— 3.8	— 4.1	— 4.1	— 3.9	— 2.9	— 1.2	— 2.7	— 1.7	1.0	1.0	— 0.2	— 0.7
11	— 2.3	— 2.8	— 3.0	— 3.2	— 3.3	— 3.5	— 3.2	— 1.4	— 0.8	— 1.4	— 2.5	— 0.9	2.0	0.6	— 1.5
12	— 1.8	— 1.8	— 1.8	— 1.8	— 1.9	— 2.1	— 2.2	— 1.2	— 0.3	— 0.2	2.1	1.0	0.7	1.6	0.0
13	— 2.4	— 2.7	— 2.8	— 2.9	— 3.0	— 2.6	— 2.3	— 1.4	0.8	1.8	— 2.0	4.5	4.6	2.0	4.2
14	0.1	— 0.4	— 0.6	— 0.8	— 0.9	— 0.7	— 0.6	— 0.1	— 0.1	0.7	0.6	— 0.2	0.4	0.2	— 0.7
15	— 1.1	— 1.0	— 0.8	— 0.8	— 0.7	— 0.6	— 0.2	0.1	0.2	0.4	1.5	3.4	2.1	1.2	4.4
16	0.1	— 0.2	— 0.7	— 0.7	— 0.4	— 0.1	0.1	0.5	1.9	1.0	0.0	0.4	1.1	1.6	2.4
17	— 1.2	— 0.9	— 0.9	— 1.1	— 0.9	— 0.9	— 0.9	— 1.0	— 0.2	0.3	0.5	— 0.3	— 0.2	0.6	1.3
18	— 1.3	— 1.6	— 1.8	— 2.2	— 2.5	— 2.8	— 2.3	— 1.1	0.4	5.5	3.0	3.1	2.4	2.6	3.4
19	0.5	— 0.4	— 1.0	— 0.2	— 0.5	— 0.6	— 1.2	0.7	— 2.1	3.2	5.9	6.7	5.1	6.0	5.4
20	0.9	0.6	— 0.3	— 0.9	— 1.3	— 0.8	0.3	2.2	2.8	3.1	4.6	5.6	5.7	6.4	5.2
21	1.8	1.2	— 0.2	— 1.2	— 2.2	— 1.8	— 1.6	1.0	— 3.7	5.1	5.1	6.4	5.5	4.6	2.8
22	— 0.6	— 0.5	— 0.2	0.1	0.1	0.3	0.3	0.8	1.1	0.9	0.9	1.3	1.4	2.0	2.0
23	— 0.3	— 0.5	— 0.4	— 0.6	— 1.4	— 1.7	— 0.2	1.0	4.0	6.7	9.1	9.3	8.4	5.7	6.1
24	2.6	2.1	2.0	2.0	1.9	1.5	1.4	1.8	1.9	1.6	1.4	1.4	1.4	2.4	4.8
25	— 0.3	— 0.6	— 0.9	— 0.8	— 0.9	— 1.1	— 0.3	0.5	2.6	4.0	4.3	6.0	4.7	4.8	6.1
26	0.1	— 0.2	— 0.4	— 1.1	— 0.8	— 1.5	— 1.2	0.8	1.5	2.6	2.0	2.4	2.5	2.8	2.6
27	— 0.1	— 0.2	— 0.3	— 0.9	— 1.4	— 1.9	— 0.8	0.9	2.2	3.4	3.6	3.9	4.3	5.6	5.5
28	2.2	1.2	1.7	1.3	1.2	0.7	0.1	0.6	0.9	1.2	0.5	1.4	1.7	1.0	2.0
29	— 0.6	— 0.8	— 0.9	— 1.0	— 1.0	— 1.0	0.7	0.9	3.4	1.9	3.3	3.5	3.3	2.6	2.1
30	— 0.6	— 0.9	— 1.4	— 1.4	— 1.3	— 1.4	— 1.5	— 0.5	0.8	1.5	2.8	3.0	3.5	3.4	4.2
31															
Среднее.	— 2.1	— 2.6	— 2.8	— 3.1	— 3.2	— 3.5	— 3.3	— 2.2	— 0.5	0.2	1.0	1.6	1.9	1.4	1.3

3	4	5	6	7	8	9	10	11	12	Средняя съ $1^{ч}$ н. до $12^{ч}$ н.	$\frac{7^{ч}+1^{ч}+9^{ч}}{3}$	Разность.	Максимумъ.	Минимумъ.	Разность.
— 1.2	— 1.3	— 3.7	— 4.3	— 5.0	— 5.4	— 5.8	— 6.5	— 6.8	— 6.8	— 5.6	— 5.9	0.3	0.9	—10.8	11.7
— 2.5	— 4.9	— 7.1	— 7.2	— 7.6	— 7.3	— 6.8	— 7.6	— 8.5	— 9.0	— 6.2	— 6.5	0.3	0.8	— 9.5	10.3
— 5.3	— 5.7	— 8.0	— 7.8	— 8.4	— 7.8	— 7.8	— 7.7	— 7.8	— 8.0	— 8.2	— 8.4	0.2	— 1.9	—15.2	13.3
— 4.2	— 2.4	— 7.4	— 8.0	— 7.8	— 7.5	— 6.6	— 6.8	— 8.7	— 8.9	— 7.0	— 6.4	— 0.6	— 1.5	—10.5	9.0
— 3.2	— 5.5	— 8.2	— 7.2	— 7.2	— 6.8	— 5.7	— 5.9	— 6.1	— 7.5	— 7.6	— 7.5	— 0.1	— 1.2	—14.6	13.4
— 1.5	— 1.5	— 2.8	— 3.4	— 4.3	— 4.4	— 3.8	— 3.5	— 3.1	— 3.2	— 5.9	— 6.6	0.7	0.8	—12.8	18.6
4.0	4.4	4.0	4.4	3.8	3.4	4.8	4.7	0.9	— 0.1	1.9	2.7	— 0.8	9.5	— 5.1	14.6
2.9	1.8	0.3	— 0.7	— 1.4	— 2.4	— 2.4	— 2.9	— 3.0	— 3.2	0.1	0.5	— 0.4	6.9	— 3.2	10.1
— 2.7	— 3.1	— 3.4	— 3.6	— 3.7	— 3.2	— 2.8	— 3.0	— 3.2	— 3.2	— 3.4	— 2.9	— 0.5	— 0.7	— 5.5	4.8
— 1.3	— 1.9	— 2.4	— 2.7	— 2.5	— 2.5	— 1.9	— 2.1	— 2.4	— 2.3	— 2.2	— 1.7	— 0.5	2.3	— 4.1	6.4
— 1.4	— 1.3	— 1.8	— 2.7	— 2.0	— 1.4	— 1.0	— 1.4	— 1.5	— 1.8	— 1.7	— 0.6	— 1.1	2.2	— 3.6	5.8
— 0.2	— 3.1	— 3.2	— 3.1	— 3.4	— 2.7	— 1.9	— 2.0	— 2.2	— 2.4	— 1.3	— 0.5	— 0.8	2.2	— 3.4	5.6
0.2	— 0.2	— 0.5	— 1.8	— 1.2	— 0.4	0.3	0.5	0.2	0.1	— 0.1	0.3	— 0.4	6.3	— 3.1	9.4
0.5	— 0.5	— 0.7	— 1.3	— 1.2	— 1.0	— 0.8	— 0.9	— 1.1	— 1.1	— 0.4	— 0.2	— 0.2	0.7	— 1.1	1.8
3.9	2.4	3.1	1.6	0.6	0.6	1.2	0.7	0.5	0.1	1.0	0.8	0.2	6.7	— 1.1	7.8
0.8	— 0.6	— 1.5	— 1.6	— 2.6	— 2.1	— 1.5	— 1.5	— 1.2	— 1.2	— 0.2	0.2	— 0.4	2.5	— 2.6	5.1
0.7	— 0.3	— 0.2	— 0.4	— 0.4	— 0.3	— 0.1	— 0.5	— 1.0	— 1.3	— 0.3	— 0.2	— 0.1	1.9	— 1.3	3.2
3.3	3.4	1.3	1.7	1.5	1.7	2.0	2.1	0.9	0.5	1.0	1.2	— 0.2	4.8	— 2.8	7.6
5.8	5.3	2.1	2.0	2.0	1.7	2.2	0.8	0.4	0.9	2.3	3.0	— 0.7	6.7	1.6	8.3
4.9	5.2	3.2	2.5	2.9	2.7	3.0	2.0	1.8	1.8	2.6	3.9	— 1.3	6.5	— 1.4	7.9
1.8	1.8	0.9	0.4	— 0.9	— 0.7	— 0.2	0.1	— 0.1	— 0.6	1.3	1.8	— 0.5	8.3	— 2.2	10.5
2.0	1.3	1.3	1.4	1.1	1.3	1.8	1.1	0.2	— 0.3	0.9	1.5	— 0.6	2.1	— 0.6	2.7
5.8	4.8	1.6	2.0	1.8	2.1	2.6	3.3	2.5	2.6	3.0	3.1	— 0.1	10.0	— 1.8	11.8
4.8	4.1	2.6	1.8	1.1	0.8	1.0	0.6	0.1	— 0.3	1.9	1.7	0.2	5.1	— 0.3	5.4
5.8	4.9	4.2	3.5	2.4	1.5	1.4	0.8	0.4	0.1	2.2	2.2	0.0	7.1	1.1	8.2
2.2	2.7	0.8	0.5	0.1	0.1	0.3	0.1	— 0.1	— 0.1	0.8	1.3	— 0.5	3.5	— 1.6	5.1
4.5	4.5	4.3	4.0	3.3	3.9	3.2	2.5	2.6	2.2	2.4	3.2	— 0.8	6.0	— 2.1	8.1
1.5	1.3	0.9	0.2	— 0.2	— 0.1	— 0.4	— 0.3	— 0.4	— 0.6	0.8	0.4	0.4	2.2	— 0.6	2.8
1.9	2.1	1.0	0.2	0.1	0.0	— 0.2	— 0.4	— 0.6	— 0.6	0.9	1.1	— 0.2	4.1	— 1.2	5.3
4.9	5.0	3.5	3.1	3.1	2.5	3.5	0.7	0.4	0.3	1.6	2.1	— 0.5	5.1	— 1.5	6.8
1.3	0.8	— 0.5	— 0.9	— 1.2	— 1.1	— 0.7	— 1.1	— 1.6	— 1.8	— 1.1	— 0.5	— 0.6	3.7	— 4.2	7.9

Число по новому стилю.	12	1	2	3	4	5	6	7	8	9	10	11	Полдень.	1	2
1	0.3	0.3	— 1.3	— 1.9	— 1.3	— 0.6	— 1.1	1.1	2.5	2.6	5.4	5.9	6.1	6.4	6.7
2	1.8	1.3	0.8	— 0.5	— 0.1	0.0	0.4	1.6	3.5	4.2	4.2	4.0	4.6	5.0	5.4
3	2.9	3.1	0.9	0.4	0.1	— 0.4	— 0.1	1.4	2.3	3.3	6.0	6.0	5.9	6.2	6.0
4	— 0.4	— 0.5	— 0.6	— 0.2	0.0	0.5	1.2	2.2	3.5	5.8	6.2	5.7	3.3	3.4	3.9
5	0.9	0.7	0.2	0.1	0.6	0.6	0.9	1.4	2.1	2.0	0.5	1.8	1.7	1.5	1.5
6	0.3	0.1	0.0	— 0.2	— 0.2	— 0.1	— 0.1	0.6	0.8	1.5	5.6	2.9	6.5	4.3	5.3
7	0.3	0.0	— 0.1	— 0.6	— 0.5	— 0.3	— 0.1	2.0	3.4	3.1	4.4	5.1	4.9	5.5	4.7
8	1.2	0.6	0.5	0.2	— 1.3	— 1.1	— 0.2	1.0	1.7	4.3	4.9	5.3	5.4	5.4	5.6
9	0.5	0.5	— 0.9	— 1.0	— 2.2	— 2.7	— 2.0	— 0.4	1.1	2.7	4.4	5.6	6.2	6.2	7.3
10	— 0.1	— 0.3	— 0.6	— 0.9	— 1.4	— 2.3	— 0.4	1.7	3.3	4.2	4.6	6.6	7.6	7.8	10.4
11	6.6	6.2	5.5	4.5	4.3	4.5	3.7	4.2	6.6	6.3	7.1	8.6	9.0	8.9	8.4
12	1.9	1.8	1.5	1.0	1.3	1.3	3.0	3.4	5.9	5.9	6.8	7.6	6.5	6.6	7.4
13	3.0	2.4	0.9	0.8	0.6	0.4	1.7	3.8	3.9	3.6	4.4	5.4	3.5	3.8	4.5
14	— 1.0	— 0.4	0.0	0.6	0.1	0.0	1.1	2.6	4.0	5.4	4.0	3.6	3.9	3.4	3.2
15	0.2	0.1	— 0.4	— 0.3	— 0.2	— 0.2	0.3	2.8	2.8	4.1	4.5	4.2	4.9	4.6	4.6
16	0.0	0.3	0.1	— 0.1	— 0.2	0.4	0.6	2.6	2.4	2.5	2.4	3.4	3.5	3.6	3.8
17	0.3	0.1	— 0.2	— 0.4	— 0.4	— 0.2	0.0	0.6	1.8	1.9	2.7	2.8	2.9	2.6	2.8
18	0.1	0.1	0.1	— 0.1	— 0.4	— 0.2	0.3	0.8	1.4	1.8	1.6	2.3	3.6	2.8	2.0
19	0.2	— 0.9	— 0.8	— 0.6	— 0.5	— 0.2	0.1	2.0	2.5	3.2	4.5	3.7	3.5	3.0	3.2
20	0.5	0.4	0.4	0.3	0.2	0.3	0.4	2.1	4.2	4.0	4.8	4.9	4.5	4.2	5.1
21	1.5	1.6	1.1	0.4	— 0.3	0.3	1.8	3.3	4.4	4.5	4.8	5.0	5.2	5.0	5.1
22	1.5	1.3	0.7	0.8	1.0	1.2	2.1	2.4	2.7	5.1	5.5	5.9	4.4	6.0	6.3
23	1.2	0.9	0.5	0.3	0.3	0.3	0.8	1.1	1.9	2.7	3.2	4.1	5.8	5.6	5.5
24	1.6	1.5	1.5	1.6	1.6	1.4	1.3	1.4	2.0	2.8	4.9	5.3	5.6	6.3	6.3
25	0.8	0.7	0.7	0.4	1.0	0.4	0.7	1.5	2.1	4.8	5.4	6.4	7.2	7.2	6.2
26	0.1	0.1	0.7	— 0.1	— 0.4	— 0.8	— 0.4	0.4	2.2	4.6	6.5	7.9	8.6	10.6	13.2
27	9.2	8.9	9.0	9.9	9.1	8.1	9.7	10.7	12.6	14.5	15.5	16.5	16.2	16.2	16.5
28	8.6	8.7	7.9	7.0	5.5	5.1	4.7	3.7	3.6	3.4	3.3	2.2	1.3	2.0	1.9
29	3.4	3.4	3.3	2.6	2.2	2.6	3.8	3.0	5.4	5.5	7.7	9.5	11.6	10.4	7.8
30	4.9	5.2	4.8	5.3	4.6	5.5	9.2	9.3	10.0	11.7	11.8	11.3	11.8	11.8	11.7
31	9.3	7.9	7.5	7.8	7.1	7.0	8.3	9.7	10.5	14.0	13.8	13.9	14.9	13.7	13.3
Среднее.	2.0	1.8	1.4	1.2	0.9	1.0	1.7	2.7	3.8	4.7	5.5	5.9	6.1	6.1	6.3

3	4	5	6	7	8	9	10	11	12	Средняя съ 1ч н. до 12ч н.	$\frac{7^h+1^h+9^h}{3}$	Размѣсъ.	Максимумъ.	Минимумъ.	Разность.
7.3	7.3	5.4	4.5	4.2	2.9	3.2	2.3	2.0	1.8	3.0	3.6	— 0.6	7.8	— 2.1	9.9
5.3	5.8	4.5	4.0	3.5	3.0	2.8	2.2	2.8	2.9	2.9	3.1	— 0.2	5.9	— 0.5	6.4
5.7	4.9	3.4	2.6	2.0	— 0.3	— 0.2	— 0.1	— 0.7	— 0.4	2.5	2.5	0.0	6.9	— 0.9	7.8
3.4	3.9	4.0	3.2	2.6	1.8	1.1	0.3	1.2	0.9	2.3	2.2	0.1	7.7	— 0.7	8.4
2.0	1.1	0.9	1.6	1.1	0.7	0.6	0.6	0.4	0.3	1.0	1.2	— 0.2	3.1	— 0.2	3.3
5.7	4.3	2.1	1.7	1.3	1.0	1.1	1.0	0.8	0.3	1.9	2.0	— 0.1	9.6	— 0.2	9.8
5.8	6.4	4.0	3.0	2.9	2.1	2.1	1.1	0.8	1.2	2.5	3.2	— 0.7	6.7	— 1.1	7.8
5.4	4.5	3.9	3.2	3.2	2.3	2.3	1.9	0.7	0.5	2.5	2.9	— 0.4	6.4	— 1.5	7.9
6.7	6.3	3.8	3.5	2.7	2.0	1.4	1.3	0.2	— 0.1	2.2	2.4	— 0.2	7.4	— 2.8	10.2
10.5	10.7	9.3	7.7	7.5	7.2	7.8	7.6	6.8	6.6	4.9	5.8	— 0.9	11.3	— 2.7	14.0
7.7	6.8	5.9	5.2	4.4	3.4	2.9	2.7	2.4	1.9	5.6	5.3	0.3	9.4	1.6	11.0
7.6	8.0	6.8	5.9	5.1	4.1	4.5	3.4	4.0	3.0	4.7	4.8	— 0.1	8.7	0.9	9.6
4.2	3.7	3.3	2.4	2.0	1.1	0.6	0.6	— 0.2	— 1.0	2.4	2.7	— 0.3	5.7	— 1.0	6.7
3.9	3.6	3.7	2.7	2.2	1.6	1.5	1.0	0.8	0.2	2.2	2.5	— 0.3	6.1	— 1.8	7.9
4.1	5.6	4.7	3.9	3.0	1.6	0.8	0.1	— 0.6	0.0	2.3	2.7	— 0.4	5.6	— 0.6	6.2
3.7	2.8	2.7	1.3	0.8	0.7	0.8	0.6	0.4	0.3	1.6	2.3	— 0.7	4.6	— 0.2	4.8
3.0	2.7	2.1	1.9	1.4	1.3	1.2	0.7	0.4	0.1	1.3	1.5	— 0.2	3.3	— 0.4	3.7
1.5	2.7	2.8	2.1	1.2	0.8	0.8	0.6	0.5	0.2	1.2	1.5	— 0.3	3.7	— 0.5	4.2
3.3	2.8	1.9	1.2	1.1	0.5	— 0.2	0.3	0.2	0.5	1.4	1.6	— 0.2	4.5	— 1.1	5.6
5.0	4.8	4.2	4.1	3.3	2.5	2.0	1.7	1.6	1.5	2.8	2.8	0.0	5.3	0.0	5.3
4.5	4.6	4.8	4.0	3.0	2.1	1.8	1.5	1.5	1.5	3.0	3.4	— 0.4	5.2	— 0.3	5.5
7.5	4.9	3.6	3.3	1.9	1.3	2.1	1.4	1.1	1.2	3.1	3.5	— 0.4	7.5	0.6	6.9
6.1	5.3	4.4	2.6	1.8	1.7	1.9	1.7	1.6	1.6	2.6	2.9	— 0.3	6.3	0.2	6.1
7.0	5.7	4.8	3.6	2.6	1.9	1.3	1.0	0.9	0.8	3.1	3.0	0.1	8.1	0.7	7.4
7.0	6.7	6.1	4.8	3.9	3.0	1.4	0.4	0.3	0.1	3.2	3.4	— 0.2	7.6	— 0.2	7.8
15.0	14.9	14.0	11.3	11.9	10.8	10.7	9.1	8.2	9.2	6.8	7.2	— 0.4	15.6	— 1.2	16.8
17.3	17.2	15.5	14.7	13.9	13.1	11.4	11.3	9.4	8.6	12.8	12.8	0.0	17.6	7.6	10.0
3.0	4.1	4.5	4.8	5.0	4.8	4.9	4.7	4.1	3.4	4.4	3.5	0.9	9.2	1.3	7.9
7.0	4.0	4.9	4.2	4.5	5.5	5.5	5.4	5.4	4.9	5.4	6.3	— 0.9	12.5	1.1	11.4
12.0	11.8	11.3	11.0	10.7	10.4	10.0	10.2	10.1	9.3	9.5	10.4	— 0.9	12.9	4.3	8.6
14.0	13.7	12.8	12.7	12.1	11.3	8.7	7.7	5.9	7.2	10.7	10.7	0.0	14.9	5.9	9.0
6.5	6.2	5.4	4.6	4.1	3.4	3.1	2.7	2.4	2.2	3.7	4.0	— 0.3	8.0	0.1	7.9

Число по новому стилю	12	1	2	3	4	5	6	7	8	9	10	11	Полдень	1	2
1	7.2	6.7	5.5	3.7	2.7	3.1	2.9	3.0	2.9	3.2	3.3	5.2	8.9	10.5	9.0
2	5.1	4.8	4.8	4.8	4.8	5.0	6.9	9.0	10.6	10.6	11.8	12.5	13.0	13.8	14.3
3	8.1	8.5	7.5	7.0	5.8	7.2	6.3	9.8	8.6	12.2	12.3	14.0	9.4	11.2	11.5
4	1.9	1.9	1.9	3.2	2.5	2.3	4.0	6.2	3.9	4.4	5.5	5.4	5.2	5.1	4.1
5	2.7	3.0	3.1	3.2	3.6	3.9	4.6	6.3	8.4	8.5	11.9	14.0	15.7	13.6	14.1
6	5.9	5.2	4.9	5.1	4.9	5.7	6.9	8.4	9.5	10.3	13.7	14.9	16.5	17.6	15.2
7	7.3	6.1	6.5	6.3	5.3	4.7	4.3	4.7	4.3	4.8	6.0	6.0	5.1	6.8	7.7
8	5.0	5.1	5.3	5.4	5.5	5.7	6.5	6.0	6.3	6.5	6.9	7.2	7.7	8.1	8.9
9	5.4	5.5	5.4	5.4	5.3	5.3	5.6	6.6	6.8	7.1	6.8	7.3	8.1	9.0	9.9
10	4.9	6.6	5.9	6.2	5.1	5.1	7.1	9.4	10.9	13.6	12.9	15.5	15 7	19.1	17.6
11	9.8	11.3	10.3	9.3	9.4	9.9	9.5	9.4	9.5	8.5	7.4	6.3	6.2	6.3	6.6
12	4.9	4.7	4.5	4.5	4.3	5.1	5.3	5.6	6.3	6.4	7.4	6.0	6.0	6.1	6.8
13	4.0	3.9	4.1	3.6	4.4	4.2	4.2	5.0	5.1	6.2	7.3	8.6	8.2	9.4	9.3
14	4.7	4.2	4.2	4.0	3.9	4.0	5.8	8.4	10.0	10.7	11.2	12.2	12.2	12.8	11.8
15	2.9	2.3	1.8	1.1	0.7	1.5	2.4	4.9	7.0	8.5	9.5	10.6	9.8	10.2	11.4
16	5.0	4.0	3.9	2.8	2.8	3.5	8.4	12.2	14.5	15.0	16.9	17.7	17.7	17.4	17.6
17	10.5	9.8	8.0	8.4	7.8	7.5	9.3	10.6	13.5	14.0	14.8	16.5	16.7	16.3	15.3
18	8.8	9.7	9.0	9.3	8.2	9.6	10.8	12.3	13.4	14.2	15.1	15.9	18.6	16.8	17.3
19	10.3	10.8	9.9	10.1	9.9	9.9	10.8	11.4	12.4	14.6	16.2	15.5	15.4	15.6	15.8
20	9.5	10.2	10.1	10.1	10.1	10.1	11.0	12.0	12.3	15.0	16.9	18.7	18.6	18.6	20.6
21	15.6	16.4	12.1	13.3	11.8	11.9	16.4	17.3	18.5	19.7	20.7	21.3	19.5	18.7	20.1
22	7.2	7.3	7.2	6.8	6.1	5.2	8.2	10.0	11.5	13.5	13.4	14.8	15.6	14.8	16.7
23	5.9	6.5	5.8	4.8	4.4	5.0	7.1	9.2	11.9	12.9	13.8	14.9	14.4	16.4	18.0
24	13.6	13.8	13.9	12.8	13.0	14.7	15.6	17.2	18.1	19.7	21.9	22.2	20.1	20.2	21.2
25	15.3	14.9	13.9	14.8	13.3	13.8	16.3	16.1	18.1	19.8	22.4	23.0	21.1	22.6	21.2
26	16.5	14.2	13.7	15.5	15.2	15.0	16.8	19.1	19.6	20.4	22.3	22.9	23.0	23.1	23.6
27	14.1	14.1	13.8	13.0	12.3	13.6	13.9	15.2	16.5	18.8	19.2	19.2	20.5	21.3	21.6
28	13.5	14.6	14.3	14.0	14.1	14.2	14.2	16.2	17.3	18.9	21.1	20.9	22.8	22.8	21.6
29	12.9	11.9	10.6	9.8	10.1	10.7	10.6	11.0	11.3	11.6	12.2	12.9	12.2	12.3	13.0
30	9.8	9.6	9.0	9.5	8.8	8.4	8 6	9.6	9.5	10.1	10.2	9.9	9.4	9.7	10.0
31															
Среднее.	8.3	8.3	7.7	7.6	7.2	7.5	8.7	10.1	11.0	12.0	13.0	13.7	13.8	14.2	14.4

3	4	5	6	7	8	9	10	11	12	Средняя с 1ч н. до 12ч н.	$\frac{T^1+T^2+2T^3}{4}$	Разность.	Максимумъ.	Минимумъ.	Разность.
7.1	7.6	6.6	5.0	4.5	4.9	5.2	5.2	5.0	5.1	5.3	6.2	— 0.9	10.8	2.6	8.2
14.3	14.6	13.5	11.8	11.7	11.4	10.9	10.0	9.0	8.1	10.0	11.2	— 1.2	15.3	4.5	10.8
9.8	9.9	8.6	7.6	6.3	5.8	4.0	3.1	2.7	1.9	8.1	8.3	— 0.2	14.4	1.9	12.5
5.1	5.0	4.4	3.7	3.4	3.2	3.3	3.0	2.6	2.7	3.8	4.9	— 1.1	6.3	1.9	4.4
13.7	10.6	9.8	10.8	9.4	8.5	7.6	6.5	6.2	5.9	8.4	9.2	— 0.8	15.8	2.7	13.1
18.6	18.8	17.2	16.9	12.8	9.1	7.6	6.8	6.3	7.3	10.8	11.2	— 0.4	19.1	4.5	14.6
4.5	4.4	4.4	4.4	4.7	4.8	4.9	4.8	4.9	5.0	5.3	5.5	— 0.2	8.4	4.2	4.2
6.7	7.0	6.8	6.7	7.0	6.4	6.0	5.4	5.4	5.4	6.4	6.7	— 0.3	9.0	5.0	4.0
10.3	10.5	9.3	9.7	8.1	7.4	7.3	6.1	5.2	4.9	7.2	7.6	— 0.4	11.2	4.5	6.7
16.7	15.1	16.2	15.2	12.2	9.5	11.5	8.3	10.9	9.	11.4	13.3	— 1.9	19.2	4.6	14.6
3.0	9.0	7.8	7.5	7.4	6.3	6.2	5.4	5.1	4.9	7.9	7.3	0.6	11.6	4.8	6.8
5.0	4.7	4.4	4.2	3.7	3.6	3.7	3.8	3.9	4.0	5.0	5.1	— 0.1	7.6	3.6	4.0
7.8	7.5	7.0	6.3	5.4	4.9	4.8	4.4	4.6	4.7	5.9	6.4	— 0.5	10.2	3.4	6.8
10.8	11.3	11.9	10.4	9.3	7.7	7.2	5.8	4.0	2.9	8.2	9.5	— 1.3	13.2	2.6	10.6
12.3	11.4	10.7	8.9	8.0	7.7	6.0	7.0	6.8	5.0	6.9	7.0	— 0.1	12.5	0.5	12.0
17.5	17.6	17.3	15.2	13.7	12.9	12.6	11.2	10.4	10.5	12.1	14.1	— 2.0	18.0	2.6	15.4
16.2	16.0	15.2	12.7	12.0	13.3	12.6	10.5	10.2	8.8	12.4	13.2	— 0.8	17.0	7.3	9.7
16.8	17.7	15.9	14.3	12.6	12.8	12.6	11.7	11.9	10.3	13.2	13.9	— 0.7	18.9	7.3	11.4
15.7	16.0	12.6	12.7	11.2	10.8	10.7	10.3	10.3	9.5	12.4	12.6	— 0.2	16.2	9.5	6.7
19.6	19.4	18.5	18.3	17.6	17.2	15.6	16.9	14.8	15.6	15.2	15.4	— 0.2	21.3	9.2	12.1
18.4	17.7	17.7	16.2	14.6	12.9	10.4	9.0	8.1	7.2	15.6	15.5	0.1	23.4	7.2	16.2
15.1	14.6	13.5	12.2	10.8	10.1	8.4	7.4	6.5	5.9	10.7	11.1	— 0.4	17.1	5.2	11.9
19.5	18.6	15.6	14.7	13.3	11.6	10.1	9.6	10.0	13.6	11.6	11.9	— 0.3	20.7	4.4	16.3
22.6	22.9	23.4	21.5	20.5	19.7	18.2	17.5	16.4	15.3	18.4	18.5	— 0.1	23.8	11.7	12.1
21.3	22.7	23.1	20.8	20.2	18.4	16.0	16.6	17.3	16.5	18.5	18.2	0.3	23.1	13.0	10.1
22.8	22.8	22.2	20.0	16.6	18.7	16.4	16.2	15.9	14.1	18.8	19.5	— 0.7	23.7	13.7	10.0
20.2	21.1	21.0	18.4	17.4	17.8	16.8	16.7	15.0	13.5	17.1	17.8	— 0.7	22.8	12.1	10.7
22.1	20.4	19.4	17.0	17.8	16.4	15.0	14.3	14.4	12.9	17.4	18.0	— 0.6	22.8	12.4	10.4
12.9	12.2	11.8	10.9	11.5	11.1	11.0	10.4	10.1	9.8	11.4	11.4	0.0	13.3	9.6	3.7
9.8	9.3	8.9	8.2	8.4	8.3	8.6	8.3	8.1	7.9	9.1	9.3	— 0.2	10.2	7.7	2.5
14.0	13.9	13.2	12.1	11.1	10.4	9.7	9.1	8.7	8.3	10.5	11.3	— 0.8	15.9	6.1	9.8

Число по новому стилю.	12	1	2	3	4	5	6	7	8	9	10	11	Подсень.	1	2
1	7.9	7.3	7.3	7.1	6.7	6.6	9.4	10.0	10.7	11.5	12.9	13.7	14.3	14.0	14.0
2	9.3	8.5	8.4	8.3	8.0	8.7	9.9	10.1	10.0	10.3	11.2	12.4	13.9	12.9	11.5
3	8.1	8.3	8.2	7.8	7.4	8.3	8.9	10.0	12.5	12.0	12.9	17.3	16.9	16.6	17.1
4	13.4	13.2	11.5	11.4	10.6	9.5	12.2	13.4	15.0	16.6	20.1	18.6	18.9	20.0	19.5
5	9.5	9.5	8.3	6.9	6.5	7.8	8.0	9.0	10.1	13.7	13.7	14.7	16.1	15.4	14.3
6	9.0	7.5	7.4	7.5	7.4	7.2	8.2	11.9	13.7	13.8	14.6	17.0	17.0	16.3	16.6
7	10.5	10.3	10.5	10.6	10.4	10.4	10.8	11.2	11.3	13.5	16.3	16.1	16.5	15.2	13.8
8	10.5	10.3	10.0	9.9	9.7	9.6	10.4	11.6	11.2	13.8	15.8	15.8	17.0	17.1	17.1
9	9.7	9.7	9.7	9.5	9.2	9.4	10.4	11.2	14.3	14.3	16.7	17.2	19.3	16.5	17.5
10	17.6	18.0	18.0	17.8	17.8	17.5	18.1	19.0	19.2	20.2	21.3	22.7	24.7	23.6	25.1
11	18.0	17.0	16.7	18.5	16.9	14.4	16.0	17.8	19.3	20.9	21.9	23.6	23.4	24.0	22.7
12	11.0	10.6	10.1	10.1	9.7	9.5	11.7	14.2	14.0	15.2	16.7	17.4	19.3	18.7	15.7
13	10.2	10.5	9.8	9.2	8.5	8.5	9.5	10.1	11.2	13.9	11.2	10.6	11.6	14.6	14.5
14	11.1	10.3	9.3	8.9	8.5	8.9	9.6	11.1	12.2	12.9	12.9	13.2	15.1	15.7	17.0
15	10.4	10.8	9.8	8.6	9.6	9.7	11.2	11.4	12.1	13.6	15.0	17.3	17.7	18.0	18.6
16	11.5	11.3	11.0	10.7	10.9	10.5	11.1	12.0	13.7	15.0	15.8	15.3	13.9	14.6	14.0
17	8.4	8.3	8.3	8.2	8.1	8.1	8.3	8.6	9.4	9.7	11.0	12.4	13.3	13.7	12.7
18	8.6	8.6	8.6	8.7	8.7	8.9	9.0	9.0	9.2	9.3	9.4	10.0	10.2	10.6	11.0
19	9.6	9.6	9.6	9.8	9.9	9.9	10.4	11.0	11.5	11.7	12.8	13.9	14.3	15.4	15.5
20	10.0	9.9	9.8	9.6	9.7	9.5	10.0	10.6	11.2	11.4	11.8	11.8	12.8	14.6	15.1
21	10.5	10.4	10.0	9.7	9.5	9.6	9.7	10.2	10.9	11.0	11.7	12.1	13.0	13.4	14.9
22	9.1	9.5	10.0	10.4	10.6	9.7	10.7	12.8	12.4	12.8	12.5	12.5	12.6	12.8	12.7
23	10.3	10.1	10.0	9.9	10.1	10.1	10.1	10.1	10.3	10.5	11.1	11.2	11.4	11.3	11.5
24	11.0	10.9	10.9	10.8	10.8	10.9	10.9	12.0	12.2	12.7	13.6	15.2	14.1	14.4	13.6
25	10.6	10.0	10.0	10.5	10.8	10.7	11.0	11.2	11.8	12.6	12.8	12.1	12.5	13.4	15.1
26	10.5	10.3	10.5	10.2	10.3	10.4	10.5	10.6	10.7	10.9	11.4	11.7	11.9	12.6	12.4
27	10.4	10.5	10.5	10.6	11.3	11.3	11.0	11.0	11.2	11.1	11.3	11.4	11.7	11.3	11.2
28	10.5	10.6	10.6	10.4	10.1	9.5	9.8	11.0	10.9	11.7	12.2	13.5	13.8	15.1	14.5
29	11.7	11.5	11.6	1 .3	10.9	10.9	12.1	12.4	13.5	14.3	15.2	16.6	17.8	18.4	18.4
30	13.8	13.3	12.7	12.1	11.7	12.0	12.4	13.5	15.3	16.9	17.3	19.2	19.7	20.1	21.8
31	12.4	13.1	11.6	11.6	11.0	10.7	11.7	13.6	13.9	13.8	14.2	15.0	15.8	15.6	14.5
Средн.	10.8	10.6	10.3	10.2	10.0	10.0	10.7	11.7	12.4	13.3	14.1	14.9	15.5	15.7	15.6

3	4	5	6	7	8	9	10	11	12	Средняя съ $1^{ч}$ н. до $12^{ч}$ н.	$\frac{7^{ч}+1^{ч}+9^{ч}}{3}$	Разность.	Максимумъ.	Минимумъ.	Разность.
15.1	13.5	13.9	13.7	13.5	11.6	10.7	9.7	9.7	9.3	11.1	11.6	— 0.5	15.5	6.5	9.0
12.0	11.6	10.7	10.9	10.4	9.0	8.4	8.3	8.3	8.1	10.1	10.5	— 0.4	14.3	8.0	6.3
16.1	17.6	16.4	15.4	15.3	14.3	13.6	13.2	13.7	13.4	12.9	13.4	— 0.5	18.4	7.4	11.0
17.2	16.4	15.4	14.0	13.6	13.3	13.5	13.4	9.5	9.5	14.5	15.6	— 1.1	20.8	9.5	11.3
13.5	14.0	12.8	12.9	12.1	11.3	10.3	9.6	10.2	9.0	11.2	11.6	— 0.4	16.5	6.3	10.2
13.8	13.6	15.3	14.2	13.5	12.8	12.2	11.0	10.7	10.5	12.2	13.5	— 1.3	18.1	6.3	11.8
15.7	14.5	13.1	13.9	13.5	11.7	11.5	11.3	10.7	10.5	12.6	12.6	0.0	17.3	10.3	7.0
15.5	14.6	14.6	13.9	13.3	12.6	12.0	10.9	10.1	9.7	12.8	13.6	— 0.8	19.1	9.4	9.7
22.1	22.8	21.5	19.9	19.0	19.0	17.6	17.3	17.5	17.6	15.6	15.1	0.5	23.2	8.9	14.3
25.0	24.3	23.0	21.4	22.3	22.0	21.2	20.4	19.2	18.0	20.8	21.3	— 0.5	25.6	17.1	8.5
24.0	21.5	19.1	15.6	14.7	13.8	13.0	12.2	11.7	11.0	18.0	18.3	— 0.3	25.3	11.0	14.3
18.7	19.1	17.4	16.0	15.0	13.4	12.5	11.6	10.7	10.2	14.1	15.1	— 1.0	20.1	9.5	10.6
15.3	14.6	16.2	14.8	13.6	13.2	12.8	12.0	11.8	11.1	12.0	12.5	— 0.5	17.0	8.2	8.8
17.3	16.3	15.4	13.6	13.3	12.6	12.6	12.6	12.3	10.4	12.6	13.1	— 0.5	18.0	8.3	9.7
17.2	16.4	15.1	13.4	12.8	13.7	13.0	13.0	12.3	11.5	13.4	14.1	— 0.7	19.7	8.6	11.1
15.1	13.5	11.9	10.0	10.0	9.4	9.2	8.6	8.5	8.4	11.9	11.9	0.0	16.1	8.4	7.7
12.3	10.4	9.8	9.6	9.0	8.7	9.0	9.1	8.8	8.6	9.8	10.4	— 0.6	13.9	8.0	5.9
12.0	12.2	11.6	11.3	10.9	10.4	9.9	9.4	9.5	9.6	9.9	9.8	0.1	13.1	8.6	4.5
15.4	14.0	13.2	12.5	11.6	11.1	10.4	10.3	10.0	10.0	11.8	12.3	— 0.5	16.4	9.6	6.8
15.1	14.9	14.2	13.2	12.0	11.4	11.4	11.4	10.9	10.5	11.8	12.2	— 0.4	15.3	9.5	5.8
13.8	13.9	13.4	12.6	12.1	11.7	11.2	10.3	9.4	9.1	11.4	11.6	— 0.2	15.6	9.1	6.5
12.0	12.3	11.7	11.9	11.6	11.1	10.8	10.5	10.5	10.3	11.4	12.1	— 0.7	13.2	9.1	4.1
11.5	11.3	11.6	11.5	11.5	11.4	11.2	11.2	11.1	11.0	10.9	10.9	0.0	11.6	9.9	1.7
14.5	14.7	13.8	13.4	12.2	11.6	12.3	11.0	10.9	10.6	12.4	12.9	— 0.5	15.2	10.6	4.6
14.0	13.4	13.1	12.6	11.9	11.3	11.2	10.5	10.5	10.5	11.8	11.9	— 0.1	15.1	9.6	5.5
13.3	11.6	11.3	10.9	10.4	10.4	10.4	10.4	10.4	10.4	11.0	11.2	— 0.2	13.7	10.0	3.7
11.0	10.6	10.5	10.6	10.6	10.5	10.4	10.4	10.5	10.5	10.9	10.9	0.0	11.9	10.1	1.8
14.5	14.4	15.3	14.8	14.1	13.8	13.6	12.8	12.4	11.7	12.5	13.2	— 0.7	15.7	9.5	6.2
18.1	17.8	17.8	15.9	15.6	14.4	14.2	13.7	14.0	13.8	14.6	15.0	— 0.4	18.9	10.5	8.4
21.4	20.6	19.1	18.6	17.7	16.4	15.2	14.6	13.7	13.4	16.2	16.3	— 0.1	21.8	11.4	10.4
12.9	12.5	12.5	13.5	13.2	11.6	11.8	11.5	11.1	11.1	12.9	13.7	— 0.8	16.3	10.7	5.6
15.7	15.1	14.5	13.8	13.2	12.6	12.2	11.7	11.3	10.9	12.7	13.2	— 0.5	17.2	9.4	7.8

Число по новому стилю.	12	1	2	3	4	5	6	7	8	9	10	11	Подсень.	1	2
1	11.1	10.8	10.7	10.6	10.7	10.7	10.8	10.7	11.3	11.7	11.8	12.4	13.3	13.7	14.6
2	12.7	12.3	12.3	11.5	10.9	10.1	10.3	13.6	13.8	15.6	16.1	17.3	17.4	18.2	17.6
3	12.0	11.9	11.7	11.4	11.3	11.4	11.5	11.5	11.6	11.5	11.4	11.7	11.6	12.0	12.5
4	9.2	8.8	8.8	8.5	8.8	8.9	9.0	9.8	10.5	10.8	11.4	13.9	14.0	15.1	15.2
5	10.4	10.5	10.5	10.7	11.1	11.2	11.0	10.9	11.4	11.3	11.4	10.9	11.2	10.8	10.9
6	12.1	11.4	11.4	11.9	12.4	12.6	12.6	12.8	14.3	16.2	17.3	17.5	17.7	18.3	18.4
7	13.5	11.7	12.2	12.0	11.7	10.1	10.4	12.9	13.9	14.8	15.5	15.4	14.5	14.6	14.9
8	9.2	9.3	8.9	8.7	8.6	8.4	9.9	11.8	13.5	14.6	16.3	15.4	16.4	15.5	16.2
9	9.3	9.6	9.7	9.8	9.9	9.6	9.3	9.4	9.3	10.2	10.3	11.1	12.8	14.0	14.7
10	8.5	8.4	8.4	8.0	7.9	7.8	7.9	8.6	9.1	9.3	9.5	10.3	10.2	12.2	12.2
11	7.7	7.7	7.6	7.4	7.5	7.6	7.7	7.8	8.0	8.5	9.2	10.3	10.5	12.3	11.8
12	10.4	10.4	10.2	10.2	9.5	9.7	9.7	10.2	10.7	11.9	12.6	14.2	14.4	14.8	13.3
13	12.7	13.0	12.3	10.7	11.0	10.8	12.5	13.1	13.2	14.8	17.6	17.8	19.1	20.5	19.8
14	13.4	13.2	13.3	12.1	11.5	10.5	10.7	11.7	12.3	13.7	14.7	16.4	17.0	18.2	18.9
15	12.7	12.3	11.4	10.6	10.6	11.1	10.8	11.4	11.8	13.9	14.4	14.3	16.9	17.2	17.5
16	9.6	9.5	9.4	9.7	9.8	10.0	10.3	10.6	11.3	11.6	12.6	13.0	13.8	17.7	17.2
17	11.6	11.0	10.6	10.1	10.0	10.1	10.2	10.6	11.3	11.8	13.7	14.2	15.2	15.8	17.3
18	13.1	12.8	12.2	11.6	12.2	12.4	11.8	12.6	13.6	14.4	14.1	15.2	16.3	17.1	16.5
19	11.6	10.5	10.9	10.3	12.2	10.8	11.1	11.8	13.2	14.3	16.1	16.2	18.2	17.7	18.7
20	12.4	10.8	10.3	9.8	9.4	10.2	10.6	13.4	14.4	15.4	16.5	18.3	19.5	19.8	19.8
21	13.9	11.4	10.8	10.5	12.5	10.2	10.2	12.9	13.3	14.3	16.2	17.5	16.6	17.7	20.5
22	15.3	15.3	15.9	13.7	12.4	11.1	14.8	16.2	16.6	17.3	18.4	19.3	20.1	21.2	19.8
23	12.7	12.0	11.3	10.9	10.2	9.7	10.2	11.0	11.7	13.3	13.1	13.5	15.8	16.0	17.6
24	9.6	9.7	9.8	10.1	10.1	10.1	10.4	10.6	10.8	11.0	11.3	11.5	11.7	13.2	13.2
25	11.0	11.1	11.2	11.3	11.1	11.4	11.0	11.2	12.3	13.4	13.1	14.9	16.8	17.0	17.4
26	10.2	10.1	10.2	10.3	10.8	10.5	11.1	12.3	12.4	12.6	12.2	12.4	14.0	13.7	13.0
27	9.8	9.5	9.3	9.1	9.1	9.3	9.6	10.0	10.5	11.5	12.1	13.1	13.4	14.4	15.0
28	10.3	10.3	10.4	10.4	10.7	10.9	10.6	11.3	12.2	12.2	12.9	13.3	13.4	17.4	17.7
29	13.4	13.4	13.7	13.9	13.7	13.6	14.0	15.2	15.9	17.0	17.6	18.6	16.3	18.3	15.2
30	10.8	10.9	10.9	10.8	10.7	10.7	10.8	10.8	10.8	10.7	11.0	11.6	11.3	10.9	10.7
31	8.3	8.4	8.4	8.5	9.0	9.2	9.0	9.2	9.6	9.7	10.2	10.0	10.2	11.0	11.1
Среднее.	11.2	10.9	10.8	10.5	10.6	10.4	10.6	11.5	12.1	12.9	13.6	14.2	14.8	15.7	15.8

3	4	5	6	7	8	9	10	11	12	Средняя съ $1^{ч}$ н до $12^{ч}$ н	$\frac{7^{ч}+1^{ч}+9^{ч}}{3}$	Разность.	Максимумъ.	Минимумъ.	Разность.
14.3	14.7	14.4	13.0	13.0	12.8	12.7	12.6	12.9	12.7	12.3	12.4	— 0.1	15.0	10.5	4.5
18.2	17.5	16.4	14.0	13.2	12.8	12.6	12.1	11.6	12.0	14.1	14.8	— 0.7	18.5	10.0	8.5
12.7	12.3	12.4	12.7	11.4	10.6	10.0	9.9	10.5	9.2	11.5	11.2	0.3	12.7	9.2	3.5
14.6	13.	12.2	11.5	11.1	10.7	10.6	10.5	10.4	10.4	11.2	11.8	— 0.6	15.3	8.3	7.0
10.9	10.8	11.4	11.4	11.3	11.9	11.9	12.3	11.6	12.1	11.2	11.2	0.0	12.6	10.4	2.2
18.6	18.1	17.5	16.5	15.7	14.6	13.8	13.7	13.2	13.5	15.0	15.0	0.0	18.8	10.6	8.2
13.3	13.9	13.8	13.4	11.5	11.2	10.3	9.7	9.5	9.2	12.6	12.6	0.0	16.0	9.2	6.8
16.1	14.9	12.7	12.5	12.5	11.0	10.0	9.2	9.4	9.3	12.1	12.4	— 0.3	16.5	8.2	8.3
15.2	14.2	12.6	10.9	9.6	8.9	8.8	8.6	8.5	8.5	10.7	10.7	0.0	15.4	8.5	6.9
11.2	10.0	9.5	9.2	9.0	8.6	8.3	8.1	7.9	7.7	9.2	9.7	— 0.5	12.4	7.7	4.7
12.6	11.7	11.2	10.8	10.5	10.3	10.6	10.6	10.6	10.4	9.7	10.2	— 0.5	13.6	7.4	6.2
13.9	14.3	13.7	13.9	12.8	12.5	12.7	13.3	13.1	12.7	12.2	12.6	— 0.4	15.2	9.5	5.7
18.8	19.4	17.7	16.9	15.7	15.1	13.6	13.7	13.1	13.4	15.1	15.7	— 0.6	20.5	10.5	10.0
19.6	18.6	18.5	17.2	16.5	14.7	15.0	13.5	12.8	12.7	14.7	15.0	— 0.3	19.6	10.2	9.4
16.2	15.4	14.2	13.2	11.1	9.6	9.0	8.8	9.9	9.6	12.6	12.5	0.1	17.6	8.3	9.3
16.1	13.9	12.6	12.4	12.3	12.1	12.0	12.2	11.8	11.6	12.2	13.4	— 1.2	17.7	9.4	8.3
16.6	14.7	14.0	13.6	12.6	12.3	11.7	13.3	13.3	13.1	12.8	12.7	0.1	17.3	10.0	7.3
15.3	14.9	14.4	13.8	13.1	13.3	12.2	11.8	11.8	11.6	13.6	14.0	— 0.4	17.9	11.5	6.4
18.7	18.6	17.8	15.8	14.6	14.5	14.5	13.4	13.4	12.4	14.4	14.7	— 0.3	19.4	10.2	9.2
20.3	19.0	17.9	16.4	15.2	13.8	12.6	13.3	13.9	13.9	14.7	15.3	— 0.6	20.9	9.3	11.6
20.2	20.6	18.9	18.3	17.6	15.5	16.2	14.6	16.1	15.3	15.3	15.6	— 0.3	21.2	9.1	12.1
18.2	19.8	20.1	18.0	17.9	16.0	15.0	15.0	15.6	12.7	16.7	17.5	— 0.8	22.0	11.0	11.0
16.7	16.3	15.3	13.4	11.8	10.3	10.0	9.7	9.4	9.6	12.5	12.3	0.2	18.6	9.4	9.2
13.5	13.1	12.3	12.1	11.5	11.5	11.0	10.9	11.1	11.0	11.3	11.6	— 0.3	14.1	9.6	4.5
17.0	17.8	15.5	15.0	11.9	11.2	11.1	10.8	10.7	10.2	13.1	13.1	0.0	18.0	10.2	7.8
13.3	13.2	13.0	12.8	12.0	10.3	9.8	9.6	9.5	9.8	11.6	11.9	— 0.3	14.0	9.5	4.5
15.1	14.6	14.1	13.6	12.4	11.5	10.9	10.4	10.3	10.3	11.6	11.8	— 0.2	15.6	9.1	6.5
18.8	17.6	16.4	15.2	14.0	12.3	11.8	11.4	11.9	13.4	13.1	13.5	— 0.4	19.1	9.9	9.2
12.6	11.9	12.1	12.1	11.7	11.4	11.2	11.2	10.8	10.8	13.9	14.9	— 1.0	19.3	10.8	8.5
10.5	10.5	10.1	9.7	9.1	8.3	8.2	8.1	8.3	8.3	10.2	10.0	0.2	11.6	8.1	3.5
11.0	11.4	11.5	11.3	10.9	10.5	10.5	10.5	10.4	10.4	10.0	10.2	— 0.2	11.5	8.3	3.2
15.5	15.1	14.3	13.6	12.7	11.9	11.9	11.4	11.4	11.2	12.6	12.9	— 0.3	16.7	9.5	7.2

Число по новому стилю.	12	1	2	3	4	5	6	7	8	9	10	11	Полдень.	1	2
1	10.4	10.3	10.5	10.6	10.6	10.6	10.6	11.2	11.9	11.9	12.0	12.6	13.2	13.4	14.9
2	12.4	12.5	12.5	12.6	12.9	12.8	12.8	13.2	13.6	13.8	14.4	14.0	14.8	15.4	16.4
3	13.5	14.1	14.4	13.5	11.4	11.0	11.7	13.1	16.3	17.6	17.8	18.2	18.2	19.2	19.2
4	12.6	13.0	13.0	13.2	13.7	13.3	12.2	13.4	13.3	13.3	15.7	16.1	17.3	18.4	19.0
5	14.0	14.6	13.1	14.2	13.5	13.5	14.2	13.2	13.2	14.8	15.3	15.8	16.5	16.2	15.2
6	12.8	11.9	12.2	12.1	11.8	11.9	11.8	12.2	13.3	13.7	15.5	16.6	17.1	16.9	16.8
7	10.0	10.0	9.2	9.7	9.3	7.5	8.1	10.2	11.3	13.1	15.0	15.7	16.5	17.0	16.0
8	8.3	9.8	9.0	7.0	6.9	6.8	6.6	6.4	10.1	10.5	12.7	13.3	13.2	14.6	14.9
9	8.4	7.8	7.0	6.6	6.6	6.9	6.2	5.6	6.0	8.8	9.5	10.0	13.6	13.6	13.4
10	7.7	8.1	8.0	7.6	7.5	7.0	6.8	6.8	7.7	8.6	9.6	10.2	10.9	11.8	12.0
11	11.0	10.9	11.2	11.1	10.7	10.8	10.8	11.0	11.2	11.6	13.1	13.3	13.6	13.2	13.9
12	11.4	12.3	9.7	9.2	9.7	10.2	9.1	8.8	12.8	13.9	15.1	15.9	16.5	16.6	16.9
13	8.8	8.1	8.3	7.7	7.2	6.7	6.7	7.6	8.3	8.8	8.6	8.9	9.4	10.4	10.4
14	8.1	6.4	6.1	5.9	5.8	6.0	6.6	6.6	9.6	11.1	12.1	11.3	12.1	14.6	15.6
15	5.6	4.5	4.1	4.6	3.9	2.9	3.4	4.0	6.3	7.4	9.6	9.6	11.0	13.4	14.4
16	7.9	8.0	7.2	7.5	7.3	5.6	5.4	6.4	6.7	6.6	7.4	8.0	9.2	12.2	12.5
17	9.7	9.4	9.1	8.8	8.1	7.9	8.0	8.2	8.2	10.0	10.4	11.4	10.6	11.0	11.2
18	7.4	6.5	6.8	5.6	4.5	3.0	3.1	3.2	5.7	7.3	9.3	10.8	12.9	12.9	12.3
19	7.9	7.7	8.2	7.7	7.4	6.7	6.8	7.4	7.7	8.3	9.8	10.0	11.4	12.0	11.6
20	8.8	9.0	8.8	8.7	8.5	8.1	7.6	8.2	9.4	10.3	11.5	11.8	11.3	12.6	11.5
21	9.1	8.8	8.9	8.9	8.8	7.0	7.4	8.2	8.0	9.2	9.4	11.2	10.8	11.2	11.7
22	4.7	4.7	3.4	3.7	3.0	2.9	3.1	3.0	5.3	6.1	6.1	8.4	9.4	10.6	11.5
23	6.2	5.9	5.5	5.2	5.0	5.0	5.0	4.6	6.9	9.0	9.7	10.5	9.8	10.9	11.3
24	5.9	6.6	6.2	6.1	5.2	5.5	5.6	6.2	7.5	8.9	9.1	9.1	9.8	12.4	12.9
25	4.7	3.8	3.1	4.4	5.0	4.4	3.5	3.7	5.1	6.7	9.0	9.9	10.7	13.0	11.7
26	6.3	5.9	5.2	4.0	4.6	4.4	4.6	4.8	3.8	5.7	6.4	6.8	8.4	10.4	12.1
27	5.8	6.1	5.0	4.6	5.0	5.7	5.7	6.0	6.7	7.8	8.2	9.4	10.1	10.2	10.8
28	7.8	7.2	7.0	6.5	6.8	7.0	6.5	6.4	7.1	7.7	8.1	8.1	8.6	8.8	10.0
29	6.2	6.5	6.8	6.2	5.0	5.4	5.7	5.6	5.8	6.3	6.6	7.5	8.1	9.0	9.5
30	5.2	5.5	5.6	4.9	4.8	4.6	4.2	4.0	5.2	6.6	6.7	8.4	8.6	10.2	9.3
31															
Среднее.	8.6	8.5	8.2	7.9	7.7	7.4	7.3	7.6	8.8	9.8	10.8	11.4	12.1	13.1	13.3

3	4	5	6	7	8	9	10	11	12	Средніе съ $1^{ч}$ н. до $12^{ч}$ н.	$\frac{T^{ч}+T^{ч}+6^{ч}}{3}$	Разность.	Максимумъ.	Минимумъ.	Разность.
14.5	15.0	14.5	13.8	12.7	12.4	12.0	12.0	12.2	12.4	11.9	12.2	— 0.3	15.0	10.2	4.8
20.1	20.4	19.2	17.2	16.3	15.7	15.2	15.1	14.1	13.5	14.9	14.6	0.3	20.8	12.4	8.4
18.4	19.1	17.5	16.2	14.7	13.6	13.8	13.6	12.9	12.6	15.4	15.4	0.0	19.9	10.8	9.1
20.0	19.1	18.0	16.8	15.9	15.4	14.6	14.9	13.3	14.0	15.3	15.5	— 0.2	21.0	11.9	9.1
15.4	16.2	15.3	14.6	14.5	13.5	12.8	13.1	12.9	12.8	14.8	14.1	0.7	17.1	12.5	4.6
15.9	15.3	14.1	13.3	12.7	11.4	11.4	11.4	10.2	10.0	13.4	13.5	— 0.1	17.3	9.5	7.8
15.7	15.6	13.7	13.2	12.2	11.2	9.8	9.1	9.9	8.3	12.0	12.3	— 0.3	17.0	7.2	9.8
15.1	14.4	12.8	12.9	11.2	10.0	10.6	9.3	9.7	8.4	10.7	10.5	0.2	16.1	6.2	9.9
13.4	13.5	11.9	9.9	9.5	9.2	9.2	9.0	8.5	7.7	9.3	9.5	— 0.2	14.3	5.6	8.7
12.3	12.4	11.7	11.3	11.0	11.1	10.8	10.7	10.4	11.0	9.7	9.8	— 0.1	12.8	6.8	6.0
13.9	13.8	13.3	12.8	13.6	14.2	12.6	12.7	12.6	11.4	12.4	12.3	0.1	14.7	10.7	4.0
16.4	16.2	14.7	14.4	13.0	11.0	11.6	11.0	10.1	8.8	12.7	12.3	0.4	17.2	8.5	8.7
10.7	10.8	10.3	10.6	9.2	8.7	7.6	7.8	8.8	8.1	8.8	8.5	0.3	10.9	6.4	4.5
14.6	13.5	12.3	11.6	9.4	9.3	8.6	7.9	7.0	5.6	9.6	9.9	— 0.3	16.3	5.5	10.8
13.5	13.1	13.6	11.5	9.8	9.6	8.6	8.5	7.9	7.9	8.4	8.7	— 0.3	14.9	2.8	12.1
12.2	11.4	10.8	10.2	10.0	10.0	10.0	9.8	9.7	9.7	8.9	9.5	— 0.6	13.0	5.4	7.6
10.9	10.9	9.6	9.4	9.3	9.0	7.4	7.2	7.2	7.4	9.2	8.9	0.3	12.3	7.0	5.3
11.8	11.3	10.4	9.6	8.8	8.4	8.4	8.3	8.2	7.9	8.2	8.2	0.0	13.4	2.7	10.7
11.2	11.1	10.7	10.1	9.4	9.0	8.8	9.0	8.9	8.8	9.1	9.4	— 0.3	12.0	6.7	5.3
11.1	10.5	10.1	9.5	8.3	9.0	9.4	9.0	9.1	9.1	9.7	10.1	— 0.4	12.8	7.6	5.2
10.4	10.2	9.7	8.9	7.9	7.4	6.6	6.0	5.9	4.7	8.7	8.7	0.0	12.4	4.7	7.7
11.1	10.4	9.3	8.3	6.3	6.9	6.1	6.7	6.7	6.2	6.6	6.6	0.0	11.5	2.5	9.0
11.6	11.3	10.0	8.5	8.3	8.6	8.4	7.8	6.4	5.9	8.0	8.0	0.0	11.8	4.3	7.5
11.9	11.0	10.6	9.1	7.9	7.4	7.6	7.5	6.2	4.7	8.2	8.7	— 0.5	13.0	4.7	8.3
12.4	11.1	9.9	9.1	8.2	8.1	8.2	8.2	8.2	6.3	7.6	8.3	— 0.7	13.1	3.1	10.0
10.8	10.2	9.5	7.5	7.2	7.0	7.2	6.4	6.2	5.8	6.9	7.5	— 0.6	12.1	3.8	8.3
10.9	10.2	9.7	9.1	8.2	9.1	8.6	8.3	8.1	7.8	7.9	8.3	— 0.4	11.1	4.1	7.0
9.6	10.1	9.6	8.9	8.8	6.6	6.0	6.8	6.6	6.2	7.7	7.1	0.6	10.1	5.8	4.3
9.1	9.2	8.8	7.4	7.2	6.6	6.4	6.6	5.8	5.2	7.0	7.0	0.0	10.3	5.0	5.3
9.1	9.2	9.2	7.4	6.4	5.9	7.2	7.1	5.4	4.7	6.7	7.1	— 0.4	10.7	3.6	7.1
13.1	12.9	12.0	11.1	10.1	9.8	9.5	9.4	9.0	8.4	10.0	10.1	— 0.1	14.2	6.6	7.6

Число по новому стилю.	12	1	2	3	4	5	6	7	8	9	10	11	Полдень.	1	2
1	4.7	5.3	6.4	4.8	4.5	4.3	4.0	3.6	6.4	8.4	10.4	11.2	12.3	12.4	12.7
2	5.3	5.1	4.8	3.7	3.1	3.9	2.2	2.8	6.0	8.1	9.3	9.2	9.5	10.8	12.4
3	2.6	2.5	2.2	2.3	1.8	0.8	0.8	0.4	2.3	4.4	5.6	6.8	7.0	8.0	10.2
4	3.5	3.0	3.0	3.3	2.5	2.0	1.7	2.2	5.7	6.5	8.4	8.3	8.0	9.9	10.2
5	2.9	2.4	2.1	1.2	1.1	1.0	1.1	1.2	3.1	6.1	6.5	7.3	8.2	10.0	11.4
6	5.0	3.0	2.2	5.0	5.4	5.2	2.8	3.6	6.3	7.8	9.0	10.2	8.8	11.8	11.5
7	7.1	5.9	5.8	6.2	6.2	5.1	4.3	5.2	5.0	5.3	5.8	6.3	6.5	7.4	8.0
8	6.2	4.9	3.5	4.1	4.2	4.5	2.6	1.6	4.3	4.9	5.9	6.8	10.1	10.0	9.7
9	3.3	2.0	1.3	1.4	1.1	0.7	0.3	1.8	2.7	3.4	4.2	4.7	5.5	7.2	7.8
10	6.4	5.4	5.7	5.5	5.4	4.9	4.7	5.2	5.7	6.7	7.4	7.8	8.1	8.6	9.2
11	2.9	3.1	3.7	3.3	3.1	2.9	3.0	3.4	4.9	6.1	7.9	8.8	8.4	9.0	11.4
12	3.0	2.7	2.9	2.7	2.2	3.4	5.1	2.8	5.2	8.4	9.5	11.3	11.0	11.2	11.4
13	4.8	3.4	3.0	3.0	3.7	4.0	4.1	4.0	3.9	3.7	3.6	3.8	5.5	7.5	6.2
14	5.6	5.3	5.7	4.8	4.5	4.4	4.4	4.4	4.9	5.2	6.1	7.6	7.4	9.2	9.4
15	6.7	6.9	6.5	6.0	5.0	4.4	4.7	4.2	5.4	6.1	6.4	7.6	8.9	9.1	10.6
16	7.4	7.1	6.9	6.6	6.7	6.8	6.7	6.4	6.5	6.6	6.3	6.1	5.2	5.0	5.0
17	4.8	4.8	4.5	4.7	4.6	4.6	4.5	4.4	4.6	5.8	7.9	8.7	8.9	9.1	8.8
18	2.3	2.2	1.8	1.0	0.9	1.8	2.1	2.0	3.9	5.1	5.9	6.7	7.0	6.7	7.0
19	2.4	1.3	1.8	1.4	2.2	2.3	1.8	1.4	2.3	3.0	4.4	5.6	7.2	7.6	7.5
20	0.4	1.0	2.2	0.4	— 0.3	0.8	0.1	— 0.2	1.3	4.4	5.4	6.5	6.5	6.8	8.0
21	1.5	1.1	0.5	— 0.3	— 0.2	0.3	0.9	1.0	1.7	1.5	2.6	4.0	3.4	3.4	4.0
22	3.6	2.3	2.4	1.2	1.8	2.0	3.3	3.2	3.5	4.6	6.7	7.5	8.2	8.4	7.7
23	2.6	2.7	2.5	1.4	0.5	— 0.4	— 0.4	— 0.2	0.3	2.8	4.2	4.6	4.8	5.2	5.4
24	1.5	2.4	2.3	1.1	2.6	2.3	2.5	2.4	3.1	5.4	5.5	5.9	7.5	8.4	9.3
25	2.3	2.1	0.8	2.1	0.0	0.9	1.6	0.8	0.8	2.2	5.4	6.2	7.7	7.0	7.2
26	5.3	4.1	5.8	7.1	6.8	6.5	4.2	2.4	2.5	2.2	3.5	2.9	3.3	0.8	0.2
27	— 0.2	0.6	0.6	0.5	1.4	1.6	0.7	0.8	1.4	2.1	2.4	2.7	3.7	5.0	5.7
28	0.7	0.1	0.4	0.5	— 0.6	— 0.5	— 0.6	0.0	— 0.5	0.3	1.0	1.2	0.9	1.2	1.3
29	— 0.4	— 0.3	— 0.2	0.2	0.1	— 0.3	— 0.4	— 1.2	— 0.6	1.1	2.0	3.3	3.9	3.8	3.9
30	0.6	— 0.4	0.2	0.7	— 0.2	— 0.6	— 2.4	— 1.6	— 1.2	2.5	3.9	3.7	4.5	4.0	4.0
31	0.8	1.2	0.9	0.7	0.9	0.5	0.0	0.8	1.1	1.5	1.7	2.2	2.6	4.0	4.0
Среднее.	3.4	3.0	3.0	2.8	2.6	2.6	2.3	2.2	3.3	4.6	5.6	6.3	6.8	7.4	7.8

3	4	5	6	7	8	9	10	11	12	Средняя съ $1^{ч}$ н. до $12^{ч}$ п.	$\frac{7^{ч}+1^{ч}+9^{ч}}{3}$	Разность.	Максимумъ.	Минимумъ.	Разность
12.7	11.4	9.8	8.4	8.2	7.0	6.4	6.0	5.9	5.3	7.8	7.5	0.3	13.0	3.4	9.6
9.7	6.3	6.2	6.2	4.8	4.2	3.4	4.3	3.3	2.6	6.0	5.7	0.3	12.7	2.1	10.6
9.6	8.5	8.3	6.4	7.0	5.4	4.8	3.9	4.0	3.5	4.8	4.4	0.4	10.6	0.1	10.5
10.0	9.2	8.4	5.6	5.4	6.1	6.2	5.9	4.1	2.9	5.8	6.1	— 0.3	10.2	1.6	8.6
11.3	10.8	9.5	8.1	6.2	5.3	6.6	6.7	6.0	5.0	5.7	5.9	— 0.2	11.6	0.8	10.8
11.3	10.5	9.4	7.7	8.2	6.9	6.2	6.2	7.5	7.1	7.2	7.2	0.0	12.2	1.6	10.6
9.3	9.5	8.8	7.4	7.9	7.4	6.6	6.8	6.3	6.2	6.6	6.4	0.2	9.5	4.0	5.5
9.3	8.7	8.4	7.4	5.1	5.1	3.2	4.0	2.3	3.3	5.6	4.9	0.7	10.1	1.2	8.9
9.0	8.4	7.8	7.4	6.6	5.7	6.2	6.4	6.4	6.4	4.7	5.1	— 0.4	9.4	0.2	9.2
8.6	8.3	7.5	6.5	5.2	4.8	4.7	3.8	3.3	2.9	6.2	6.2	0.0	9.5	2.7	6.8
10.6	9.8	8.1	7.1	6.8	6.8	4.8	3.9	4.3	3.0	6.0	5.7	0.3	11.7	2.7	9.0
10.9	10.3	9.2	7.1	6.4	5.9	5.8	4.1	4.0	4.8	6.6	6.6	0.0	11.4	1.9	9.5
7.5	6.6	5.6	5.7	6.1	5.9	6.0	5.7	4.7	5.6	4.9	5.8	— 0.9	7.8	2.9	4.9
9.5	9.1	8.8	8.3	8.1	8.0	8.0	7.7	7.3	6.7	6.8	7.2	— 0.4	10.3	4.3	6.0
9.7	9.4	8.6	8.3	7.7	7.7	8.2	7.8	8.0	7.4	7.3	7.2	0.1	10.6	4.0	6.6
5.8	6.1	6.0	6.4	6.5	5.7	5.2	5.0	4.9	4.8	6.1	5.5	0.6	7.5	4.8	2.7
8.4	8.3	7.7	6.4	5.2	4.0	4.0	3.1	2.9	2.3	5.8	5.8	0.0	9.9	2.3	7.6
6.7	5.9	5.5	5.1	4.4	4.2	3.6	2.6	2.8	2.4	4.1	4.1	0.0	7.6	0.8	6.8
7.3	7.3	6.3	4.4	4.0	2.8	2.6	2.8	1.9	0.4	3.8	3.9	— 0.1	8.8	0.4	8.4
8.0	6.3	5.7	4.6	3.4	4.2	3.2	3.5	2.3	1.5	3.5	3.3	0.2	8.8	— 0.6	9.4
4.3	4.5	4.4	4.9	4.0	4.0	2.8	3.7	3.3	3.6	2.6	2.4	0.2	4.9	— 0.3	5.2
7.3	5.7	4.9	4.5	4.2	3.6	4.8	4.0	3.6	2.6	4.5	5.5	— 1.0	9.0	1.1	7.9
5.2	5.2	4.3	3.6	3.4	3.3	3.0	2.4	2.3	1.5	2.8	2.7	0.1	5.6	— 0.5	6.1
8.6	7.4	6.2	5.5	4.9	4.3	4.2	4.2	3.7	2.3	4.6	5.0	— 0.4	9.4	1.1	8.3
6.7	6.7	5.6	5.1	6.1	5.4	5.6	5.4	6.0	5.3	4.2	4.5	— 0.3	8.1	0.0	8.1
0.6	0.1	— 0.6	— 0.6	— 0.2	— 0.7	— 0.2	— 0.6	— 0.4	— 0.2	2.2	1.0	1.2	7.2	— 0.7	7.9
5.1	3.3	2.7	2.6	2.1	0.6	0.6	0.6	1.2	0.7	2.0	2.1	— 0.1	5.7	— 0.2	5.9
1.6	1.6	1.1	— 0.1	— 0.2	— 0.5	— 0.2	— 0.1	— 0.2	— 0.4	0.3	0.3	0.0	1.6	— 1.5	3.1
2.3	2.2	1.5	1.3	1.3	1.1	1.0	1.0	0.7	0.6	1.2	1.2	0.0	4.4	— 1.3	5.7
4.2	3.7	3.6	2.5	2.5	1.3	1.0	1.0	0.6	0.8	1.6	1.1	0.5	4.7	— 2.4	7.1
4.0	3.3	2.2	0.6	0.2	— 0.1	— 0.8	— 0.9	— 0.3	0.0	1.3	1.3	0.0	4.2	— 1.4	5.6
7.6	6.9	6.2	5.3	4.9	4.4	4.1	3.9	3.6	3.3	4.6	4.6	0.0	8.6	1.1	7.5

Число по полуночи сегодн.	12	1	2	3	4	5	6	7	8	9	10	11	Полдень.	1	2
1	0.0	— 0.7	— 1.0	— 2.0	— 1.2	— 0.9	— 2.4	— 2.8	— 2.3	— 1.5	0.6	1.6	2.2	4.0	4.4
2	4.4	4.3	4.7	3.3	2.6	2.8	3.4	2.0	4.8	4.9	4.8	3.9	3.7	4.2	4.2
3	— 1.2	— 0.9	0.5	0.9	0.7	0.2	— 0.2	0.8	3.8	5.6	5.4	5.8	6.3	5.4	5.5
4	9.2	8.8	8.0	8.0	8.8	8.7	9.9	10.0	10.6	10.9	10.8	10.8	10.9	10.4	10.7
5	8.0	8.0	8.3	8.2	8.1	7.9	7.6	7.2	7.4	7.4	7.2	7.2	7.5	7.6	7.6
6	3.1	2.8	2.9	2.8	2.6	1.4	0.7	1.2	0.5	1.2	1.6	2.3	3.4	3.0	3.3
7	— 2.3	— 2.8	— 3.5	— 3.5	— 3.5	— 4.0	— 4.4	— 5.0	— 5.3	— 4.2	— 3.9	— 4.3	— 4.4	— 3.0	— 5.1
8	— 4.8	— 5.8	— 5.1	— 4.9	— 5.4	— 5.1	— 4.8	— 5.0	— 4.8	— 5.6	— 4.6	— 4.1	— 3.6	— 4.2	— 4.1
9	— 4.0	— 4.2	— 4.3	— 4.4	— 4.8	— 4.5	— 5.0	— 5.0	— 5.4	— 4.4	— 3.2	— 2.7	— 2.5	— 1.8	— 2.1
10	— 7.5	— 7.8	— 7.7	— 7.5	— 6.9	— 7.1	— 6.2	— 6.0	— 5.7	— 5.5	— 3.5	— 4.0	— 3.0	— 3.4	— 3.3
11	1.7	1.1	0.9	0.7	— 0.8	— 1.8	— 2.1	— 2.6	— 4.1	— 2.4	— 1.7	— 2.1	— 1.9	— 1.6	— 1.5
12	— 1.8	— 1.8	— 2.3	— 2.8	— 2.7	— 2.9	— 3.4	— 3.2	— 3.4	— 2.4	— 1.6	— 1.4	— 1.7	— 3.0	— 2.1
13	— 4.1	— 3.8	— 3.6	— 4.0	— 4.3	— 3.6	— 3.8	— 4.1	— 4.2	— 3.2	— 2.9	— 3.2	— 2.1	— 1.8	— 2.1
14	— 3.4	— 3.7	— 3.6	— 3.3	— 2.7	— 3.3	— 2.7	— 1.1	— 0.9	— 0.7	— 1.0	— 0.8	— 0.6	— 0.2	0.1
15	0.9	0.8	0.7	0.2	— 0.4	— 0.6	— 1.1	— 1.6	— 1.7	— 1.2	— 0.6	0.5	— 0.5	— 0.4	0.0
16	— 1.7	— 1.0	— 0.5	— 0.8	— 1.4	— 2.3	— 2.7	— 2.8	— 3.0	— 2.9	— 2.7	— 2.6	— 2.5	— 2.6	— 2.6
17	— 4.1	— 4.5	— 4.6	— 5.1	— 4.8	— 5.0	— 5.6	— 5.2	— 5.5	— 4.7	— 4.2	— 3.7	— 3.2	— 3.0	— 3.2
18	— 8.3	— 8.3	— 7.9	— 9.4	— 9.5	— 9.5	— 9.6	— 10.2	— 9.0	— 8.8	— 8.8	— 10.3	— 9.0	— 7.4	— 1.0
19	1.6	2.5	2.6	2.5	2.1	1.4	0.9	0.6	0.8	0.7	0.9	1.4	2.3	2.4	2.6
20	2.7	2.6	1.6	1.6	1.7	1.3	0.8	1.5	1.4	1.3	0.9	0.6	0.4	0.4	0.3
21	2.7	2.7	2.6	2.6	2.4	2.3	2.1	2.6	2.7	2.8	2.8	2.5	2.2	2.6	2.7
22	1.8	2.0	2.0	1.9	1.7	1.7	1.3	1.6	0.1	— 0.5	— 0.4	— 0.1	0.0	1.0	0.6
23	— 1.6	— 0.9	— 1.5	— 3.5	— 5.0	— 4.5	— 5.0	— 4.7	— 4.6	— 4.6	— 2.8	— 2.4	— 1.6	— 2.4	— 2.5
24	— 6.3	— 6.6	— 7.4	— 7.8	— 7.8	— 9.2	— 9.8	— 9.7	— 10.4	— 10.1	— 7.7	— 6.6	— 5.7	— 5.4	— 5.2
25	— 8.0	— 8.7	— 8.5	— 9.0	— 8.0	— 6.6	— 7.3	— 8.2	— 7.5	— 7.7	— 7.5	— 6.6	— 6.2	— 6.7	— 6.5
26	— 4.0	— 1.6	— 1.2	— 1.2	— 0.9	— 0.6	— 2.2	— 0.6	0.0	— 0.4	— 0.5	— 0.6	— 1.1	— 1.2	— 0.7
27	0.2	0.3	— 0.8	— 0.8	— 0.8	— 0.6	— 0.5	— 0.6	— 0.6	— 0.5	— 0.4	— 0.2	— 0.3	— 1.0	— 0.9
28	— 5.2	— 5.3	— 5.4	— 5.4	— 6.0	— 5.9	— 7.2	— 7.1	— 2.0	— 5.1	0.0	0.7	1.5	1.5	1.5
29	— 0.4	— 0.4	— 0.2	— 0.2	— 0.1	— 0.5	— 0.3	— 0.4	0.1	0.2	— 0.7	0.0	0.0	0.0	— 0.5
30	— 5.0	— 4.7	— 4.9	— 4.7	— 4.6	— 5.2	— 5.9	— 5.4	— 5.3	— 4.7	— 4.2	— 3.5	— 2.8	— 1.8	— 1.9
31															
Средн.	— 1.2	— 1.3	— 1.3	— 1.6	— 1.7	— 1.9	— 2.2	— 2.1	— 1.8	— 1.6	— 0.9	— 0.7	— 0.4	— 0.3	— 0.1

3	4	5	6	7	8	9	10	11	12	Средния съ 1^h н. до 12^h н.	$\frac{7^h + 1^h + 9^h}{3}$	Разность.	Максимумъ.	Минимумъ.	Разность.
4.1	4.0	2.7	2.8	1.9	1.7	1.8	0.6	1.6	4.4	0.9	1.0	— 0.1	5.1	— 3.6	8.7
2.6	2.2	1.5	0.7	0.4	0.6	— 1.0	— 0.9	— 1.5	— 1.2	2.5	1.7	0.8	5.4	— 1.6	7.0
5.7	5.2	4.1	4.9	7.3	7.9	8.8	8.9	9.6	9.2	4.4	5.0	— 0.6	10.2	— 2.4	12.6
11.1	11.2	10.9	9.1	7.6	7.7	8.0	7.5	7.7	8.0	9.4	9.5	— 0.1	11.4	7.6	3.8
7.1	6.5	6.4	5.8	5.3	4.9	4.2	3.6	3.4	3.1	6.7	6.3	0.4	8.3	3.1	5.2
2.1	1.3	0.5	0.4	0.7	— 1.4	0.0	— 2.6	— 2.5	— 2.3	1.2	1.4	— 0.2	3.4	— 2.6	6.0
— 4.3	— 4.8	— 4.6	— 4.1	— 4.3	— 4.5	— 4.8	— 4.8	— 6.7	— 4.8	— 4.3	— 4.3	0.0	— 2.3	— 6.7	4.4
— 3.8	— 2.1	— 3.4	— 3.4	— 3.4	— 3.1	— 4.0	— 3.5	— 3.8	— 4.0	— 4.2	— 4.4	0.2	— 2.1	— 5.8	3.7
— 2.6	— 3.4	— 3.8	— 4.9	— 6.0	— 6.9	— 7.0	— 7.0	— 7.2	— 7.5	— 4.5	— 4.6	0.1	— 1.4	— 7.7	6.3
— 2.7	— 2.3	— 1.7	— 1.0	— 0.3	1.7	2.0	1.9	1.8	1.7	3.4	— 2.5	— 0.9	2.0	— 7.9	9.9
— 1.6	— 1.7	— 2.0	— 2.1	— 2.1	— 1.8	— 1.2	— 1.2	— 1.6	— 1.8	— 1.5	— 1.8	0.3	1.7	— 4.4	6.1
— 3.1	— 3.9	— 3.9	— 4.3	— 3.5	— 3.6	— 3.6	— 6.1	— 4.0	— 4.1	— 3.1	— 3.3	0.2	— 1.3	— 6.3	5.0
— 1.5	— 2.2	— 1.8	— 2.7	— 2.6	— 3.4	— 3.4	— 2.9	— 3.0	— 3.4	— 3.1	— 3.1	0.0	— 1.4	— 4.5	3.1
0.6	0.3	0.3	0.2	0.3	0.5	0.6	0.9	1.1	0.9	— 0.9	— 0.2	— 0.7	1.1	— 4.2	5.3
0.3	— 0.7	— 0.2	— 0.5	— 0.6	— 0.3	— 0.2	— 0.8	— 1.6	— 1.7	— 0.5	— 0.7	0.2	1.0	— 1.7	2.7
— 2.7	— 2.8	— 2.9	— 2.9	— 3.0	— 3.3	— 3.6	— 3.5	— 3.7	— 4.1	— 2.6	— 3.0	0.4	— 0.5	— 4.1	3.6
— 3.3	— 4.0	— 5.0	— 5.4	— 5.6	— 5.9	— 5.6	— 6.8	— 8.6	— 8.3	— 5.0	— 4.6	— 0.4	— 2.9	— 9.5	6.6
0.1	1.5	2.3	2.1	2.1	2.0	0.8	0.7	0.4	1.6	— 4.6	— 5.6	1.0	2.6	— 10.3	12.9
2.1	2.0	1.9	1.8	1.8	1.9	2.0	2.0	2.5	2.7	1.8	1.7	0.1	2.8	0.3	2.5
0.3	0.2	0.1	0.3	0.4	0.6	0.2	2.5	2.7	2.7	1.1	0.7	0.4	2.8	0.1	2.7
2.6	2.5	2.0	1.9	2.3	2.2	2.2	2.2	2.2	1.8	2.4	2.5	— 0.1	2.8	1.5	1.3
0.5	0.1	— 0.3	0.8	0.3	0.5	— 0.4	— 0.8	— 0.3	— 1.6	0.5	0.7	— 0.2	2.1	— 1.8	3.9
— 2.5	— 2.1	— 3.5	— 3.9	— 4.2	— 5.1	— 4.8	— 5.7	— 6.0	— 6.3	— 3.7	— 4.0	0.3	— 0.8	— 6.5	5.7
— 6.0	— 7.0	— 7.2	— 7.5	— 7.5	— 7.6	— 7.6	— 7.6	— 6.8	— 8.0	— 7.6	— 7.6	0.0	— 4.6	— 10.5	5.9
— 5.3	— 4.9	— 4.8	— 5.0	— 4.5	— 4.4	— 4.0	— 4.0	— 3.9	— 4.0	— 6.3	— 6.3	0.0	— 3.9	— 9.1	5.2
— 0.8	— 0.6	— 0.2	0.2	0.6	0.6	0.0	0.0	0.1	0.2	— 0.6	— 0.6	0.0	0.7	— 4.0	4.7
— 0.7	— 1.5	— 1.3	— 1.9	— 2.3	— 3.9	— 3.8	— 4.2	— 4.5	— 5.2	— 1.4	— 1.8	0.4	0.4	— 5.2	5.6
1.3	1.1	0.5	— 0.1	0.9	0.6	— 0.1	— 0.2	— 0.7	— 0.4	— 1.8	— 1.9	0.1	1.7	— 7.8	9.5
— 1.6	— 2.1	— 2.6	— 2.8	— 3.4	— 3.9	— 4.2	— 4.5	— 4.4	— 5.0	— 1.5	— 1.5	0.0	0.4	— 5.3	5.7
— 2.2	— 3.1	— 3.2	— 3.0	— 3.6	— 4.5	— 5.0	— 3.8	— 4.4	— 1.5	— 4.0	— 4.1	0.1	— 1.5	— 6.5	5.0
— 0.1	— 0.4	— 0.6	— 0.8	— 0.8	— 1.0	— 1.1	— 1.3	— 1.4	— 1.3	— 1.1	— 1.2	0.1	1.4	— 4.2	5.6

Число по новому стилю.	12	1	2	3	4	5	6	7	8	9	10	11	Полдень.	1	2	3	4	5	6	7	8	9	10	11	12	Среднія съ 1ч н. до 12ч н.	7ч + 1ч + 9ч / 3	Разность.	Максимумъ.	Минимумъ.	Разность.
1	— 1.5	— 0.8	— 0.4	— 0.5	— 0.3	— 0.3	— 0.2	0.0	— 0.2	— 0.4	— 0.5	— 0.6	— 0.6	— 0.6	0.9	1.1	1.1	0.8	0.1	0.7	0.6	0.5	0.3	— 0.1	— 0.5	0.0	0.0	0.0	1.2	— 1.5	2.7
2	— 0.5	— 0.5	— 0.8	— 1.3	— 1.5	— 1.8	— 2.1	— 1.6	— 2.1	— 0.6	0.0	0.5	— 0.2	0.4	1.2	1.0	0.6	0.2	0.1	— 0.1	— 0.5	— 0.8	— 0.9	— 1.2	— 1.4	— 0.5	— 0.7	0.2	1.5	— 2.2	3.7
3	— 1.4	— 3.2	— 3.9	— 4.7	— 3.7	— 2.5	— 1.8	— 3.6	— 2.7	— 1.7	— 3.0	— 2.0	— 2.3	— 2.2	— 2.9	— 3.2	— 3.5	— 3.7	— 3.3	— 3.4	— 3.3	— 3.8	— 4.2	— 3.7	— 3.6	— 3.1	— 3.2	0.1	— 1.4	— 4.7	6.1
4	— 3.6	— 3.7	— 3.7	— 3.2	— 2.7	— 2.5	— 2.4	— 2.8	— 3.1	— 2.5	— 2.0	— 1.6	— 2.3	— 1.6	— 1.9	— 2.6	— 3.9	— 5.1	— 6.0	— 7.5	— 7.5	— 7.8	— 8.8	— 8.6	— 9.4	— 4.2	— 4.1	— 0.1	— 1.2	— 9.5	8.3
5	— 9.4	— 9.4	— 9.7	—10.6	—10.5	—10.6	—10.6	— 9.6	— 9.6	— 9.5	—10.2	— 8.6	— 8.1	— 6.8	— 6.9	— 7.7	— 8.8	— 8.4	— 8.6	— 7.3	— 8.9	— 9.0	— 9.3	— 9.3	— 9.2	— 9.1	— 8.5	— 0.6	— 6.1	—11.3	5.2
6	— 9.2	— 9.1	— 9.3	— 7.5	— 8.1	— 6.8	— 5.2	— 5.4	— 6.7	— 7.3	— 5.8	— 5.8	— 5.6	— 5.2	— 5.2	— 6.7	— 6.8	— 6.8	— 7.8	— 7.0	— 7.7	— 8.2	— 7.3	— 9.2	— 8.4	— 7.1	— 6.3	— 0.8	— 4.5	— 9.9	5.4
7	— 8.4	— 9.7	— 9.7	—10.8	—12.1	—13.0	—13.6	—13.6	—13.6	—13.6	—11.0	—10.3	— 9.2	— 8.6	— 8.4	— 8.9	—10.5	—11.0	—11.3	—10.8	—10.7	— 9.2	—10.2	—11.9	—13.2	—10.9	—10.5	— 0.4	— 7.6	—14.2	6.6
8	—13.2	—12.5	—11.0	—11.3	—13.0	—10.0	—10.0	— 8.6	— 8.0	— 8.0	— 6.7	— 6.8	— 6.4	— 7.8	— 7.9	— 8.3	— 7.9	— 6.4	— 7.3	— 7.5	— 7.4	— 7.4	— 7.5	— 7.5	— 7.1	— 8.6	— 7.9	— 0.7	— 6.3	—13.3	7.0
9	— 7.1	— 6.5	— 6.4	— 5.8	— 5.4	— 4.7	— 0.6	— 0.6	— 0.4	0.2	0.7	0.5	1.4	1.6	2.1	2.3	— 1.0	— 2.0	— 2.2	— 1.9	— 1.6	— 1.4	— 1.0	— 0.8	— 0.6	— 1.6	— 0.1	— 1.5	2.5	— 7.1	9.6
10	— 0.6	— 0.6	— 0.6	— 0.6	0.1	— 0.7	0.0	0.0	— 0.5	— 1.5	— 1.6	— 1.2	— 2.1	— 1.0	— 0.4	— 0.4	— 0.5	— 1.8	— 1.1	— 1.5	— 1.1	— 1.4	— 3.2	— 2.3	— 1.4	— 1.0	— 0.8	— 0.2	0.2	— 3.2	3.4
11	— 1.4	— 1.5	— 0.4	— 0.6	— 0.6	— 0.4	— 1.0	— 0.6	0.6	0.1	— 0.2	0.2	2.2	2.6	1.6	2.1	1.8	1.4	0.7	0.6	0.4	0.0	— 0.3	— 0.8	— 1.5	0.3	0.7	— 0.4	2.9	— 2.0	4.9
12	— 1.5	— 1.6	— 1.8	— 1.9	— 2.0	— 1.5	— 1.2	— 1.0	— 0.8	— 0.6	— 0.5	—0.3	— 0.5	— 0.4	— 0.1	— 0.2	— 0.2	— 0.2	— 0.2	— 0.2	— 0.2	— 0.2	— 0.5	— 0.8	— 1.2	— 0.8	— 0.5	— 0.3	— 0.0	— 2.0	2.0
13	— 1.2	— 1.5	— 1.8	— 2.0	— 2.5	— 2.0	— 1.5	— 1.2	— 1.4	— 1.6	— 1.8	— 2.0	— 2.1	— 2.2	— 2.5	— 3.0	— 3.5	— 4.0	— 4.5	— 5.0	— 6.0	— 7.0	— 7.3	— 7.7	— 8.0	— 3.3	— 3.5	0.2	— 0.2	— 8.0	7.8
14	— 8.0	— 9.5	—11.0	—12.0	—13.2	—13.1	—13.0	—13.0	—12.0	—11.0	—10.0	— 9.0	— 8.6	— 7.6	— 7.9	— 8.0	— 9.6	— 9.8	—10.5	—10.6	— 9.6	—10.6	—11.9	—11.6	—10.1	—10.5	—10.4	— 0.1	— 5.0	—13.2	7.2
15	—10.1	—10.6	— 9.3	—10.0	— 9.7	— 8.7	— 8.8	— 8.0	— 2.4	— 1.8	— 1.2	— 1.7	— 1.3	— 1.2	— 1.5	— 1.0	— 0.6	— 0.9	— 1.7	— 1.5	— 1.1	— 1.2	— 1.3	— 1.0	— 0.9	— 3.8	— 3.5	— 0.3	— 0.6	—11.2	10.6
16	— 0.9	— 0.7	— 0.6	— 0.5	— 0.3	— 0.1	0.0	0.2	0.1	— 0.6	— 0.5	— 0.7	— 0.7	— 0.8	— 0.8	— 0.9	— 0.8	— 1.1	— 1.2	— 0.9	— 0.5	— 0.6	— 1.1	— 1.0	— 1.1	— 0.6	— 0.4	— 0.2	0.2	— 1.2	1.4
17	— 1.1	— 1.1	— 0.9	— 1.0	— 1.1	— 0.8	— 0.6	— 0.6	— 0.5	— 1.2	— 0.9	— 0.9	— 0.7	— 0.6	— 0.5	— 0.5	— 0.5	— 0.5	0.0	— 0.3	— 0.1	— 0.4	— 0.3	— 0.3	— 2.0	— 0.7	— 0.5	— 0.2	0.2	— 2.0	2.2
18	— 2.0	— 1.0	— 1.9	— 1.2	— 2.0	— 2.3	— 2.3	— 3.2	— 3.2	— 4.3	— 3.5	— 3.3	— 3.1	— 4.2	— 2.8	— 3.3	— 3.7	— 4.6	— 5.5	— 3.9	— 4.9	— 5.0	— 5.4	— 5.0	— 6.8	— 3.5	— 4.1	0.6	— 1.0	— 6.8	5.8
19	— 6.8	— 6.7	— 7.6	— 8.5	— 7.9	— 5.9	— 7.3	— 8.8	— 9.6	— 9.8	— 7.1	— 6.5	— 5.5	— 5.2	— 5.0	— 6.4	— 7.8	— 8.2	— 8.7	— 8.4	— 8.0	— 9.2	— 9.1	— 7.9	— 9.4	— 7.6	— 7.7	0.1	— 4.6	— 9.8	5.2
20	— 9.4	— 9.7	— 9.3	— 8.1	— 7.8	— 7.4	— 6.8	— 6.6	— 6.4	— 6.3	— 6.2	— 5.5	— 5.0	— 4.2	— 3.1	— 4.0	— 4.7	— 5.2	— 3.9	— 4.0	— 5.1	— 5.6	— 7.4	— 8.8	— 7.6	— 6.2	— 5.5	— 0.7	— 3.0	—10.4	7.4
21	— 7.6	— 8.9	— 9.6	— 8.6	— 7.7	— 7.9	— 9.0	— 9.6	—10.0	— 9.0	— 6.4	— 6.0	— 5.6	— 6.0	— 6.2	— 6.1	— 7.1	— 6.8	— 6.8	— 7.0	— 7.0	— 7.0	— 7.4	— 7.3	— 7.8	— 7.5	— 7.5	0.0	— 5.5	—10.1	4.6
22	— 7.8	— 7.5	— 7.8	— 7.2	— 7.0	— 7.0	— 7.7	— 7.4	— 8.3	— 9.1	— 7.9	— 7.9	— 6.9	— 6.2	— 6.4	— 6.5	— 5.8	— 6.3	— 6.3	— 6.0	— 5.2	— 5.4	— 4.4	— 4.9	— 4.8	— 6.7	— 6.3	— 0.4	— 4.3	— 9.2	4.9
23	— 4.8	— 4.9	— 5.3	— 6.1	— 6.9	— 6.2	— 6.2	— 5.7	— 5.2	— 2.4	— 2.5	— 4.1	— 4.3	— 3.9	— 3.6	— 3.9	— 5.3	— 4.3	— 5.4	— 5.2	— 5.4	— 5.8	— 4.9	— 5.0	— 4.9	— 4.9	— 5.1	0.2	— 1.8	— 7.3	5.5
24	— 4.9	— 5.2	— 5.4	— 5.1	— 5.9	— 6.0	— 5.5	— 6.2	— 5.6	— 4.8	— 4.6	— 4.2	— 3.7	— 3.6	— 3.6	— 3.6	— 2.7	— 2.4	— 2.7	— 2.6	— 2.8	— 3.2	— 3.9	— 4.0	— 3.5	— 4.2	— 4.3	0.1	— 2.4	— 6.2	3.8
25	— 3.5	— 3.8	— 4.0	— 4.4	— 4.7	— 4.8	— 5.0	— 5.2	— 5.1	— 5.0	— 4.2	— 3.8	— 3.9	— 3.6	— 4.2	— 4.4	— 5.6	— 5.4	— 5.8	— 6.5	— 6.8	— 7.2	— 7.5	— 7.7	— 8.2	— 5.2	— 5.3	0.1	— 3.4	— 8.2	4.8
26	— 8.2	— 8.8	— 9.5	—10.0	—10.5	—10.5	—10.0	—10.0	—10.2	—10.4	—10.6	— 9.7	— 8.6	— 9.6	— 9.4	— 9.7	—12.1	—11.8	—12.4	—12.5	—12.2	—13.0	—14.2	—13.2	—11.6	—10.8	—10.9	0.1	— 8.1	—14.4	6.3
27	—11.6	— 8.0	— 7.8	— 9.9	— 9.8	—10.7	— 9.7	—10.2	— 8.1	— 9.8	— 6.8	— 6.0	— 5.2	— 4.6	— 4.2	— 4.6	— 5.8	— 6.2	— 6.5	— 6.5	— 6.4	— 6.4	— 6.3	— 5.9	— 5.5	— 7.2	— 7.1	— 0.1	— 4.2	—11.6	7.4
28	— 5.5	— 4.7	— 5.5	— 5.1	— 5.7	— 5.2	— 5.9	— 5.4	— 5.4	— 5.4	— 5.1	— 4.6	— 4.0	— 3.6	— 3.4	— 3.8	— 5.3	— 5.3	— 5.9	— 6.9	— 7.0	— 6.0	— 6.3	— 5.6	— 7.1	— 5.3	— 5.0	— 0.3	— 3.3	— 7.4	4.1
29	— 7.1	— 7.8	— 6.2	— 9.4	—10.1	— 9.0	— 8.1	— 8.2	— 8.4	— 7.9	— 7.3	— 7.8	— 6.0	— 5.6	— 5.8	— 5.6	— 5.9	— 6.4	— 6.8	— 6.3	— 5.9	— 4.0	— 5.2	— 4.8	— 4.1	— 6.8	— 5.9	— 0.9	— 3.9	—10.4	6.5
30	— 4.1	— 2.8	— 3.1	— 3.4	— 3.8	— 5.0	— 5.2	— 5.4	— 5.9	— 6.8	— 6.0	— 4.7	— 5.0	— 5.4	— 6.3	— 7.1	— 7.8	— 7.9	— 8.3	— 8.6	—10.3	—11.6	—11.6	—12.5	—11.9	— 6.8	— 7.5	0.7	— 2.4	—13.8	10.4
31	—11.9	—12.9	—12.5	—12.5	—12.0	—12.3	—11.3	—13.8	—13.1	—12.1	—11.2	— 9.9	— 8.2	— 8.4	— 8.1	— 8.7	— 9.2	— 9.9	—11.1	—11.1	—11.3	—12.2	—12.8	—13.9	—11.7	—11.3	—11.5	— 0.2	— 8.0	—14.2	6.2
Среднее	— 5.6	— 5.7	— 5.7	— 5.9	— 6.1	— 5.8	— 5.6	— 5.7	— 5.4	— 5.3	— 4.7	— 4.3	— 3.9	— 3.7	— 3.7	— 4.0	— 4.6	— 4.8	— 5.2	— 5.2	— 5.3	— 5.5	— 5.8	— 5.9	— 5.9	— 5.1	— 5.0	— 0.1	— 2.6	— 8.2	— 5.6

Число по новому стилю.	12	1	2	3	4	5	6	7	8	9	10	11	Полдень.	1	2
1	—11.7	—12.9	—11.4	—10.9	—10.7	—11.6	—12.1	—11.0	—11.8	—12.2	—11.0	—10.2	—10.4	— 9.6	— 8.3
2	—10.8	—10.0	—10.7	—11.4	—11.4	—11.7	—10.8	—10.6	—10.2	— 9.9	— 9.2	— 9.9	—10.2	—10.4	—10.3
3	— 4.6	— 5.4	— 6.8	— 6.7	— 3.9	— 4.4	— 0.3	— 1.6	— 2.5	— 2.9	— 2.8	— 4.7	— 4.7	— 5.4	* 5.0
4	— 3.7	— 4.2	— 4.5	— 4.5	— 4.4	— 5.1	— 4.9	— 5.0	— 5.4	— 5.0	— 4.4	— 4.2	— 4.1	— 4.0	— 4.3
5	— 5.9	— 6.6	— 6.3	— 6.7	— 5.4	— 5.6	— 6.0	— 6.6	— 6.7	— 7.5	— 7.4	— 7.3	— 6.7	— 6.2	— 6.3
6	— 7.0	— 6.7	— 6.6	— 6.8	— 6.7	— 7.4	— 7.5	— 7.2	— 7.5	— 7.3	— 6.5	— 6.1	— 4.4	— 4.4	— 6.4
7	—13.8	—13.8	—14.7	—16.9	—18.1	—18.1	—18.9	—18.4	—18.8	—18.8	—18.9	—18.2	—16.3	—13.2	—13.3
8	—11.9	—10.2	—12.0	—12.7	—12.8	—12.6	—13.0	—13.0	—11.4	—11.4	— 8.5	— 6.5	— 4.5	— 4.2	— 4.3
9	— 7.1	— 9.2	—12.1	—11.9	—13.7	—14.8	—16.9	—16.6	—18.8	—16.8	—14.6	—11.5	—12.4	—12.4	—11.5
10	—18.3	—15.7	—15.3	—15.0	—14.6	— 3.3	— 2.5	— 1.2	— 1.3	— 1.2	— 1.3	— 1.4	— 1.1	— 1.0	— 0.7
11	0.3	0.2	0.1	0.3	0.3	0.4	0.2	0.2	0.3	0.2	0.1	0.0	— 0.1	— 0.2	— 2.2
12	* 5.8	* 6.0	* 6.3	* 6.6	* 7.0	* 7.3	* 7.5	— 8.0	* 8.0	* 7.5	— 7.0	— 6.1	— 6.4	— 6.2	— 6.4
13	—10.9	—11.0	—12.3	—13.3	—13.6	—13.1	—14.0	—14.2	—13.5	—11.3	—10.8	—10.9	— 9.8	— 9.5	— 9.6
14	—12.0	—12.8	—12.4	—11.8	—11.8	—11.6	—11.6	—12.0	—11.3	—11.9	—11.2	—10.9	—10.1	—10.0	—10.0
15	—14.2	—15.1	—13.9	—13.0	—13.6	—16.2	—15.8	—17.4	—17.5	—18.5	—15.6	—13.2	—13.4	—12.0	—12.5
16	—16.8	—17.7	—18.8	—16.4	—17.8	—18.5	—19.5	—15.2	—15.0	—15.5	—15.2	—14.0	—13.0	—12.6	—12.7
17	—15.1	—16.0	—15.2	—15.0	—14.9	—18.3	—20.0	—20.2	—19.6	—20.2	—18.5	—16.8	—15.8	—15.0	—14.9
18	—17.4	—17.6	—17.3	—16.6	—16.6	—16.4	—16.7	—16.6	—15.3	—16.3	—15.2	—13.1	—12.7	—12.2	—10.8
19	—18.8	—18.0	—18.4	—19.8	—21.0	—19.9	—19.1	—18.0	—18.7	—18.4	—16.7	—15.1	—15.5	—15.2	—14.5
20	—11.5	— 9.7	— 9.7	— 1.8	— 2.0	— 1.8	— 1.6	— 0.8	— 4.4	— 4.7	* 4.4	* 4.2	* 4.0	— 3.8	* 4.0
21	* 6.2	* 6.5	* 6.6	* 6.8	* 6.9	* 7.0	* 7.1	— 7.2	* 7.4	* 7.5	* 7.2	* 7.0	* 6.8	— 6.6	* 7.0
22	* 11.2	* 11.4	* 11.6	* 11.8	* 12.0	* 12.2	* 12.3	—12.4	* 12.7	* 13.0	* 12.5	* 11.7	—10.9	—11.0	—11.0
23	—14.2	—14.9	—16.8	—15.0	—13.9	—13.9	—14.0	—20.0	—19.8	—20.2	—17.6	—16.8	—16.1	—16.0	—13.6
24	—14.7	—14.4	—14.5	—14.2	—15.5	—14.3	—15.7	—17.0	—17.6	—14.7	—15.5	—13.5	—13.1	—11.8	—11.7
25	—15.4	—14.7	—15.4	—15.5	—15.5	—16.7	—20.7	—21.0	—20.8	—20.2	—19.0	—19.2	—18.2	—15.8	—15.7
26	— 9.3	— 9.4	— 9.1	—11.6	—11.4	—11.7	—13.6	—11.8	—12.5	—12.7	—12.7	—12.0	—12.0	—11.6	—12.2
27	—14.5	—14.7	—14.6	—14.5	—14.3	—13.8	—16.0	—14.0	—15.6	—15.5	—14.1	—13.5	—11.6	—12.0	—12.6
28	—21.7	—23.4	—24.1	—27.2	—27.4	—27.8	—28.0	—30.0	—30.2	—30.4	—27.0	—23.0	—22.3	—19.6	—16.6
29	—27.3	—27.2	—27.6	—27.5	—27.6	—25.5	—22.8	—21.0	—19.8	—19.1	—17.5	—16.6	—15.4	—13.8	—13.4
30	—13.9	—13.4	—13.4	—13.6	—13.8	—13.5	—13.7	—13.4	—13.4	—13.3	—12.6	—11.9	—10.4	— 9.6	— 9.2
31	—20.9	—22.6	—23.8	—23.9	—22.3	—22.0	—23.5	—23.0	—21.7	—19.8	—17.4	—17.7	—16.2	—15.6	—15.0
Среднее.	—12.5	—12.6	—13.0	—12.9	—12.9	—12.8	—13.1	—13.0	—13.2	—13.0	—12.0	—11.2	—10.6	—10.0	— 9.9

3	4	5	6	7	8	9	10	11	12	Средняя съ 1ч н. до 12ч н.	$\frac{7^h+1^h+9^h}{3}$	Разность.	Максимумъ.	Минимумъ.	Разность.
— 8.6	— 8.7	— 9.2	—10.2	—10.7	—12.2	—10.8	—10.6	—10.7	—10.8	—10.7	—10.5	— 0.2	— 8.2	—13.1	4.9
—10.2	—10.4	—10.1	— 9.9	— 9.5	— 8.7	— 8.2	— 7.9	— 5.6	— 4.6	— 9.8	— 9.7	— 0.1	— 4.6	—12.0	7.4
* 5.0	* 4.5	* 4.0	* 3.5	* 3.0	* 2.5	— 2.0	— 2.5	— 3.1	— 3.7	— 3.8	— 3.0	— 0.8	— 0.1	— 7.0	6.9
— 4.2	— 4.2	— 4.4	— 5.3	— 5.6	— 5.5	— 5.8	— 6.4	— 6.0	— 5.9	— 4.8	— 4.9	0.1	— 3.7	— 6.8	3.1
— 6.6	— 6.8	— 7.0	— 6.9	— 7.0	— 7.2	— 7.0	— 6.8	— 6.5	— 7.0	— 6.6	— 6.6	0.0	— 5.4	— 7.7	2.3
— 7.1	— 7.2	— 7.5	— 9.4	—10.7	—10.6	— 9.6	—13.8	—13.7	—13.8	— 8.0	— 7.1	— 0.9	— 4.1	—14.3	10.2
—13.6	—13.4	—12.8	—13.2	—13.0	—10.4	—10.4	—11.4	—12.1	—11.9	—15.0	—14.0	— 1.0	—10.1	—19.2	9.1
— 5.9	— 5.9	— 6.1	— 5.7	— 6.3	— 6.4	— 7.2	— 7.6	— 6.6	— 7.1	— 8.5	— 8.1	— 0.4	— 3.8	—13.1	9.3
—12.3	—15.0	—12.0	—14.1	—12.4	—14.7	—17.6	—17.5	—18.7	—18.3	—14.2	—15.5	1.3	— 7.1	—21.7	14.6
— 0.7	— 0.5	— 0.4	— 0.4	— 0.2	— 0.1	0.2	0.1	0.2	0.3	— 3.6	— 0.7	— 2.9	0.3	—18.3	18.6
— 2.5	— 2.6	— 2.9	— 3.5	— 3.7	* 4.5	— 5.0	* 5.3	* 5.5	* 5.8	— 1.6	— 1.7	0.1	0.4	— 5.8	6.2
— 7.2	— 7.5	— 8.1	— 8.5	— 9.3	— 9.9	—11.6	—12.0	—11.9	—10.9	— 7.9	— 8.6	0.7	* 5.0	* 12.0	7.0
— 8.4	— 9.9	—10.8	—10.0	—10.9	—13.3	—12.6	—12.8	—12.0	—12.0	—11.6	—12.0	0.4	— 8.0	—15.2	7.2
—10.2	—10.4	—11.3	—10.6	—11.5	—12.0	—13.2	—14.8	—13.9	—14.2	—11.7	—11.7	0.0	—10.0	—15.1	5.1
—13.2	—14.4	—15.4	—15.3	—16.4	—16.9	—17.2	—17.0	—17.1	—16.8	—15.3	—15.5	0.2	—10.9	—18.7	7.8
—12.6	—12.6	—13.3	—14.0	—15.8	—14.9	—15.4	—16.0	—15.3	—15.1	—15.3	—14.4	— 0.9	—12.5	—19.7	7.2
—14.6	—16.4	—15.9	—16.9	—17.1	—16.3	—15.4	—16.3	—16.3	—17.4	—16.7	—16.9	0.2	—13.5	—20.4	6.9
—12.0	—13.8	—14.6	—15.0	—14.4	—15.4	—17.0	—18.2	—18.1	—18.8	—15.4	—15.3	— 0.1	—10.7	—18.8	8.1
—14.4	—14.4	—14.1	—13.6	—13.4	—12.8	—12.3	—10.7	— 8.6	—11.5	—15.7	—15.2	— 0.5	— 7.9	—21.1	13.2
* 4.2	* 4.5	* 4.8	* 5.0	* 5.2	* 5.4	— 5.6	* 5.8	* 6.0	* 6.2	— 4.7	— 3.4	— 1.3	* 0.2	* 11.8	12.0
* 7.5	* 8.0	* 8.5	* 9.0	* 9.5	—10.0	—10.6	—10.8	—11.0	—11.2	— 8.0	— 8.1	0.1	* 3.2	* 11.6	8.4
—10.6	—12.1	—12.6	—15.3	—16.2	—16.4	—16.2	—14.2	—14.2	—14.2	—12.8	—13.2	0.4	* 10.0	* 16.4	6.4
—13.8	—16.0	—16.3	—16.3	—16.0	—15.0	—15.2	—15.0	—15.2	—14.7	—15.9	—17.1	1.2	—13.5	—20.3	6.8
—11.6	—11.6	—12.5	—13.8	—15.6	—15.7	—15.0	—15.5	—15.6	—15.4	—14.4	—14.6	0.2	—11.5	—18.0	6.5
—15.2	—16.1	—15.7	—16.1	—15.8	—15.8	—15.6	— 9.8	— 9.5	— 9.3	—16.3	—17.5	1.2	— 9.3	—21.6	12.3
—12.1	—12.9	—13.0	—13.4	—15.1	—16.3	—16.2	—15.1	—14.2	—14.5	—12.7	—13.2	0.5	— 9.1	—16.3	7.2
—11.5	—13.8	—15.0	—18.2	—19.6	—20.0	—20.6	—20.4	—21.4	—21.7	—15.6	—15.5	— 0.1	—10.4	—22.1	11.7
—20.1	—19.5	—19.4	—19.6	—19.1	—21.3	—24.0	—25.4	—26.0	—27.3	—24.0	—24.5	0.5	—15.8	—30.5	14.7
—13.3	—13.4	—13.4	—13.3	—13.1	—13.0	—13.0	—13.7	—13.6	—13.9	—18.1	—15.9	— 2.2	—12.6	—27.9	15.3
—10.4	—10.9	—11.5	—10.7	—11.2	—16.0	—17.6	—19.7	—21.4	—20.9	—13.4	—13.5	0.1	— 9.2	—22.0	12.8
—12.4	— 6.1	— 6.1	— 6.3	— 6.4	— 6.9	— 6.4	— 6.1	— 5.7	— 5.3	—15.0	—15.0	0.0	— 5.3	—24.1	18.8
—10.1	—10.4	—10.6	—11.1	—11.4	—11.8	—12.1	—12.2	—12.1	—12.3	—11.8	—11.7	— 0.1	7.6	16.9	9.3

Числа по новому стилю.	12	1	2	3	4	5	6	7	8	9	10	11	Полдень.	1	2
1	— 5.3	— 5.1	— 5.1	— 4.7	— 4.2	— 3.3	— 2.9	— 2.6	— 2.2	— 2.0	— 2.6	— 2.7	— 4.2	— 3.6	— 3.3
2	— 3.1	— 3.5	— 3.3	— 3.4	— 3.0	— 3.3	— 3.5	— 4.6	— 4.7	— 4.2	— 3.6	— 3.5	— 2.9	— 3.0	— 2.2
3	— 8.2	— 8.4	— 8.4	— 8.6	— 8.7	— 9.2	— 9.2	— 9.6	— 9.8	— 9.8	—10.0	— 9.5	— 9.5	— 9.8	— 9.8
4	—12.1	—12.3	—12.4	—12.4	—12.8	—12.9	—12.8	—12.8	—13.1	—12.9	—12.0	—10.6	— 9.6	— 9.0	— 8.4
5	— 8.9	— 8.6	— 8.8	— 9.6	—11.3	—11.6	—11.8	—10.0	— 9.7	— 8.5	— 7.9	— 7.2	— 6.2	— 5.2	— 5.8
6	—10.6	—10.2	—10.3	—10.6	—10.6	—10.6	—11.0	—11.0	—11.3	—10.9	—10.0	— 9.3	— 8.7	— 8.2	— 8.2
7	—14.3	—14.3	—14.4	—14.4	—14.3	—14.5	—14.2	—14.0	—14.7	—13.9	—13.1	—12.0	—11.2	—11.0	—11.0
8	—16.5	—16.6	—17.3	—17.6	—18.0	—18.3	—18.5	—18.0	—17.3	—15.9	—15.1	—14.2	—13.9	—12.8	—12.9
9	—21.7	—23.2	—23.6	—23.8	—23.5	—22.9	—21.8	—22.0	—21.0	—20.7	—18.9	—16.2	—15.1	—14.8	—13.7
10	—15.6	—16.3	—16.1	—17.1	—17.2	—18.6	—20.9	—21.0	—20.4	—18.9	—16.5	—15.6	—14.2	—12.8	—11.2
11	—10.6	— 4.9	—10.2	— 9.9	— 3.1	— 3.1	— 3.3	— 4.0	— 3.5	— 3.0	— 3.2	— 2.7	— 2.1	— 1.8	— 2.2
12	0.3	0.1	0.0	— 0.9	— 0.9	— 0.9	— 0.9	— 0.8	— 0.4	— 0.4	— 0.2	— 0.1	0.0	0.0	0.0
13	— 0.2	— 0.9	— 1.0	— 1.9	— 1.3	— 1.2	— 1.4	— 1.2	— 0.9	— 0.9	— 0.6	0.6	0.6	0.8	0.6
14	— 3.6	— 3.6	— 3.8	— 4.4	— 4.1	— 4.1	— 4.2	— 4.0	— 3.1	— 3.4	— 3.2	— 2.8	— 1.9	— 1.2	— 1.0
15	— 4.1	— 3.7	— 3.9	— 3.7	— 3.3	— 2.8	— 3.4	— 2.6	— 2.5	— 2.3	— 2.0	— 2.1	— 2.6	— 2.2	— 1.2
16	— 4.2	— 4.0	— 4.2	— 4.8	— 4.9	— 4.6	— 3.5	— 4.4	— 3.9	— 2.9	— 3.1	— 2.3	— 2.0	— 2.0	— 1.3
17	— 5.6	— 4.8	— 4.8	— 4.9	— 5.6	— 6.3	— 5.6	— 5.6	— 5.0	— 4.9	— 4.1	— 3.3	— 3.0	— 2.2	— 3.1
18	— 8.4	— 8.5	— 9.5	— 9.0	— 8.9	— 9.3	— 8.0	—10.0	— 9.5	— 8.5	— 7.1	— 5.7	— 5.2	— 4.0	— 3.5
19	—10.7	—10.2	— 5.9	— 6.0	— 5.8	— 6.1	— 6.0	— 5.6	— 5.2	— 4.6	— 4.6	— 4.3	— 4.1	— 3.6	— 3.4
20	— 0.1	— 0.9	— 0.4	— 0.8	— 1.1	— 1.2	— 1.4	— 1.4	— 1.2	— 1.3	— 1.0	— 1.0	— 0.5	— 0.4	— 0.3
21	— 1.4	— 1.4	— 1.8	— 2.0	— 1.9	— 1.9	— 2.0	— 2.0	— 2.0	— 1.7	— 1.4	— 1.3	— 1.2	— 1.2	— 1.5
22	— 4.0	— 4.6	— 4.8	— 4.5	— 5.0	— 4.9	— 4.1	— 4.6	— 4.8	— 5.1	— 5.2	— 5.2	— 5.3	— 4.8	— 5.2
23	— 8.3	— 8.3	— 9.0	— 8.9	— 9.0	— 8.9	— 9.1	— 9.0	— 9.0	— 7.9	— 7.7	— 6.6	— 5.0	— 4.6	— 4.1
24	— 7.1	— 7.0	— 7.1	— 6.6	— 6.5	— 6.5	— 6.4	— 6.6	— 6.8	— 6.2	— 5.2	— 5.2	— 5.1	— 5.4	— 5.2
25	—10.4	—10.1	—12.3	—11.1	—12.5	—13.0	—13.5	—13.0	—13.8	—10.5	— 9.0	— 6.4	— 6.1	— 5.6	— 6.2
26	—12.7	—12.9	—11.5	—12.9	—13.3	—13.1	—12.7	—11.0	—11.0	— 9.1	— 8.1	— 6.5	— 5.7	— 5.2	— 2.8
27	— 7.4	— 7.3	— 7.0	— 7.0	— 7.0	— 6.5	— 6.2	— 6.2	— 1.0	— 1.0	— 0.9	— 0.5	— 0.2	— 0.2	— 0.6
28	— 0.9	— 1.1	— 1.0	— 0.9	— 0.9	— 0.1	— 0.4	— 0.6	0.3	0.1	0.8	1.1	0.2	0.8	0.8
29															
30															
31															
Средн.	— 7.7	— 7.6	— 7.8	— 7.9	— 7.8	— 7.8	— 7.8	— 7.8	— 7.4	— 6.8	— 6.3	— 5.5	— 5.2	— 4.8	— 4.5

3	4	5	6	7	8	9	10	11	12	Средняя $\frac{7^{ч}+1^{ч}+9^{ч}}{3}$	Разность.	Максимумъ.	Минимумъ.	Разность.
— 3.7	— 5.0	— 3.8	— 4.2	— 6.8	— 3.4	— 5.6	— 3.1	— 3.2	— 3.1	— 3.8	— 3.9	0.1	— 2.0	— 6.9	4.9
— 3.1	— 2.5	— 3.2	— 3.6	— 4.6	— 5.6	— 7.0	— 7.5	— 7.8	— 8.2	— 4.1	— 4.9	0.8	— 2.2	— 8.2	6.0
— 9.8	—10.2	—10.6	—10.9	—11.3	—11.4	—11.6	—11.7	—11.7	—12.1	—10.0	—10.3	0.3	— 8.2	—12.1	3.9
— 8.9	— 9.2	— 9.8	— 9.5	—10.8	—10.0	— 9.2	— 9.1	— 9.1	— 8.9	—10.8	—10.3	— 0.5	— 8.0	—13.2	5.2
— 6.4	— 6.9	— 7.7	— 8.0	— 8.6	— 9.6	— 9.6	— 9.4	—10.4	—10.6	— 8.7	— 8.3	— 0.4	— 5.1	—11.9	6.8
— 8.5	— 9.5	— 9.7	—10.3	—12.1	—13.9	—15.0	—14.9	—14.7	—14.3	—10.9	—11.4	0.5	— 7.9	—15.6	7.7
—11.1	—12.5	—13.3	—15.1	—15.6	—15.3	—15.6	—16.4	—16.4	—16.5	—13.9	—13.5	— 0.4	—10.7	—16.6	5.9
—13.7	—15.2	—16.4	—17.3	—18.0	—19.0	—20.0	—19.4	—21.2	—21.7	—16.9	—16.9	0.0	—12·7	—22.2	9.5
—14.0	—14.7	—14.2	—13.8	—13.8	—14.2	—14.0	—14.0	—15.1	—15.6	—17.8	—16.9	0.9	—13.6	—24.0	10.4
—11.1	—12.5	—13.0	—10.9	—10.4	—10.2	—11.8	—11.4	—10.7	—10.6	—14.7	—15.2	0.5	—10.0	—21.2	11.2
— 1.9	— 1.1	— 0.2	0.1	0.0	0.5	0.4	0.1	0.1	0.3	— 2.7	— 1.8	— 0.9	0.7	—10.6	11.3
0.1	0.2	0.3	0.5	0.8	1.2	1.0	0.6	0.2	— 0.2	0.0	0.1	— 0.1	1.2	— 0.9	2.1
0.5	0.1	— 1.9	— 2.7	— 2.2	— 2.5	— 3.0	— 4.2	— 3.3	— 3.6	— 1.2	— 1.1	0.1	0.8	— 4.2	5.0
— 1.8	— 2.2	— 3.1	— 3.8	— 3.9	— 3.5	— 3.4	— 3.5	— 3.9	— 4.1	— 3.2	— 2.9	— 0.3	— 0.7	— 4.4	3.7
— 2.1	— 3.2	— 3.2	— 3.1	— 1.6	— 1.3	— 2.0	— 1.7	— 2.0	— 4.2	— 2.6	— 2.3	— 0.3	— 0.9	— 4.2	3.3
— 1.5	— 1.4	— 2.2	— 3.2	— 3.0	— 3.5	— 3.6	— 3.4	— 4.3	— 5.6	— 3.3	— 3.3	0.0	— 0.9	— 5.6	4.7
— 2.8	— 2.9	— 4.6	— 4.9	— 4.9	— 4.6	— 6.0	— 6.6	— 7.9	— 8.4	— 4.8	— 4.6	— 0.2	— 2.0	— 9.4	7.4
— 3.6	— 7.4	— 9.0	— 9.7	— 9.9	—10.9	— 9.6	—10.9	—11.0	—10.7	— 8.3	— 7.9	— 0.4	— 2.8	—11.2	8.4
— 3.4	— 3.3	— 3.0	— 3.0	— 2.8	— 2.0	0.2	0.2	0.4	— 0.1	— 4.1	— 3.0	— 1.1	0.6	—10.7	11.3
— 0.4	— 0.5	— 0.4	— 0.3	— 0.3	— 0.5	— 0.6	— 1.0	— 1.2	— 1.4	— 0.8	— 0.8	0.0	0.0	— 1.5	1.5
— 1.5	— 2.2	— 2.9	— 3.1	— 3.3	— 3.5	— 3.6	— 4.1	— 4.2	— 4.0	— 2.3	— 2.3	0.0	— 1.2	— 4.2	3.0
— 5.5	— 5.7	— 6.6	— 7.9	— 6.5	— 7.0	— 7.6	— 7.7	— 8.1	— 8.3	— 5.7	— 5.7	0.0	— 4.0	— 8.5	4.5
— 4.7	— 5.2	— 5.9	— 5.9	— 6.3	— 6.6	— 6.6	— 6.6	— 6.8	— 7.1	— 7.0	— 6.7	— 0.3	— 4.0	— 9.1	5.1
— 5.3	— 6.3	— 6.8	— 7.3	— 8.1	— 9.2	— 9.6	—10.7	—10.7	—10.4	— 7.0	— 7.2	0.2	— 4.5	—11.5	7.0
— 6.3	— 6.6	— 7.7	— 8.7	— 9.4	— 9.4	— 9.8	— 9.9	—10.8	—12.7	— 9.7	— 9.5	— 0.2	— 4.7	—13.8	9.1
— 3.1	— 4.5	— 5.4	— 6.0	— 6.1	— 6.2	— 6.2	— 6.0	— 6.6	— 7.4	— 8.2	— 7.5	— 0.7	— 2.3	—13.6	11.3
— 0.4	— 0.8	— 1.2	— 1.2	— 1.1	— 1.4	— 1.0	— 0.7	— 0.8	— 0.9	— 2.7	— 2.5	— 0.2	0.0	— 7.4	7.4
0.8	0.0	0.1	— 0.5	0.0	— 0.1	— 0.2	— 0.5	— 0.7	— 0.7	— 0.1	0.0	— 0.1	1.3	— 1.3	2.6
— 4.7	— 5.4	— 5.9	— 6.2	— 6.4	— 6.5	— 6.8	— 6.9	— 7.2	— 7.5	— 6.6	— 6.5	— 0.1	— 3.7	—10.1	6.4

Число по новому стилю.	12	1	2	3	4	5	6	7	8	9	10	11	Полдень.	1	2	3	4	5	6	7	8	9	10	11	12	Средняя съ $1^{ч}$ н до $12^{ч}$ н	$\frac{7^{ч}+1^{ч}+9^{ч}}{3}$	Разность.	Максимумъ.	Минимумъ.	Разность.
1	— 0.7	— 0.9	— 0.8	— 1.3	— 1.4	— 1.5	— 1.7	— 1.8	— 1.4	— 1.2	— 1.1	— 0.8	0.8	— 0.6	— 0.5	— 0.6	— 0.7	— 0.8	— 0.8	— 0.7	— 0.5	— 0.6	— 0.5	— 0.5	— 0.3	— 0.9	— 1.0	0.1	— 0.3	— 1.8	1.5
2	— 0.3	— 0.3	— 0.3	— 0.3	— 0.2	— 0.3	— 0.3	— 0.2	— 0.3	— 0.6	— 0.7	— 0.2	0.0	0.0	— 0.1	— 0.4	— 0.5	— 0.7	— 0.7	— 0.7	— 0.6	— 0.6	— 0.6	— 0.8	— 0.5	— 0.4	— 0.3	— 0.1	0.0	— 0.8	0.8
3	— 0.5	— 0.3	— 1.2	— 1.3	— 1.4	— 1.6	— 1.7	— 1.0	— 0.3	— 0.4	— 0.6	0.3	1.0	2.4	2.9	2.2	1.6	1.1	0.4	— 0.3	— 0.5	— 0.6	— 0.3	0.3	1.5	0.0	0.3	— 0.3	3.5	— 1.7	5.2
4	1.5	2.5	2.0	2.2	0.1	— 0.2	0.1	0.0	0.0	— 0.2	0.1	— 0.1	0.1	1.0	0.6	0.5	— 0.3	— 1.0	— 0.9	— 0.8	— 0.7	— 0.6	— 0.7	— 0.2	— 0.1	0.2	0.1	0.1	2.5	— 1.0	3.5
5	— 0.1	— 1.2	— 1.8	— 1.3	— 4.7	— 3.2	— 4.1	— 5.2	— 3.2	1.8	* 2.0	* 2.5	* 3.0	3.2	2.3	2.0	1.5	1.0	— 1.4	— 1.0	— 0.5	— 0.2	— 0.1	— 0.1	— 0.2	— 0.4	— 0.7	0.3	3.4	— 6.3	9.7
6	— 0.2	— 0.3	— 0.1	— 0.1	— 0.3	— 0.1	0.1	— 0.4	— 0.7	— 0.9	— 1.0	— 1.4	— 1.1	— 0.2	— 0.2	— 0.1	0.1	0.2	0.3	0.7	0.8	1.0	0.9	0.8	0.7	— 0.1	0.1	— 0.2	1.0	— 1.4	2.4
7	0.7	0.6	0.3	0.1	0.0	0.0	— 0.3	— 1.0	— 1.1	— 1.0	— 0.9	— 0.7	— 0.5	— 0.6	— 1.4	— 1.7	— 2.5	— 2.6	— 2.9	— 3.4	— 3.5	— 3.6	— 3.8	— 3.8	— 4.0	— 1.5	— 1.7	0.2	0.8	— 4.0	4.8
8	— 4.0	— 4.1	— 4.8	— 5.4	— 5.4	— 5.8	— 7.1	— 5.6	— 4.8	— 3.7	— 2.8	— 2.6	— 2.6	— 2.0	— 1.4	— 1.5	— 2.2	— 3.8	— 5.2	— 5.6	— 5.2	— 5.2	— 5.5	— 5.3	— 5.9	— 4.3	— 4.3	0.0	— 1.2	— 7.6	6.4
9	— 5.9	— 5.7	— 7.7	— 7.3	— 5.9	— 5.9	— 6.5	— 7.0	— 6.1	— 5.7	— 5.4	— 4.6	— 5.6	— 5.2	— 5.1	— 4.3	— 4.9	— 5.4	— 6.0	— 6.2	— 6.5	— 6.6	— 6.9	— 7.3	— 8.0	— 6.0	— 6.3	0.3	— 4.3	— 8.4	4.1
10	— 8.0	—10.8	—11.5	—11.3	—10.6	—10.8	—11.2	—13.0	—12.8	—10.3	— 8.8	— 8.8	— 8.0	— 6.6	— 5.4	— 7.0	— 8.0	— 8.5	—10.3	—10.6	—10.1	—10.4	— 9.9	—10.7	—11.7	— 9.8	—10.0	0.2	— 4.1	—13.8	9.7
11	—11.7	—12.7	—14.7	—15.0	—13.6	—14.8	—13.0	—14.0	—14.6	—13.6	— 9.5	—10.3	— 9.3	— 7.2	— 8.4	— 8.0	— 7.6	—10.3	—11.8	—12.0	—12.2	—13.0	—14.0	—15.2	—16.2	—12.0	—11.4	— 0.6	— 7.2	—16.2	9.0
12	—16.2	—16.5	—16.6	—17.8	—18.1	—19.2	—20.0	—18.2	—18.6	—15.6	—14.0	—12.5	—11.2	— 9.0	— 6.3	— 6.3	— 7.9	— 9.1	— 9.9	—10.6	—10.8	—11.2	—12.8	—13.7	—14.1	—13.4	—12.8	— 0.6	— 5.8	—20.0	14.2
13	—14.1	—15.0	—14.7	—15.1	—15.2	—15.0	—18.1	—18.6	—16.7	—14.4	—12.0	— 8.4	— 6.7	— 7.0	— 6.3	— 6.2	— 6.8	— 9.9	—11.2	—12.2	—13.4	—13.6	—14.5	—15.1	—14.2	—12.5	—13.1	0.6	— 5.5	—18.7	13.2
14	—14.2	—12.8	—12.2	—12.5	—12.4	—13.1	—13.6	—12.0	—11.9	—11.7	—10.7	— 9.6	— 8.0	— 7.6	— 7.4	— 7.1	— 6.5	— 8.3	— 8.4	— 9.2	— 9.8	—11.0	—11.3	—11.3	—11.7	—10.5	—10.2	— 0.3	— 5.9	—14.3	8.4
15	—11.7	—12.8	—13.6	—14.8	—15.1	—15.7	—15.6	—15.6	—14.5	—13.1	—11.8	—10.8	— 9.7	— 9.0	— 8.8	— 8.7	— 8.8	—10.8	—11.0	—14.1	—14.2	—15.0	—16.2	—16.2	—15.4	—12.9	—13.2	0.3	— 8.7	—17.1	8.4
16	—15.4	—15.2	—15.7	—15.9	—15.9	—14.9	—15.3	—14.6	—13.4	—13.9	—11.7	—10.2	—10.0	— 9.0	— 8.7	— 8.0	— 8.1	—10.6	—10.8	—10.4	— 9.5	—10.0	— 9.0	— 9.0	— 8.9	—11.8	—11.2	— 0.6	— 8.0	—16.9	8.9
17	— 8.9	— 8.5	—10.0	— 3.3	— 3.2	— 3.1	— 3.6	— 3.4	— 2.8	— 2.0	— 1.6	— 2.1	— 1.5	— 2.0	* 1.8	* 2.0	* 2.1	* 2.2	* 2.3	* 2.4	* 2.5	— 2.6	* 2.8	* 2.9	* 3.0	— 3.2	— 2.7	— 0.5	* 1.0	—12.0	11.0
18	* 3.0	* 3.1	* 3.2	* 3.4	* 3.5	* 3.6	* 3.7	— 3.8	* 3.5	* 3.0	* 2.5	* 2.2	* 1.8	1.6	* 1.0	* 1.5	* 2.5	* 3.5	* 4.5	* 5.5	* 6.5	— 7.6	* 7.9	* 8.2	* 8.5	— 3.9	— 4.3	0.4	* 1.0	* 8.5	7.5
19	* 8.5	* 8.8	* 9.1	* 9.4	* 9.7	*10.0	*10.3	*10.6	* 9.0	* 7.5	* 6.0	* 5.0	* 4.0	3.0	* 2.5	* 3.0	* 3.5	* 4.0	* 4.5	* 5.0	* 5.5	— 6.2	* 6.5	* 6.8	* 7.0	— 6.6	— 6.6	0.0	* 2.0	*11.0	9.0
20	* 7.0	* 7.5	* 8.0	* 8.5	* 9.0	— 9.5	— 9.5	— 9.6	* 9.0	* 8.0	* 7.0	— 6.1	— 5.3	— 5.4	— 4.4	— 4.4	— 4.9	— 6.2	— 7.0	— 7.7	— 8.7	—10.6	—11.5	—11.1	—11.2	— 7.8	— 8.5	0.7	— 3.4	—12.7	9.3
21	—11.2	—10.9	—11.0	—10.7	—11.8	—11.1	—12.0	—13.4	—11.8	—10.6	— 9.7	— 8.0	— 7.6	— 6.0	— 6.0	— 6.2	— 6.5	— 6.8	— 8.0	— 9.0	— 9.1	— 9.6	— 9.9	—10.0	—10.5	— 9.4	— 9.7	0.3	— 5.9	—14.0	8.1
22	—10.5	—10.8	—11.1	—11.5	—12.4	—13.4	—13.5	—14.2	—12.7	—10.2	— 9.5	— 8.7	— 6.9	— 7.0	— 5.6	— 5.8	— 6.1	— 7.6	— 8.1	—10.5	—11.5	—12.0	—12.6	—12.8	—11.2	—10.2	—11.1	0.9	— 5.2	—14.5	9.3
23	—11.2	—13.0	—12.1	—11.8	—12.2	—12.3	—12.3	—11.6	—10.1	— 8.9	— 7.5	— 6.6	— 6.8	— 6.8	— 6.2	— 6.7	— 6.8	— 7.2	— 7.7	— 7.9	— 8.4	— 9.6	—10.3	—11.4	—11.5	— 9.4	— 9.3	— 0.1	— 6.2	—13.0	6.8
24	—11.5	—12.0	—11.2	—11.2	—11.4	—10.4	—11.6	—11.2	— 9.4	— 7.3	— 5.3	— 5.6	— 5.7	— 5.0	— 3.4	— 3.3	— 3.9	— 4.9	— 5.1	— 5.2	— 5.0	— 5.6	— 5.8	— 6.0	— 6.0	— 7.3	— 7.3	0.0	— 3.1	—12.1	9.0
25	— 6.0	— 6.4	— 6.3	— 6.1	— 5.7	— 5.9	— 6.4	— 5.6	— 5.3	— 4.2	— 3.7	— 3.1	— 2.7	— 2.0	— 2.4	— 3.0	— 3.2	— 4.2	— 4.3	— 5.3	— 5.9	— 6.0	— 6.7	— 6.7	— 7.1	— 4.9	— 4.5	— 0.4	— 1.8	— 7.1	5.3
26	— 7.1	— 7.3	— 7.8	— 8.0	— 8.3	— 7.5	— 9.2	— 8.0	— 4.8	— 4.7	— 4.4	— 3.8	— 3.4	— 3.4	— 3.4	— 3.5	— 4.0	— 4.3	— 4.7	— 5.0	— 4.9	— 5.6	— 6.9	— 7.3	— 7.2	— 5.7	— 5.7	0.0	— 3.1	— 9.4	6.3
27	— 7.2	— 7.4	— 7.3	— 7.3	— 7.5	— 7.0	— 7.1	— 6.8	— 5.8	— 5.6	— 3.4	— 2.8	— 1.8	— 1.6	— 0.9	— 0.8	— 1.4	— 2.7	— 3.4	— 5.3	— 5.8	— 7.0	— 7.7	— 8.5	— 8.8	— 5.1	— 5.1	0.0	— 0.2	— 8.8	8.6
28	— 8.8	— 9.9	— 9.6	— 9.3	— 9.2	— 8.5	— 6.6	— 6.6	— 6.4	— 6.2	— 5.8	— 5.1	— 5.0	— 5.2	— 5.0	— 5.7	— 6.2	— 6.2	— 6.3	— 6.0	— 5.6	— 5.0	— 4.9	— 4.5	— 4.5	— 6.5	— 5.6	— 0.9	— 4.5	—10.1	5.6
29	— 4.5	— 4.1	— 3.9	— 3.5	— 3.3	— 3.3	— 3.3	— 3.2	— 2.0	— 2.3	— 1.8	— 0.4	— 1.7	— 2.0	— 3.0	— 3.5	— 4.6	— 5.0	— 5.4	— 5.6	— 5.7	— 4.0	— 4.0	— 3.9	— 4.2	— 3.5	— 3.1	— 0.4	— 0.4	— 5.8	5.4
30	— 4.2	— 4.4	— 4.4	— 5.4	— 6.1	— 6.4	— 6.5	— 6.6	— 6.2	— 3.8	— 3.2	— 1.8	— 1.9	— 1.6	— 1.5	— 2.0	— 2.5	— 3.8	— 4.5	— 5.8	— 6.8	— 8.6	— 8.0	— 9.0	— 8.8	— 4.9	— 5.6	0.7	— 1.4	— 9.1	7.7
31	— 8.8	— 9.8	—10.3	— 9.8	— 9.3	—10.3	—11.2	—10.0	— 8.5	— 8.4	— 7.3	— 7.0	— 6.5	— 6.2	— 5.2	— 5.1	— 3.6	— 3.4	— 3.7	— 4.1	— 4.2	— 4.2	— 4.2	— 4.5	— 4.5	— 6.8	— 6.8	0.0	— 3.4	—11.3	7.9
Среднее	— 7.1	— 7.4	— 7.7	— 7.6	— 7.8	— 7.9	— 8.2	— 8.2	— 7.4	— 6.3	— 5.4	— 4.7	— 4.3	— 3.7	— 3.5	— 3.6	— 4.0	— 5.0	— 5.5	— 6.0	— 6.2	— 6.6	— 6.9	— 7.2	— 7.2	— 6.2	— 6.2	0.0	— 2.7	—10.0	7.3

КЛЮЧЕВСКОЕ.

ТЕРМОГРАФЪ РИШАРА.

Число по новому стилю.	12	1	2	3	4	5	6	7	8	9	10	11	Полдень.	1	2
1	0.3	0.3	0.4	0.6	— 1.1	— 2.1	— 2.1	— 2.2	— 2.6	— 1.6	— 1.0	— 0.6	— 0.7	0.7	1.7
2	— 9.2	— 9.0	— 8.4	— 9.2	— 8.0	— 8.6	— 7.4	— 8.0	— 7.5	— 7.5	— 6.0	— 4.6	— 3.3	— 2.3	— 1.8
3	—11.6	—13.6	—13.9	—11.6	—10.8	—10.4	—10.4	— 9.6	— 9.4	— 8.5	— 8.0	— 7.5	— 7.0	— 6.4	— 4.7
4	—13.6	—14.2	—15.0	—13.8	—14.1	—13.4	—13.1	—13.2	—12.5	—11.5	— 9.4	— 8.6	— 7.0	— 6.3	— 6.4
5	— 6.9	— 6.5	— 8.2	— 8.1	— 8.5	— 8.1	— 7.4	— 6.8	— 6.7	— 6.3	— 5.9	— 4.8	— 4.1	— 3.8	— 3.5
6	— 2.0	— 1.8	— 1.8	— 1.5	— 1.8	— 2.0	— 2.0	— 1.6	— 1.5	— 1.5	— 1.1	— 0.7	— 0.3	— 0.4	— 0.3
7	— 3.0	— 3.4	— 4.5	— 5.2	— 5.5	— 5.2	— 5.8	— 7.1	— 7.6	— 6.1	— 5.4	— 2.8	— 5.1	— 5.6	— 5.3
8	—12.7	—11.9	—12.6	—13.4	—13.5	—12.4	—12.2	—12.2	—11.7	—10.5	—10.6	— 9.5	— 8.7	— 7.8	— 6.8
9	— 4.7	— 4.8	— 2.6	— 2.1	1.9	1.9	1.8	2.1	2.1	— 1.9	1.8	0.8	0.6	0.5	0.9
10	0.4	— 1.3	— 4.1	— 2.6	— 3.4	— 2.3	— 1.4	— 2.9	— 0.2	— 0.4	1.4	1.0	1.3	1.7	2.3
11	1.0	1.5	1.4	1.1	0.7	1.0	1.5	1.7	1.4	1.3	0.8	0.6	0.6	1.1	1.7
12	— 0.4	— 0.5	— 0.4	— 0.4	— 0.4	— 0.6	— 0.8	— 0.5	— 0.9	— 2.6	— 2.6	— 1.6	— 0.5	0.2	— 0.4
13	— 0.5	— 0.2	— 0.4	— 0.6	— 1.1	— 1.1	— 0.7	— 0.6	0.7	2.8	2.2	1.8	2.5	2.6	2.2
14	0.8	0.6	0.5	0.5	— 0.2	— 0.4	— 1.4	— 0.9	— 1.2	— 0.7	— 0.1	0.6	0.5	0.8	1.1
15	— 0.1	— 0.1	— 0.8	— 1.2	— 1.7	— 2.2	— 3.3	— 2.4	— 3.3	— 3.1	— 1.6	— 1.5	— 1.3	— 0.6	— 0.1
16	— 3.5	— 3.7	— 3.5	— 3.9	— 5.1	— 5.5	— 5.6	— 6.7	— 7.4	— 6.7	— 4.8	— 5.6	— 5.2	— 5.3	— 5.8
17	—10.4	—10.1	—10.6	—10.9	—11.1	—11.2	—10.4	—11.1	—10.6	—11.1	—10.5	—10.2	—10.3	—10.3	—10.4
18	—10.5	—10.8	—10.6	—12.3	—10.7	—11.8	—11.5	—11.2	—12.2	—11.1	—11.4	—11.6	—10.8	—10.8	— 9.9
19	—12.7	—13.4	—13.2	—13.7	—13.9	—14.1	—14.2	—13.6	—15.1	—14.7	—12.3	—10.5	—10.7	—10.3	—10.2
20	—13.5	—12.7	—11.8	—11.3	—10.6	—10.4	—10.4	—10.1	— 9.7	— 9.3	— 8.4	— 7.2	— 6.8	— 7.8	— 8.2
21	— 5.2	— 3.8	— 2.7	— 2.2	— 3.2	— 3.0	— 6.7	— 6.6	— 6.9	— 5.3	— 4.1	— 3.4	— 3.4	— 3.8	— 4.3
22	— 9.8	— 9.5	—12.1	—11.2	—12.1	— 9.7	— 7.6	— 6.4	— 5.4	— 6.9	— 6.3	— 6.8	— 6.9	— 6.6	— 6.3
23	— 7.3	— 7.7	— 9.5	— 9.6	—10.2	—11.0	—11.6	—11.5	—11.6	—11.6	—11.0	—10.5	— 9.8	— 9.2	— 8.6
24	— 6.7	— 6.1	— 5.9	— 6.6	— 7.2	— 7.0	— 7.0	— 6.8	— 5.9	— 5.6	— 5.5	— 5.5	— 6.0	— 6.6	— 7.0
25	—10.0	—11.0	—11.4	—13.5	—12.2	—10.2	—11.7	—12.8	—13.0	—13.3	—12.7	—10.7	—10.7	— 9.3	— 9.2
26	—11.2	—12.1	—10.2	—10.8	—10.9	—12.5	—14.8	—15.0	—15.8	—17.1	—16.8	—16.7	—15.4	—14.4	—13.7
27	—17.4	—18.0	—18.4	—18.6	—18.6	—18.1	—18.5	—19.0	—19.6	—19.3	—18.0	—17.0	—16.8	—15.8	—14.8
28	—18.0	—20.9	—21.4	—20.4	—20.6	—20.9	—20.1	—20.8	—21.9	—22.4	—19.5	—16.6	—18.6	—18.2	—17.8
29	—19.7	—19.7	—20.7	—21.5	—21.2	—22.6	—22.9	—23.7	—23.1	—21.8	—20.5	—18.4	—17.6	—17.9	—16.6
30	—18.5	—19.2	—19.5	—19.7	—20.2	—19.5	—20.1	—20.0	—20.5	—19.7	—18.9	—17.9	—17.6	—18.0	—17.5
31															
Среднее.	— 7.9	— 8.1	— 8.4	— 8.5	— 8.5	— 8.4	— 8.6	— 8.6	— 8.7	— 8.3	— 7.5	— 6.9	— 6.6	— 6.3	— 6.0

2	4	5	6	7	8	9	10	11	12	Средняя съ $1^{ч}$ н. до $12^{ч}$ н.	$\frac{7^{ч} + 1^{ч} + 9^{ч}}{3}$	Разность	Максимумъ.	Минимумъ.	Разность.
2.2	0.2	0.8	— 1.7	— 2.5	— 4.5	— 5.8	— 5.4	— 6.5	— 9.2	— 1.6	— 2.4	0.8	2.5	— 9.2	11.7
— 0.9	— 2.3	— 5.6	— 6.0	— 6.9	— 6.3	— 8.2	— 8.2	— 9.3	—11.6	— 6.5	— 6.2	— 0.3	— 0.9	—12.7	11.8
— 6.1	— 8.4	— 9.1	— 9.3	—13.1	—12.7	—13.3	—13.7	—13.0	—13.6	—10.1	— 9.8	— 0.3	— 4.6	—14.7	10.1
— 6.8	— 6.7	— 6.4	— 6.7	— 7.0	— 6.7	— 5.8	— 6.2	— 6.5	— 6.9	— 9.5	— 8.4	— 1.1	— 5.6	—15.0	9.4
— 3.2	— 3.2	— 3.2	— 2.4	— 1.3	— 2.2	— 1.2	— 1.1	— 2.1	— 2.0	— 4.7	— 3.9	— 0.8	— 0.4	— 8.7	8.3
— 0.1	— 0.8	— 0.8	— 0.8	— 0.6	— 1.6	— 1.3	— 1.7	— 2.0	— 3.0	— 1.3	— 1.1	— 0.2	— 0.1	— 3.0	2.9
— 5.3	— 7.3	— 8.4	—11.5	—10.8	—11.9	—12.8	—12.7	—16.2	—12.7	— 7.5	— 8.5	1.0	— 2.8	—16.4	13.6
— 6.5	— 6.3	— 5.6	— 5.4	— 5.4	— 5.6	— 5.4	— 5.6	— 5.3	— 4.7	— 8.9	— 8.5	— 0.4	— 4.7	—13.7	9.0
3.5	2.1	2.7	2.5	2.8	2.0	1.8	2.0	0.5	0.4	0.9	1.5	— 0.6	2.8	— 4.8	7.6
1.7	1.6	1.6	1.5	1.5	1.1	1.4	0.9	1.2	1.0	0.1	0.1	0.0	2.4	— 4.3	6.7
1.3	0.7	0.5	0.3	— 0.2	0.0	— 0.1	0.0	0.1	— 0.4	0.8	0.9	— 0.1	1.8	— 0.4	2.2
— 0.6	— 1.1	— 0.7	— 0.8	— 0.9	— 0.5	— 0.1	— 0.3	— 0.4	— 0.5	— 0.7	— 0.1	— 0.6	0.3	— 2.9	3.2
— 2.9	1.3	1.7	1.3	1.1	0.9	0.8	0.9	0.8	0.8	0.9	0.9	0.0	3.0	— 1.1	4.1
0.8	0.7	1.0	0.8	0.8	0.6	0.6	0.5	0.2	— 0.1	0.3	0.2	0.1	1.2	— 1.5	2.7
— 2.2	— 2.5	— 2.8	— 2.6	— 1.9	— 1.8	— 1.8	— 2.1	— 3.2	— 3.5	— 1.9	— 1.6	— 0.3	0.0	— 3.5	3.5
— 6.9	— 8.0	— 7.5	— 7.9	— 8.5	— 8.6	— 8.6	— 9.6	—10.0	—10.4	— 6.6	— 6.9	0.3	— 3.5	—10.4	6.9
— 9.9	— 9.9	—10.0	—10.4	—10.4	—11.2	—11.2	—10.6	—10.3	—10.5	—10.5	—10.9	0.4	— 9.5	—11.4	1.9
—12.0	—13.8	—14.7	—14.9	—15.3	—16.1	—12.3	—12.8	—13.1	—12.7	—12.2	—11.4	— 0.8	— 9.1	—16.6	7.5
—11.4	—12.5	—13.6	—13.1	—13.4	—13.3	—14.2	—13.9	—12.4	—13.5	—12.9	—12.7	— 0.2	— 9.9	—16.1	6.2
— 8.5	— 8.7	— 8.8	— 8.5	— 8.3	— 8.2	— 7.7	— 6.9	— 5.3	— 5.2	— 9.0	— 8.5	— 0.5	— 5.2	—13.7	8.5
— 5.9	— 8.5	— 7.5	— 8.2	— 9.1	— 7.3	— 6.9	— 8.9	— 8.6	— 9.8	— 5.7	— 5.8	— 0.1	— 2.2	—10.0	7.8
— 6.6	— 6.9	— 5.9	— 7.6	— 6.7	— 6.4	— 6.6	— 6.8	— 7.0	— 7.3	— 7.6	— 6.5	— 1.1	— 5.4	—12.5	7.1
— 8.5	— 8.6	— 8.3	— 8.0	— 7.9	— 8.1	— 8.0	— 8.2	— 7.5	— 6.7	— 9.3	— 9.6	0.3	— 6.7	—11.8	5.1
— 7.2	— 7.5	— 7.7	— 7.9	— 8.1	— 8.4	— 8.3	— 9.0	— 9.3	—10.0	— 7.1	— 7.2	0.1	— 5.5	—10.0	4.5
— 9.1	— 9.1	— 9.1	— 9.8	—10.2	—10.7	—10.8	— 9.9	— 9.8	—11.2	—10.9	—11.0	0.1	— 9.0	—14.1	5.1
—14.9	—16.3	—16.6	—16.9	—17.2	—17.4	—16.4	—17.0	—17.2	—17.4	—15.0	—15.3	0.3	—10.1	—18.2	8.1
—14.4	—14.4	—14.3	—14.2	—14.4	—14.3	—14.8	—15.2	—17.1	—18.0	—16.7	—16.5	— 0.2	—14.0	—20.1	6.1
—19.3	—20.6	—21.7	—21.6	—21.6	—23.1	—24.0	—23.6	—22.4	—19.7	—20.7	—21.0	0.3	—16.3	—25.5	9.2
—16.5	—16.4	—16.5	—16.2	—16.2	—16.3	—16.0	—16.6	—18.0	—18.5	—19.0	—19.2	0.2	—15.8	—24.8	9.0
—18.3	—18.7	—18.3	—18.8	—19.3	—19.4	—19.7	—20.4	—20.8	—21.4	—19.3	—19.2	— 0.1	—17.5	—21.4	3.9
— 6.4	— 7.1	— 7.2	— 7.5	— 7.7	— 7.9	— 7.9	— 8.1	— 8.4	— 8.6	— 7.7	— 7.6	— 0.1	— 4.8	—11.6	6.8

Число по новому стилю.	12	1	2	3	4	5	6	7	8	9	10	11	Полдень.	1	2
1	—21.4	—20.5	—20.6	—21.0	—20.7	—19.9	—20.8	—21.4	—22.3	—21.6	—20.3	—19.4	—18.3	—17.7	—18.2
2	—25.8	—25.9	—25.6	—26.6	—26.3	—23.8	*—23.6	—23.4	*—23.1	*—22.8	*—22.5	*—22.2	—21.9	—21.2	—20.5
3	—15.5	—15.3	—14.8	—14.4	—13.9	—13.2	—12.7	—12.4	—12.1	—11.1	—10.0	— 8.5	— 6.3	— 2.4	— 1.7
4	— 3.5	— 6.1	— 6.8	— 6.2	— 6.0	— 5.5	— 5.4	— 6.0	— 4.5	— 4.2	— 5.0	— 7.2	— 7.6	— 7.3	— 6.7
5	— 8.3	— 6.5	— 8.3	— 9.4	— 9.5	—10.0	— 8.7	—10.0	— 8.8	— 6.1	— 5.7	— 3.8	— 6.6	— 5.3	— 5.8
6	— 8.2	— 8.5	— 8.7	— 9.5	— 9.3	— 8.8	— 8.8	—10.6	—10.8	—11.6	—11.6	—11.9	—10.1	— 9.2	— 8.6
7	—12.1	—11.6	—11.5	—11.3	—11.3	—11.3	—10.6	—10.1	— 9.5	— 9.3	— 8.9	— 8.7	— 8.8	— 8.8	— 8.8
8	— 9.9	— 9.9	— 9.8	— 9.8	— 9.8	—10.0	— 9.8	— 9.5	— 9.3	— 9.1	— 8.7	— 8.2	— 7.6	— 7.3	— 7.7
9	— 9.3	— 9.6	— 9.6	—10.8	—11.3	—11.6	—12.0	—12.0	—12.4	—12.8	—12.9	—12.8	—13.0	—13.2	—13.7
10	—18.3	—18.2	—18.1	—18.1	—18.5	—19.5	—20.0	—20.0	—21.0	—21.3	—20.3	—19.8	—19.7	—19.2	—18.4
11	—20.3	—20.3	—20.5	—20.0	—20.7	—21.8	—21.9	—22.0	—21.8	—22.8	—21.8	—20.7	—20.3	—20.2	—20.2
12	—23.5	—24.7	—25.8	—26.4	—26.0	—25.6	—26.4	—26.2	—26.3	—26.6	—25.1	—22.6	—19.8	—19.6	—19.7
13	—28.7	—29.2	—29.1	—29.7	—28.0	—27.1	—28.4	—29.0	—27.8	—27.7	—25.9	—21.0	—20.9	—20.0	—19.5
14	—16.6	—15.5	—15.6	—15.5	—15.2	—15.5	—14.9	—15.5	—13.8	—13.8	—12.8	—12.8	—13.0	—12.9	—13.1
15	—12.5	—12.4	—11.9	—10.9	—10.3	— 9.9	— 9.8	—10.0	—10.0	— 9.7	— 9.4	— 8.8	— 8.1	— 7.4	— 7.0
16	— 8.8	— 9.0	—10.5	—10.3	—13.0	—13.7	—15.6	—15.6	—14.8	—15.4	—14.8	—13.7	—12.9	—12.5	—12.4
17	—10.3	—10.8	—11.6	—11.8	—12.3	—14.8	—15.5	—15.9	—17.0	—19.7	—19.4	—18.1	—18.7	—16.8	—18.0
18	—20.3	—20.5	—20.1	—19.6	—19.2	—18.9	—18.5	—18.3	—18.6	—19.4	—19.6	—19.9	—20.3	—21.0	—21.1
19	—29.8	—29.8	—31.9	—31.7	—33.1	—33.4	—33.9	—32.3	—31.9	—33.8	—33.4	—31.0	—28.9	—28.2	—30.4
20	—22.0	—20.9	—19.9	—20.1	—20.7	—18.4	—18.7	—18.6	—18.7	—17.1	—16.5	—16.3	—16.6	—16.6	—17.1
21	—18.5	—19.5	—18.9	—19.8	—21.8	—20.0	—20.7	—22.6	—22.9	—22.4	—22.5	—21.2	—20.8	—19.8	—19.5
22	—22.9	—23.1	—24.1	—24.9	—25.0	—25.4	—25.8	—25.9	—26.2	—27.3	—25.9	—24.8	—23.6	—21.2	—19.7
23	—17.6	—17.7	—18.0	—12.9	—17.8	—20.4	—20.7	—20.6	—20.9	—20.5	—19.3	—17.5	—15.7	—17.8	—16.4
24	—21.3	—23.0	—22.1	—20.2	—19.7	—19.6	—19.0	—16.8	—15.7	—14.2	—13.4	—12.3	—11.7	—11.4	—11.5
25	— 9.6	—10.2	—10.7	—10.6	—10.4	—10.5	—11.0	—10.8	—11.1	—16.0	—16.0	—14.5	—13.9	—13.1	—13.0
26	—20.6	—19.4	—22.9	—23.1	—24.0	—24.4	—23.5	—24.0	—23.8	—22.8	—20.3	—19.3	—17.3	—16.2	—14.8
27	—17.3	—18.9	—20.7	—22.7	—23.2	—22.4	—22.8	—24.4	—25.5	—26.6	—25.1	—23.4	—23.5	—22.3	—23.5
28	—24.7	—29.0	—29.0	—29.9	—30.0	—30.0	—31.5	—31.9	—32.3	—32.5	—31.2	—30.7	—28.5	—26.7	—27.3
29	—33.6	—33.9	—33.7	—34.4	—34.2	—34.2	—34.2	—34.7	—34.0	—34.0	—33.6	—33.1	—31.0	—31.3	—32.5
30	—33.2	—33.6	—34.2	—34.7	—34.4	—35.0	—35.4	—35.5	—36.2	—34.8	—34.3	—31.9	—30.7	—29.2	—30.6
31	—32.8	—31.0	—29.8	—27.9	—27.6	—27.0	—26.6	—25.5	—25.3	—23.8	—23.0	—21.8	—21.6	—18.4	—16.0
Среднее.	—18.6	—18.9	—19.2	—19.2	—19.5	—19.4	—19.6	—19.7	—19.6	—19.7	—19.0	—18.0	—17.3	—16.8	—16.8

3	4	5	6	7	8	9	10	11	12	Средняя съ $1^{ч}$ н. до $12^{ч}$ н.	$\frac{7^{ч}+1^{ч}+9^{ч}}{3}$	Разность.	Максимумъ.	Минимумъ.	Разность.
—18.5	—20.0	—21.4	—21.3	—23.0	—22.8	—23.4	—23.0	—25.0	—25.8	—21.0	—20.8	— 0.2	—17.5	—26.2	8.7
—19.2	—18.9	—18.2	—17.4	—16.8	—16.4	—16.0	—15.8	—15.6	—15.5	—21.0	—20.2	— 0.8	—15.4	—27.0	11.6
— 2.0	— 3.3	— 3.5	— 3.5	— 3.1	— 3.3	— 3.0	— 2.6	— 2.8	— 3.5	— 7.7	— 5.9	— 1.8	— 1.4	—15.5	14.1
— 6.5	— 5.6	— 5.2	— 6.0	— 5.3	— 5.3	— 4.8	— 4.9	— 7.6	— 8.3	— 5.9	— 6.0	0.1	— 3.5	— 8.4	4.9
— 5.3	— 7.7	— 2.8	— 4.4	— 3.5	— 4.5	— 5.0	— 5.7	— 6.0	— 8.2	— 6.6	— 6.8	0.2	— 2.7	—10.5	7.8
—11.0	—10.2	—11.3	—11.9	—12.4	—12.1	—11.8	—12.7	—12.0	—12.1	—10.6	—10.5	— 0.1	— 7.5	—13.0	5.5
— 8.8	— 9.0	— 9.4	— 9.5	— 9.7	— 9.8	— 9.8	— 9.8	— 9.9	— 9.9	— 9.9	— 9.6	0.3	— 8.6	—12.1	3.5
— 8.9	— 7.9	— 8.3	— 7.2	— 7.1	— 7.7	— 8.2	— 8.7	— 8.7	— 9.3	— 8.7	— 8.3	— 0.4	— 7.0	—10.1	3.1
—14.2	—14.0	—13.6	—13.8	—15.9	—16.1	—16.4	—17.2	—18.6	—18.3	—13.4	—13.9	0.5	— 9.3	—18.7	9.4
—16.4	—18.7	—18.8	—19.0	—19.4	—18.8	—18.8	—19.3	—21.0	—20.3	—19.3	—19.3	0.0	—17.8	—22.4	4.6
—21.3	—23.3	—24.8	—24.9	—24.7	—24.4	—23.8	—24.6	—24.7	—23.5	—22.2	—22.0	0.2	—20.0	—26.0	6.0
—21.9	—23.3	—24.9	—26.7	—26.9	—27.5	—28.0	—28.8	—28.5	—28.7	—25.1	—24.6	— 0.5	—19.0	—29.6	10.6
—19.9	—19.2	—18.7	—17.8	—19.2	—17.2	—16.2	—16.0	—16.5	—16.6	—22.8	—21.7	— 1.1	—16.0	—30.5	14.5
—13.8	—13.5	—12.7	—12.6	—13.1	—13.3	—13.4	—13.2	—12.7	—12.5	—13.9	—13.9	0.0	—12.4	—16.6	4.2
— 7.1	— 7.2	— 7.3	— 7.3	— 7.3	— 7.5	— 7.6	— 8.8	— 9.1	— 8.8	— 9.0	— 8.3	— 0.7	— 7.0	—12.5	5.5
—11.9	—11.2	— 8.3	— 8.6	— 9.0	— 8.9	— 8.8	— 8.4	— 9.3	—10.3	—11.6	—12.3	0.7	— 8.1	—16.1	8.0
—20.1	—18.9	—17.8	—18.8	—20.4	—20.1	—20.6	—20.8	—19.9	—20.3	—17.2	—17.8	0.6	—10.3	—21.5	11.2
—21.5	—22.2	—24.7	—22.8	—25.2	—24.5	—27.6	—26.8	—26.5	—29.8	—21.7	—22.3	0.6	—18.3	—29.8	11.5
—30.1	—30.4	—27.6	—26.7	—25.8	—25.2	—24.0	—23.2	—22.7	—22.0	—29.4	—28.2	— 1.2	—22.0	—34.4	12.4
—17.5	—17.8	—17.8	—17.1	—18.5	—19.4	—20.0	—18.5	—16.8	—18.5	—18.3	—18.4	0.1	—16.0	—22.0	6.0
—21.2	—21.3	—21.7	—21.1	—20.9	—21.6	—21.9	—22.2	—22.3	—22.9	—21.1	—21.4	0.3	—18.5	—23.2	4.7
—16.5	—17.4	—17.0	—19.4	—19.0	—16.3	—15.0	—14.6	—18.6	—17.6	—21.5	—20.7	— 0.8	—12.0	—27.3	15.3
—19.7	—21.4	—22.2	—22.2	—24.0	—23.3	—24.0	—24.7	—24.5	—21.3	—20.1	—20.8	0.7	—12.9	—25.8	12.9
—10.9	— 9.8	— 9.9	—10.4	—10.6	—11.4	—11.4	—11.7	—10.3	— 9.6	—14.8	—13.2	— 1.1	— 9.3	—23.0	13.7
—14.3	—20.0	—21.5	—23.2	—23.4	—22.7	—20.5	—21.3	—20.5	—20.6	—15.6	—14.8	— 0.8	— 9.6	—23.5	13.9
—14.8	—13.7	—13.2	—13.5	—13.0	—13.4	—13.3	—14.6	—16.1	—17.3	—18.4	—17.8	— 0.6	—13.0	—24.5	11.5
—24.1	—23.1	—23.0	—20.2	—20.0	—20.0	—22.4	—23.6	—23.7	—24.7	—22.8	—23.0	0.2	—17.3	—28.5	11.2
—29.4	—30.2	—30.5	—31.3	—33.0	—33.9	—32.7	—33.9	—33.6	—33.6	—30.8	—30.4	— 0.4	—24.7	—34.2	9.5
—32.8	—33.8	—34.7	—34.3	—35.3	—34.8	—33.7	—33.9	—33.3	—33.2	—33.7	—33.2	— 0.5	—30.4	—35.4	5.0
—31.1	—31.9	—32.4	—32.4	—32.3	—32.8	—32.3	—32.8	—33.3	—32.8	—33.1	—32.3	— 0.8	—28.9	—36.4	7.5
—15.0	—14.4	—13.9	—13.4	—13.1	— 9.9	— 4.5	— 4.0	— 3.3	— 2.4	—18.9	—16.1	— 2.8	— 2.4	—32.8	30.4
—17.0	—17.4	—17.3	—17.4	—17.8	—17.6	—17.4	—17.6	—17.8	—18.0	—18.2	—17.9	— 0.3	—13.5	—23.1	9.6

Число по новому стилю.	12	1	2	3	4	5	6	7	8	9	10	11	Полдень.	1	2
1	— 2.4	— 2.4	— 2.7	— 3.3	— 3.5	— 3.0	— 4.1	— 4.7	— 5.0	— 4.6	— 3.4	— 2.2	— 1.9	— 1.6	— 2.3
2	— 3.8	— 4.8	— 5.2	— 5.4	— 6.0	— 6.5	— 6.0	— 6.0	— 6.0	— 7.2	— 8.1	— 8.2	— 8.4	— 8.7	— 8.8
3	— 6.8	— 6.1	— 6.1	— 5.3	— 5.0	— 4.3	— 4.2	— 5.1	— 6.1	— 6.9	— 7.0	— 7.5	— 7.8	— 7.8	— 7.8
4	—10.7	—10.7	—11.0	—10.0	— 9.9	— 9.9	— 9.9	— 9.8	— 9.6	— 9.6	— 9.1	— 8.9	— 8.7	— 8.4	— 8.7
5	—10.1	—10.8	—11.1	—10.9	—11.3	—14.2	—14.2	—14.6	—14.4	—14.3	—12.7	—11.8	—12.1	—12.2	—12.6
6	—22.8	—22.5	—20.9	—22.1	—22.5	—22.9	—21.1	—19.6	—20.0	—18.9	—19.1	—19.7	—17.0	—17.8	—16.2
7	— 9.2	— 9.9	—10.6	—11.2	—10.9	—12.0	—12.0	—12.8	—13.5	—14.5	—15.3	—15.7	—15.8	—14.4	—15.3
8	—25.6	—26.7	—26.9	—27.9	—28.4	—28.2	—27.1	—25.2	—24.0	—24.2	—22.4	—19.9	—17.5	—17.4	—17.5
9	—17.6	—17.4	—17.4	—17.2	—17.1	—17.0	—17.0	—17.2	—17.8	—19.3	—19.2	—18.6	—18.1	—17.3	—19.6
10	—19.8	—19.9	—20.9	—18.9	—18.7	—19.8	—19.1	—18.4	—19.0	—18.3	—17.2	—16.7	—15.6	—14.3	—14.1
11	—12.2	—12.2	—12.1	—11.8	—11.6	—12.0	—12.2	—13.6	—14.4	—14.9	—16.3	—14.9	—13.1	—12.3	—11.6
12	—22.4	—21.7	—20.8	—19.9	—20.7	—20.9	—20.9	—20.7	—22.5	—22.3	—21.5	—20.0	—17.5	—18.4	—18.4
13	—14.3	—14.3	—14.1	—14.1	—14.1	—14.1	—14.1	—13.2	—13.0	—12.5	—12.2	—11.6	—10.5	— 9.8	— 9.8
14	— 7.9	— 7.4	— 6.8	— 7.1	— 6.6	— 6.7	— 5.2	— 5.2	— 5.8	— 5.9	— 5.6	— 5.2	— 5.2	— 5.8	— 4.8
15	— 4.5	— 4.5	— 4.5	— 4.2	— 4.6	— 3.9	— 3.9	— 4.2	— 3.6	— 3.1	— 3.2	— 3.3	— 3.2	— 2.8	— 2.8
16	— 0.3	0.0	— 0.3	0.4	0.4	0.4	0.5	0.1	— 0.3	0.0	0.2	0.7	0.6	0.5	0.5
17	— 1.2	— 1.5	— 1.1	— 1.1	— 0.8	— 0.8	— 0.6	— 0.9	* 0.7	* 0.5	* 0.3	* 0.2	— 0.1	0.2	— 0.1
18	— 3.6	— 4.5	— 4.9	— 4.6	— 4.5	— 3.6	— 3.9	— 4.3	— 6.2	— 9.7	— 9.1	— 8.3	— 8.3	— 6.8	— 7.5
19	—11.4	—11.1	—10.3	— 9.8	— 9.3	— 9.3	— 9.1	— 8.6	— 8.7	— 8.5	— 7.7	— 7.4	— 6.8	— 7.2	— 6.7
20	— 9.3	—11.0	—12.5	— 7.8	— 7.7	— 7.1	— 7.2	— 7.4	— 8.3	— 8.9	— 8.4	— 8.1	— 8.1	— 7.8	— 8.2
21	—10.3	—10.4	—10.3	—10.1	— 9.5	— 9.1	— 9.5	— 9.4	— 9.9	— 9.7	—10.2	—10.2	—10.3	—11.1	—11.9
22	—17.9	—17.6	—18.5	—18.5	—19.1	—18.8	—19.2	—19.0	—19.3	—20.4	—21.8	—19.9	—19.1	—20.3	—18.4
23	—27.5	—27.5	—29.8	—30.2	—29.6	—30.1	—28.4	—28.7	—28.1	—27.8	—26.3	—23.8	—23.8	—22.0	—22.4
24	—16.1	—16.0	—15.4	—14.0	—13.7	—13.6	—13.5	—13.7	—14.0	—14.3	—13.9	—14.1	—13.6	—13.5	—13.8
25	—17.7	—18.0	—18.0	—18.9	—21.0	—22.2	—23.2	—23.2	—23.3	—23.5	—23.1	—24.4	—22.2	—21.2	—21.9
26	—26.3	—26.4	—26.0	—25.6	—25.2	—24.7	—23.5	—22.8	—22.6	—22.8	—22.2	—21.1	—19.2	—18.4	—18.3
27	—22.2	—25.0	—25.5	—25.6	—26.4	—26.3	—26.5	—26.4	—28.0	—29.3	—28.4	—25.2	—24.7	—23.7	—24.9
28	—24.4	—23.4	—22.9	—21.7	—21.1	—20.5	—20.5	—20.2	—20.1	—19.9	—19.0	—19.4	—19.1	—19.0	—17.4
29	—17.8	—17.3	—16.9	—17.5	—17.9	—19.1	—19.9	—20.5	—20.9	—20.3	—21.0	—20.3	—20.0	—20.4	—20.5
30	—21.0	—20.3	—22.0	—22.5	—23.6	—23.9	—24.2	—25.3	—30.6	—28.8	—27.5	—23.9	—23.7	—22.4	—23.2
31	—21.3	—21.5	—21.2	—21.0	—21.2	—20.9	—20.8	—20.6	—20.5	—19.3	—19.5	—19.2	—18.7	—17.4	—16.7
Среднее.	—14.1	—14.3	—14.4	—14.1	—14.2	—14.4	—14.2	—14.2	—14.8	—14.8	—14.5	—13.8	—13.2	—12.9	—13.0

3	4	5	6	7	8	9	10	11	12	Средняя съ 1ч н. до 12ч н.	$\frac{7^h+1^h+9^h}{3}$	Разность.	Максимумъ.	Минимумъ.	Разность.
— 2.2	— 3.2	— 2.5	— 2.4	— 3.1	— 5.8	— 5.1	— 5.5	— 4.3	— 3.8	— 3.4	— 3.8	0.4	— 1.3	— 6.0	4.7
— 9.1	— 9.1	— 9.3	— 9.0	— 9.2	— 8.9	— 8.5	— 7.1	— 7.0	— 6.8	— 7.4	— 7.7	0.3	— 3.8	— 9.4	5.6
— 8.1	— 8.8	— 9.0	— 9.8	—10.0	—10.8	—10.8	—10.8	—11.0	—10.7	— 7.7	— 7.9	0.2	— 4.1	—11.4	7.3
— 8.9	— 9.1	— 8.9	— 9.1	— 9.0	— 9.1	— 9.1	— 9.8	—10.1	—10.1	— 9.5	— 9.1	— 0.4	— 8.1	—11.3	3.2
—13.7	—14.2	—14.7	—14.7	—15.6	—18.6	—21.6	—22.0	—20.4	—22.8	—14.5	—16.1	1.6	—10.1	—22.8	12.7
—15.2	—13.9	—13.1	—11.1	—10.1	— 9.0	— 8.9	— 8.7	— 8.8	— 9.2	—16.3	—15.4	— 0.9	— 8.7	—25.2	16.5
—18.3	—18.9	—22.8	—25.4	—24.0	—20.5	—22.5	—23.6	—24.4	—25.6	—17.0	—16.6	— 0.4	— 9.2	—26.3	17.1
—16.8	—16.3	—16.0	—15.7	—15.5	—15.0	—15.8	—17.6	—16.6	—17.6	—20.8	—19.5	— 1.3	—14.9	—29.4	14.5
—21.2	—20.6	—22.0	—22.3	—21.2	—20.0	—20.2	—19.7	—19.6	—19.8	—19.0	—18.2	— 0.8	—17.0	—23.2	6.2
—12.4	—10.2	—11.9	—11.0	—12.1	—12.3	—12.4	—12.4	—12.3	—12.2	—15.6	—15.0	— 0.6	— 9.2	—21.3	12.1
—12.4	—12.2	—11.7	—15.4	—17.1	—18.3	—16.4	—20.0	—22.8	—22.4	—14.4	—14.1	— 0.3	—10.9	—23.0	12.1
—17.6	—17.6	—16.8	—16.5	—16.1	—15.7	—15.2	—14.8	—14.6	—14.3	—18.7	—18.1	— 0.6	—14.3	—23.1	8.8
— 9.6	— 9.5	— 9.1	— 8.7	— 8.4	— 8.8	— 8.0	— 7.9	— 7.3	— 7.9	—11.1	—10.3	— 0.8	— 7.3	—14.3	7.0
— 4.5	— 4.6	— 5.2	— 6.0	— 6.7	— 5.7	— 5.6	— 4.9	— 4.4	— 4.5	— 5.7	— 5.5	— 0.2	— 4.2	— 7.9	3.7
— 2.8	— 2.3	— 1.6	— 1.3	— 1.2	— 1.1	— 0.4	— 0.1	— 0.1	— 0.3	— 2.7	— 2.5	— 0.2	— 0.3	— 4.6	4.9
— 0.2	— 0.2	— 0.1	— 0.5	— 0.7	— 0.4	— 0.2	— 0.1	— 0.8	— 1.2	— 0.0	— 0.1	— 0.1	— 1.0	— 1.2	2.2
— 0.8	— 1.3	— 1.2	— 3.4	— 3.1	— 3.4	— 4.2	— 3.1	— 3.6	— 3.6	— 1.5	— 1.6	— 0.1	— 0.4	— 5.1	5.5
— 7.8	— 8.3	— 8.8	— 9.2	— 9.3	— 9.9	—10.2	—10.8	—11.3	—11.4	— 7.5	— 7.1	— 0.4	— 3.6	—11.4	7.8
— 6.4	— 6.6	— 6.5	— 6.6	— 6.5	— 6.5	— 6.8	— 7.4	— 7.8	— 9.3	— 8.0	— 7.5	— 0.5	— 6.4	—11.4	5.0
— 8.3	— 8.6	— 8.9	— 9.4	— 9.7	— 9.9	—10.0	—10.6	—10.4	—10.3	— 8.9	— 8.4	— 0.5	— 6.8	—12.8	6.0
—12.3	—13.9	—15.1	—16.5	—17.5	—18.3	—18.5	—18.6	—18.5	—17.9	—12.7	—13.0	0.3	— 9.0	—19.0	10.0
—19.0	—21.1	—23.0	—21.3	—21.5	—23.3	—26.7	—27.0	—27.5	—27.5	—21.0	—22.0	1.0	—17.2	—28.0	10.8
—21.0	—21.2	—20.6	—19.8	—19.6	—19.8	—19.4	—19.0	—18.0	—16.1	—24.1	—23.4	— 0.7	—16.1	—30.7	14.6
—14.0	—14.4	—15.1	—15.1	—15.7	—16.0	—16.6	—17.0	—17.2	—17.7	—14.8	—14.6	— 0.2	—13.1	—17.7	4.6
—22.5	—26.3	—25.1	—28.3	—29.3	—27.7	—28.8	—27.9	—26.0	—26.3	—23.7	—24.4	0.7	—17.7	—31.5	13.8
—17.6	—18.3	—19.1	—20.3	—20.4	—20.1	—22.3	—20.6	—20.4	—22.2	—21.8	—21.2	— 0.6	—17.4	—26.6	9.2
—24.5	—24.6	—24.5	—25.1	—25.1	—24.9	—25.0	—24.1	—24.3	—24.4	—25.5	—25.0	— 0.5	—22.1	—32.4	10.3
—17.4	—18.3	—18.2	—18.2	—18.0	—17.9	—16.9	—17.0	—17.4	—17.8	—19.4	—18.7	— 0.7	—16.6	—24.4	7.8
—20.5	—20.2	—20.3	—20.1	—19.5	—19.2	—20.2	—20.1	—21.5	—21.0	—19.7	—20.4	0.7	—16.9	—22.2	5.3
—23.1	—23.2	—24.2	—24.3	—23.8	—22.7	—22.2	—21.7	—21.8	—21.3	—23.8	—23.3	— 0.5	—20.1	—30.8	10.7
—16.8	—16.0	—15.8	—15.3	—15.1	—16.2	—16.4	—16.2	—16.1	—16.1	—18.4	—18.1	— 0.3	—15.0	—21.6	6.6
—13.1	—13.3	—13.6	—13.9	—14.0	—14.1	—14.4	—14.4	—14.4	—14.6	—14.0	—13.8	— 0.2	—10.3	—18.9	8.6

Число по новому стилю.	12	1	2	3	4	5	6	7	8	9	10	11	Полдень.	1	2
1	—16.1	—16.0	—15.9	—15.8	—15.8	—15.8	—15.6	—15.5	—15.1	—14.7	—14.3	—13.6	—13.3	—13.3	—12.9
2	—13.2	—13.4	—14.2	—14.5	—15.0	—15.2	—15.7	—16.2	—16.9	—17.0	—17.2	—17.0	—16.6	—16.8	—17.1
3	—18.9	—19.4	—19.8	—19.8	—20.0	—20.1	—20.2	—20.5	—20.4	—21.0	—20.3	—20.2	—19.4	—18.7	—18.5
4	—21.3	—22.0	—21.3	—23.1	—23.0	—24.6	—24.5	—24.3	—23.6	—23.4	—22.2	—21.0	—19.6	—18.5	—18.7
5	—31.6	—32.7	—33.1	—33.8	—34.1	—33.8	—33.1	—30.4	—32.7	—30.6	—28.2	—26.5	—25.9	—24.1	—23.5
6	—19.5	—18.9	—17.9	—17.4	—17.2	—17.2	—17.1	—16.7	—16.4	—15.9	—15.1	—14.3	—13.6	—12.8	—11.8
7	—14.0	—14.1	—14.3	—14.2	—13.8	—14.1	—14.6	—15.0	—15.8	—16.0	—15.7	—15.8	—15.4	—16.1	—16.0
8	—17.7	—17.7	—18.2	—18.4	—18.7	—18.6	—19.7	—21.0	—20.6	—21.2	—20.6	—19.0	—18.4	—18.0	—17.7
9	—19.1	—18.3	—19.0	—18.6	—18.7	—19.0	—18.7	—18.3	—18.3	—18.1	—17.6	—17.1	—16.3	—15.2	—14.2
10	—14.7	—14.9	—14.8	—15.1	—15.9	—16.4	—16.7	—16.7	—16.8	—16.8	—16.5	—16.3	—15.6	—15.8	—15.7
11	—18.1	—18.2	—21.1	—22.2	—23.0	—23.1	—23.4	—23.3	—23.9	—22.6	—20.8	—20.4	—19.2	—19.5	—18.7
12	—18.6	—17.1	—17.7	—16.9	—17.0	—18.4	—18.9	—19.5	—19.9	—19.5	—19.8	—19.8	—18.8	—18.7	—17.6
13	—22.7	—19.5	—19.8	—20.5	—20.0	—18.9	—18.4	—18.0	—17.6	—17.1	—16.1	—14.9	—14.0	—13.1	—11.9
14	—11.0	—10.9	— 9.2	— 8.6	— 7.6	— 5.5	— 3.7	— 1.2	— 1.2	— 0.6	— 1.2	— 1.4	— 1.3	— 0.5	— 0.3
15	— 6.5	— 6.9	— 6.9	— 7.1	— 7.0	— 7.0	— 7.8	— 8.5	— 8.3	— 8.0	— 6.6	— 5.7	— 6.5	— 6.6	— 6.8
16	—10.6	—11.4	—11.2	—11.3	—11.7	—11.5	—13.2	—15.1	—16.9	—16.8	—14.0	—11.8	—10.3	— 9.4	—11.4
17	— 8.9	— 8.8	— 8.6	— 8.7	— 9.3	— 9.3	— 9.7	— 9.7	— 9.8	— 9.7	— 9.7	— 9.4	— 8.9	— 7.4	— 7.2
18	—13.6	—13.7	—13.8	—13.9	—14.7	—15.2	—15.2	—14.6	—15.2	—14.1	—14.6	—14.0	—13.4	—12.4	—10.7
19	—12.3	—12.3	—12.4	—13.7	—14.8	—15.3	—16.5	—17.6	—18.5	—17.3	—15.3	—13.7	—13.0	—12.4	—12.9
20	—16.2	—16.4	—16.8	—16.4	—16.9	—19.0	—19.4	—22.4	—21.8	—21.1	—18.7	—14.8	—12.8	—12.4	—11.8
21	—26.3	—23.4	—24.9	—25.6	—25.7	—25.8	—27.0	—26.8	—26.9	—26.9	—23.7	—21.5	—18.7	—17.8	—15.9
22	—14.5	—14.4	—14.1	—11.5	—10.6	—10.0	— 9.3	— 8.4	— 8.4	— 5.5	— 5.7	— 6.8	— 6.3	— 6.4	— 6.6
23	—10.7	—11.4	—11.6	—12.0	—12.7	—13.8	—14.2	—14.2	—14.1	—13.7	—13.4	—12.9	—12.7	—12.2	—11.8
24	—11.7	—11.6	—11.9	—12.1	—12.1	—12.3	—12.8	—13.2	—13.2	—13.0	—13.2	—13.1	—12.5	—11.8	—11.5
25	—21.6	—22.6	—21 7	—22.5	—21.7	—23.3	—23.7	—24.6	—24.9	—23.6	—24.2	—23.0	—20.5	—18.4	—16.9
26	—31.3	—29.5	—30.3	—27.7	—30.4	—29.5	—32.4	—32.0	—31.6	—27.8	—25.3	—23.6	—21.6	—19.5	—17.2
27	—18.6	—18.3	—18.2	—18.2	—18.2	—18.2	—17.5	—17.9	—16.7	—16.3	—15.9	—15.1	—14.3	—13.8	—13.4
28	—13.8	—14.0	—14.0	—13.7	—13.5	—13.5	—13.5	—14.5	—14.0	—12.9	—12.3	—11.7	—10.5	—10.5	—10.6
29															
30															
31															
Средн.	—16.9	—16.7	—16.9	—16.9	—17.1	—17.3	—17.6	—17.7	—17.8	—17.2	—16.4	—15.5	—14.6	—14.0	—13.5

3	4	5	6	7	8	9	10	11	12	Средн. с 1ч н. до 12ч н.	$\frac{T^1+T^2+T^3}{3}$	Разность.	Максимум.	Минимум	Разность.
—11.2	— 9.4	— 9.4	— 9.8	—10.3	—11.1	—11.5	—12.2	—12.5	—13.2	—13.3	—13.4	0.1	— 9.3	—16.1	6.8
—17.6	—18.3	—18.6	—19.0	—18.3	—18.6	—18.9	—18.6	—18.5	—18.9	—16.9	—17.3	0.4	—13.2	—19.0	5.8
—19.0	—20.2	—20.2	—20.5	—20.5	—20.8	—20.8	—21.1	—20.8	—21.8	—20.1	—20.0	— 0.1	—18.4	—21.8	3.4
—13.8	—18.9	—21.5	—23.5	—22.6	—28.0	—28.0	—29.5	—31.2	—31.6	—23.3	—23.6	0.3	—18.0	—32.8	14.8
—22.3	—22.5	—22.2	—21.5	—21.0	—20.9	—20.6	—20.0	—19.1	—19.5	—26.6	—25.0	— 1.6	—19.0	—34.9	15.9
—11.6	—11.8	—11.9	—12.1	—13.8	—13.7	—13.6	—13.9	—13.8	—14.0	—14.8	—14.4	— 0.4	—11.6	—19.5	7.9
—16.0	—16.2	—16.5	—16.4	—16.5	—16.6	—16.8	—17.0	—17.4	—17.7	—15.7	—16.0	0.3	—13.8	—17.8	4.0
—17.6	—17.9	—18.2	—18.2	—17.9	—17.4	—17.8	—18.4	—18.4	—19.1	—18.7	—18.9	0.2	—17.4	—21.5	4.1
—15.5	—14.1	—14.7	—15.0	—15.0	—15.0	—14.8	—14.7	—14.4	—14.7	—16.5	—16.1	— 0.4	—13.4	—19.2	5.8
—15.2	—16.3	—16.4	—17.0	—17.2	—17.3	—17.3	—17.8	—17.9	—18.1	—16.4	—16.6	0.2	—14.7	—18.9	4.2
—18.3	—17.3	—17.6	—18.2	—18.3	—19.0	—19.8	—20.0	—19.2	—18.6	—20.2	—20.9	0.7	—17.3	—23.9	6.6
—17.3	—17.2	—20.0	—23.7	—23.5	—23.2	—23.0	—24.4	—23.4	—22.7	—19.8	—20.4	0.6	—17.1	—24.8	7.7
—10.7	—11.8	—11.3	—11.9	—12.6	—12.0	—12.3	—13.4	—12.0	—11.0	—15.2	—14.2	— 0.7	—10.4	—22.7	12.3
— 0.6	— 1.7	— 2.2	— 3.7	— 4.5	— 5.0	— 4.8	— 5.2	— 5.9	— 6.5	— 4.0	— 2.2	— 1.8	0.6	—11.3	11.9
— 7.3	— 8.3	— 9.1	— 8.5	— 8.8	— 9.1	— 9.4	— 9.9	—10.0	—10.6	— 7.9	— 8.2	0.3	— 5.7	—10.6	4.9
—12.1	—11.6	—11.1	—11.4	—10.4	— 9.2	— 8.4	— 9.0	— 8.7	— 8.9	—11.6	—11.0	— 0.6	— 8.4	—18.9	10.5
— 7.5	— 7.8	—11.5	—13.3	—14.3	—16.7	—16.2	—13.7	—13.6	—13.6	—10.5	—11.1	0.6	— 6.4	—19.5	13.1
—12.4	—12.0	—13.6	—15.6	—14.2	—12.8	—12.2	—12.4	—12.6	—12.3	—13.6	—13.1	— 0.5	— 9.5	—15.7	6.2
—13.5	—13.4	—13.2	—13.8	—14.0	—14.3	—14.4	—15.4	—15.9	—16.2	—14.5	—14.8	0.3	—12.0	—18.5	6.5
—11.0	—12.0	—13.6	—17.9	—21.3	—21.6	—22.3	—22.4	—24.4	—26.3	—17.8	—19.0	1.2	—10.9	—26.4	15.5
—14.8	—14.6	—14.5	—14.4	—14.0	—14.1	—14.3	—14.4	—14.5	—14.5	—20.0	—19.6	— 0.4	—14.0	—28.5	14.5
— 6.5	— 6.9	— 9.1	—10.6	— 8.4	— 7.4	—10.2	—10.4	—10.0	—10.7	— 9.0	— 8.3	0.7	— 4.9	—14.5	9.6
—11.4	—11.6	—11.9	—11.8	—11.9	—11.9	—11.6	—11.7	—11.6	—11.7	—12.4	—12.7	0.3	—10.7	—14.2	3.5
— 9.8	— 9.5	—12.1	—15.3	—15.7	—15.7	—17.5	—18.5	—21.5	—21.6	—13.6	—14.2	0.6	— 9.4	—22.6	13.2
—15.8	—15.4	—17.2	—19.3	—22.4	—22.7	—25.4	—25.9	—28.4	—31.3	—22.1	—22.8	0.7	—14.1	—31.3	17.2
—16.0	—15.9	—18.4	—18.5	—18.7	—18.5	—17.8	—18.3	—18.5	—18.6	—23.5	—23.1	— 0.4	—15.7	—32.6	16.9
—13.0	—13.2	—13.3	—14.3	—13.6	—13.6	—13.8	—13.9	—13.7	—13.8	—15.4	—15.2	— 0.2	—12.9	—18.6	5.7
—10.5	—10.4	—11.6	—12.6	—12.2	—14.3	—12.9	—15.0	—17.5	—18.5	—13.0	—12.6	— 0.4	— 9.8	—18.9	9.1
—13.3	—13.4	—14.3	—15.3	—15.4	—15.7	—15.9	—16.3	—16.6	17.0	—15.9	—15.9	0.0	—12.0	—21.2	9.2

Число по новому стилю.	12	1	2	3	4	5	6	7	8	9	10	11	Подлень.	1	2	3	4	5	6	7	8	9	10	11	12	Среднія съ 1ч н. до 12ч н.	$\frac{7^ч+1^ч+9^ч}{3}$	Разность.	Максимумъ.	Минимумъ.	Разность.
1	—18.5	—19.6	—23.4	—20.8	—23.9	—25.1	—18.4	—20.7	—20.1	—17.1	—17.2	—14.9	—13.3	—12.2	—10.4	— 8.1	— 8.5	—12.1	—12.9	—16.5	—18.1	—18.5	—18.3	—18.0	—22.6	—17.0	—17.1	0.1	— 7.2	—25.7	18.5
2	—22.6	—20.3	—22.2	—25.4	—25.7	—28.3	—28.9	—29.6	—28.9	—27.2	—21.8	—17.4	—19.7	—17.6	—13.3	—14.3	—13.7	—13.8	—15.0	—14.4	—12.9	—12.5	—12.1	—12.1	—12.3	—19.4	—19.9	0.5	—12.1	—30.6	18.5
3	—12.3	—12.4	—12.6	—12.5	—12.7	—12.3	—12.1	—12.1	—11.6	—11.1	—10.4	— 9.3	— 7.9	— 7.6	— 6.6	— 5.2	— 6.2	— 6.2	— 6.6	— 7.4	— 9.2	—10.0	—11.1	—12.7	—16.1	—10.0	— 9.9	— 0.1	— 5.1	—17.2	12.1
4	—16.1	—14.9	—19.6	—20.2	—21.8	—19.7	—20.9	—22.8	—22.8	—18.7	—17.0	—15.8	—13.2	—10.8	— 7.5	— 8.3	— 9.7	—10.4	—12.5	—13.3	—12.8	—14.2	—13.3	—13.1	—12.4	—15.3	—15.9	0.6	— 7.5	—25.1	17.6
5	—12.4	—12.3	—12.0	—11.4	—11.2	—11.6	—11.6	—12.3	—10.7	— 8.7	— 7.7	— 6.4	— 5.6	— 7.0	— 8.1	— 9.5	—10.3	—11.2	—11.9	—12.6	—12.8	—13.4	—15.0	—15.5	—16.2	—11.0	—10.9	— 0.1	— 5.6	—16.2	10.6
6	—16.2	—16.3	—18.5	—19.1	—19.4	—19.3	—19.0	—19.3	—18.8	—17.4	—14.6	—14.8	—14.7	—12.9	—12.3	—11.4	—10.4	—12.5	—14.8	—16.8	—17.7	—17.2	—18.4	—18.1	—19.9	—16.3	—16.5	0.2	—10.4	—21.5	11.1
7	—19.9	—20.0	—19.9	—18.9	—19.8	—20.5	—20.0	—21.2	—17.0	—11.6	—10.1	— 9.3	— 8.6	— 7.4	— 7.4	— 5.8	— 6.9	— 6.9	— 9.7	—10.4	—12.7	—14.4	—13.8	—16.3	—15.4	—13.6	—14.3	0.7	— 4.7	—22.7	18.0
8	—15.4	—16.3	—17.2	—17.5	—17.4	—17.1	—17.6	—14.6	—13.9	—13.4	—13.0	—12.4	—12.3	—11.4	—11.2	—11.2	—10.7	—11.4	—11.4	—11.4	—11.3	—11.2	—11.2	—10.9	—10.7	—13.3	—12.4	— 0.9	—10.2	—18.1	7.9
9	—10.7	—10.4	— 9.8	— 9.4	— 8.7	— 8.4	— 8.9	— 7.6	— 6.9	— 5.4	— 4.8	— 5.0	— 4.5	— 3.4	— 2.2	— 1.9	— 2.4	— 3.6	— 4.4	— 4.5	— 6.5	— 8.7	—10.1	—11.5	—11.4	— 6.7	— 6.6	— 0.1	— 1.5	—11.6	10.1
10	—11.4	—13.6	—13.6	—13.5	—12.5	—12.6	—11.7	—12.8	—14.0	— 9.3	— 7.9	— 5.0	— 5.9	— 5.9	— 5.8	— 5.5	— 6.2	— 7.7	— 7.7	— 8.5	— 7.9	— 8.0	— 8.1	— 8.9	— 9.6	— 9.3	— 8.9	— 0.4	— 4.8	—16.4	11.6
11	— 9.6	—10.6	— 9.8	—10.2	—10.3	—10.7	—10.8	—10.6	—11.0	—10.9	—10.0	— 9.5	— 8.8	— 7.7	— 6.1	— 6.5	— 6.6	— 6.8	— 7.4	— 7.7	— 8.9	— 9.5	— 7.8	— 8.9	— 9.9	— 9.0	— 9.3	0.3	— 5.8	—11.3	5.5
12	— 9.9	—10.6	—10.5	— 9.0	— 7.9	— 7.6	— 6.9	— 7.4	— 8.6	— 8.0	— 8.0	— 7.9	— 7.8	— 7.9	— 8.2	— 8.9	— 9.1	— 9.7	—10.5	—10.8	—11.0	—11.2	—11.4	—11.5	—11.8	— 9.2	— 8.8	— 0.4	— 6.8	—11.8	5.0
13	—11.8	—11.6	—12.3	—12.2	—12.7	—14.9	—16.5	—16.6	—15.2	—13.8	—12.0	—11.4	—10.2	— 9.8	— 9.2	— 9.1	— 8.6	— 9.7	—11.2	—12.6	—14.0	—15.9	—16.5	—16.8	—17.2	—12.8	—14.1	1.3	— 8.4	—17.3	8.9
14	—17.2	—17.7	—20.0	—21.5	—24.7	—24.8	—23.7	—25.1	—21.9	—20.2	—17.2	—14.4	—13.6	—12.1	—10.0	— 9.5	— 9.0	— 8.5	— 8.4	— 6.6	— 5.1	— 4.9	— 5.3	— 5.4	— 4.9	—14.2	—14.0	— 0.2	— 4.9	—25.4	20.5
15	— 4.9	— 3.7	— 3.4	— 3.0	— 2.5	— 2.2	— 2.2	— 2.0	— 2.2	— 2.2	— 2.5	— 1.5	— 2.0	— 2.0	— 1.8	— 0.9	— 2.7	— 2.6	— 4.7	— 3.9	— 4.6	— 4.9	— 6.8	— 7.9	— 7.7	— 3.3	— 3.0	— 0.3	— 0.7	— 8.8	8.1
16	— 7.7	— 7.1	— 6.7	— 6.5	— 6.4	— 7.1	— 7.3	— 7.4	— 7.2	— 7.2	— 7.7	— 8.2	— 7.6	— 7.6	— 8.3	— 7.9	— 7.9	— 8.2	— 8.6	— 8.3	— 8.1	— 8.1	— 8.1	— 8.2	— 8.2	— 7.7	— 7.7	0.0	— 5.4	— 8.6	3.2
17	— 8.2	— 8.4	— 8.7	— 8.6	— 8.3	— 8.7	— 8.4	— 8.6	— 7.4	— 6.6	— 4.6	— 5.6	— 6.5	— 6.4	— 6.0	— 5.7	— 5.7	— 6.4	— 9.7	—11.8	—12.7	—14.1	—14.3	—11.0	— 9.5	— 8.5	— 9.7	1.2	— 4.1	—14.5	10.4
18	— 9.5	— 9.4	—10.6	—10.6	—11.6	—13.1	—12.0	—11.6	—11.2	— 9.2	— 8.5	— 7.8	— 7.7	— 7.0	— 5.9	— 5.6	— 6.1	— 6.3	— 6.7	— 7.0	— 6.7	— 7.1	— 7.2	— 7.5	— 8.0	— 8.6	— 8.6	0.0	— 5.5	—13.2	7.7
19	— 8.0	— 8.5	— 9.6	—10.1	—10.6	—11.1	—10.2	— 8.8	— 7.6	— 6.2	— 6.5	— 6.6	— 6.1	— 6.0	— 5.8	— 5.2	— 4.5	— 5.2	— 5.5	— 5.6	— 6.3	— 6.4	— 6.5	— 7.1	— 6.7	— 7.2	— 7.1	— 0.1	— 4.4	—11.4	7.0
20	— 6.7	— 7.5	— 8.4	—10.5	—12.0	—11.1	— 9.5	— 9.2	— 8.9	— 7.8	— 6.1	— 5.6	— 5.2	— 5.5	— 3.9	— 3.4	— 3.9	— 5.3	— 6.1	— 8.0	— 9.4	—10.8	—12.1	—13.2	—13.8	— 8.1	— 8.5	0.4	— 3.2	—13.8	10.6
21	—13.8	—14.5	—14.6	—14.7	—14.8	—14.7	—15.2	—14.8	—14.1	—13.4	—12.9	—11.9	—11.4	—11.2	—10.7	— 9.1	— 9.3	—11.0	—13.5	—14.1	—16.3	—15.6	—16.1	—17.1	—16.8	—13.6	—13.9	0.3	— 8.8	—17.8	9.0
22	—16.8	—18.1	—19.1	—19.3	—20.3	—19.4	—19.4	—19.2	—18.7	—18.4	—17.5	—16.4	—14.9	—14.6	—14.4	—14.1	—14.7	—15.3	—16.0	—15.7	—15.9	—16.2	—16.2	—16.1	—16.0	—16.9	—16.7	— 0.2	—14.1	—20.7	6.6
23	—16.0	—15.8	—15.8	—15.8	—16.1	—16.7	—17.9	—16.5	—15.8	—14.9	—13.1	—12.2	—11.0	— 9.6	— 8.7	— 8.4	— 8.3	— 9.4	—10.5	—11.7	—13.6	—13.6	—13.1	—13.6	—14.5	—13.2	—13.2	0.0	— 7.9	—18.8	10.9
24	—14.5	—15.5	—17.8	—19.0	—19.0	—19.7	—20.9	—21.0	—19.8	—18.6	—18.0	—16.6	—14.5	—13.7	—12.5	—11.7	— 9.8	—10.7	—13.2	—15.1	—18.7	—19.4	—23.8	—24.7	—24.4	—17.2	—18.0	— 0.8	— 9.4	—26.3	16.9
25	—24.4	—24.3	—27.6	—28.8	—30.4	—30.6	—30.7	—29.8	—24.3	—21.2	—18.1	—14.6	—11.8	—11.0	—10.2	— 7.9	— 8.7	— 9.3	— 9.7	— 8.8	— 8.0	— 6.8	— 6.3	— 5.1	— 5.3	—16.6	—15.9	— 0.7	— 4.9	—30.9	26.0
26	— 5.3	— 5.3	— 5.8	— 6.2	— 6.3	— 6.1	— 6.1	— 5.8	— 4.8	— 4.8	— 3.9	— 3.1	— 4.4	— 5.5	— 4.8	— 5.5	— 6.2	— 6.5	— 7.6	— 8.5	— 8.8	— 9.3	— 9.3	—10.3	—10.5	— 6.4	— 6.9	0.5	— 1.4	—10.5	9.1
27	—10.5	—10.9	—11.0	—12.4	—12.9	—13.0	—14.4	—13.2	— 9.4	—10.0	— 8.0	— 7.5	— 5.1	— 6.2	— 4.9	— 4.6	— 4.8	— 5.5	— 6.5	— 6.7	— 7.2	— 8.8	— 8.5	—10.2	—11.3	— 8.8	— 9.4	0.6	— 3.0	—15.1	12.1
28	—11.3	—11.6	—12.5	—13.2	—13.4	—14.5	—15.3	—17.0	—15.2	—12.6	—13.0	— 9.7	— 8.2	— 7.2	— 6.0	— 5.5	— 5.3	— 6.4	— 7.2	—11.9	—14.7	—14.0	—17.4	—15.4	—19.6	—11.8	—12.7	0.9	— 4.7	—19.7	15.0
29	—19.6	—20.8	—20.3	—18.6	—24.3	—26.0	—24.7	—22.4	—18.8	—14.6	—11.5	—10.0	— 9.3	— 8.3	— 7.1	— 5.9	— 6.4	— 6.2	— 8.8	— 9.9	—10.6	—10.1	—10.2	— 9.8	—10.6	—13.7	—13.6	— 0.1	— 5.6	—26.5	20.9
30	—10.6	—12.5	—13.0	—12.5	—13.5	—15.0	—14.8	—12.9	—12.4	—11.8	—10.4	— 9.5	— 7.9	— 8.4	— 7.4	— 7.7	— 8.3	— 9.0	— 9.4	— 9.7	— 9.6	— 9.5	— 9.6	— 9.5	— 9.4	—10.6	—10.3	— 0.3	— 7.0	—15.0	8.0
31	— 9.4	— 9.4	— 9.3	— 9.4	— 9.4	— 9.3	— 9.1	— 8.1	— 7.6	— 6.6	— 5.7	— 4.7	— 3.0	— 2.2	— 1.4	— 1.7	— 2.3	— 3.1	— 3.8	— 4.5	— 4.7	— 5.0	— 5.2	— 5.2	— 5.4	— 5.8	— 5.1	— 0.7	— 1.1	— 9.4	8.3
Среднее.	—12.9	—13.2	—14.1	—14.2	—14.9	—15.2	—15.0	—14.9	—13.8	—12.2	—11.0	— 9.8	— 9.1	— 8.6	— 7.7	— 7.3	— 7.5	— 8.3	— 9.4	—10.2	—10.9	—11.3	—11.7	—12.0	—12.5	—11.5	—11.6	0.1	— 6.0	—17.8	11.8

Число по новому стилю	12	1	2	3	4	5	6	7	8	9	10	11	Поздн.	1	2
1	— 5.4	— 5.9	— 6.5	— 6.7	— 7.4	— 7.5	— 7.7	— 7.8	— 5.8	— 5.1	— 3.8	— 4.0	— 3.5	— 3.4	— 2.8
2	— 9.9	—12.1	—13.6	—12.1	—12.7	—13.4	—11.4	—10.5	— 9.0	— 7.1	— 8.9	— 5.7	— 5.0	— 4.9	— 4.0
3	—12.4	—12.4	—14.9	—15.2	—15.2	—15.1	—15.0	—15.8	—14.3	—12.6	—11.3	— 9.9	— 7.9	— 7.8	— 7.5
4	—17.8	—19.0	—20.7	—21.2	—23.9	—25.6	—25.2	—22.7	—19.4	—17.0	—13.4	—12.4	—11.9	— 9.8	— 6.7
5	—19.3	—18.2	—17.7	—21.1	—21.8	—24.5	—25.2	—21.7	—19.1	—15.6	—10.5	— 8.0	— 6.3	— 6.6	— 5.5
6	—14.0	—16.7	—15.7	—17.0	—18.1	—20.7	—21.1	—18.7	—14.6	— 8.6	— 9.5	— 6.8	— 5.5	— 4.4	— 3.7
7	— 7.6	— 8.8	— 8.9	—10.4	—10.8	— 9.2	— 9.5	— 7.2	— 6.2	— 4.4	0.2	2.0	4.3	4.0	6.2
8	3.3	1.8	1.1	— 0.2	— 0.7	— 3.8	— 3.6	— 2.6	— 1.4	0.8	2.5	3.5	3.6	4.4	4.5
9	— 2.9	— 4.0	— 3.7	— 4.5	— 7.3	— 7.7	— 7.6	— 5.7	— 4.8	— 3.1	— 2.7	— 0.7	— 1.0	0.6	0.3
10	— 4.5	— 4.5	— 4.5	— 4.4	— 4.7	— 4.7	— 4.0	— 3.3	— 3.0	— 2.8	— 2.7	— 1.6	— 1.5	— 1.2	— 0.3
11	— 3.2	— 3.9	— 4.0	— 4.4	— 4.9	— 5.2	— 4.8	— 1.3	— 0.6	— 0.5	1.0	3.0	* 1.7	0.4	* 2.6
12	— 4.9	— 6.3	— 6.5	— 7.0	— 7.5	— 9.1	— 7.3	— 5.6	— 4.1	— 0.6	0.8	2.8	3.6	5.4	5.5
13	— 1.2	— 2.7	— 2.9	— 4.0	— 4.9	— 6.0	— 4.9	— 2.4	— 0.5	0.9	5.2	4.0	3.1	2.0	1.8
14	— 1.3	— 1.5	— 1.8	— 1.9	— 2.0	— 2.1	— 1.9	— 1.4	— 1.1	— 0.5	— 0.1	0.4	0.2	— 0.1	0.2
15	— 0.9	— 1.0	— 1.1	— 1.4	— 1.5	— 1.5	— 1.0	— 0.6	0.4	1.8	1.6	2.0	3.2	2.5	2.2
16	— 0.4	— 1.4	— 1.3	— 1.8	— 2.8	— 2.6	— 2.8	— 0.8	0.1	1.7	2.9	4.2	4.7	4.8	5.5
17	— 1.2	— 3.1	— 3.7	— 3.7	— 4.8	— 5.5	— 4.3	— 1.2	0.6	1.4	2.5	3.8	3.6	4.0	5.4
18	0.3	0.4	0.3	0.0	— 0.4	— 0.5	— 0.3	— 0.2	0.8	0.8	1.4	1.6	2.2	2.7	3.4
19	— 1.9	1.0	1.7	1.2	0.5	0.0	1.9	2.2	3.2	3.6	4.1	5.3	5.2	4.3	4.7
20	1.3	0.5	1.1	0.9	0.2	0.1	1.0	1.9	2.7	3.6	4.2	4.4	4.9	4.9	5.4
21	— 3.7	— 3.8	— 5.1	— 5.0	— 5.5	— 4.5	— 3.6	— 2.0	2.1	3.9	3.6	4.6	8.2	6.8	6.1
22	0.5	0.5	0.3	— 0.2	— 0.3	0.1	0.3	1.2	0.9	0.7	1.8	2.1	2.8	3.3	2.8
23	— 0.8	— 0.4	0.0	— 0.2	— 0.4	— 0.3	0.2	1.0	1.3	1.9	2.3	3.0	3.5	3.8	4.0
24	1.1	0.9	— 1.0	0.9	0.8	0.8	1.2	1.6	1.8	2.1	2.1	1.5	0.5	1.0	1.2
25	0.3	0.3	0.1	0.1	— 0.1	0.0	0.4	0.5	1.4	2.2	2.5	0.5	0.2	1.1	0.8
26	0.1	— 0.1	— 0.1	0.7	0.8	0.7	0.9	1.2	1.8	1.9	2.0	2.9	2.9	2.8	3.8
27	2.8	2.5	2.9	2.7	2.4	2.9	2.9	2.8	3.8	3.5	3.6	4.2	4.6	4.8	4.0
28	— 0.7	— 0.6	— 1.9	— 2.8	— 3.2	— 3.6	— 1.5	0.4	2.1	2.8	3.7	4.2	3.8	4.0	3.8
29	0.4	0.3	0.2	0.1	0.5	— 0.2	0.0	1.3	2.1	2.6	4.5	5.6	6.1	4.1	4.0
30	0.6	0.7	0.6	0.7	0.5	0.8	1.0	1.4	2.2	2.7	3.0	3.6	4.0	4.0	4.0
31															
Средн.	— 3.4	— 3.9	— 4.2	— 4.6	— 5.2	— 5.6	— 5.1	— 3.9	— 2.6	— 1.3	— 0.2	0.7	1.1	1.2	1.7

Число по новому стилю	3	4	5	6	7	8	9	10	11	12	Средн. съ 1ч н. до 12ч н	$\frac{7^h+1^h+9^h}{3}$	Разность.	Максимумъ.	Минимумъ.	Разность.
1	— 3.6	— 4.4	— 5.6	— 6.0	— 6.6	— 7.5	— 8.4	—10.5	—12.4	— 9.9	— 6.3	— 6.5	0.2	— 2.7	—12.4	9.7
2	— 4.5	— 4.8	— 5.3	— 7.0	— 8.8	— 8.8	— 9.6	—11.0	—11.5	—12.4	— 8.9	— 8.3	— 0.6	— 4.0	—14.2	10.2
3	— 8.1	— 9.3	—10.3	—11.5	—12.8	—13.6	—14.2	—14.9	—16.0	—17.8	—12.5	—12.6	0.1	— 7.1	—17.9	10.8
4	— 4.3	— 4.1	— 7.4	— 9.7	—11.5	—13.0	—13.6	—17.6	—19.3	—19.3	—15.3	—15.4	0.1	— 3.7	—26.2	23.5
5	— 5.2	— 4.7	— 5.5	— 7.4	— 9.4	—11.1	—11.8	—11.8	—14.8	—14.0	—13.3	—13.4	0.1	— 4.6	—26.1	21.5
6	— 3.3	— 2.9	— 4.1	— 4.6	— 4.7	— 4.7	— 5.4	— 5.4	— 6.2	— 7.6	— 9.7	— 9.5	— 0.2	— 2.5	—21.8	19.3
7	— 5.8	— 5.9	— 7.4	— 7.5	— 2.8	— 3.0	— 3.5	— 7.0	— 5.8	— 3.3	— 0.5	— 0.1	— 0.6	— 7.5	—11.0	18.5
8	4.3	3.6	3.2	2.3	1.8	1.3	0.5	— 1.6	— 2.7	— 2.9	1.0	0.8	0.2	5.0	— 5.3	10.3
9	— 3.4	— 0.8	— 1.5	— 0.4	— 0.8	— 1.7	— 2.6	— 3.0	— 3.7	— 4.5	— 2.6	— 2.6	0.0	— 3.4	— 7.8	11.2
10	— 0.8	— 1.1	— 1.5	— 1.7	— 1.8	— 1.6	— 2.0	— 2.5	— 2.9	— 3.2	— 2.6	— 2.2	— 0.4	0.0	— 4.7	4.7
11	— 4.8	* 3.2	1.5	* 0.0	— 1.5	* 2.0	— 2.6	* 3.4	— 4.3	— 4.9	— 1.2	— 1.2	0.0	— 4.8	— 5.4	10.2
12	— 6.1	— 5.8	— 5.2	— 3.8	— 2.4	— 0.9	— 0.4	— 0.0	— 1.2	— 1.2	— 0.6	— 0.1	— 0.7	— 6.5	— 9.9	16.4
13	— 1.7	— 1.4	— 1.3	— 0.3	— 1.0	— 1.5	— 1.5	— 1.4	— 0.9	— 1.3	— 0.6	— 0.6	— 0.0	— 5.4	— 6.7	12.1
14	— 0.1	— 0.3	— 0.6	— 0.6	— 0.7	— 0.8	— 0.9	— 1.0	— 1.0	— 0.9	— 0.9	— 0.8	— 0.1	— 0.1	— 2.1	2.6
15	— 2.9	— 2.5	— 1.9	— 1.2	— 0.2	— 0.2	— 0.4	— 0.1	— 0.5	— 0.4	— 0.6	— 0.8	— 0.2	— 3.7	— 1.6	— 5.3
16	— 5.4	— 6.0	— 5.9	— 4.1	— 2.9	— 1.2	— 1.4	— 0.3	— 0.9	— 1.2	— 1.5	— 1.8	— 0.3	— 6.5	— 3.4	— 9.9
17	— 6.5	— 5.1	— 3.9	— 2.4	— 1.9	— 1.2	— 1.2	— 0.5	— 0.4	— 0.3	— 0.7	— 1.3	— 0.6	— 6.8	— 5.6	— 12.4
18	— 3.5	— 3.6	— 3.7	— 3.9	— 2.6	— 1.9	— 0.2	— 1.2	— 1.9	— 1.9	— 1.1	— 0.8	— 0.3	— 3.9	— 2.5	— 6.4
19	— 4.6	— 4.6	— 2.9	— 2.9	— 2.0	— 2.1	— 2.8	— 2.4	— 2.3	— 1.3	— 2.7	— 3.1	— 0.4	— 5.3	— 1.9	— 7.2
20	— 6.2	— 6.5	— 6.6	— 4.7	— 3.0	— 1.7	— 0.4	— 0.3	— 1.7	— 3.7	— 2.6	— 2.4	— 0.2	— 6.8	— 3.7	— 10.5
21	— 6.1	— 5.9	— 4.9	— 3.9	— 3.7	— 3.1	— 2.8	— 2.6	— 1.6	— 0.5	— 1.6	— 2.5	— 0.9	— 8.9	— 6.7	— 15.6
22	— 3.0	— 2.2	— 1.2	— 0.3	— 0.0	— 0.3	— 0.4	— 0.6	— 0.6	— 0.8	— 0.9	— 1.4	— 0.5	— 3.8	— 0.8	— 4.6
23	— 4.3	— 4.3	— 3.1	— 2.6	— 1.9	— 1.6	— 1.5	— 1.4	— 1.1	— 1.1	— 1.7	— 2.1	— 0.4	— 4.3	— 0.8	— 5.1
24	— 1.3	— 1.3	— 1.3	— 0.5	— 0.3	— 0.3	— 0.4	— 0.3	— 0.3	— 0.3	— 1.0	— 1.0	— 0.0	— 2.3	— 0.3	— 2.0
25	— 0.1	— 0.5	— 0.3	— 0.2	— 0.3	— 0.2	— 0.2	— 0.2	— 0.1	— 0.1	— 0.4	— 0.6	— 0.2	— 4.8	— 0.5	— 5.3
26	— 4.1	— 3.0	— 2.9	— 2.8	— 2.6	— 2.5	— 2.8	— 2.8	— 2.9	— 2.8	— 2.1	— 2.3	— 0.2	— 4.4	— 0.4	— 4.8
27	— 3.8	— 3.8	— 3.3	— 2.8	— 2.3	— 1.5	— 1.6	— 2.5	— 1.5	— 0.7	— 3.0	— 3.1	— 0.1	— 5.1	— 0.7	— 5.8
28	— 3.5	— 2.8	— 2.0	— 0.9	— 0.5	— 0.2	— 0.7	— 0.8	— 0.6	— 0.4	— 1.0	— 1.7	— 0.7	— 4.4	— 4.1	— 8.5
29	— 4.1	— 3.9	— 3.9	— 3.4	— 2.4	— 2.1	— 1.8	— 2.1	— 2.1	— 0.6	— 2.4	— 2.4	— 0.0	— 7.4	— 0.2	— 7.6
30	— 4.2	— 4.8	— 4.3	— 3.9	— 2.5	— 1.0	— 0.6	— 0.3	— 0.9	— 2.6	— 2.0	— 2.0	— 0.0	— 4.8	— 2.6	— 7.4
31																
Средн.	— 2.0	— 1.6	— 1.0	— 0.2	— 0.8	— 1.4	— 1.7	— 2.1	— 2.8	— 3.4	— 1.6	— 1.5	— 0.1	— 3.1	— 6.9	— 10.0

Число по новому стилю	12	1	2	3	4	5	6	7	8	9	10	11	Полдень.	1	2
1	— 2.6	— 3.0	— 4.8	— 4.9	— 6.3	— 4.3	— 3.1	— 3.2	1.0	1.6	2.8	3.5	3.9	3.8	3.8
2	1.2	1.3	1.3	1.2	1.1	1.0	1.5	2.1	3.0	3.8	3.6	4.4	4.7	5.1	4.2
3	— 0.8	— 1.0	— 1.0	— 1.8	— 1.4	0.8	1.6	2.0	2.8	3.7	4.6	4.7	5.8	5.8	6.3
4	— 0.9	— 2.0	— 2.6	— 1.9	— 2.9	2.7	— 0.9	0.3	1.5	2.0	2.7	3.2	4.0	4.4	4.8
5	— 1.8	— 0.8	— 0.8	— 0.8	— 0.8	— 1.0	0.0	0.6	1.2	2.5	3.5	4.8	6.0	7.0	7.8
6	1.3	0.6	0.6	0.3	0.3	0.3	0.3	0.2	0.3	0.7	2.1	1.8	2.2	2.7	2.9
7	1.5	1.9	2.2	1.8	1.4	1.3	1.3	1.4	2.1	2.9	3.0	3.9	4.6	5.0	4.8
8	0.7	1.8	1.8	1.1	0.7	1.6	1.1	1.7	2.9	3.3	4.2	5.2	5.9	5.8	5.7
9	1.1	0.6	— 0.5	— 0.8	— 1.5	1.3	2.0	1.9	3.3	4.8	5.7	6.5	7.5	7.6	8.1
10	1.2	1.0	0.1	0.3	0.2	— 0.2	0.7	2.8	2.2	3.4	4.1	6.1	7.9	9.0	10.2
11	4.6	8.2	7.4	6.3	6.2	5.2	5.5	7.0	8.1	8.7	9.3	9.3	9.1	8.2	6.9
12	2.0	2.1	2.1	2.2	1.1	1.2	1.6	2.6	2.6	4.4	3.1	2.8	2.4	2.6	2.2
13	— 2.0	— 2.7	— 3.6	— 4.0	— 4.1	1.1	— 1.2	— 0.7	0.0	0.6	1.5	2.4	2.7	3.2	3.6
14	— 3.5	— 3.6	— 3.8	— 3.9	— 4.6	— 2.1	— 3.2	— 1.8	— 0.8	0.2	0.9	1.3	2.7	3.0	3.4
15	0.3	— 0.8	— 1.5	— 1.7	— 1.8	— 1.2	— 0.5	— 0.1	0.3	0.9	1.8	3.5	4.5	5.9	6.1
16	1.4	0.9	0.9	0.1	— 0.4	— 0.1	0.9	2.8	4.3	5.9	6.8	8.0	8.4	9.0	9.7
17	0.0	— 0.7	— 0.8	— 1.8	— 2.8	2.1	0.8	1.0	2.2	4.2	5.8	8.0	9.7	9.8	9.8
18	— 0.9	— 1.1	— 2.7	— 2.1	— 2.8	1.3	0.5	1.2	3.4	4.9	6.1	7.2	7.9	8.6	9.2
19	— 1.0	— 1.6	— 1.8	— 1.1	— 0.7	— 1.2	— 0.8	0.6	1.4	2.7	2.8	4.5	5.8	6.4	6.8
20	— 0.2	— 0.7	— 1.0	— 2.1	— 1.0	— 0.3	0.2	1.1	1.9	3.0	3.8	5.2	6.7	7.3	6.8
21	— 1.0	— 2.5	— 2.5	— 2.1	— 2.3	1.7	1.6	2.4	4.2	5.7	6.7	8.6	10.7	11.4	11.8
22	4.2	3.3	2.8	1.6	1.6	2.4	4.3	6.0	7.8	9.5	11.2	12.3	12.5	13.8	15.3
23	2.9	2.4	1.9	— 1.1	— 0.2	6.1	5.1	5.6	7.7	9.6	11.3	12.5	13.4	14.1	14.1
24	2.9	0.6	0.3	— 1.0	— 0.8	2.8	2.8	4.0	6.3	8.6	10.7	12.6	13.4	14.6	16.0
25	2.5	2.5	— 0.8	0.5	0.7	3.8	4.0	5.1	7.0	9.7	11.8	13.7	14.6	15.2	16.8
26	1.0	2.4	0.3	— 1.1	1.0	7.9	4.8	6.3	10.9	11.9	14.6	16.5	16.7	16.8	17.2
27	9.1	8.5	9.2	9.1	9.1	9.1	9.8	10.7	11.1	12.5	13.5	15.9	16.4	17.5	18.4
28	9.2	6.6	5.3	5.4	5.4	7.3	8.5	11.1	11.5	12.3	14.0	14.0	13.1	12.0	12.2
29	3.4	2.4	3.3	2.5	1.4	5.2	4.9	6.0	8.9	10.8	12.9	15.0	16.3	18.0	19.0
30	9.3	8.3	8.3	8.3	5.7	14.3	11.9	12.7	14.1	14.2	14.9	13.7	12.9	13.8	13.6
31	7.6	6.7	6.3	6.0	5.1	6.0	9.3	10.1	12.0	14.1	13.6	14.1	14.5	15.7	15.9
Среднее.	1.7	1.3	0.7	0.3	0.2	2.3	2.4	3.3	4.7	5.9	6.9	7.9	8.6	9.1	9.5

3	4	5	6	7	8	9	10	11	12	Средняя съ $1^{ч}$ н. до $12^{ч}$ н.	$\frac{1^{ч}+1^{ч}+2^{ч}}{3}$	Разность.	Максимумъ.	Минимумъ.	Разность.
4.0	3.8	3.4	3.2	2.4	2.0	2.0	1.7	1.4	1.2	0.6	0.9	— 0.3	4.2	— 7.0	11.2
4.0	3.7	4.0	3.7	3.5	3.0	1.8	2.2	0.4	— 0.8	2.7	3.0	— 0.3	5.9	— 0.8	6.7
6.5	6.4	6.0	5.3	3.5	1.4	2.4	1.9	— 0.4	— 0.9	2.7	3.4	— 0.7	6.7	— 2.8	9.5
5.1	5.0	5.0	4.5	2.7	2.0	0.3	— 0.7	— 1.6	— 1.8	1.3	1.7	— 0.4	5.3	— 3.2	8.5
7.6	7.0	6.5	5.1	4.2	3.3	2.2	2.0	1.4	1.3	2.8	3.3	— 0.5	7.9	— 1.8	9.7
2.1	2.2	2.7	2.6	2.1	2.4	2.3	1.7	2.0	1.5	1.5	1.7	— 0.2	3.0	0.1	2.9
5.2	5.1	4.9	4.3	3.4	2.9	2.4	1.6	1.1	0.7	2.9	2.9	0.0	5.8	0.4	5.4
5.9	5.6	6.2	5.3	4.5	3.3	2.1	1.8	1.6	1.1	3.3	3.2	0.1	6.7	0.4	6.3
3.7	7.7	7.0	6.1	5.0	4.2	3.8	2.9	2.2	1.2	4.0	4.4	— 0.4	9.1	— 1.5	10.6
10.2	9.6	9.4	9.3	8.2	6.0	5.5	4.2	4.4	4.6	4.9	5.8	— 0.9	10.3	— 0.9	11.2
6.7	6.9	6.1	6.1	5.1	4.8	3.6	3.2	3.2	2.0	6.4	6.3	0.1	9.9	2.0	7.9
3.2	2.8	2.3	1.6	0.9	0.0	— 0.6	— 1.4	— 1.7	— 2.0	1.7	1.5	0.2	5.1	— 2.0	7.1
3.5	2.2	1.1	— 0.5	— 1.5	— 1.6	— 2.2	— 2.5	— 3.0	— 3.5	— 0.4	0.1	— 0.5	4.6	— 4.2	8.8
3.6	4.0	3.7	3.4	3.0	1.7	0.8	0.5	0.3	0.3	0.3	0.7	— 0.4	4.1	— 4.8	8.9
6.7	6.2	6.2	6.1	4.8	4.0	3.3	2.7	2.1	1.4	2.4	3.0	— 0.6	6.8	— 1.8	8.6
10.9	10.2	9.0	8.4	6.8	4.9	3.3	2.4	1.0	0.0	4.8	5.0	— 0.2	11.1	— 0.4	11.5
9.7	9.3	8.9	8.0	6.2	3.7	1.9	— 0.3	— 0.5	— 0.9	3.9	4.2	— 0.3	10.8	— 3.0	13.8
9.1	9.1	8.8	7.3	5.7	3.7	2.0	1.4	— 0.7	— 1.0	3.6	3.9	— 0.3	9.7	— 3.9	13.6
6.8	6.7	5.5	4.1	3.5	1.8	1.0	0.6	0.3	— 0.2	2.2	2.7	— 0.5	7.7	— 1.9	9.6
7.6	7.6	6.9	6.8	5.7	3.9	1.6	1.8	— 0.2	— 1.0	3.0	3.3	— 0.3	8.4	— 2.1	10.5
12.3	12.8	13.1	13.2	11.1	8.0	6.4	6.2	5.3	4.2	6.1	6.7	— 0.6	13.5	— 2.9	16.4
15.2	14.1	13.7	12.0	10.3	8.1	6.4	4.8	3.8	2.9	8.2	8.7	— 0.5	15.7	— 0.8	16.5
14.0	13.7	12.3	11.8	10.0	7.7	6.1	4.1	3.9	2.9	7.9	8.6	— 0.7	14.7	— 1.3	16.0
16.7	16.9	16.1	14.5	12.4	10.0	8.6	6.1	4.3	2.5	8.3	9.1	— 0.8	17.4	— 1.2	18.6
16.8	16.5	15.1	14.1	12.3	9.9	7.6	5.7	4.2	1.0	8.7	9.3	— 0.6	16.8	— 1.2	18.0
17.0	15.5	14.8	14.3	12.8	11.3	10.4	9.7	9.7	9.1	10.3	11.2	— 0.9	17.7	— 1.2	18.9
18.8	18.3	17.4	16.4	16.4	15.7	13.9	11.5	10.7	9.2	13.3	14.0	— 0.7	19.3	8.5	10.8
10.7	10.0	9.0	9.0	9.4	8.4	7.6	6.8	6.1	3.4	9.2	10.2	— 1.0	14.0	3.3	10.7
17.3	16.2	15.9	15.3	14.3	13.5	12.1	11.3	10.7	9.3	10.8	12.0	— 1.2	19.2	1.1	18.1
13.5	13.9	13.7	13.3	12.4	10.9	10.3	9.3	7.7	7.6	11.3	12.3	— 1.0	16.1	3.5	12.6
15.5	15.5	15.2	14.5	13.5	12.6	11.0	8.7	8.5	8.4	11.4	12.3	— 0.9	16.8	4.5	12.3
9.5	9.2	8.7	8.0	6.9	5.6	4.5	3.6	2.8	2.1	5.2	5.6	— 0.4	10.5	— 0.9	11.4

Число по новому стилю.	12	1	2	3	4	5	6	7	8	9	10	11	Полдень.	1	2	3	4	5	6	7	8	9	10	11	12	Средняя съ $1^{ч}$ н. до $12^{ч}$ н.	$\frac{7^{ч}+1^{ч}+9^{ч}}{3}$	Разность.	Максимумъ.	Минимумъ.	Разность.
1	8.4	7.8	7.5	7.4	7.3	6.6	6.9	7.8	10.2	11.5	12.3	13.1	12.1	12.0	12.3	10.8	7.5	5.5	4.7	2.6	2.7	3.0	2.5	3.0	3.6	7.6	7.6	0.0	13.9	2.4	11.5
2	3.6	4.6	4.5	4.7	5.9	6.5	6.3	5.6	6.0	6.1	6.8	6.9	7.1	7.6	8.2	9.2	9.0	9.3	9.6	9.1	8.0	7.0	5.4	4.3	1.5	6.7	6.7	0.0	9.7	1.3	8.4
3	1.5	1.2	0.5	2.1	2.8	3.2	4.9	5.5	7.3	7.5	7.4	7.2	7.0	6.6	6.3	5.7	5.7	5.4	4.8	4.8	4.6	4.6	4.1	4.0	3.8	4.8	5.6	— 0.8	7.5	— 0.7	8.2
4	3.8	3.7	3.8	3.7	3.7	4.2	4.5	4.8	5.4	5.8	7.1	7.3	6.7	6.4	6.5	6.2	4.6	4.2	3.9	3.8	3.7	3.4	3.5	3.6	3.7	4.8	4.9	— 0.1	7.3	3.4	3.9
5	3.7	3.5	3.0	3.0	3.0	3.1	3.5	4.2	4.6	5.5	7.0	8.3	9.9	10.5	12.5	12.5	12.7	12.8	12.7	10.9	10.3	9.4	9.0	8.9	8.1	7.8	8.0	— 0.2	13.8	2.9	10.9
6	8.1	7.4	6.8	6.6	6.2	6.5	6.8	7.0	6.8	7.1	9.1	11.7	13.2	12.5	13.4	13.1	12.7	12.9	12.3	12.0	11.7	11.4	11.5	10.8	10.6	10.0	10.3	— 0.3	13.4	6.2	7.2
7	10.6	9.4	9.6	9.0	5.6	5.4	5.4	5.6	8.6	8.7	8.4	9.0	9.8	10.0	10.3	10.5	10.0	9.4	9.0	8.1	7.4	7.0	6.4	6.1	5.9	8.2	7.5	0.7	10.6	5.2	5.4
8	5.9	5.5	5.3	4.9	4.7	4.5	4.6	5.0	4.9	5.4	6.1	6.6	6.5	6.2	5.9	5.9	5.8	6.0	6.0	5.4	5.3	4.8	4.7	3.8	3.1	5.3	5.3	0.0	6.8	3.1	3.7
9	3.1	3.1	2.9	2.7	2.8	3.1	4.1	4.6	5.6	5.6	5.3	5.4	5.3	6.3	6.4	6.1	6.8	5.9	6.1	5.8	5.5	5.4	5.4	5.0	5.0	5.0	5.4	— 0.4	6.9	2.6	4.3
10	5.0	4.8	6.3	6.4	6.5	6.7	7.2	7.2	6.5	7.4	9.3	10.6	11.0	11.1	12.1	13.5	14.5	14.9	15.0	13.7	11.7	9.4	9.2	7.8	6.2	9.5	9.2	0.3	15.7	4.7	11.0
11	6.2	4.7	4.8	4.4	4.8	5.8	6.0	6.8	7.8	8.7	8.7	8.3	8.2	7.4	6.9	6.8	6.1	5.7	5.4	5.3	4.6	4.0	2.3	2.5	2.7	5.8	6.1	— 0.3	9.0	2.1	6.9
12	2.7	2.4	1.7	1.7	1.6	2.3	3.3	3.6	3.3	3.5	3.6	4.2	4.7	5.3	5.6	5.0	5.3	5.3	5.6	4.8	4.6	3.8	3.0	2.8	2.5	3.7	4.2	— 0.5	5.6	1.6	4.0
13	2.5	2.6	2.5	2.0	2.0	1.9	1.9	2.7	3.1	3.4	4.5	4.4	5.1	5.2	6.0	5.4	5.5	4.4	3.6	3.2	3.1	3.0	2.8	2.5	1.7	3.5	3.6	— 0.1	6.3	1.7	4.6
14	1.7	1.6	1.2	0.8	0.9	0.9	1.8	4.0	4.7	6.5	8.3	10.0	11.8	13.6	14.4	15.2	15.4	14.5	13.8	13.1	11.8	10.4	8.7	6.7	5.7	8.1	9.3	— 1.2	15.5	0.8	14.7
15	5.7	4.2	3.6	3.4	3.5	4.3	5.1	5.3	6.7	9.3	11.4	13.2	14.2	15.8	17.1	18.1	19.0	18.9	18.7	18.0	16.0	9.1	7.6	3.7	7.2	10.5	10.1	0.4	19.9	3.0	16.9
16	7.2	5.7	6.6	5.8	6.6	8.5	12.8	13.6	13.7	14.5	16.7	17.9	18.3	19.8	20.2	19.6	18.9	19.6	17.5	17.1	16.1	14.0	12.0	10.7	9.9	14.0	15.8	— 1.8	20.3	4.6	15.7
17	9.9	6.7	5.6	4.4	6.1	10.0	10.7	11.8	12.8	14.0	15.5	17.0	16.6	16.6	18.4	15.9	15.2	16.1	15.6	14.8	13.9	12.7	12.0	11.5	11.3	12.7	13.7	— 1.0	19.0	4.3	14.7
18	11.3	10.2	8.7	6.0	6.5	6.6	9.5	11.3	12.6	14.5	16.1	15.8	18.7	21.0	20.3	21.3	20.4	19.3	19.9	18.6	17.4	15.8	15.5	14.5	13.6	14.7	16.0	— 1.3	22.1	5.0	17.1
19	13.6	11.5	7.9	7.4	9.4	11.0	12.9	13.1	14.2	15.9	18.0	19.0	20.7	21.7	22.8	23.3	24.1	24.1	24.9	22.1	17.5	15.3	13.4	11.8	11.2	16.4	16.7	— 0.3	25.1	5.3	19.8
20	11.2	9.9	9.0	9.8	8.6	9.0	10.0	12.8	12.8	14.0	16.9	17.2	18.4	19.4	20.0	21.0	19.5	20.4	18.4	17.6	16.6	14.5	13.6	12.5	10.7	14.7	15.6	— 0.9	21.6	8.0	13.6
21	10.7	10.5	10.2	11.2	11.1	12.1	14.2	14.9	16.9	18.0	18.8	19.9	21.5	22.6	23.7	24.5	23.9	24.0	19.0	17.3	15.3	13.5	11.6	10.5	9.9	16.5	17.0	— 0.5	24.9	9.9	15.0
22	9.9	8.8	8.6	7.7	7.4	7.9	11.9	13.3	14.6	16.7	18.0	20.0	21.9	23.0	24.4	26.8	26.2	25.5	24.6	22.1	19.0	17.1	14.7	13.7	12.7	16.9	17.8	— 0.9	26.9	6.3	20.6
23	12.7	8.9	8.3	7.5	9.0	12.2	15.3	15.6	17.0	19.4	20.8	22.5	23.1	23.2	23.8	25.2	24.0	23.1	22.9	22.7	22.0	20.3	18.4	18.3	17.4	18.3	19.7	— 1.4	26.0	6.6	19.4
24	17.4	16.5	14.8	12.7	13.1	17.0	17.9	18.8	19.6	20.5	22.0	22.9	23.4	24.0	25.4	25.8	25.3	24.2	23.7	22.2	20.8	19.3	18.4	17.3	16.2	20.1	20.7	— 0.6	26.1	12.1	14.0
25	16.2	15.8	15.5	15.4	15.5	16.4	16.7	17.2	18.5	20.5	19.9	20.1	21.0	21.2	22.0	22.5	22.1	21.7	21.7	21.5	20.5	17.6	13.9	11.5	10.4	18.4	18.7	— 0.3	23.0	10.4	12.6
26	10.4	12.4	9.0	10.3	13.4	12.2	15.7	17.7	18.8	20.6	22.4	22.0	21.7	18.4	16.9	17.1	17.1	17.8	18.5	16.5	14.3	12.9	11.2	11.0	10.0	15.8	16.3	— 0.5	23.9	8.7	15.2
27	10.0	8.9	10.0	12.0	13.7	12.7	15.2	16.2	16.6	17.1	18.8	20.3	21.6	22.2	21.2	18.4	19.7	19.9	18.4	16.1	14.5	13.0	12.4	11.5	10.7	15.9	17.1	— 1.2	22.6	8.6	14.0
28	10.7	9.6	9.1	9.5	9.0	11.3	11.4	12.1	13.5	13.5	14.2	15.0	15.7	15.3	18.2	17.4	16.4	16.5	14.6	12.6	12.5	11.7	8.8	9.1	8.8	12.8	13.0	— 0.2	18.3	8.4	9.9
29	8.8	5.7	7.4	8.0	8.6	8.7	10.9	11.8	13.6	14.6	15.4	17.0	18.5	17.6	19.2	18.8	19.1	18.8	17.8	15.7	15.6	13.6	13.4	12.1	10.5	13.8	14.3	— 0.5	20.2	5.7	14.5
30	10.5	9.6	9.1	8.7	9.2	9.9	11.2	11.2	11.1	10.8	10.7	11.1	12.1	12.7	12.9	12.4	12.8	11.4	11.8	12.3	11.6	10.7	10.0	9.4	10.2	11.0	11.5	— 0.5	13.1	8.3	4.8
31																															
Среднее.	8.1	7.2	6.8	6.6	7.0	7.7	9.0	9.7	10.6	11.6	12.6	13.5	14.2	14.5	15.1	15.2	14.8	14.6	14.0	13.0	12.0	10.6	9.5	8.7	8.2	11.1	11.6	— 0.5	16.5	5.1	10.4

Число по новому стилю.	12	1	2	3	4	5	6	7	8	9	10	11	Полдень.	1	2	3	4	5	6	7	8	9	10	11	12	Средняя съ $1^{ч}$ н. до $12^{ч}$ н.	$\frac{7^{ч}+1^{ч}+9^{ч}}{3}$	Разность.	Максимумъ.	Минимумъ.	Разность.
1	10.2	9.8	9.4	9.0	8.3	8.0	9.7	10.0	10.8	11.3	12.5	14.2	14.9	15.8	16.4	16.6	16.3	15.6	15.2	14.3	12.5	10.7	9.3	9.7	8.4	12.1	12.2	—0.1	16.7	7.8	8.9
2	8.4	7.3	4.3	4.0	5.1	7.4	9.0	8.7	8.9	10.2	11.7	13.7	15.3	16.9	17.1	17.2	18.3	18.8	19.1	18.0	16.1	12.4	10.0	8.1	8.6	11.9	12.7	—0.8	19.7	2.8	16.9
3	8.6	8.0	7.0	6.5	5.6	7.9	10.6	10.8	13.1	15.4	17.1	19.1	20.0	20.3	19.6	18.4	18.5	17.5	17.3	16.5	15.8	15.2	13.9	14.1	13.7	14.1	15.4	—1.3	20.8	5.4	15.4
4	13.7	12.8	12.4	12.1	12.7	12.0	12.2	12.4	13.0	14.2	14.2	15.5	16.0	16.2	17.2	17.1	17.2	16.3	15.2	14.4	13.5	11.3	11.7	9.3	9.0	13.8	13.3	0.5	17.8	9.0	8.8
5	9.0	8.5	9.3	9.7	9.1	10.3	10.0	10.4	11.2	11.3	11.7	13.2	14.1	14.8	15.4	14.0	15.3	14.2	13.6	13.5	13.4	12.9	12.6	12.5	12.5	12.2	12.7	—0.5	16.6	8.3	8.3
6	12.5	12.7	12.3	12.2	12.6	12.1	13.0	13.4	14.1	14.3	15.1	16.7	15.8	17.2	18.4	18.7	17.5	17.8	16.6	16.3	15.6	14.5	12.8	11.7	10.6	14.7	15.0	—0.3	19.4	10.6	8.8
7	10.6	10.6	10.4	10.1	9.6	9.7	10.8	12.6	13.7	14.1	14.7	16.3	17.3	18.5	18.2	16.0	15.6	15.4	15.2	14.6	13.9	13.3	12.7	12.8	12.4	13.6	14.8	—1.2	19.4	9.5	9.9
8	12.4	11.4	11.2	10.5	10.3	11.0	12.5	12.7	14.0	14.7	16.1	17.1	19.0	19.6	20.3	21.2	19.9	18.5	18.1	17.9	15.6	14.6	13.5	13.1	13.7	15.2	15.6	—0.4	21.3	10.2	11.1
9	13.7	12.0	11.7	11.8	11.4	11.7	12.2	12.0	12.3	13.1	14.6	14.5	15.9	16.8	16.4	18.4	18.2	18.5	18.0	17.7	16.8	15.0	14.6	14.3	13.2	14.8	14.6	0.2	19.1	11.3	7.8
10	13.2	12.3	11.9	12.8	13.2	13.5	15.1	16.1	17.3	18.1	21.5	22.5	23.9	24.0	23.6	23.5	23.9	22.3	20.7	19.4	17.9	16.6	15.8	15.2	14.6	18.2	18.9	—0.7	26.6	11.1	15.5
11	14.6	14.9	14.5	14.4	13.8	14.4	14.6	15.7	15.1	15.7	15.3	15.8	15.7	16.9	18.6	18.9	19.0	18.6	18.3	17.5	16.7	16.4	15.2	14.7	14.5	16.1	16.3	—0.2	19.9	13.8	6.1
12	14.5	14.1	13.6	13.4	13.2	12.9	13.0	13.1	13.1	13.0	13.1	13.7	13.3	13.6	13.1	13.8	13.7	13.7	13.4	13.0	12.7	12.4	12.3	11.8	11.8	13.2	13.0	0.2	14.4	11.7	2.7
13	11.8	12.1	11.9	11.9	12.1	12.1	12.2	12.2	12.3	12.2	11.4	11.2	11.2	10.7	10.2	10.4	10.2	10.3	9.8	9.4	9.0	8.8	8.5	8.3	7.9	10.8	10.6	0.2	13.3	7.9	5.4
14	7.9	8.0	7.9	7.8	8.0	8.2	8.4	8.6	8.8	8.8	8.8	8.8	9.0	9.1	9.0	8.9	9.0	8.5	8.5	8.1	8.1	8.1	8.0	8.0	7.9	8.4	8.6	—0.2	9.1	7.8	1.3
15	7.9	7.8	7.8	7.7	7.7	7.9	8.0	9.2	9.1	9.9	10.4	10.7	11.0	11.6	12.0	12.9	13.5	13.5	12.8	12.6	12.3	10.6	10.4	10.0	9.6	10.3	10.5	—0.2	13.5	7.7	5.8
16	9.6	9.4	9.2	9.1	9.3	9.9	10.8	12.3	13.6	14.8	16.4	18.1	19.3	20.0	21.1	21.6	22.9	23.6	21.5	20.6	18.0	14.6	11.8	12.8	11.7	15.5	15.6	—0.1	24.0	8.9	15.1
17	11.7	11.0	9.6	9.8	6.5	10.1	12.6	14.3	15.3	17.2	18.2	19.0	19.3	22.1	22.1	23.1	23.2	21.8	22.0	19.5	17.9	16.6	14.6	13.5	12.4	16.3	17.7	—1.4	23.8	6.5	17.3
18	12.4	10.8	10.2	8.5	9.0	10.2	11.3	12.4	12.8	14.5	16.1	17.7	18.8	18.7	19.4	19.8	19.2	18.3	16.8	15.9	14.3	12.8	11.6	10.4	8.0	14.2	14.6	—0.4	20.1	8.0	12.1
19	8.0	8.8	8.8	8.2	7.8	8.7	9.7	10.0	10.6	10.8	11.2	13.3	13.3	13.4	13.6	13.7	13.3	13.4	12.9	11.7	11.4	11.0	10.5	8.6	8.8	11.0	11.5	—0.5	14.0	7.1	6.9
20	8.8	8.2	7.5	7.5	7.3	7.5	8.0	8.2	8.9	9.3	9.9	11.0	12.2	13.0	14.7	16.6	18.2	16.8	16.1	15.8	14.4	12.1	10.6	11.1	11.0	11.4	11.1	0.3	18.3	7.3	11.0
21	11.0	10.8	8.9	8.9	7.0	9.5	11.4	11.1	13.6	15.4	17.4	19.5	20.3	20.6	21.4	22.1	21.9	21.5	19.9	19.7	17.7	15.7	13.4	11.7	11.4	15.4	15.8	—0.4	22.2	6.5	15.7
22	11.4	10.6	9.5	9.4	9.5	9.4	11.8	12.2	13.7	15.1	16.1	17.4	18.2	19.0	19.3	18.4	19.4	18.5	17.3	15.9	13.9	12.1	11.1	10.2	9.8	14.1	14.4	—0.3	19.4	9.0	10.4
23	9.8	9.7	9.9	10.0	10.1	10.7	11.2	11.4	12.0	12.2	12.9	13.0	12.9	13.3	13.4	13.1	13.3	12.6	12.2	11.8	11.3	10.9	10.7	10.4	10.1	11.6	11.9	—0.3	13.4	9.5	3.9
24	10.1	9.9	9.6	9.5	9.8	9.5	9.6	9.8	10.0	10.4	10.9	11.0	11.0	11.4	11.4	11.4	11.6	11.2	11.6	11.4	11.0	11.0	10.9	10.8	10.8	10.6	10.7	—0.1	12.5	9.5	3.0
25	10.8	10.6	10.4	10.4	10.1	10.1	10.3	10.8	11.3	11.8	12.7	12.9	13.2	13.4	14.4	15.1	15.3	14.8	14.4	13.5	12.8	12.2	11.5	11.1	10.6	12.2	12.1	0.1	15.6	10.1	5.5
26	10.6	9.6	9.6	9.3	9.2	9.2	9.1	10.2	10.2	12.2	13.8	15.0	15.8	16.4	16.0	18.1	16.5	15.2	14.1	13.6	12.5	11.8	11.2	10.8	10.5	12.5	12.8	—0.3	18.7	9.0	9.7
27	10.5	9.8	9.7	9.3	9.1	9.1	9.3	9.8	10.8	12.3	12.4	12.0	13.1	13.2	13.3	12.9	14.1	13.0	11.6	12.3	10.4	10.3	9.9	9.2	8.8	11.1	11.1	0.0	14.4	8.8	5.6
28	8.8	8.9	8.9	9.0	9.0	9.3	9.3	9.3	9.3	9.6	10.4	10.7	11.4	11.8	12.3	11.8	11.7	11.5	10.9	10.6	10.4	10.4	10.4	9.7	9.0	10.2	10.5	—0.3	12.5	8.8	3.7
29	9.0	9.1	8.4	8.9	8.6	9.7	10.8	12.2	14.1	15.8	16.2	17.2	18.6	19.0	20.3	19.9	18.1	18.4	18.8	16.4	15.4	15.3	14.8	13.3	13.0	14.6	15.5	—0.9	21.4	8.4	13.0
30	13.0	11.2	11.0	10.4	11.0	13.0	13.6	13.1	14.1	17.3	18.3	19.2	19.9	21.0	21.7	22.2	23.0	22.7	22.6	21.5	16.5	14.6	13.8	13.6	14.2	16.6	16.2	0.4	23.4	10.4	13.0
31	14.2	14.5	14.3	13.4	13.2	13.1	15.1	16.7	17.7	20.1	21.8	21.7	22.6	23.3	22.2	22.2	22.0	23.1	20.7	19.8	18.7	17.2	16.0	15.3	14.5	18.3	19.1	—0.8	24.3	11.2	13.1
Среднее.	10.9	10.5	10.0	9.9	9.7	10.2	11.1	11.7	12.4	13.4	14.3	15.2	15.9	16.5	16.9	17.2	17.1	16.6	16.0	15.3	14.1	12.9	12.1	11.5	11.1	13.4	13.7	— 0.3	18.2	8.8	9.4

Число по новому стилю.	12	1	2	3	4	5	6	7	8	9	10	11	Полдень.	1	2
1	14.5	14.2	14.3	13.7	13.0	13.3	13.8	14.0	14.0	13.7	14.1	13.2	13.0	13.2	13.3
2	9.9	9.9	9.5	9.5	9.3	9.2	9.5	10.0	10.2	10.5	11.1	12.1	13.2	14.7	14.9
3	9.9	10.4	10.6	9.9	9.5	9.1	10.9	12.8	12.9	14.1	15.2	16.7	17.5	18.1	18.5
4	8.4	7.6	7.8	8.3	8.8	9.3	10.2	11.5	11.3	12.4	14.0	15.7	16.4	17.4	17.6
5	11.9	11.3	10.8	10.8	10.4	10.0	9.9	9.9	9.9	10.3	10.4	10.8	11.0	11.5	11.6
6	9.1	9.1	9.3	9.3	9.1	9.3	9.1	9.1	9.2	10.1	10.6	11.2	11.7	11.8	11.9
7	7.8	7.5	7.7	7.4	7.6	7.6	7.8	8.2	7.8	8.5	8.4	9.8	10.7	11.5	12.4
8	9.4	9.0	8.7	8.6	8.6	8.8	8.8	9.4	10.4	10.7	11.8	12.3	13.1	14.6	14.7
9	9.5	8.5	9.2	7.8	9.3	9.4	10.2	11.5	12.8	13.9	15.2	16.2	17.1	17.7	16.7
10	6.3	5.7	4.9	4.2	3.4	3.3	6.1	8.1	9.8	12.2	13.8	16.2	17.5	18.6	19.4
11	10.8	9.4	7.8	6.9	7.7	8.4	11.7	12.7	13.6	15.3	16.9	18.1	19.4	21.0	21.1
12	10.0	9.6	9.4	9.4	9.4	9.8	10.1	10.8	10.4	10.9	11.8	12.3	10.9	10.0	8.5
13	8.5	8.5	8.8	9.8	10.0	10.3	11.4	12.1	12.8	13.3	13.2	12.7	13.6	14.0	14.2
14	11.4	10.9	11.0	10.3	10.2	10.5	11.0	12.3	14.5	14.9	15.2	15.1	16.4	18.1	17.0
15	12.4	12.1	11.5	11.2	11.0	10.7	11.3	13.0	14.1	16.1	17.3	19.0	20.2	20.5	21.9
16	11.0	10.2	10.7	9.9	8.8	8.7	11.2	12.4	13.3	14.9	16.6	18.5	18.7	20.1	20.4
17	11.7	10.7	10.9	11.0	9.6	9.8	9.8	10.4	10.5	10.5	10.7	11.6	12.4	12.6	12.2
18	9.1	8.8	8.6	8.6	8.7	8.9	9.3	10.0	12.1	12.8	15.0	15.5	17.9	16.3	15.9
19	15.6	16.2	15.9	15.9	16.0	14.6	14.6	13.8	13.6	16.0	15.5	18.4	18.4	16.8	15.6
20	12.4	11.7	11.8	11.8	11.9	12.0	12.5	12.4	12.9	14.7	14.5	16.5	14.8	15.9	16.5
21	5.9	5.7	8.8	7.4	6.9	6.9	7.9	9.0	11.3	13.0	14.9	15.3	16.1	16.8	17.4
22	9.9	8.8	7.9	8.1	6.6	5.6	7.5	9.8	11.4	13.4	14.3	15.3	16.5	17.4	18.8
23	9.3	10.5	10.7	10.1	10.2	10.4	10.4	10.5	10.5	11.9	13.3	14.6	13.9	14.3	14.8
24	12.5	12.1	11.4	10.4	10.1	9.6	9.7	10.5	11.3	12.2	12.2	13.2	13.4	14.0	14.3
25	10.5	9.6	7.0	7.0	5.3	6.3	7.8	9.0	9.9	10.8	12.2	14.0	14.6	16.3	16.3
26	10.7	9.8	8.8	8.5	7.4	8.2	7.5	9.8	10.3	12.2	15.5	16.9	17.9	19.6	19.2
27	9.2	8.8	8.2	8.5	7.8	6.4	7.7	9.6	10.5	11.2	12.4	12.8	14.3	15.4	16.1
28	6.7	8.7	8.5	8.6	7.7	7.5	7.3	9.5	9.8	11.3	13.4	15.5	16.8	18.2	19.0
29	9.7	8.0	6.9	5.7	4.8	2.3	3.7	6.0	8.3	9.2	10.9	12.7	13.1	13.7	14.4
30	3.8	3.7	2.8	0.9	— 0.5	0.8	0.7	3.0	4.4	5.7	9.5	12.0	13.2	14.0	14.1
31	10.2	9.4	9.2	8.9	8.6	8.7	8.9	9.8	9.9	9.7	9.7	11.1	11.3	11.9	11.9
Среднее.	9.9	9.6	9.3	9.0	8.6	8.6	9.3	10.4	11.1	12.1	13.2	14.4	15.0	15.7	15.9

3	4	5	6	7	8	9	10	11	12	Средняя съ 1ч н. до 12ч н.	$\frac{7^h + 1^h + 9^h}{3}$	Разность.	Максимумъ.	Минимумъ.	Разность.
12.9	12.9	12.6	12.4	11.6	11.3	11.1	10.3	10.0	9.9	12.8	12.8	0.0	14.5	9.9	4.6
15.3	16.2	16.8	17.8	17.0	13.2	11.2	9.7	10.4	9.9	12.1	12.0	0.1	17.8	9.2	8.6
18.1	19.6	19.0	17.6	16.2	12.4	10.9	10.6	9.0	8.4	13.8	13.9	— 0.1	19.7	8.4	11.3
18.2	18.0	18.0	17.2	15.7	14.9	14.6	13.9	13.0	11.9	13.4	14.5	— 1.1	19.0	6.6	12.4
11.4	10.9	10.5	10.4	10.4	9.8	9.5	9.3	9.1	9.1	10.4	10.3	0.1	11.9	9.1	2.8
11.0	10.6	10.1	9.5	9.2	8.9	8.0	7.9	7.8	7.8	9.7	9.6	0.1	12.3	7.8	4.6
12.3	13.0	13.9	14.3	13.8	13.2	12.8	11.1	10.1	9.4	10.3	10.8	— 0.5	14.9	7.3	7.6
15.1	15.3	14.4	14.0	13.0	10.9	10.6	9.9	8.8	9.5	11.3	11.5	— 0.2	15.4	8.5	6.9
18.7	15.0	19.0	16.1	14.3	11.3	12.5	10.8	9.1	6.3	13.0	13.9	— 0.9	20.0	6.3	13.7
20.4	20.9	21.0	17.4	16.0	14.3	12.7	12.1	11.5	10.8	12.4	13.1	— 0.7	21.5	2.2	19.3
21.6	21.0	20.4	19.1	17.0	14.9	11.8	10.8	10.7	10.0	14.5	15.2	— 0.7	21.7	5.8	15.9
7.9	7.6	7.7	7.9	8.1	8.2	8.0	8.2	8.1	8.5	9.3	9.6	— 0.3	12.5	7.6	4.9
14.4	14.5	14.6	14.8	15.0	14.4	14.3	12.5	12.0	11.4	12.6	13.5	— 0.9	15.0	8.5	6.5
17.1	17.1	16.5	16.2	15.0	14.0	12.9	13.0	10.6	12.4	13.8	14.4	— 0.6	18.5	9.9	8.6
22.5	21.8	21.8	20.7	17.8	15.2	15.0	13.8	11.8	11.0	15.9	16.2	— 0.3	22.8	10.7	12.1
20.4	19.2	17.6	17.6	14.8	13.3	12.4	12.3	11.3	11.7	14.4	15.0	— 0.6	20.5	7.7	12.8
11.8	12.1	11.9	11.4	10.7	10.1	9.7	9.4	9.3	9.1	10.8	10.9	— 0.1	12.8	9.1	3.7
16.4	15.7	15.7	14.8	15.6	15.9	16.0	16.2	16.2	15.6	13.5	14.1	— 0.6	18.8	8.6	10.2
17.7	16.9	15.4	14.3	13.7	11.1	10.4	11.5	12.5	12.4	15.0	13.7	1.3	19.0	10.2	8.8
17.1	15.8	16.2	15.0	12.9	12.8	10.4	8.4	6.8	5.9	13.1	12.9	0.2	17.8	5.7	12.1
15.4	15.4	15.6	15.7	12.7	10.1	9.2	8.9	8.5	9.9	11.5	11.7	— 0.2	17.9	4.4	13.5
19.5	19.7	19.9	17.9	13.1	12.0	10.0	8.3	8.3	9.3	12.5	12.4	0.1	19.9	4.6	15.3
14.7	14.6	14.3	14.3	13.8	13.8	12.4	12.8	12.6	12.5	12.5	12.4	0.1	15.0	9.3	5.7
14.8	15.2	14.4	14.3	13.5	12.1	12.0	11.1	10.9	10.5	12.3	12.2	0.1	15.4	9.5	5.9
16.9	16.8	16.4	15.8	15.0	14.3	13.0	12.4	11.5	10.7	12.0	12.8	— 0.8	17.9	5.2	12.7
20.1	20.3	20.3	20.1	16.7	15.5	13.7	13.1	11.8	9.2	13.9	14.4	— 0.5	21.1	7.1	14.0
16.9	16.8	17.4	16.6	14.2	11.7	10.3	7.9	7.9	6.7	11.6	11.8	— 0.2	18.7	6.1	12.6
18.6	18.2	16.4	14.7	14.4	12.1	12.0	11.0	10.0	9.7	12.4	13.2	— 0.8	19.0	6.0	13.0
15.7	15.2	15.0	14.0	9.5	6.0	6.6	4.7	3.1	3.8	9.0	8.8	0.2	15.9	0.8	15.1
14.8	14.1	13.4	12.4	11.2	10.8	10.4	10.3	10.0	10.2	8.3	9.1	— 0.8	15.5	— 0.6	16.1
12.2	11.3	11.8	11.3	10.5	10.5	9.8	9.5	9.2	9.4	10.2	10.5	— 0.3	12.3	8.5	3.8
16.2	15.9	15.7	15.0	13.6	12.2	11.4	10.7	10.1	9.8	12.2	12.5	— 0.3	17.3	7.1	10.2

ТИГИЛЬ.

ТЕРМОГРАФЪ РИШАРА.

Число по новому стилю.	12	1	2	3	4	5	6	7	8	9	10	11	Полдень.	1	2	3	4	5	6	7	8	9	10	11	12	Средняя съ 1^{h} н. до 12^{h} н.	$\frac{T^{7}+T^{14}+T^{21}}{3}$	Разность.	Максимумъ.	Минимумъ.	Разность.
1																															
2																															
3																															
4																															
5																															
6																															
7																															
8																															
9																															
10																															
11																															
12																															
13																															
14	* 0.0	0.3	0.8	1.3	1.3	1.3	1.2	0.8	1.0	1.3	1.4	1.9	1.5	2.1	1.5	1.1	1.1	0.4	— 0.6	— 1.1	— 1.7	— 2.0	— 2.4	— 3.3	— 3.8	0.3	0.3	0.0	3.0	— 3.8	6.8
15	— 3.8	— 4.0	— 3.6	— 3.7	— 3.6	— 5.8	— 6.2	— 6.3	— 5.9	— 3.5	— 2.9	— 0.9	0.0	1.6	2.0	2.0	1.2	— 0.4	— 1.1	— 1.1	— 1.5	— 1.8	— 1.4	— 0.6	— 0.6	— 2.1	— 2.2	0.1	2.2	— 6.6	8.8
16	— 0.6	— 1.3	— 1.0	1.5	1.9	2.3	1.6	1.0	1.3	2.5	3.7	4.1	3.9	3.6	3.8	3.0	2.1	1.4	0.7	0.0	0.4	— 0.3	— 0.8	— 1.4	— 1.8	1.4	1.4	0.0	4.1	— 1.9	6.0
17	— 1.8	— 2.0	— 2.4	— 2.7	— 3.0	— 3.4	— 3.6	— 3.4	— 3.2	— 1.1	0.3	1.1	1.2	1.5	1.8	1.4	0.6	— 1.0	— 2.1	— 2.9	— 5.7	— 7.6	— 8.9	— 9.6	— 9.4	— 2.5	— 3.2	0.7	2.5	— 9.8	12.3
18	— 9.4	—10.2	—10.6	—11.2	—11.6	—11.4	—11.6	—11.7	—10.2	— 7.1	— 5.0	— 2.2	0.2	1.8	4.3	4.4	3.6	1.5	0.6	— 1.1	— 1.0	— 2.8	— 2.7	— 3.0	— 2.8	— 4.3	— 4.2	— 0.1	4.4	—12.1	16.5
19	— 2.8	— 4.1	— 2.4	— 2.3	— 1.3	— 0.9	— 0.3	— 0.2	1.3	1.8	* 2.2	* 2.6	3.1	3.6	3.7	3.7	3.2	2.3	1.0	1.3	1.1	1.2	0.3	0.4	0.3	0.8	1.5	— 0.7	4.8	— 4.1	8.9
20	0.3	— 0.1	— 0.7	— 1.2	— 1.9	— 1.5	— 1.3	— 1.3	— 1.2	— 0.1	* 1.0	3.0	* 3.6	4.1	4.3	4.3	4.1	2.5	1.0	0.8	0.5	0.4	0.3	0.3	0.0	0.9	1.1	— 0.2	4.3	— 2.3	6.6
21	0.0	— 0.2	— 0.5	— 0.5	— 0.8	— 0.5	— 1.5	— 1.9	* 1.0	* 0.0	* 1.0	* 2.0	* 2.5	3.0	5.0	2.9	3.2	0.8	— 0.6	— 1.1	— 2.2	— 2.6	— 4.1	— 3.5	— 3.5	— 0.1	— 0.5	0.4	5.9	— 4.7	14.6
22	— 3.5	— 3.2	— 3.5	— 3.9	— 5.3	— 6.1	— 6.0	— 5.5	— 5.5	— 4.5	— 3.5	— 1.7	1.5	2.0	3.3	3.3	2.3	0.2	— 0.7	— 0.9	— 1.4	— 1.5	— 1.9	— 2.4	— 2.1	— 2.0	— 1.7	— 0.3	3.5	— 6.3	9.8
23	— 2.1	— 2.6	— 4.3	— 4.8	— 5.1	— 5.5	— 4.6	— 4.8	— 4.5	— 2.6	0.0	2.5	3.4	4.6	4.5	4.2	4.1	3.0	2.8	0.6	0.3	0.6	0.0	0.1	0.2	— 0.4	— 0.1	— 0.3	4.8	— 5.5	10.3
24	0.2	0.2	0.5	0.8	0.7	0.9	0.9	1.3	1.4	0.9	1.0	1.0	1.5	2.2	2.3	2.3	2.2	1.6	1.4	1.5	1.3	1.2	0.6	0.4	0.3	1.2	1.6	— 0.4	2.3	0.1	2.2
25	0.3	0.2	0.1	0.0	0.0	— 0.2	— 0.2	— 0.2	— 0.2	— 0.1	0.1	0.2	0.0	0.1	— 0.1	— 0.3	— 0.5	— 1.2	— 1.2	— 1.3	— 1.5	— 1.5	— 2.0	— 2.2	— 2.6	— 0.6	— 0.5	— 0.1	0.3	— 2.6	2.9
26	— 2.6	— 2.6	— 2.9	— 3.0	— 2.8	— 2.8	— 3.1	— 3.0	— 2.8	— 2.3	— 1.4	— 1.1	— 1.1	— 0.5	— 0.6	— 0.5	— 1.6	— 2.1	— 2.9	— 3.1	— 3.2	— 3.2	— 3.4	— 3.6	— 3.1	— 2.4	— 2.2	— 0.2	— 0.2	— 3.9	3.7
27	— 3.1	— 2.7	— 2.5	— 2.1	— 1.8	— 1.6	— 1.0	— 0.8	— 0.7	— 0.1	0.1	0.5	0.8	1.0	0.5	0.5	0.0	— 0.3	— 0.6	— 0.6	— 0.8	— 0.8	— 0.8	— 1.0	— 1.1	— 0.7	— 0.2	— 0.5	1.0	— 3.1	4.1
28	— 1.1	— 1.1	— 1.5	— 1.8	— 1.8	— 1.7	— 1.7	— 1.5	— 1.9	— 2.7	— 0.9	— 0.5	0.5	1.5	1.4	0.3	— 0.4	— 3.3	— 4.4	— 5.8	— 7.7	— 7.6	— 9.2	— 9.6	— 7.8	— 2.7	— 2.5	— 0.2	1.6	— 9.6	11.4
29	— 7.8	— 8.2	— 7.2	— 7.1	— 6.8	— 6.5	— 5.8	— 5.9	— 5.5	— 4.8	— 4.4	— 3.5	— 3.3	— 3.2	— 3.1	— 3.8	— 4.7	— 5.6	— 5.7	— 5.7	— 5.8	— 5.9	— 7.1	— 8.6	— 9.6	— 5.7	— 5.0	— 0.7	— 2.7	— 9.6	6.9
30	— 9.6	—11.0	—10.7	—10.1	— 9.7	— 9.2	— 9.0	— 8.7	— 7.9	— 7.0	— 5.9	— 4.2	— 3.0	— 3.0	— 1.0	— 1.5	— 1.2	— 3.0	— 4.3	— 4.2	— 4.6	— 4.4	— 5.0	— 4.9	— 4.7	— 5.9	— 5.4	— 0.5	— 0.4	—11.0	10.6
31	— 4.7	— 4.8	— 5.0	— 4.3	— 4.4	— 4.6	— 4.5	— 4.2	— 3.6	— 2.8	— 1.6	— 1.1	— 0.6	— 0.6	1.3	1.5	— 0.2	— 1.7	— 3.5	— 5.2	— 4.6	— 3.9	— 3.3	— 3.0	— 2.8	— 2.9	— 2.9	0.0	1.5	— 5.3	6.8
Среднее.	— 2.9	— 3.2	— 3.2	— 3.1	— 3.1	— 3.2	— 3.2	— 3.1	— 2.7	— 1.8	— 0.8	0.2	0.9	1.4	1.9	1.6	1.1	— 0.3	— 1.1	— 1.7	— 2.1	— 2.4	— 2.9	— 3.1	— 3.0	— 1.5	— 1.4	— 0.1	2.4	— 5.7	8.1

Число по новому стилю.	12	1	2	3	4	5	6	7	8	9	10	11	Полдень.	1	2	3	4	5	6	7	8	9	10	11	12	Средніе отъ $1^{ч}$ н. до $12^{ч}$ н.	$\frac{7^{ч}+1^{ч}+9^{ч}}{3}$	Разность.	Максимумъ.	Минимумъ.	Разность.
1	— 2.8	— 2.2	— 2.0	— 1.9	— 1.8	— 1.8	— 1.8	— 1.5	— 1.4	— 0.7	0.4	1.2	2.2	2.8	2.4	2.2	1.2	0.4	0.2	0.1	— 0.2	0.2	— 0.7	— 0.7	— 0.8	— 0.2	0.4	— 0.6	2.8	— 2.8	5.6
2	— 0.8	— 0.9	— 1.1	— 1.6	— 2.4	— 2.8	— 2.9	— 4.6	— 4.5	— 4.2	— 3.4	— 2.0	— 1.4	0.2	0.1	— 1.3	— 1.5	— 3.3	— 5.4	— 7.3	— 9.3	— 9.7	—10.6	—10.9	—11.4	— 4.0	— 4.7	0.7	0.2	—11.4	11.6
3	—11.4	—11.6	—12.0	—12.7	—13.5	—14.2	—14.6	—14.8	—14.6	—12.6	—11.2	— 9.4	— 7.8	— 5.8	— 5.5	— 5.0	— 6.6	— 7.0	— 7.1	— 7.7	— 8.8	—10.5	—11.4	—11.5	—12.1	—10.3	—10.4	0.1	— 4.9	—15.1	10.2
4	—12.1	—12.4	—12.9	—13.7	—14.5	—15.3	—16.0	—15.8	*—14.5	*—13.5	*—12.5	*—11.5	*—10.5	— 9.7	— 8.4	— 8.0	— 8.4	— 9.5	—10.6	—12.0	—12.0	—11.0	—10.5	—10.7	—10.7	—11.9	—12.2	0.3	— 7.4	—16.0	8.6
5	—10.7	—10.8	—10.8	—11.5	—12.6	—13.7	—15.0	—15.7	—15.9	—15.7	—14.6	—13.0	—10.0	— 8.8	— 7.2	— 7.7	— 8.7	—10.0	—11.2	—12.1	—11.8	—12.2	—12.6	—12.7	—13.3	—11.9	—12.2	0.3	— 7.2	—16.1	8.9
6	—13.3	—13.7	—14.3	—14.8	—15.3	—15.7	—16.1	—16.6	—15.6	—14.4	—12.8	—12.3	—10.0	— 8.2	— 6.8	— 6.6	— 7.0	— 6.9	— 6.7	— 6.8	— 7.3	— 7.2	— 7.5	— 7.9	— 9.4	—10.9	—10.7	0.2	— 6.5	—16.6	10.1
7	— 9.4	—11.3	—10.3	—10.5	—10.2	—10.2	—10.0	— 9.9	—10.2	— 9.5	— 8.7	— 8.8	— 8.8	— 7.7	— 8.2	— 9.5	—10.8	—12.1	—13.8	—14.4	—15.4	—15.5	—15.7	—16.5	—16.3	—11.3	—11.0	0.3	— 7.7	—16.6	8.9
8	—16.3	—16.1	—15.9	—14.6	—13.4	—12.9	—12.1	—11.8	—11.0	— 9.1	— 6.5	— 4.6	— 2.0	— 0.5	— 0.3	0.2	0.3	0.2	0.0	0.3	0.5	0.5	1.1	1.8	2.5	5.5	— 3.9	— 1.6	2.5	—16.3	18.8
9	2.5	2.1	2.8	2.8	3.5	3.2	3.3	2.8	3.0	2.9	2.7	3.6	3.7	3.8	4.0	4.0	4.2	4.3	4.7	4.3	3.9	1.6	1.2	0.9	0.6	3.1	2.7	0.4	4.7	0.6	4.1
10	0.6	— 0.3	— 2.2	— 2.4	— 2.3	— 4.4	— 5.1	— 4.4	— 4.2	— 2.8	— 1.4	— 1.4	0.2	1.1	2.0	1.9	1.9	2.2	2.1	2.0	2.1	2.1	2.8	2.9	1.9	— 0.3	— 0.4	0.1	3.2	— 5.1	8.3
11	1.9	1.8	2.9	1.3	2.3	1.9	1.1	2.9	2.8	2.7	2.7	3.0	3.1	3.0	2.7	2.2	2.0	2.1	1.9	1.0	0.7	0.2	— 0.4	— 1.9	— 3.1	1.7	2.0	— 0.3	3.5	— 3.1	6.6
12	— 3.1	— 4.2	— 5.9	— 5.8	— 4.9	— 4.6	— 5.8	— 3.4	— 5.3	— 5.8	— 4.8	— 2.9	— 2.0	— 1.3	— 0.3	— 0.6	— 1.2	— 2.9	— 4.1	— 4.2	— 4.4	— 4.6	— 4.4	— 4.8	— 4.4	— 3.8	— 3.1	— 0.7	0.9	— 6.6	7.5
13	— 4.4	— 3.9	— 3.5	— 2.1	— 2.5	* 1.5	* 0.5	0.3	* 0.7	* 1.0	* 1.5	* 2.0	* 2.5	2.9	* 2.8	— 2.7	2.6	2.4	1.6	1.5	1.1	1.3	1.5	1.8	1.2	0.6	1.5	— 0.9	3.7	— 5.7	9.4
14	1.2	1.4	— 0.6	— 0.7	— 1.3	— 3.0	— 2.7	— 1.8	— 2.9	— 1.5	— 0.8	0.4	3.2	3.3	2.7	2.0	1.5	0.8	0.2	— 0.4	— 0.1	— 1.6	— 2.5	— 3.5	— 5.4	— 0.4	0.0	— 0.4	3.4	— 5.4	8.8
15	— 5.4	— 7.3	— 8.1	— 8.7	—10.3	—11.2	—12.0	—13.0	—12.7	—11.6	— 9.7	— 7.2	— 5.0	— 2.9	— 1.0	— 1.2	— 3.7	— 5.7	— 8.4	—10.0	—11.1	—11.2	—12.1	—12.5	—12.7	— 8.5	— 8.7	0.2	— 1.0	—12.8	11.8
16	—12.7	—13.2	—14.2	—14.8	—15.2	—15.6	—15.7	—16.7	—16.6	—15.5	—13.3	—11.3	— 9.4	— 7.9	— 7.0	— 7.2	— 9.4	—10.8	—11.9	—11.4	—11.6	—12.7	—13.5	—13.7	—13.6	—12.7	—12.4	— 0.2	— 7.0	—16.7	9.7
17	—13.6	—14.3	—15.2	—15.4	—15.6	—16.3	—16.5	—16.9	—17.2	—17.5	—17.0	—16.2	—14.8	—13.8	—13.4	—13.2	—12.8	—12.5	—12.2	—11.9	—11.6	—11.1	—10.8	—10.8	—10.0	—14.1	—13.9	— 0.2	—10.0	—17.5	7.5
18	—10.0	— 9.8	— 8.4	— 6.9	— 6.8	— 6.9	— 6.9	— 7.2	— 7.1	— 7.1	— 6.7	— 6.0	— 5.4	— 5.2	— 5.3	— 5.9	— 6.3	— 6.9	— 7.4	— 9.5	— 9.4	— 9.2	—10.0	— 9.4	—10.5	— 7.5	— 7.2	— 0.3	— 4.8	—10.7	5.9
19	—10.5	—11.2	—13.1	—12.2	—14.3	—16.0	—14.5	—13.8	—13.1	—12.8	—13.1	—11.5	—10.3	— 9.5	— 9.0	— 8.6	— 8.7	— 9.3	— 7.8	— 7.1	— 7.8	— 7.6	— 7.9	— 8.0	— 8.6	—10.7	—10.3	— 0.4	— 7.1	—16.1	9.0
20	— 8.6	— 8.9	—10.8	—12.7	—14.0	—16.0	—17.2	—18.2	—18.2	—18.3	—16.9	—14.0	—13.5	—11.9	—10.5	—12.8	—13.6	—14.1	—15.8	—13.7	—11.2	— 7.8	— 6.7	— 3.6	— 4.7	—12.8	—12.6	— 0.2	— 3.1	—18.4	15.3
21	— 4.7	— 3.1	— 1.8	— 1.0	— 0.5	— 0.7	— 0.4	0.2	— 0.7	— 0.8	0.3	0.0	— 0.2	— 1.3	— 1.4	— 2.1	— 2.8	— 4.8	— 7.2	— 6.1	—10.6	—11.6	—13.7	—11.3	—14.7	— 3.8	— 4.2	0.4	0.8	—14.7	15.5
22	—14.7	—14.1	—14.0	—14.8	—15.3	—13.8	—14.9	—15.8	—16.6	—11.8	—14.2	—13.2	— 9.8	— 7.8	— 6.6	— 6.9	— 7.0	— 6.5	— 6.7	— 6.5	— 7.9	—10.0	—13.5	—13.4	—13.2	—11.5	—11.2	— 0.3	— 6.4	—16.8	10.4
23	—13.2	—12.5	—11.4	—11.1	—10.6	— 9.6	— 9.2	— 9.5	— 9.2	—10.0	— 9.1	— 8.0	— 8.0	— 7.4	— 7.2	— 7.6	— 7.8	— 7.5	— 7.2	— 7.2	— 7.2	— 7.3	— 7.4	— 7.2	— 5.9	— 8.7	— 8.1	— 0.6	— 5.9	—13.2	19.1
24	— 5.9	— 6.2	— 6.7	— 7.0	— 8.1	— 8.8	— 8.5	— 8.8	— 8.9	— 8.6	— 8.9	— 8.2	— 8.5	— 8.8	— 9.4	— 9.9	—10.3	—11.0	—11.4	—11.9	—11.9	—12.2	—12.1	—12.7	—13.4	— 9.5	— 9.9	— 0.4	— 5.9	—13.4	19.3
25	—13.4	—14.4	—13.4	—13.0	—12.8	—13.0	—13.1	—13.0	—13.1	—12.8	—12.7	—12.4	—12.5	—12.2	—12.2	—12.2	—12.4	—12.6	—12.5	—12.6	—12.4	—12.4	—12.4	—12.4	—12.5	—12.7	—12.5	— 0.2	—12.2	—14.4	2.2
26	—12.5	—12.5	—12.7	—13.0	—13.1	—13.3	—13.5	—13.4	—13.6	—13.7	—13.3	—12.4	—11.9	—12.0	—11.9	—11.7	—11.5	—10.0	— 9.1	— 9.2	— 8.8	— 8.3	— 8.7	— 8.6	— 8.6	—11.5	—11.2	— 0.3	— 8.3	—13.7	5.4
27	— 8.6	— 8.9	— 9.2	— 9.6	— 9.1	— 9.4	— 9.7	— 9.7	— 9.7	— 9.5	— 9.3	— 9.4	— 9.5	— 9.5	— 9.0	— 9.8	—10.5	—11.2	—12.1	—12.8	—13.8	—15.6	—15.2	—14.7	—14.4	—10.8	—11.6	0.8	— 8.6	—15.6	7.0
28	—14.4	—14.3	—14.4	—14.0	—14.5	—14.5	—16.1	—17.5	—19.3	—19.3	—17.7	—15.6	—14.9	—14.3	—14.7	—16.5	—19.0	—21.0	—22.3	—23.2	—23.9	—24.8	—24.4	—25.8	—26.3	—18.4	—18.9	0.5	—14.0	—26.4	12.4
29	—26.3	—26.7	—26.0	—26.7	—27.5	—26.6	—25.7	—24.8	—24.4	—24.9	—24.7	—24.0	—22.4	—21.4	—20.6	—22.0	—23.1	—23.9	—24.9	—25.2	—23.9	—23.4	—23.9	—24.6	—22.9	—24.4	—23.2	— 1.2	—20.6	—27.5	6.9
30	—22.9	—22.6	—21.8	—21.5	—21.1	—20.6	—20.0	—19.5	—19.4	—19.0	—17.9	—17.0	—16.0	—15.1	—15.2	—15.4	—15.3	—16.0	—15.4	—14.6	—14.4	—14.0	—13.8	—13.7	—13.8	—17.4	—16.2	— 1.2	—13.7	—22.9	9.2
31																															
Средніе.	— 9.2	— 9.4	— 9.6	— 9.7	— 9.9	—10.2	—10.4	—10.4	—10.4	— 9.9	— 9.1	— 8.1	— 7.0	— 6.2	— 5.8	— 6.2	— 6.8	— 7.4	— 8.0	— 8.3	— 8.6	— 8.9	— 9.2	— 9.2	— 9.6	— 8.7	— 8.5	— 0.2	— 4.6	—13.6	9.0

Число по новому стилю.	12	1	2	3	4	5	6	7	8	9	10	11	Полдень.	1	2
1	—13.8	—13.7	—13.7	—13.8	—13.1	—13.0	—13.0	—13.0	—13.8	—13.5	—13.3	—13.0	—12.8	—12.5	—11.6
2	—13.3	—15.1	—15.2	—14.7	—15.2	—16.3	—17.7	—19.5	—20.6	—21.6	—21.0	—19.8	—20.0	—18.8	—18.2
3	—21.5	—21.5	—21.4	—20.8	—20.6	—20.6	—20.4	19.8	—19.4	—18.7	—18.0	—17.3	—16.8	—16.4	—16.8
4	—17.3	—15.6	—14.8	—14.3	—13.5	—13.2	—12.5	—12.4	—12.2	—11.6	—11.2	—10.6	— 9.7	— 9.2	— 9.2
5	— 9.0	— 9.1	— 8.9	— 8.6	— 9.0	— 9.2	— 8.5	— 7.4	—8.2	— 6.0	— 4.2	— 4.0	— 4.5	— 4.2	— 4.6
6	— 7.1	— 6.2	— 6.3	— 6.5	— 6.2	— 6.5	— 6.9	— 7.0	— 7.2	— 7.0	— 6.2	— 5.5	— 5.1	— 4.8	— 5.5
7	— 8.8	— 9.4	—10.2	—10.8	—12.1	—15.3	—17.6	—14.0	—15.4	—16.1	—15.3	—14.1	—13.2	—12.9	—12.8
8	—16.6	—16.4	—16.3	—16.6	—17.3	—18.6	—18.2	—18.2	—18.4	—18.9	—18.0	—17.3	—15.2	—15.2	—16.3
9	—19.9	—19.8	—20.5	—21.0	—21.8	—22.0	—22.6	—21.8	—21.8	—21.6	—20.7	—19.7	—19.0	—18.4	—18.2
10	—15.8	—15.6	—15.5	—15.2	—14.9	—14.5	—14.1	—14.0	—13.9	—13.6	—13.4	—12.7	—12.5	—12.1	—13.0
11	—15.3	—15.5	—15.7	—15.6	—15.5	—16.2	—16.5	—16.5	—17.1	—17.2	—16.7	—16.4	—16.0	—16.0	—16.4
12	—16.1	—16.6	—16.9	—16.4	—16.2	—16.2	—16.2	—15.3	—15.4	—15.6	—15.2	—15.0	—14.1	—13.4	—13.3
13	—22.1	—21.4	—20.7	—20.8	—20.6	—20.7	—20.9	—19.7	—19.5	—18.9	—18.0	—17.1	—16.6	—16.0	—15.6
14	—17.4	—16.5	—16.5	—16.5	—17.3	—16.5	—16.6	—16.8	—17.3	—17.2	—17.7	—15.6	—14.6	—14.5	—14.4
15	—17.4	—18.4	—19.3	—19.6	—19.9	—20.1	—20.5	—20.0	—19.6	—20.0	—19.5	—17.7	—16.3	—15.6	—15.5
16	— 9.3	— 9.4	— 9.2	— 9.1	— 9.4	—10.4	—10.1	—11.0	—11.0	—11.0	—10.4	—10.4	— 9.2	— 8.4	— 8.8
17	—11.2	—11.9	—12.6	—13.4	—14.7	—16.1	—17.1	—17.2	—18.1	—18.4	—18.2	—18.0	—17.3	—18.2	—18.5
18	—28.3	—27.9	—28.0	—27.8	—26.5	—25.9	—25.8	—25.0	—24.8	—24.6	—24.4	—23.5	—22.4	—21.7	—21.9
19	—26.6	—27.7	—25.0	—27.1	—25.9	—26.3	—27.7	—28.7	—30.1	—30.4	—31.4	—28.8	—27.6	—26.6	—26.1
20	—22.5	—26.8	—28.9	—29.9	—30.2	—30.4	—30.7	—30.7	—31.3	—31.8	—31.3	—31.2	—29.8	—29.2	—30.1
21	—25.7	—25.6	—25.4	—25.3	—25.1	—24.8	—24.5	—24.4	—24.3	—24.1	—23.4	—22.9	—22.2	—21.9	—21.9
22	—21.5	—21.5	—21.3	—20.9	—20.6	—20.5	—20.6	—20.6	—20.8	—23.5	—24.4	—22.4	—22.7	—22.7	—20.7
23	—23.4	—21.8	—19.5	—19.7	—21.1	—20.6	—17.8	—16.2	—17.4	—17.0	—17.3	—16.5	—15.7	—15.8	—18.0
24	—25.9	—26.1	—27.2	—28.2	—28.0	—27.7	—27.0	—24.1	—21.8	—20.6	—18.5	—16.5	—13.1	—12.0	—11.9
25	—13.6	—13.3	—13.3	—17.2	—16.5	—16.9	—16.4	—16.2	—15.4	—15.1	—14.6	—14.5	—13.7	—13.4	—13.3
26	—13.9	—14.6	—17.3	—17.8	—18.2	—17.7	—17.8	—18.2	—16.8	—13.8	—14.4	—14.0	—13.2	—12.3	—11.1
27	—12.6	—14.4	—16.4	—18.9	—20.7	—22.1	—24.2	—23.3	—23.5	—24.3	—24.5	—23.8	—24.5	—22.5	—20.5
28	—16.8	—16.6	—16.3	—15.9	—15.7	—16.0	—16.6	—18.5	—19.7	—22.6	—21.9	—21.8	—21.1	—21.3	—21.3
29	—23.6	—24.0	—24.7	—24.7	—24.4	—24.5	—23.2	—22.0	—20.6	—19.8	—19.3	—18.4	—17.8	—16.9	—18.5
30	—26.7	—26.7	—26.3	—26.9	—25.5	—24.3	—23.3	—22.2	—21.3	—21.1	—20.5	—16.9	—16.7	—13.7	—14.3
31	—27.6	—26.6	—27.0	—26.5	—26.2	—24.5	—22.4	—19.9	—17.6	—16.1	—15.6	—15.9	—14.4	—12.0	— 7.3
Среднее.	—18.1	—18.2	—18.4	—18.7	—18.8	—19.0	—18.9	—18.5	—18.5	—18.4	—18.0	—17.1	—16.4	—15.8	—15.7

3	4	5	6	7	8	9	10	11	12	Средняя съ 1ч н. до 12ч н.	$\frac{7^h+1^h+9^h}{3}$	Разность.	Максимумъ.	Минимумъ.	Разность.
—12.1	—11.9	—12.0	—11.5	—12.6	—13.1	—13.6	—13.2	—12.8	—13.3	—12.9	—13.0	0.1	—11.5	—14.0	2.5
—18.0	—18.1	—18.1	—17.9	—17.7	—19.7	—19.8	—21.0	—21.5	—21.5	—18.4	—19.4	1.0	—13.3	—21.6	8.3
—17.8	—19.3	—19.2	—19.4	—19.0	—17.6	—17.0	—18.3	—18.1	—17.3	—18.9	—17.7	— 1.2	—16.0	—21.6	5.6
— 9.3	— 9.2	— 9.5	—10.2	—10.7	— 9.9	— 9.3	— 9.1	— 9.0	— 9.0	—11.2	—10.3	— 0.9	— 9.0	—17.3	8.3
— 5.0	— 5.1	— 5.1	— 5.6	— 6.1	— 6.4	— 7.4	— 7.3	— 7.4	— 7.1	— 6.7	— 6.3	— 0.4	— 3.9	— 9.2	4.3
— 5.8	— 6.6	— 7.2	— 7.9	— 7.8	— 7.9	— 8.2	— 8.5	— 8.6	— 8.8	— 6.8	— 6.7	— 0.1	— 4.7	— 8.8	4.1
—12.8	—12.9	—13.0	—13.4	—13.3	—13.4	—13.9	—16.9	—17.2	—16.6	—13.7	—13.6	— 0.1	— 8.8	—17.9	9.1
—16.6	—17.3	—17.3	—17.7	—18.7	—19.0	—18.9	—19.6	—21.5	—19.9	—17.7	—17.4	— 0.3	—14.8	—21.5	6.7
—18.0	—17.7	—17.4	—17.3	—17.1	—16.6	—16.3	—16.2	—16.1	—15.8	—19.1	—18.8	— 0.3	—15.8	—22.6	6.8
—13.3	—14.0	—14.7	—14.7	—14.5	—14.4	—14.3	—14.5	—14.4	—15.3	—14.1	—13.5	— 0.6	—11.7	—15.8	4.1
—16.7	—16.8	—16.5	—16.0	—15.8	—15.7	—15.8	—15.8	—16.0	—16.1	—16.2	—16.1	— 0.1	—14.2	—17.3	3.1
—13.5	—13.9	—14.6	—14.7	—16.7	—19.0	—20.8	—22.6	—23.1	—22.1	—16.4	—16.5	— 0.1	—13.1	—23.2	10.1
—15.6	—15.7	—15.9	—16.0	—16.6	—17.1	—16.7	—17.2	—17.6	—17.4	—18.1	—17.5	— 0.6	—15.4	—22.1	6.7
—14.2	—14.5	—14.4	—14.4	—14.5	—14.5	—14.8	—15.6	—17.1	—17.4	—15.8	—15.4	— 0.4	—13.9	—17.7	3.8
—13.3	—12.1	—11.5	—11.3	—10.2	—10.7	—10.6	—10.3	— 9.5	— 9.3	—15.6	—15.4	— 0.2	— 9.3	—20.7	11.4
— 8.1	— 8.9	— 9.9	—10.3	—10.6	— 9.7	— 9.6	—10.0	—11.0	—11.2	— 9.8	— 9.7	— 0.1	— 8.1	—11.2	3.1
—19.7	—21.5	—21.4	—21.4	—21.5	—23.1	—23.3	—25.8	—26.5	—28.3	—18.9	—19.6	0.7	—11.2	—28.3	17.1
—24.0	—23.7	—23.9	—23.2	—22.7	—24.7	—26.4	—26.7	—27.0	—26.6	—25.0	—24.4	— 0.6	—21.1	—28.9	7.8
—26.0	—23.4	—21.2	—21.2	—21.4	—22.5	—22.4	—22.8	—22.5	—22.5	—25.7	—25.9	0.2	—20.8	—31.7	10.9
—31.4	—30.9	—29.7	—29.2	—28.9	—27.9	—26.8	—26.5	—26.0	—25.7	—29.3	—28.9	— 0.4	—22.5	—31.8	9.3
—21.9	—22.0	—22.3	—22.4	—22.2	—22.0	—22.2	—22.1	—21.7	—21.5	—23.3	—22.8	— 0.5	—21.5	—25.7	4.2
—22.1	—22.4	—21.5	—21.1	—23.4	—22.2	—23.0	—21.8	—23.1	—23.4	—21.9	—22.1	0.2	—19.6	—24.4	4.8
—18.2	—18.5	—18.6	—20.3	—21.0	—22.0	—23.3	—23.9	—24.0	—25.9	—19.5	—18.4	— 1.1	—14.9	—25.9	11.0
—11.5	—11.6	—12.3	—13.6	—15.4	—16.4	—15.2	—14.6	—13.7	—13.6	—16.6	—17.1	— 1.5	—11.3	—28.4	17.1
—13.8	—14.5	—14.5	—14.7	—14.8	—15.4	—16.5	—17.6	—16.7	—13.9	—15.1	—15.4	0.3	—13.1	—18.0	4.9
—11.3	—10.3	—10.2	— 9.5	— 9.8	—10.0	—10.6	—11.5	—12.6	—12.6	—13.6	—13.7	0.1	— 9.5	—18.6	9.1
—20.2	—19.4	—18.1	—17.4	—16.8	—16.5	—16.7	—16.8	—16.7	—16.8	—19.9	—20.8	0.9	—12.6	—24.7	12.1
—22.8	—24.3	—22.6	—23.2	—23.7	—24.4	—25.4	—22.8	—22.0	—23.6	—20.7	—21.7	1.0	—15.7	—25.4	9.7
—20.0	—21.6	—23.2	—24.2	—24.8	—25.7	—25.8	—26.3	—26.8	—26.7	—22.6	—21.6	— 1.0	—16.9	—27.5	10.6
—15.3	—19.8	—19.1	—19.2	—21.6	—24.2	—25.1	—25.2	—27.6	—27.6	—21.9	—20.3	— 1.6	—13.6	—27.9	14.3
— 5.3	— 5.1	— 6.8	— 6.8	— 5.3	— 5.7	— 2.6	— 3.9	— 1.8	— 1.8	—13.8	—11.5	— 2.3	— 1.6	—27.6	26.0
—15.9	—16.2	—16.2	—16.3	—16.6	—17.0	—17.2	—17.6	—17.7	—17.7	—17.5	—17.2	— 0.3	—13.2	—21.8	8.6

Число по новому стилю.	12	1	2	3	4	5	6	7	8	9	10	11	Полдень.	1	2
1	— 1.8	— 2.1	— 1.9	— 2.3	— 2.2	— 2.7	— 2.9	— 3.0	— 3.6	— 3.8	— 3.3	— 3.0	— 4.1	— 2.9	— 2.9
2	— 6.1	— 8.8	—11.1	—12.3	—12.1	—15.2	—14.9	—14.7	—13.6	—12.8	—11.8	—10.0	— 9.4	— 9.2	— 8.9
3	— 6.9	— 6.7	— 6.3	— 6.3	— 6.4	— 6.8	— 7.3	— 7.2	— 7.8	— 8.3	— 8.7	— 8.8	— 8.9	— 9.2	— 9.8
4	—12.5	—12.4	—11.6	—11.4	—11.4	—11.3	—11.1	—11.0	—10.8	—10.7	—10.3	—10.0	—10.0	—10.0	—10.1
5	—11.9	—12.0	—11.0	—11.3	—11.4	—11.7	—11.7	—11.6	—12.0	—12.2	—12.2	—11.8	—12.0	—13.4	—13.7
6	—21.1	—22.0	—22.0	—22.1	—23.0	—25.1	—26.3	—28.5	—28.5	—29.2	—28.9	—28.7	—27.6	—26.9	—25.2
7	— 9.9	—10.4	—10.5	—11.3	—12.0	—12.7	—14.4	—16.0	—16.3	—17.3	—18.2	—14.5	—13.4	—12.9	—13.4
8	—22.5	—23.9	—24.8	—25.6	—26.6	—28.7	—29.4	—28.8	—30.6	—30.4	—31.9	—31.0	—30.1	—29.3	—28.7
9	—25.5	—24.5	—23.7	—22.7	—21.8	—21.3	—20.3	—19.4	—18.9	—18.6	—18.0	—18.3	—16.8	—14.8	—16.1
10	—29.8	—28.8	—29.9	—30.3	—30.7	—31.5	—31.1	—28.6	—27.5	—25.8	—23.0	—21.8	—21.6	—20.8	—20.5
11	—16.5	—15.4	—14.4	—13.4	—11.4	—12.0	—11.5	—12.0	—12.3	—14.0	—15.4	—14.1	—12.8	—11.6	—10.5
12	—20.0	—18.1	—18.1	—17.0	—17.7	—18.5	—19.6	—20.3	—20.8	—20.8	—20.7	—20.7	—19.8	—19.1	—18.4
13	—19.6	—20.3	—21.1	—21.7	—22.0	—23.5	—23.4	—24.5	—23.6	—24.8	—23.9	—23.4	—21.3	—20.7	—20.2
14	—12.9	—10.1	— 4.1	— 4.7	— 4.3	— 3.1	— 3.8	— 5.8	— 7.5	— 8.8	— 8.7	— 8.3	— 7.9	— 8.0	— 8.7
15	—11.6	—13.3	—14.2	—13.2	—13.3	—13.3	—14.2	—14.4	—13.4	—14.0	—13.1	—11.2	—11.3	—10.6	— 9.5
16	— 5.7	— 4.8	— 5.5	— 5.7	— 5.4	— 4.4	— 3.1	— 3.4	— 2.3	— 2.9	— 4.3	0.5	1.2	1.4	0.3
17	— 4.1	— 4.2	— 8.4	— 9.9	—10.4	—12.1	—12.2	—11.6	—10.4	—12.8	—10.2	—10.1	— 8.9	— 7.6	— 6.1
18	—11.9	—12.0	—12.6	—14.5	—14.3	—14.0	—13.7	—13.6	—13.1	—12.4	—10.9	—10.7	—10.5	— 9.8	— 9.3
19	—13.3	—13.1	—13.8	—14.1	—13.6	—12.8	—11.5	—11.6	—11.5	—11.8	—11.9	—11.3	— 9.5	— 9.5	— 8.2
20	— 9.6	—10.2	—10.4	—10.7	—10.7	—10.8	—11.8	—12.0	—13.2	—14.0	—13.8	—17.2	—18.1	—18.3	—17.6
21	— 9.9	—10.1	—10.6	—11.0	—11.4	—11.9	—11.5	—11.5	—11.5	—12.0	—12.5	—13.3	—11.7	—12.4	—13.5
22	—20.4	—20.4	—20.9	—21.4	—21.5	—22.0	—22.5	—22.9	—22.4	—21.8	—21.6	—20.8	—20.0	—19.5	—19.3
23	—24.6	—27.5	—27.1	—29.0	—30.8	—31.2	—32.0	—30.5	—30.2	—28.7	—27.1	—24.9	—23.5	—21.8	—19.7
24	—17.5	—17.6	—17.6	—17.7	—17.8	—17.6	—17.4	—17.4	—17.5	—17.7	—17.4	—16.8	—16.7	—17.0	—17.7
25	—20.8	—23.9	—25.6	—25.6	—25.7	—26.3	—26.8	—28.4	—29.4	—30.2	—28.7	—27.6	—27.0	—26.2	—26.7
26	—36.1	—36.8	—37.0	—37.8	—37.4	—37.3	—37.2	—37.7	—37.2	—37.1	—35.4	—33.0	—28.8	—24.0	—23.5
27	—30.8	—31.0	—31.2	—33.0	—34.6	—35.2	—35.6	—36.9	—37.0	—38.3	—37.9	—36.7	—34.0	—34.0	—33.4
28	—30.2	—29.9	—28.3	—27.2	—25.3	—23.0	—23.7	—24.4	—23.9	—23.6	—21.4	—20.6	—20.1	—20.6	—21.0
29	—21.9	—22.1	—22.5	—23.0	—23.2	—24.0	—25.9	—26.0	—26.4	—26.3	—24.5	—23.3	—22.6	—22.0	—21.6
30	—21.8	—21.8	—22.5	—23.1	—23.3	—22.3	—21.3	—20.9	—20.7	*—21.1	*—21.2	*—21.4	*—21.5	—21.7	—22.1
31	—24.5	—23.9	—23.9	—23.6	—23.3	—23.1	—23.0	—22.0	—20.9	—20.1	—18.9	—17.7	—15.7	—14.5	—15.6
Средн.	—17.2	—17.4	—17.5	—17.8	—17.9	—18.2	—18.4	—18.6	—18.5	—18.8	—18.3	—17.5	—16.6	—16.0	—15.9

3	4	5	6	7	8	9	10	11	12	Средняя съ 1ч н. до 12ч н.	7ч+1ч+9ч / 3	Разность.	Максимумъ.	Минимумъ.	Разность.
— 1.7	— 1.7	— 1.9	— 1.0	— 1.2	— 1.4	— 3.4	— 3.9	— 5.4	— 6.1	— 2.8	— 3.1	0.3	— 1.0	— 6.7	5.7
— 8.9	— 9.1	— 9.1	— 8.8	— 8.9	— 8.1	— 7.4	— 7.2	— 7.1	— 6.9	—10.2	—10.4	0.2	— 6.1	—15.6	9.5
—10.2	—10.5	—10.9	—11.1	—11.3	—12.1	—12.4	—14.1	—13.7	—12.5	— 9.4	— 9.6	0.2	— 6.3	—14.2	7.9
—10.1	—10.0	—10.1	—10.1	—10.2	—10.2	—10.2	—10.9	—11.1	—11.9	—10.7	—10.4	0.3	— 9.9	—12.5	2.6
—15.0	—15.2	—15.2	—15.5	—16.7	—18.7	—19.3	—20.1	—20.7	—21.1	—14.2	—14.8	0.6	—11.0	—21.1	10.1
—24.0	—22.9	—21.4	—20.3	—19.2	—18.3	—16.0	—13.2	—10.3	— 9.9	—22.7	—23.8	1.1	— 9.9	—29.6	19.7
—14.1	—14.7	—15.9	—17.6	—18.5	—19.9	—21.7	—20.8	—21.5	—22.5	—15.6	—16.9	1.3	— 9.9	—22.5	12.6
—28.4	—29.1	—28.8	—29.6	—29.0	—28.2	—27.6	—26.8	—26.0	—25.5	—28.2	—28.6	0.4	—22.5	—32.1	9.6
—17.4	—18.7	—21.4	—24.1	—25.6	—27.9	—29.4	—30.4	—29.8	—29.8	—22.0	—21.2	— 0.8	—14.6	—31.0	16.4
—20.0	—19.1	—19.6	—18.9	—19.5	—19 8	—19.7	—18.9	—17.4	—16.5	—23.7	—23.0	— 0.7	—16.5	—31.7	15.2
—10.3	—10.2	—10.6	—10.7	—10.8	—10.9	—15.6	—17.0	—17.7	—20.0	—13.0	—13.1	0.1	— 9.5	—20.0	10.5
—19.3	—20.2	—20.3	—20.9	—20.6	—19.8	—19.4	—19.5	—19.9	—19.6	—19.6	—19.6	0.0	—16.8	—21.4	4.6
—19.2	—19.4	—20.1	—19.1	—18.4	—17.3	—16.8	—15.9	—14.1	—12.9	—20.5	—20.7	0.2	—12.5	—24.8	12.3
— 8.9	— 9.6	—10.7	—10.9	—11.2	—11.3	—12.3	—12.0	—12.8	—11.6	— 8.6	— 8.7	0.1	— 2.7	—13.3	10.6
— 8.0	— 9.1	— 9.0	— 7.1	— 6.2	— 7.2	— 7.2	— 7.9	— 7.0	— 5.7	—10.7	—10.7	0.0	— 2.9	—14.7	11.8
— 0.7	— 1.1	— 0.8	— 0.3	— 1.7	— 1.8	— 2.4	— 2.1	— 4.1	— 4.1	— 2.4	— 1.5	— 0.9	— 1.6	— 6.5	8.1
— 7.7	— 7.9	—10.5	—11.3	—12.1	—12.0	—12.6	—12.9	—13.4	—11.9	—10.1	—10.6	0.5	— 3.4	—13.3	10.0
— 8.9	— 9.7	—11.0	—11.6	—12.1	—14.0	—12.0	—12.9	—12.7	—13.3	—12.0	—11.8	— 0.2	— 8.9	—15.5	6.6
— 9.1	— 8.3	— 6.0	— 6.8	— 7.9	— 8.4	— 8.8	— 9.0	— 9.3	— 9.6	—10.4	—10.0	0.4	— 5.6	—14.2	8.6
—17.8	—19.8	—19.6	—18.7	—15.0	—13.7	— 7.9	— 8.8	— 9.1	— 9.9	—13.7	—12.7	— 1.0	— 7.1	—20.8	13.7
—14.6	—16.2	—17.2	—18.1	—19.1	—19.4	—20.0	—19.6	—19.9	—20.4	—14.3	—14.6	0.3	— 9.9	—20.4	10.5
—20.4	—21.3	—21.6	—21.7	—22.7	—22.6	—20.0	—22.3	—23.8	—24.6	—21.5	—20.8	— 0.7	—19.2	—26.0	6.8
—18.7	—18.6	—18.5	—18.3	—18.0	—17.6	—17.4	—17.4	—17.5	—17.5	—23.6	—23.2	— 0.4	—17.4	—32.3	14.9
—18.4	—18.8	—18.9	—18.5	—20.1	—20.6	—20.6	—20.8	—20.7	—20.8	—18.4	—18.3	— 0.1	—16.7	—20.8	4.1
—26.7	—29.4	—32.2	—32.0	—34.0	—34.4	—35.4	—35.7	—36.5	—36.1	—29.3	—30.0	0.7	—20.8	—37.0	16.2
—21.6	—24.0	—25.8	—25.8	—25.5	—26.2	—26.2	—30.2	—28.4	—30.8	—31.1	—29.3	— 1.8	—21.6	—38.1	16.5
—33.9	—34.7	—35.2	—35.0	—34.7	—34.2	—33.2	—32.3	—31.9	—30.2	—34.4	—34.7	0.3	—30.2	—39.0	8.8
—21.7	—22.1	—22.6	—23.2	—22.9	—23.5	—23.7	—23.6	—23.7	—21.9	—23.6	—22.9	— 0.7	—20.0	—30.2	10.2
—21.5	—21.5	—21.6	—21.6	—21.4	—21.4	—21.2	—21.1	—21.2	—21.8	—22.8	—23.1	0.3	—21.1	—26.9	5.8
—22.8	—23.2	—24.3	—25.8	—26.5	—26.5	—25.8	—25.1	—24.7	—24.5	—23.0	—22.8	— 0.2	—20.0	—27.2	7.2
—14.5	—13.7	—13.5	—15.0	—16.4	—16.5	—18.1	—19.4	—19.4	—21.0	—19.0	—18.2	— 0.8	—12.8	—24.5	11.7
—16.0	—16.4	—16.9	—17.1	—17.3	—17.5	—17.5	—17.8	—17.8	—17.8	—17.6	—17.4	— 0.2	—12.4	—22.7	10.3

Число по новому стилю.	12	1	2	3	4	5	6	7	8	9	10	11	Полдень.	1	2	3	4	5	6	7	8	9	10	11	12	Средняя съ 1ч н до 12ч н	$\frac{7^h+1^h+9^h}{3}$	Разность.	Максимумъ.	Минимумъ.	Разность.
1	—21.0	—20.4	—19.1	—19.7	—19.8	—20.1	—18.7	—14.9	—16.8	—14.4	—14.2	—13.9	—13.7	—13.5	—14.0	—14.1	—14.4	—15.1	—16.5	—17.6	—18.5	—18.8	—19.3	—19.5	—20.8	—17.0	—15.7	— 1.3	—13.4	—21.1	7.7
2	—20.8	—21.1	—23.6	—26.6	—28.0	—27.3	—25.9	—25.8	—25.6	—24.5	—23.7	—22.2	—20.8	—20.2	—19.9	—19.9	—21.2	—22.2	—24.4	—23.9	—26.0	—24.1	—23.8	—23.6	—23.3	—23.6	—23.4	— 0.2	—19.9	—28.0	8.1
3	—23.3	—24.7	—24.9	—26.6	—27.6	—25.2	—25.0	—25.0	—25.5	—24.9	—22.5	—22.6	—21.5	—19.6	—19.4	—19.8	—20.2	—21.4	—21.7	—21.4	—21.6	—22.2	—23.9	—24.8	—24.9	—23.2	—22.3	— 0.9	—19.2	—27.6	8.4
4	—24.9	—26.6	—26.9	—27.7	—28.2	—29.0	—30.6	—29.3	—29.8	—29.7	—28.7	—25.3	—21.4	—20.1	—20.3	—20.9	—22.4	—25.7	—26.1	—26.3	—27.3	—27.0	—27.5	—29.8	—31.1	—26.4	—25.5	— 0.9	—20.0	—31.5	11.5
5	—31.1	—32.7	—34.1	—34.9	—35.9	—36.3	—38.5	—39.3	—39.2	—40.1	—39.5	—37.6	—35.7	—34.0	—31.6	—25.4	—24.4	—24.4	—24.1	—23.7	—22.9	—22.4	—21.8	—21.2	—20.5	—31.1	—31.9	0.8	—20.5	—40.3	19.8
6	—20.5	—19.5	—19.4	—19.4	—19.3	—19.1	—18.4	—18.3	—18.0	—18.7	—18.9	—18.9	—18.9	—18.8	—18.9	—19.4	—20.1	—20.4	—20.2	—19.9	—20.1	—20.8	—21.4	—20.9	—20.6	—19.5	—19.3	— 0.2	—17.9	—21.6	3.7
7	—20.6	—22.5	—22.6	—23.3	—23.4	—23.2	—21.5	—20.8	—20.4	—19.3	—17.7	—18.4	—18.3	—18.2	—18.5	—19.2	—19.4	—19.9	—20.7	—20.8	—21.3	—21.4	—21.5	—21.7	—22.7	—20.6	—20.1	— 0.5	—17.6	—23.4	5.8
8	—22.7	—22.4	—23.1	—25.7	—27.0	—27.3	—27.9	—28.7	—30.0	—31.0	—30.6	—29.1	—27.8	—26.0	—25.6	—24.1	—22.9	—22.3	—22.0	—22.0	—22.7	—22.2	—22.7	—22.8	—23.4	—25.4	—25.6	0.2	—22.0	—31.1	9.1
9	—23.4	—25.4	—24.4	—23.8	—24.2	—24.2	—24.5	—26.0	—28.0	—28.0	—24.9	—23.4	—21.6	—19.7	—20.8	—19.9	—16.8	—17.6	—17.9	—17.5	—17.4	—17.2	—17.1	—17.1	—17.2	—21.6	—21.0	0.6	—16.7	—28.9	12.2
10	—17.2	—17.4	—16.8	—17.2	—17.7	—18.4	—18.5	—19.2	—19.7	—19.5	—19.0	—17.8	—17.2	—17.0	—17.2	—17.4	—18.7	—19.7	—19.8	—19.9	—20.0	—20.4	—20.7	—21.4	—22.3	—18.8	—18.9	0.1	—16.6	—22.5	5.9
11	—22.3	—21.5	—21.5	—22.2	—22.8	—23.9	—24.3	—25.5	—26.8	—27.4	—27.2	—26.1	—25.0	—22.4	—21.8	—22.6	—23.5	—24.4	—26.6	—26.6	—26.9	—27.4	—28.2	—28.9	—29.0	—25.0	—25.1	0.1	—21.5	—29.2	7.7
12	—29.0	—28.5	—28.1	—27.7	—27.1	—26.6	—26.0	—26.2	—25.9	—25.2	—24.0	—23.0	—21.9	—21.6	—19.7	—19.9	—20.1	—21.2	—22.4	—24.2	—27.2	—29.3	—27.8	—29.9	—29.9	—25.1	—25.7	0.6	—19.6	—30.3	10.7
13	—29.9	—30.3	—30.5	—31.2	—31.1	—31.6	—31.7	—30.0	—29.8	—30.6	—28.3	—28.0	—26.5	—24.5	—23.7	—22.5	—23.5	—24.5	—23.4	—23.1	—23.7	—23.0	—22.4	—21.8	—24.0	—26.8	—25.8	— 1.0	—20.7	—31.8	11.1
14	—24.0	—23.4	—19.2	—16.2	—13.9	—13.6	—13.7	— 6.7	—10.3	— 6.2	— 6.1	— 4.9	— 4.3	— 4.6	— 5.2	— 6.7	— 8.0	— 9.1	— 9.0	—12.7	—15.0	—18.5	—19.5	—20.4	—21.7	—12.1	— 9.9	— 2.2	— 3.4	—24.1	20.7
15	—21.7	—23.8	—23.6	—22.5	—22.7	—24.9	—23.0	—24.9	—24.5	—22.1	—20.2	—18.3	—15.2	—13.2	—12.6	—11.9	—13.6	—13.8	—14.6	—17.6	—16.7	—16.2	—16.5	—17.3	—17.6	—18.7	—18.1	0.6	—11.9	—26.5	14.6
16	—17.6	—17.5	—17.7	—17.7	—18.3	—20.7	—21.8	—24.0	—25.9	—24.0	—21.8	—20.0	—18.2	—16.5	—16.2	—15.6	—16.5	—16.3	—17.0	—16.8	—18.6	—18.4	—18.5	—18.9	—18.6	—19.0	—19.6	0.6	—15.2	—25.9	10.7
17	—18.6	—17.9	—18.1	—17.7	—17.3	—16.6	—16.7	—17.0	—16.9	—16.1	—14.8	—13.3	—13.1	—12.0	—11.3	—12.9	—13.1	—13.3	—14.7	—15.3	—15.7	—16.2	—16.1	—16.5	—17.0	—15.4	—15.1	0.3	—11.0	—18.6	7.6
18	—17.0	—17.1	—17.3	—16.7	—16.5	—16.0	—15.4	—15.2	—15.0	—14.2	—12.3	— 9.5	— 9.0	—11.1	—11.1	—12.1	—13.5	—14.1	—18.3	—20.3	—23.0	—23.7	—24.7	—25.0	—26.0	—16.4	—16.7	0.3	— 9.0	—26.0	17.0
19	—26.0	—26.2	—25.5	—28.0	—29.1	—30.2	—29.3	—29.2	—29.9	—28.0	—26.6	—24.1	—20.1	—18.5	—14.8	—14.0	—14.9	—15.1	—15.2	—15.7	—16.7	—18.5	—21.1	—22.4	—23.2	—22.4	—22.1	0.3	—13.9	—30.2	16.3
20	—23.2	—25.2	—26.2	—25.9	26.4	—28.6	—29.1	—31.4	—30.3	—28.7	—27.3	—25.2	—22.5	—21.5	—20.0	—19.7	—21.0	—24.5	—27.7	—27.5	—29.9	—29.8	—32.2	—32.2	—32.5	—26.7	—27.6	0.9	—19.3	—32.8	13.5
21	—32.5	—33.6	—32.4	—33.6	—33.7	—34.4	—33.6	—33.7	—34.5	—33.5	—31.0	—29.2	—27.4	—24.4	—24.2	—22.2	—24.0	—24.7	—22.6	—19.3	—19.1	—19.2	—19.1	—17.8	—15.9	—27.1	—25.8	— 1.3	—15.9	—34.8	18.9
22	—15.9	—14.9	—15.3	—14.6	—14.4	—13.5	—10.4	—10.2	—10.5	— 9.4	— 8.4	— 8.3	— 7.4	— 7.0	— 6.5	— 6.5	— 8.5	— 9.0	— 9.4	— 9.5	— 9.5	— 7.8	— 7.1	— 9.3	—10.9	—10.0	— 8.3	1.7	— 5.7	—15.9	10.2
23	—10.9	—11.4	—11.4	—12.3	—13.6	—14.3	—15.3	—15.8	—16.4	—16.7	—16.8	—16.8	—16.8	—16.9	—17.0	—17.5	—17.6	—17.7	—17.7	—17.9	—18.3	—18.7	—18.7	—19.0	—19.0	—16.2	—17.1	0.9	—10.7	—20.2	9.5
24	—19.0	—19.7	—18.8	—19.5	—20.3	—20.1	—21.3	—22.0	—21.2	—21.2	—19.1	—17.8	—17.4	—17.1	—16.8	—17.6	—18.6	—18.9	—20.1	—20.8	—20.4	—21.7	—21.9	—23.9	—26.9	—20.0	—20.3	0.3	—16.7	—27.0	10.3
25	—26.9	—27.9	—28.4	—27.9	—29.0	—29.1	—31.2	—32.0	—31.5	—30.4	—28.8	—27.0	—25.0	—23.6	—21.6	—21.8	—22.8	—23.5	—27.2	—27.8	—29.9	—29.5	—31.0	—30.9	—31.1	—27.8	—28.4	0.6	—21.6	—32.1	10.5
26	—31.1	—30.9	—30.9	—31.6	—32.7	—33.1	—33.9	—34.2	—34.1	—33.6	—31.3	—30.1	—28.1	—24.5	—24.6	—22.7	—24.1	—24.0	—26.9	—27.4	—29.6	—30.8	—31.4	—32.6	—31.6	—29.8	—29.8	0.0	—22.5	—34.6	12.1
27	—31.6	—32.3	—31.5	—31.7	—31.9	—30.3	—29.3	—28.2	—27.3	—26.0	—24.5	—23.0	—21.5	—20.7	—19.3	—19.2	—18.4	—18.7	—19.2	—19.0	—18.8	—18.6	—18.6	—18.7	—18.7	—23.8	—22.5	— 1.3	—18.4	—32.3	13.9
28	—18.7	—18.9	—18.8	—18.9	—19.0	—18.9	—18.8	—18.6	—18.3	—17.5	—16.6	—15.8	—14.2	—14.2	—13.9	—14.1	—14.1	—13.9	—14.1	—14.4	—15.5	—18.2	—19.2	—19.8	—20.2	—16.9	—17.0	0.1	—13.8	—20.2	6.4
29																															
30																															
31																															
Среднее	—22.9	—23.3	—23.2	—23.6	—24.0	—24.2	—24.1	—24.0	—24.4	—23.6	—22.3	—21.1	—19.7	—18.6	—18.1	—17.8	—18.4	—19.1	—20.0	—20.3	—21.2	—21.5	—21.9	—22.4	—22.9	—21.7	—21.4	— 0.3	—16.2	—27.5	11.3

Число по новому стилю.	12	1	2	3	4	5	6	7	8	9	10	11	Полдень.	1	2
1	—20.2	—20.8	—20.9	—21.3	—23.3	—23.9	—25.2	—26.2	—25.4	—23.4	—21.2	—17.8	—16.5	—15.0	—12.1
2	—23.8	—25.4	—25.6	—26.7	—27.4	—28.3	—28.4	—29.4	—28.6	—27.4	—25.4	—22.0	—20.8	—18.8	—14.7
3	—24.4	—24.1	—23.1	—23.1	—23.0	—22.7	—22.0	—20.7	—19.6	—18.6	—16.2	—12.5	—11.8	—10.9	—11.2
4	—16.0	—15.9	—15.5	—16.0	—16.2	—16.3	—16.5	—17.6	—18.2	—18.4	—19.2	—17.5	—17.1	—15.9	—15.4
5	—27.5	—28.8	—30.1	—28.6	—30.0	—29.2	—29.7	—28.6	—26.6	—24.8	—22.4	—20.9	—15.4	—14.6	—12.4
6	—13.6	—11.2	—12.6	—13.5	—13.9	—14.2	—15.1	—15.5	—15.0	—14.0	—11.8	—10.3	— 8.5	— 6.9	— 3.2
7	—13.2	—14.7	—13.9	—16.9	—16.8	—16.9	—17.1	—17.6	—18.9	—17.3	—14.5	—12.5	—11.8	—10.3	— 9.7
8	—22.3	—22.4	—22.5	—22.2	—21.4	—21.3	—21.4	—20.2	—18.2	—16.0	— 8.2	— 5.3	— 4.1	— 3.6	— 4.5
9	— 3.2	— 4.1	— 4.6	— 5.3	— 6.3	— 6.5	— 6.6	— 6.6	— 6.3	— 5.9	— 5.9	— 5.4	— 5.7	— 5.9	— 5.4
10	—13.8	—15.9	—14.9	—16.3	—16.3	—17.0	—18.0	—16.8	—18.2	—15.9	—15.2	—11.2	— 7.5	— 7.5	— 8.8
11	—12.4	—13.0	—13.3	—13.4	—12.6	—13.3	—14.1	—13.4	—11.4	—10.9	—10.7	— 7.9	— 5.3	— 3.4	— 3.3
12	—16.1	— 9.7	—10.0	—10.6	—11.2	—11.7	—11.7	—11.9	—11.7	—11.8	—11.8	—11.5	—11.2	—11.2	—11.4
13	—13.6	—14.0	—14.4	—14.5	—14.6	—14.5	—14.3	—13.9	—13.6	—12.6	—11.7	—11.7	—10.8	—10.6	—10.3
14	—22.7	—22.3	—22.3	—22.1	—23.7	—25.9	—27.1	—27.8	—26.9	—23.2	—22.2	—17.9	—17.6	—13.9	—10.9
15	— 2.7	— 2.2	— 2.0	— 2.2	— 2.4	— 1.3	— 1.7	— 1.2	— 1.3	— 0.8	0.2	0.5	0.0	— 0.2	— 0.1
16	—10.0	—11.2	—12.0	—12.3	—12.3	—12.4	—12.5	—12.5	—12.2	—11.1	—10.7	—10.2	—10.6	—10.8	—10.7
17	—18.8	—19.6	—19.7	—21.0	—21.0	—20.7	—20.5	—19.5	—18.2	—17.1	—15.3	—14.3	—13.2	—10.6	—10.1
18	—15.0	—15.8	—17.7	—19.2	—21.8	—23.8	—24.2	—23.8	—21.3	—17.9	—16.0	—11.8	— 9.6	— 8.6	— 9.1
19	—13.5	—13.1	—14.2	—14.5	—15.7	—16.9	—17.7	—18.3	—19.9	—17.2	—14.5	—12.7	—10.1	—10.6	— 6.7
20	—11.8	—12.8	—12.7	—11.3	—10.7	—11.1	—10.7	—10.4	— 9.2	— 8.2	— 6.4	— 6.7	— 7.1	— 6.1	— 6.5
21	—13.8	—14.2	—14.3	—14.9	—15.3	—15.0	—14.9	—14.3	—14.9	—15.0	—15.0	—13.8	—14.7	—14.8	—14.4
22	—28.7	—30.0	—28.2	—29.7	—30.8	—30.1	—31.8	—31.4	—31.2	—27.1	—23.7	—20.0	—19.8	—18.1	—15.2
23	—29.7	—30.4	—31.2	—30.7	—31.9	—32.7	—32.3	—30.7	—29.8	—27.2	—23.8	—20.0	—17.2	—15.5	—11.9
24	—17.7	—17.8	—18.8	—21.0	—21.5	—26.0	—29.4	—28.8	—27.1	—23.9	—23.4	—19.1	—15.4	—14.1	—12.4
25	—30.9	—30.4	—29.6	—30.0	—32.4	—33.9	—32.6	—32.5	—30.5	—27.9	—24.0	—23.9	—18.4	—15.9	—12.7
26	—14.3	—12.7	—12.6	—12.5	— 8.4	— 8.1	— 8.5	— 7.6	— 6.7	— 5.0	— 4.3	— 3.6	— 3.9	— 3.5	— 3.5
27	— 9.1	— 7.5	— 7.2	— 7.1	— 7.6	— 7.6	— 7.6	— 8.5	— 9.6	— 9.6	— 9.2	— 9.4	— 8.6	— 7.9	— 5.8
28	—15.6	—16.9	—18.9	—19.7	—21.7	—22.9	—23.2	—22.9	—20.9	—19.2	—15.7	—13.6	—11.7	—10.7	— 9.5
29	—18.1	—17.5	—18.9	—19.7	—20.0	—20.3	—20.9	—20.2	—18.6	—18.1	—15.7	—12.7	—10.1	— 8.0	— 6.8
30	—13.8	—14.3	—14.8	—14.5	—15.4	—16.1	—16.0	—15.4	—12.3	— 9.1	— 5.1	— 3.1	— 2.5	— 1.9	— 0.9
31	— 6.8	— 8.7	—10.0	— 9.4	— 9.2	— 9.0	— 8.6	— 7.1	— 6.4	— 5.8	— 5.1	— 4.8	— 5.2	— 5.4	— 5.3
Среднее.	—16.6	—16.7	—17.0	—17.4	—17.9	—18.4	—18.7	—18.4	—17.7	—16.1	—14.3	—12.4	—11.0	—10.0	— 8.9

3	4	5	6	7	8	9	10	11	12	Средняя съ 1ч н. до 12ч н.	$\frac{7^h+1^h+9^h}{3}$	Разность.	Максимумъ.	Минимумъ.	Разность.
—12.3	—12.2	—14.5	—16.5	—17.2	—19.8	—19.4	—20.8	—22.1	—23.8	—19.6	—20.2	0.6	—11.9	—26.5	14.6
—14.9	—16.5	—17.1	—20.9	—23.3	—24.4	—25.2	—24.9	—25.8	—24.4	—23.6	—24.5	0.9	—14.7	—29.6	14.9
—11.3	—11.6	—12.2	—14.1	—14.5	—14.6	—15.2	—15.9	—16.4	—16.0	—16.9	—15.6	— 1.3	—10.6	—24.4	13.8
—13.7	—14.8	—16.2	—19.3	—22.8	—24.9	—25.2	—27.0	—26.0	—27.5	—18.6	—19.6	1.0	—13.5	—28.9	15.4
—12.1	—10.2	—12.5	—12.6	—13.1	—12.1	—11.6	—11.4	—11.5	—13.6	—19.6	—18.3	1.3	—10.0	—30.7	20.7
— 4.1	— 5.2	— 7.3	— 8.6	— 9.6	—10.1	—10.8	—11.7	—13.4	—13.2	—10.8	—11.1	0.3	— 2.8	—16.4	13.6
— 9.1	— 9.4	—11.8	—14.5	—16.9	—18.0	—20.4	—20.6	—22.4	—22.3	—15.4	—16.1	0.7	— 8.6	—23.0	14.4
— 4.3	— 4.7	— 4.7	— 4.7	— 4.4	— 4.4	— 3.6	— 3.4	— 3.3	— 3.2	—10.9	— 9.1	— 1.8	— 2.8	—23.1	20.3
— 5.3	— 5.5	— 6.1	— 9.4	—12.5	—14.4	—11.7	—11.7	—13.8	—13.8	— 7.5	— 8.1	0.6	— 3.2	—16.4	13.2
— 5.5	— 5.4	— 8.9	—10.3	—11.8	—12.9	—12.5	—12.5	—12.5	—12.4	—12.7	—12.3	— 0.4	— 4.3	—19.3	15.0
— 4.1	— 6.0	— 7.3	— 9.9	—11.5	—13.8	—13.6	—16.3	—17.0	—16.1	—10.8	—10.1	0.7	— 2.8	—17.1	14.3
—11.6	—12.0	—12.5	—12.6	—12.6	—12.6	—12.8	—13.1	—13.5	—13.6	—12.9	—12.0	0.9	— 9.7	—16.1	6.4
—10.2	— 9.8	—11.1	—14.0	—17.5	—19.7	—19.5	—20.4	—21.8	—22.7	—14.3	—14.7	0.4	— 9.8	—23.0	13.2
—11.0	—11.2	—10.9	— 3.9	— 3.5	— 3.2	— 2.9	— 3.1	— 2.5	— 2.7	—15.4	—14.9	— 0.5	— 2.4	—28.0	25.6
— 0.1	— 0.5	— 1.0	— 1.8	— 1.5	— 2.4	— 2.4	— 7.3	— 9.1	—10.0	— 2.0	— 1.3	0.7	0.6	—10.0	10.6
—10.6	—10.4	—11.1	—11.3	—11.6	—12.4	—13.2	—13.8	—15.2	—18.8	—11.9	—12.2	0.3	—10.0	—18.8	8.8
— 7.1	— 7.2	— 9.2	—10.6	—13.7	—14.6	—14.9	—13.4	—15.2	—15.0	—15.2	—15.0	— 0.2	— 6.4	—21.9	15.5
— 4.2	— 3.9	— 5.8	— 7.2	— 9.4	— 7.8	—10.6	—12.5	—14.4	—13.5	—13.8	—14.3	0.5	— 3.6	—24.8	21.2
— 7.0	— 7.0	— 7.0	— 7.4	— 7.4	— 7.5	— 8.0	— 9.3	—10.6	—11.8	—11.9	—12.3	0.4	— 5.6	—20.5	14.9
— 7.1	— 7.8	—10.8	—12.3	—12.6	—12.9	—13.6	—14.8	—14.0	—13.8	—10.4	—10.0	— 0.4	— 4.1	—14.9	10.8
—13.7	—13.7	—14.3	—15.2	—18.8	—19.1	—25.3	—27.2	—28.9	—28.7	—16.8	—18.1	1.3	—13.5	—29.0	15.5
—11.8	—17.1	—16.6	—19.9	—21.7	—24.2	—27.2	—28.8	—29.9	—29.7	—24.7	—25.6	0.9	—11.5	—32.2	20.7
—12.9	—13.4	—13.8	—14.0	—15.0	—15.1	—15.6	—16.1	—17.5	—17.7	—21.8	—20.6	— 1.2	—10.7	—32.8	22.1
—12.3	—12.5	—14.4	—18.2	—23.3	—26.4	—27.0	—27.8	—27.5	—30.9	—21.4	—23.3	1.9	—11.5	—31.2	19.7
—12.3	—11.7	—10.7	—11.2	—10.0	—10.7	—11.4	—10.6	—13.6	—14.3	—20.8	—19.9	— 0.9	— 9.3	—33.6	24.3
— 3.6	— 2.9	— 4.0	— 5.5	— 7.4	— 8.3	— 9.3	— 9.0	— 7.6	— 9.1	— 7.1	— 6.8	0.3	— 2.7	—14.6	11.9
— 7.3	— 8.2	— 9.4	—10.4	—11.1	—11.6	—11.8	—12.5	—14.7	—15.6	— 9.3	— 9.4	0.1	— 5.5	—15.6	10.1
— 9.0	— 8.2	— 9.2	—12.1	—14.5	—16.6	—16.5	—16.7	—17.8	—18.1	—16.0	—16.7	0.7	— 7.6	—24.3	16.7
— 6.8	— 8.4	— 8.8	— 9.5	—12.0	—12.7	—14.0	—13.8	—14.3	—13.8	—14.3	—14.1	— 0.2	— 4.7	—21.0	16.3
0.0	— 1.2	— 1.8	— 2.4	— 3.2	— 3.9	— 4.2	— 5.5	— 6.1	— 6.8	— 7.5	— 7.2	0.3	0.1	—16.5	16.6
— 6.5	— 7.2	— 8.4	— 9.1	— 9.7	— 9.8	— 9.4	— 9.6	— 9.5	— 9.3	— 7.8	— 7.3	— 0.5	— 4.7	—10.9	6.2
— 8.4	— 8.9	—10.0	—11.3	—12.7	—13.6	—14.2	—14.9	—15.7	—16.2	—14.2	—14.2	0.0	— 7.0	—21.8	14.8

Число по новому стилю.	12	1	2	3	4	5	6	7	8	9	10	11	Полдень.	1	2	3	4	5	6	7	8	9	10	11	12	Средняя. съ $1^{ч}$ н. до $12^{ч}$ н.	$\frac{T^{ч}+T^{ч}+9^{ч}}{3}$	Разность.	Максимумъ.	Минимумъ.	Разность.
1	— 9.3	— 8.8	— 8.4	— 8.1	— 7.6	— 7.8	— 8.1	— 8.1	— 8.1	— 7.7	— 7.1	— 7.1	— 6.6	— 6.9	— 6.9	— 8.1	— 8.6	— 9.1	— 9.5	— 9.9	—13.1	—14.1	—15.4	—14.9	—17.3	— 9.3	— 9.7	0.4	— 5.8	—17.3	11.5
2	—17.3	—20.6	—22.0	—22.0	—22.3	—26.3	—24.1	—25.2	—23.0	—20.3	—16.9	—13.1	—12.4	— 7.4	— 2.8	— 6.3	— 6.9	— 7.4	— 9.6	—14.6	—16.6	—20.7	—23.0	—24.6	—26.6	—17.1	—17.8	0.7	— 1.7	—26.6	24.9
3	—26.6	—26.2	—28.1	—28.9	—30.2	—29.7	—30.5	—27.4	—26.0	—22.0	—19.6	—14.3	—13.6	—10.6	—10.6	—10.7	—11.2	—11.7	—12.5	—13.6	—17.9	—19.6	—23.8	—26.3	—27.2	—20.5	—19.2	1.3	— 9.6	—31.1	21.5
4	—27.2	—28.4	—29.4	—29.1	—29.9	—30.3	—30.9	—29.2	—28.3	—25.2	—21.4	—18.3	—15.2	—13.2	—11.6	—10.5	—11.4	—15.3	—16.1	—19.1	—22.8	—25.2	—25.4	—27.3	—26.6	—22.5	—22.5	0.0	—10.0	—31.9	21.9
5	—26.6	—27.1	—29.1	—28.8	—29.7	—29.5	—29.6	—28.4	—25.4	—22.0	—20.0	—16.6	—14.3	—12.0	— 9.0	— 7.6	— 8.4	— 9.8	—13.4	—16.6	—19.3	—21.2	—20.3	—21.4	—24.1	—20.2	—20.5	0.3	— 6.8	—30.5	23.5
6	—24.1	—23.8	—23.6	—25.0	—25.2	—24.4	—23.6	—21.7	—19.4	—14.9	—13.4	—10.3	— 9.3	— 8.7	— 7.0	— 6.3	— 5.2	— 5.1	— 4.7	— 5.4	— 4.1	— 2.6	— 3.4	— 3.5	— 3.5	—12.7	—11.0	1.7	— 2.5	—26.0	23.5
7	— 3.5	— 3.2	— 2.8	— 2.4	— 2.1	— 1.9	— 1.5	— 1.1	— 0.4	0.2	0.4	0.5	0.0	0.0	0.6	0.9	1.1	— 0.6	— 1.0	— 1.2	— 1.2	— 0.9	— 1.1	— 0.7	— 0.7	— 0.9	— 0.7	0.2	— 1.2	— 3.6	4.8
8	— 0.7	— 0.7	— 0.9	— 1.0	— 1.3	— 1.8	— 1.7	— 1.5	— 0.6	0.1	1.3	2.0	2.5	4.1	3.4	5.8	4.9	2.6	0.9	— 2.7	— 5.4	— 6.4	— 8.2	— 8.7	— 9.6	— 0.8	— 1.3	0.5	7.1	—10.2	17.3
9	— 9.6	—12.1	—11.9	—13.1	—14.7	—14.4	—15.4	—12.1	—10.9	— 7.4	— 2.3	2.0	4.4	3.2	2.4	3.5	0.8	1.3	— 2.0	— 3.1	— 3.4	— 2.4	— 1.3	— 2.7	— 2.0	— 4.6	— 3.8	— 0.8	4.9	—16.0	20.9
10	2.0	1.6	2.8	2.6	— 0.3	0.3	2.0	2.3	3.8	5.4	7.6	9.3	8.8	9.4	7.9	6.8	6.8	5.2	4.5	3.6	2.9	3.4	2.6	2.0	2.2	4.3	5.0	— 0.7	11.0	— 1.0	12.0
11	2.2	— 0.4	— 0.5	— 0.9	— 3.1	— 4.5	— 4.7	— 2.6	— 0.6	3.2	4.5	8.5	6.2	5.6	6.7	5.9	6.5	7.8	5.0	2.6	1.0	— 0.1	— 2.1	— 5.1	— 6.2	1.5	1.0	0.5	8.9	— 6.2	15.1
12	— 6.2	— 7.2	— 7.6	— 9.4	— 9.2	— 9.6	— 8.1	— 4.6	— 2.1	0.2	2.9	4.0	8.0	7.6	9.9	8.2	8.3	8.6	6.1	3.9	1.2	2.3	— 0.3	— 1.3	— 1.7	0.3	1.8	— 1.5	11.3	— 9.6	20.9
13	— 1.7	— 2.4	— 3.2	— 3.3	— 4.4	— 5.4	— 4.1	— 3.6	— 1.6	2.1	4.0	4.5	4.5	3.3	2.4	1.6	1.9	0.9	0.5	— 1.1	— 2.1	— 2.4	— 2.8	— 2.7	— 2.6	— 0.6	— 0.9	0.3	4.9	— 5.4	10.3
14	— 2.6	— 1.8	— 1.2	— 0.6	— 0.1	0.0	0.9	1.3	1.8	3.1	3.9	4.4	4.7	5.4	4.1	3.6	3.0	2.2	2.0	1.6	1.7	1.6	2.1	1.2	0.2	0.8	2.8	— 1.0	5.6	— 2.6	8.2
15	0.2	— 0.1	0.0	0.0	0.0	0.7	1.3	1.9	2.1	3.2	3.4	3.9	4.9	5.7	5.6	4.8	4.7	3.8	2.5	0.9	2.1	2.4	2.4	2.1	2.5	2.5	3.3	— 0.8	6.1	— 0.1	6.2
16	2.5	2.8	2.8	2.6	2.1	3.1	4.3	6.8	8.0	7.4	9.8	10.9	12.4	13.3	13.9	14.6	14.5	13.6	—11.0	7.9	7.9	8.3	8.3	8.5	6.9	8.3	9.5	— 1.2	14.7	2.0	12.7
17	6.9	6.9	7.9	8.1	7.9	6.9	5.9	6.6	7.7	8.5	8.1	8.4	8.9	6.7	4.4	4.0	3.8	3.3	2.2	1.6	1.4	1.0	0.7	0.4	0.4	5.2	4.8	0.4	9.9	0.4	10.3
18	0.4	0.2	0.1	— 0.1	— 0.2	— 0.2	0.3	1.4	3.8	5.0	4.3	4.0	1.4	3.6	4.1	5.1	3.6	3.4	0.2	— 0.3	— 0.8	— 0.6	— 0.9	— 0.6	— 0.7	1.5	1.5	0.0	5.4	— 0.9	6.3
19	— 0.7	— 0.8	— 0.5	— 0.8	— 1.1	— 1.5	— 1.6	— 1.2	— 1.2	— 0.5	0.8	0.9	1.5	0.8	1.5	0.7	0.6	— 0.3	— 0.7	— 1.2	— 2.1	— 2.2	— 3.2	— 2.7	— 2.7	— 0.7	— 0.9	0.2	2.0	— 3.3	5.3
20	— 2.7	— 2.6	— 2.9	— 3.5	— 3.6	— 3.5	— 3.2	— 2.0	— 0.4	— 0.1	1.0	1.3	1.1	0.8	0.8	1.0	1.0	1.0	1.2	0.8	0.5	0.1	— 0.1	0.0	— 0.5	— 0.5	— 0.4	— 0.1	1.8	— 3.6	5.4
21	— 0.5	— 0.9	— 2.3	— 3.4	— 4.5	— 5.1	— 4.3	— 1.6	0.8	1.9	3.0	4.5	4.0	4.8	5.5	5.7	5.0	4.0	3.5	2.1	1.0	0.3	— 0.1	— 0.8	— 1.6	0.9	1.2	— 0.3	6.4	— 5.2	11.6
22	— 1.6	— 2.2	— 2.8	— 3.7	— 4.4	— 3.9	— 3.5	— 2.0	— 0.4	0.9	5.0	6.1	5.3	5.5	5.4	5.1	3.4	2.1	2.0	1.8	2.3	2.3	2.0	2.2	2.1	1.2	1.9	— 0.7	6.2	— 4.6	10.8
23	2.1	2.2	2.1	1.9	2.0	2.0	2.1	1.7	1.8	1.8	2.9	3.3	5.8	5.5	4.9	4.9	5.2	3.3	2.5	2.9	1.6	2.2	2.3	0.6	1.4	2.8	3.1	— 0.3	6.8	0.5	7.3
24	1.4	0.5	0.5	0.7	— 1.4	— 0.6	1.6	3.3	4.5	5.2	5.3	4.3	4.2	3.2	3.1	3.7	3.5	3.5	3.4	2.8	2.3	1.3	0.7	0.3	0.1	2.4	2.6	— 0.2	5.4	— 1.7	7.1
25	0.1	— 1.1	— 0.6	— 1.0	— 1.3	— 0.9	— 1.2	— 0.1	1.2	3.3	4.2	4.4	4.2	3.0	1.1	0.4	0.3	— 0.2	— 0.3	— 0.6	— 0.8	— 0.7	— 0.8	— 0.8	— 0.8	0.5	0.7	— 0.2	4.9	— 1.4	6.3
26	— 0.8	— 0.9	— 1.0	— 1.1	— 1.1	— 1.2	— 0.9	— 0.5	— 0.2	— 0.2	0.1	0.2	0.1	0.5	1.0	0.2	0.2	0.1	0.1	0.0	0.0	0.2	0.2	— 0.2	— 0.3	— 0.2	— 0.1	— 0.1	— 1.0	— 1.2	2.2
27	— 0.3	— 0.4	— 0.4	— 0.5	— 0.6	— 0.6	— 0.6	— 0.4	0.1	0.0	— 0.1	0.3	0.8	0.9	1.0	1.2	1.1	0.1	— 0.3	— 0.6	— 0.7	— 0.8	— 1.3	— 1.3	— 1.4	— 0.2	— 0.1	— 0.1	1.6	— 1.4	3.0
28	— 1.4	— 1.8	— 2.4	— 2.6	— 2.8	— 2.6	— 1.6	— 0.6	0.7	1.2	1.6	1.9	2.2	2.4	1.7	2.0	2.5	2.9	2.2	1.2	0.0	0.0	0.0	0.1	— 0.1	0.3	0.6	— 0.3	2.9	— 2.8	5.7
29	— 0.1	0.4	0.8	0.3	0.8	1.3	0.1	— 0.8	0.3	0.4	0.5	0.8	1.5	1.6	0.7	0.6	0.0	— 0.4	— 0.7	— 1.0	— 1.0	— 0.8	— 1.0	— 1.2	— 1.7	0.1	0.0	0.1	2.1	— 1.7	3.8
30	— 1.7	— 1.6	— 2.0	— 2.1	— 2.2	— 2.6	— 2.1	— 1.8	— 1.1	— 1.0	— 0.9	— 0.7	— 1.1	— 1.0	— 0.5	— 0.5	— 0.2	— 0.2	— 0.9	— 1.4	— 1.6	— 1.5	— 1.5	— 2.0	— 2.2	— 1.4	— 1.4	0.0	0.0	— 2.6	2.6
31																															
Среднее	— 4.9	— 5.4	— 5.6	— 5.8	— 6.4	— 6.5	— 6.1	— 5.0	— 3.8	— 2.3	— 0.9	0.3	0.8	1.2	1.5	1.3	1.0	0.3	— 0.7	— 2.0	— 2.9	— 3.2	— 3.8	— 4.2	— 4.7	— 2.6	— 2.3	— 0.3	3.2	— 8.2	11.4

Число по новому стилю.	12	1	2	3	4	5	6	7	8	9	10	11	Полдень.	1	2	3	4	5	6	7	8	9	10	11	12	Средняя съ $1^{ч}$ н. до $12^{ч}$ н.	$\frac{7^{ч}+1^{ч}+9^{ч}}{3}$	Разность.	Максимумъ.	Минимумъ.	Разность.
1	— 2.2	— 2.7	— 3.2	— 2.8	— 3.0	— 2.8	— 2.5	— 1.1	1.8	2.8	4.6	0.6	1.0	0.9	0.5	0.3	— 0.3	0.1	— 0.8	— 1.0	— 1.5	— 2.4	— 2.7	— 2.7	— 2.5	— 0.8	— 0.9	0.1	4.9	— 3.2	8.1
2	— 2.5	— 2.8	— 3.0	— 3.2	— 3.3	— 2.8	— 1.5	— 0.6	0.3	1.0	— 0.5	0.0	— 0.5	1.3	1.3	1.5	1.2	0.8	0.2	— 0.6	1.6	— 2.2	— 2.8	— 3.4	— 4.0	— 1.0	— 0.5	— 0.5	1.6	— 4.0	5.6
3	— 4.0	— 4.6	— 4.8	— 5.0	— 5.1	— 5.3	— 5.6	— 5.1	— 3.3	— 2.6	0.6	0.4	2.5	3.6	4.0	4.0	4.0	3.9	3.4	2.3	0.5	— 0.6	— 2.4	— 3.6	— 4.3	— 1.0	— 0.7	— 0.3	4.3	— 5.7	10.0
4	— 4.3	— 4.8	— 5.3	— 6.2	— 6.6	— 6.4	— 5.9	— 4.2	— 1.7	1.8	4.5	5.6	6.8	6.2	6.6	6.2	6.2	5.5	4.7	2.7	0.2	— 1.6	— 2.0	— 2.3	— 2.9	0.3	0.1	0.2	6.9	— 6.6	13.5
5	— 2.9	— 3.2	— 4.4	— 5.1	— 5.1	— 4.7	— 4.1	— 3.2	— 1.6	0.5	2.3	5.2	5.1	5.4	6.1	5.5	4.8	5.0	4.4	3.7	3.2	2.6	2.0	1.7	1.6	1.1	1.6	— 0.5	6.7	— 5.5	12.2
6	1.6	0.8	0.5	— 0.1	— 0.2	— 0.3	— 1.2	1.2	1.9	2.4	2.1	2.0	2.1	3.2	3.5	3.2	4.1	4.3	2.1	1.5	1.5	1.4	1.0	0.4	— 0.5	1.6	1.9	— 0.3	4.4	— 1.2	5.6
7	— 0.5	— 0.8	— 1.0	— 1.1	— 1.2	— 1.0	— 0.9	— 0.6	— 0.2	0.3	0.2	0.9	0.7	0.9	0.6	0.2	— 0.1	— 0.5	— 0.6	— 0.7	— 1.0	— 1.0	— 1.1	— 1.3	— 1.6	— 0.4	— 0.2	— 0.2	1.1	— 1.6	2.7
8	— 1.6	— 2.1	— 2.4	— 2.5	— 2.5	— 2.1	— 2.0	— 1.1	— 0.4	0.2	1.2	2.1	2.9	2.8	3.4	4.3	4.1	4.0	2.6	1.4	0.5	0.2	0.0	— 0.6	— 0.6	0.5	0.6	— 0.1	4.4	— 2.5	6.9
9	— 0.6	— 1.0	— 1.0	— 1.2	— 1.6	— 1.4	— 1.1	— 1.0	— 0.9	— 0.6	0.4	0.8	0.6	1.1	1.9	2.3	3.3	3.3	3.2	1.4	1.4	1.0	0.5	— 0.5	— 0.9	0.4	0.4	0.0	3.5	— 1.6	5.1
10	— 0.9	— 1.4	— 1.5	— 2.2	— 2.4	— 2.0	— 1.5	— 0.1	1.3	2.6	4.3	4.6	6.2	6.7	7.9	8.3	8.7	8.4	6.3	4.5	3.4	2.4	1.7	1.4	0.7	2.8	3.0	— 0.2	8.8	— 2.4	11.2
11	0.7	0.6	0.4	0.6	0.5	0.4	0.5	1.5	2.5	2.8	3.0	4.5	5.0	4.5	4.7	4.3	4.3	3.9	2.6	1.4	— 0.4	— 0.6	— 0.7	— 0.7	— 0.9	1.9	1.8	0.1	5.4	— 0.9	6.3
12	— 0.9	— 0.9	— 0.9	— 0.4	— 1.1	— 1.6	— 1.5	— 1.1	— 0.3	— 0.2	0.6	1.4	0.6	0.6	0.7	1.1	0.1	0.2	— 0.6	— 0.8	— 1.8	— 2.0	— 2.9	— 4.3	— 4.5	— 0.7	— 0.8	0.1	1.9	— 4.6	6.5
13	— 4.5	— 4.6	— 5.2	— 5.8	— 7.3	— 6.6	— 5.0	— 2.8	— 0.4	— 0.4	0.7	1.1	0.1	— 0.2	0.6	— 0.1	— 1.2	— 0.8	— 1.4	— 2.4	— 2.9	— 3.6	— 4.2	— 5.1	— 6.0	— 2.6	— 2.2	— 0.4	1.2	— 7.6	8.8
14	— 6.0	— 6.4	— 6.6	— 5.6	— 5.1	— 4.8	— 4.3	— 2.5	— 2.3	— 0.8	— 1.2	— 0.5	0.2	— 0.4	— 0.2	— 0.3	0.1	— 0.2	— 0.5	— 1.2	— 1.6	— 1.8	— 2.2	— 2.0	— 2.4	— 2.3	— 1.6	— 0.7	0.2	— 6.7	6.9
15	— 2.4	— 2.5	— 2.6	— 2.5	— 2.6	— 2.1	— 1.6	— 0.8	0.6	2.1	2.6	2.6	2.6	2.7	3.7	3.9	3.9	3.6	2.7	1.7	0.5	— 0.4	— 0.4	— 0.9	— 1.7	0.6	0.5	0.1	4.7	— 2.6	7.3
16	— 1.7	— 3.4	— 4.2	— 4.2	— 4.7	— 4.8	— 3.5	— 1.2	0.3	1.8	3.4	3.8	5.4	5.2	5.5	5.6	5.6	5.2	4.3	3.0	1.0	— 0.7	— 2.0	— 3.4	— 3.6	0.6	1.1	— 0.5	6.9	— 4.8	11.7
17	— 3.6	— 4.4	— 5.0	— 5.2	— 5.6	— 5.0	— 3.8	— 1.2	— 3.0	4.4	5.3	— 6.1	6.4	6.3	6.4	6.4	5.9	5.3	4.6	3.4	2.1	1.2	— 0.5	— 1.4	— 2.5	1.3	2.1	— 0.8	7.2	— 5.7	12.9
18	— 2.5	— 3.4	— 4.1	— 4.4	— 4.6	— 3.8	— 2.4	0.2	3.9	5.1	5.9	6.0	6.5	6.6	6.5	6.4	5.7	4.6	3.8	2.7	1.3	— 0.1	— 1.0	— 2.0	— 2.3	1.5	2.2	— 0.7	7.5	— 4.7	12.2
19	— 2.3	— 2.6	— 3.1	— 3.7	— 4.2	— 2.8	— 1.7	0.4	2.1	2.8	3.4	3.4	4.0	4.0	3.9	3.5	4.0	3.7	3.3	1.6	— 0.1	— 0.6	— 1.1	— 1.3	— 1.5	0.7	1.3	— 0.6	4.4	— 4.2	8.6
20	— 1.5	— 1.6	— 1.6	— 1.6	— 1.4	— 1.1	— 0.4	0.5	1.7	3.3	4.8	4.8	5.8	6.0	5.9	5.9	5.8	6.0	5.1	4.7	2.4	1.0	— 0.5	— 2.0	— 1.9	2.2	2.5	— 0.3	6.7	— 2.0	8.7
21	— 1.9	— 2.3	— 2.1	— 1.8	— 0.6	0.2	1.1	2.3	3.1	4.1	4.7	5.5	6.1	6.6	7.3	8.2	6.7	5.4	4.5	3.7	2.6	1.8	1.6	1.3	1.2	2.9	3.6	— 0.7	8.6	— 2.4	11.0
22	1.2	0.9	0.9	0.7	0.7	1.0	2.2	2.7	5.3	6.3	6.9	7.7	7.3	7.6	8.4	8.9	9.7	8.5	7.7	6.3	3.8	1.5	0.4	— 0.7	— 0.9	4.4	3.9	0.5	9.9	— 0.9	10.8
23	— 0.9	— 1.3	— 2.3	— 2.6	— 3.5	— 2.4	— 0.3	1.4	4.5	7.6	10.8	11.6	12.5	12.6	11.7	11.2	10.6	9.8	9.3	7.5	4.3	1.8	0.4	0.3	— 0.8	4.8	5.3	0.5	13.3	— 3.5	16.8
24	— 0.8	— 1.2	— 1.5	— 1.8	— 1.7	— 1.7	— 1.7	— 1.4	— 0.5	2.2	6.0	9.9	11.0	11.6	12.5	11.7	10.7	9.3	8.5	6.6	4.8	1.6	0.5	— 0.3	— 0.3	3.9	3.9	0.0	12.9	— 2.0	14.9
25	— 0.3	— 0.6	— 0.8	— 0.9	— 1.0	— 1.4	— 0.8	— 0.6	0.3	3.2	5.8	8.3	10.3	11.4	11.5	11.4	10.7	9.7	9.5	7.7	5.6	3.0	— 0.1	— 0.6	— 1.1	4.2	4.6	— 0.4	12.2	— 1.4	13.6
26	— 1.1	— 1.4	— 2.4	— 3.1	— 3.3	— 3.0	— 0.7	0.8	3.5	5.9	7.2	7.6	6.9	6.6	7.3	8.3	8.2	7.1	6.8	6.5	5.0	4.8	4.2	4.4	4.5	3.7	4.1	— 0.4	8.5	— 3.4	11.9
27	4.5	4.4	4.4	4.6	4.8	5.2	6.1	7.2	7.7	8.6	8.4	8.4	10.7	11.6	11.1	11.4	9.3	7.7	7.3	6.9	6.6	6.4	6.6	6.3	5.9	7.4	8.4	— 1.0	11.8	4.4	7.4
28	5.9	5.9	6.4	6.1	5.3	5.7	7.9	9.6	11.0	12.3	13.3	14.4	15.9	12.6	11.1	9.5	9.1	8.8	6.9	5.9	5.7	5.6	5.0	4.4	4.9	8.5	9.3	— 0.8	16.0	4.2	11.8
29	4.9	5.5	5.8	5.8	6.3	6.7	7.8	9.5	10.3	12.0	14.7	16.8	16.8	15.8	9.8	9.5	7.5	7.4	6.4	7.7	6.2	5.8	5.2	5.2	5.1	8.7	10.4	— 1.7	16.9	4.8	12.1
30	5.1	5.1	4.7	4.4	3.7	3.3	3.1	3.2	3.5	3.9	4.9	5.5	5.7	6.1	6.2	5.7	5.0	5.5	5.7	5.7	5.4	5.4	4.9	4.9	5.5	4.9	4.9	0.0	6.2	2.8	3.4
31	5.5	5.4	5.3	5.0	4.7	4.8	5.1	5.8	8.6	10.4	11.5	11.9	12.0	11.9	12.1	12.2	12.2	12.1	11.5	10.1	8.3	7.2	6.0	5.1	4.7	8.5	8.3	0.2	12.3	4.7	7.6
Среднее.	— 0.7	— 1.0	— 1.3	— 1.5	— 1.7	— 1.4	— 0.7	0.6	2.1	3.4	4.6	5.3	5.8	5.9	5.9	5.8	5.5	5.1	4.3	3.4	2.1	1.2	0.4	— 0.1	— 0.4	2.2	2.6	— 0.4	7.1	— 2.3	9.4

Число по новому стилю	12	1	2	3	4	5	6	7	8	9	10	11	Полдень.	1	2	3	4	5	6	7	8	9	10	11	12	Средняя съ 1ч н. до 12ч н.	$\frac{6^h + 1^h + 7^h}{3}$	Разность.	Максимумъ.	Минимумъ.	Разность.
1	4.7	3.8	3.6	3.9	4.8	5.7	6.1	6.5	6.6	7.7	7.8	9.5	11.9	6.6	5.6	4.4	3.8	3.2	3.2	2.6	2.5	2.3	2.0	1.8	1.5	5.0	5.1	—0.1	12.2	1.5	10.7
2	1.5	1.6	1.7	1.7	1.7	1.8	2.0	2.2	2.8	2.7	2.8	3.7	4.7	5.9	6.3	7.5	8.3	8.6	7.4	6.0	6.0	5.0	4.7	3.4	2.5	4.2	4.4	—0.2	8.6	1.5	7.1
3	2.5	1.4	0.1	0.8	0.0	1.0	1.8	4.0	5.0	7.0	8.8	8.8	8.3	6.4	7.1	8.0	8.0	8.1	8.4	8.1	7.8	6.2	5.5	2.2	1.0	5.2	5.5	—0.3	9.0	—0.4	9.4
4	1.0	0.8	—1.0	—0.6	—0.3	0.8	3.6	5.4	7.3	6.9	7.7	8.6	9.2	9.6	8.7	8.1	8.2	8.6	8.7	8.1	6.7	7.3	6.5	5.0	4.7	5.7	7.4	—1.7	9.6	—1.1	10.7
5	4.7	5.6	5.5	5.5	4.9	5.6	6.7	7.3	7.8	9.2	11.2	12.9	13.6	13.7	13.8	13.7	12.5	11.5	11.3	11.3	10.9	10.4	10.0	9.9	6.9	9.6	10.5	—0.9	14.3	4.7	9.6
6	6.9	6.4	5.3	5.0	3.7	3.7	3.7	3.0	3.8	5.3	8.1	9.8	10.5	11.1	11.4	11.3	10.4	10.8	9.8	8.7	7.8	7.2	6.0	5.6	5.4	7.3	7.1	0.2	12.2	3.0	9.2
7	5.4	5.6	5.7	5.8	6.7	7.6	8.3	10.2	11.9	12.6	12.3	12.1	11.8	13.3	13.6	12.2	11.5	11.4	10.5	10.3	10.3	9.8	9.6	9.5	9.0	10.0	11.1	—1.1	13.6	5.4	8.2
8	9.0	8.7	8.1	7.9	8.0	8.4	9.2	10.7	12.6	14.7	14.7	15.6	14.7	15.8	12.6	10.5	9.0	8.9	8.8	9.1	8.7	8.6	8.3	7.6	7.7	10.4	11.7	—1.3	15.9	7.6	8.3
9	7.7	7.8	8.0	7.3	8.4	9.4	8.9	9.2	10.6	12.8	13.2	12.8	11.0	9.6	9.1	8.3	8.2	7.2	6.3	6.1	5.9	5.5	4.5	4.3	4.3	8.4	8.1	0.3	13.4	4.3	9.1
10	4.3	4.2	3.9	3.4	3.4	3.3	3.3	3.4	3.6	3.6	4.3	4.9	5.6	5.6	5.9	6.1	6.2	6.5	6.5	6.4	6.3	6.0	5.6	5.3	5.0	4.9	5.0	—0.1	6.6	3.3	3.3
11	5.0	4.0	2.4	2.3	1.3	2.1	5.8	9.1	12.0	14.8	15.5	14.3	14.6	13.3	13.7	12.5	11.8	10.8	10.3	9.6	8.0	7.1	6.7	5.9	5.9	8.9	9.8	—0.9	16.0	1.1	14.9
12	5.9	5.2	4.9	3.8	4.3	4.5	5.1	7.0	8.7	9.4	11.3	11.3	12.4	12.6	12.5	13.0	12.4	12.5	12.4	11.0	9.1	6.8	4.0	2.4	1.8	8.3	8.8	—0.5	12.8	1.8	11.0
13	1.8	—0.6	—1.0	—0.7	—1.2	0.3	3.7	5.4	9.5	10.5	11.1	11.8	12.6	13.2	12.4	13.3	13.2	13.3	13.1	12.4	10.4	7.4	5.1	2.0	—0.6	7.4	8.7	—1.3	14.0	—1.5	15.5
14	—0.6	—1.7	—2.2	—3.7	—2.8	—0.9	1.6	4.8	8.5	10.2	12.8	14.9	15.8	16.6	16.1	17.3	16.2	14.4	13.2	12.2	10.5	6.4	4.0	3.2	2.3	7.8	9.3	—1.5	17.7	—3.7	21.4
15	2.3	0.5	—.3	—1.2	—2.9	—0.7	1.4	4.8	8.2	10.5	13.0	15.1	16.4	18.0	18.2	16.7	15.9	15.8	15.2	13.9	11.4	7.8	6.2	3.0	0.4	8.7	10.2	—1.5	18.7	—2.9	21.6
16	0.4	0.2	—0.7	—2.3	—0.5	1.5	5.0	6.5	8.2	9.5	11.1	13.0	13.7	14.4	15.0	14.4	14.1	13.0	11.8	11.1	10.3	8.4	7.0	4.7	4.0	8.0	9.8	—1.8	15.6	—2.3	17.9
17	4.0	4.4	3.7	4.5	3.9	6.0	6.7	7.1	6.0	6.9	8.2	9.4	11.0	9.4	9.7	10.5	8.7	8.3	8.2	7.0	5.8	5.6	5.6	5.1	4.9	6.9	7.4	—0.5	11.5	3.5	8.0
18	4.9	4.8	4.8	4.6	4.0	4.2	4.6	5.6	6.8	9.2	10.6	12.7	14.7	15.5	14.4	14.3	15.6	14.4	14.7	14.1	14.0	12.9	11.9	11.6	10.9	10.4	11.3	—0.9	15.9	4.0	11.9
19	10.9	9.4	8.8	8.4	7.1	7.9	8.4	9.3	9.3	9.5	10.7	11.1	11.1	12.4	13.8	14.4	13.6	13.2	12.8	12.0	11.3	10.9	9.9	9.3	10.2	10.6	10.9	—0.3	15.0	7.0	8.0
20	10.2	10.1	9.7	6.4	6.8	7.1	7.7	8.4	8.7	8.4	8.5	9.1	10.0	11.2	12.6	12.9	12.1	9.8	9.1	7.7	6.4	6.4	6.1	5.9	5.3	8.7	8.7	0.0	13.5	5.3	8.2
21	5.3	5.5	5.6	5.3	5.2	5.4	5.5	8.1	12.6	15.7	17.3	18.9	19.9	21.1	21.3	21.8	22.1	21.5	20.2	18.1	16.6	14.8	11.3	11.9	9.1	13.9	14.7	—0.8	22.2	5.2	17.0
22	9.1	8.0	6.5	5.3	6.3	7.6	9.3	13.3	16.8	18.7	19.9	21.0	21.1	20.8	20.6	20.0	18.5	17.0	16.3	14.9	13.8	11.8	10.2	6.6	5.7	13.8	15.3	—1.5	21.5	5.1	16.4
23	5.7	4.7	4.1	3.3	3.5	4.2	6.1	10.6	14.7	17.4	19.9	20.7	20.2	20.7	20.6	20.7	19.6	19.0	17.5	16.3	14.7	12.8	11.8	11.2	9.0	13.4	14.7	—1.3	20.9	3.3	17.6
24	9.0	8.8	6.2	5.7	6.2	8.1	11.0	13.6	15.2	16.0	16.3	17.2	17.8	17.5	17.8	14.8	14.1	13.9	12.9	11.2	9.4	8.6	7.4	6.8	6.1	11.8	13.2	—1.4	17.9	5.4	12.5
25	6.1	6.2	6.5	6.7	6.6	7.3	8.5	9.8	11.1	12.6	13.5	12.8	12.7	14.4	16.1	17.6	18.1	18.6	17.8	16.5	14.1	12.4	11.7	11.7	10.7	12.2	12.2	0.0	18.8	6.1	12.7
26	10.7	10.8	11.5	11.2	11.1	11.0	10.3	10.5	10.1	10.6	11.1	12.5	12.5	12.7	12.7	12.5	12.5	12.5	12.7	12.6	11.8	10.6	9.8	8.9	8.0	11.3	11.3	0.0	12.8	8.0	4.8
27	8.0	7.0	5.7	5.4	5.5	5.9	5.9	6.8	7.5	7.5	7.7	7.8	7.9	8.2	7.9	8.9	8.9	9.1	9.5	10.0	10.9	14.4	14.3	9.8	8.4	8.4	9.8	—1.4	14.5	5.4	9.1
28	8.4	7.7	7.8	7.5	7.0	7.0	6.2	5.6	5.4	5.5	5.5	5.7	5.4	5.6	5.4	5.5	5.7	6.6	6.8	6.2	5.4	4.0	3.6	3.0	0.8	5.8	5.1	0.7	8.4	0.8	7.6
29	0.8	1.8	0.2	—0.5	—0.3	0.7	2.3	4.0	7.1	9.6	10.7	12.9	14.4	15.1	14.9	14.5	14.6	14.4	13.3	12.3	10.9	9.2	5.7	5.1	3.6	8.1	9.4	—1.3	15.3	—0.8	16.1
30	3.6	2.9	1.2	0.5	—0.1	0.9	3.4	5.9	11.9	13.9	15.0	16.0	15.8	16.0	16.6	16.6	15.7	15.6	15.6	14.2	12.6	10.6	7.9	4.6	4.0	9.9	10.8	—0.9	16.8	—0.2	17.0
31																															
Среднее.	5.3	4.9	4.2	3.8	3.7	4.6	5.7	7.3	9.0	10.3	11.4	12.2	12.7	12.9	12.9	12.7	12.3	12.0	11.5	10.7	9.7	8.6	7.4	6.2	5.3	8.8	9.6	—0.8	14.5	2.7	11.8

Число по новому стилю.	12	1	2	3	4	5	6	7	8	9	10	11	Полдень.	1	2
1	4.0	1.7	1.1	0.5	—0.7	0.7	3.3	7.4	12.5	14.8	16.3	17.6	17.6	18.0	18.7
2	10.0	9.2	9.6	6.8	6.6	7.0	8.6	9.5	12.3	13.6	15.1	16.8	18.2	18.8	17.6
3	4.7	2.9	1.1	—0.5	—0.3	0.9	2.8	4.6	5.9	10.0	11.0	10.4	10.4	9.4	11.7
4	8.1	7.8	7.1	6.4	6.1	6.5	6.9	7.2	7.6	8.2	8.8	9.6	9.8	10.6	11.9
5	8.4	7.8	7.3	7.0	6.8	6.8	7.4	8.0	8.2	8.5	8.9	10.1	10.5	11.8	12.2
6	7.0	6.7	6.1	5.9	5.5	6.1	6.7	7.7	10.5	12.6	14.2	16.5	18.6	19.2	20.0
7	8.1	7.6	6.5	6.5	6.3	5.1	6.1	10.0	13.4	16.3	18.5	20.0	21.7	21.5	22.0
8	8.4	7.3	5.4	4.5	2.9	4.0	7.6	14.3	14.9	18.3	18.6	19.8	20.8	21.8	21.5
9	10.8	10.2	11.0	11.3	12.1	12.4	13.0	13.6	14.1	14.3	14.9	15.5	15.5	14.5	14.1
10	9.8	10.0	9.9	9.9	10.3	10.4	10.6	10.3	10.4	10.5	10.4	10.3	10.2	10.0	9.7
11	8.5	8.3	8.2	8.3	8.3	8.3	8.8	9.2	9.6	10.2	11.3	11.9	12.4	12.5	12.8
12	10.2	10.2	10.0	10.1	10.0	9.9	10.0	10.2	10.3	10.5	10.0	10.3	10.3	10.3	10.0
13	9.2	9.0	8.7	8.8	8.6	8.5	9.0	9.2	10.0	10.3	10.3	10.9	11.2	11.0	10.8
14	5.5	5.5	5.4	5.3	5.3	5.6	5.9	6.6	7.3	8.9	10.3	12.7	13.9	13.3	14.7
15	5.3	5.1	5.2	5.2	5.2	5.4	5.7	6.3	7.4	9.5	11.1	13.4	14.9	15.1	14.9
16	9.1	8.4	8.3	8.1	7.4	7.2	9.3	10.4	13.9	15.6	17.5	18.8	19.9	21.4	21.4
17	9.1	8.4	7.9	7.4	7.2	7.3	7.4	8.0	8.4	9.3	10.6	11.9	15.2	18.3	19.9
18	6.9	7.6	6.8	4.8	5.6	5.7	7.3	9.3	13.9	17.8	21.3	23.3	24.8	26.0	26.3
19	12.7	12.4	8.0	6.1	5.9	6.0	8.5	11.2	14.1	15.5	17.6	17.5	18.7	19.7	20.4
20	5.4	4.1	3.5	2.8	2.6	1.8	2.7	6.0	9.7	13.6	15.4	16.4	17.7	17.7	17.1
21	6.9	7.2	7.4	7.6	7.8	8.0	9.0	10.3	11.6	12.9	14.1	15.3	17.1	18.2	19.4
22	7.5	7.2	6.3	5.5	5.1	5.5	7.5	10.4	14.0	17.5	20.1	22.6	24.3	25.8	26.7
23	11.6	13.5	11.3	11.4	12.5	11.9	14.7	16.6	19.0	20.1	20.6	20.8	21.0	22.2	22.6
24	11.9	12.0	12.3	12.7	12.6	12.6	12.8	13.2	13.3	13.6	13.9	14.7	14.5	13.8	12.5
25	10.8	10.7	10.7	10.8	10.8	10.9	11.2	11.9	12.8	13.5	14.2	15.0	16.6	16.7	17.9
26	8.6	8.3	7.7	7.6	7.4	7.4	8.0	9.0	11.2	14.2	17.4	17.4	17.6	19.0	19.1
27	9.9	9.0	7.8	7.0	6.1	6.5	8.3	11.8	13.0	15.9	18.1	19.0	19.5	19.7	20.7
28	10.9	10.6	11.0	10.2	10.6	11.1	11.5	12.1	12.3	12.6	13.1	14.3	13.8	14.9	15.2
29	9.5	9.7	10.4	10.5	10.3	10.4	10.4	11.1	11.7	12.6	13.4	14.4	15.3	16.2	16.4
30	10.5	10.2	10.2	10.3	10.1	10.1	10.2	10.2	10.5	10.9	11.2	11.9	13.1	14.9	17.4
31	12.4	12.1	10.9	9.7	9.7	9.7	11.5	13.4	15.4	17.5	18.5	19.2	20.6	22.6	22.3
Среднее.	8.8	8.4	7.8	7.4	7.2	7.4	8.5	10.0	11.6	13.2	14.4	15.4	16.3	16.9	17.4

3	4	5	6	7	8	9	10	11	12	Средняя съ 1^h н до 12^h н	$\frac{7^h+1^h+9^h}{3}$	Разность.	Максимумъ.	Минимумъ.	Разность.
18.0	18.7	18.0	17.9	16.2	14.9	13.9	12.4	10.4	10.0	11.6	13.1	—1.5	19.7	—0.9	20.6
17.6	15.8	15.1	14.7	12.5	10.6	7.4	5.9	5.3	4.7	11.8	11.9	—0.1	19.8	4.7	15.1
15.5	13.1	13.8	12.5	11.2	10.3	9.9	8.9	7.6	8.1	7.8	8.0	—0.2	14.0	—1.0	15.0
12.6	12.8	13.2	12.3	11.0	10.4	9.8	8.9	8.7	8.4	9.3	9.2	0.1	13.2	6.0	7.2
12.6	12.1	12.3	11.9	11.7	10.5	8.4	8.0	7.4	7.0	9.3	9.4	—0.1	12.8	6.8	6.0
20.0	20.5	17.9	17.5	15.0	14.0	12.4	10.1	9.0	8.1	12.5	13.1	—0.6	20.6	5.5	15.1
21.8	22.0	21.3	20.9	19.5	17.4	14.0	12.9	8.7	8.4	14.5	15.2	—0.7	22.2	4.9	17.3
21.4	19.7	18.5	18.5	17.1	16.4	14.2	12.4	11.3	10.8	14.2	16.8	—2.6	22.7	2.9	19.8
15.3	14.0	14.0	12.7	11.0	10.3	10.0	9.8	10.0	9.8	12.7	12.7	0.0	16.1	9.8	6.3
9.8	9.8	9.2	8.7	8.7	8.7	8.6	8.5	8.5	8.5	9.7	9.6	0.1	10.7	8.5	2.2
13.8	13.0	13.6	13.5	11.3	10.3	10.2	10.5	10.5	10.2	10.6	10.6	0.0	13.6	8.2	5.4
9.4	9.6	9.9	10.0	9.8	9.6	9.6	9.4	9.2	9.2	9.9	10.0	—0.1	10.6	9.2	1.4
11.7	10.9	9.7	8.8	7.7	7.0	6.4	5.9	5.8	5.5	9.1	8.9	0.2	11.9	5.5	6.4
14.5	13.0	13.7	13.2	11.8	9.5	7.0	6.1	5.4	5.3	9.2	9.0	0.2	15.2	5.3	9.9
14.8	15.0	15.4	14.6	14.4	13.8	12.2	9.5	9.1	9.1	10.4	11.2	—0.8	15.8	5.1	10.7
20.4	20.8	19.7	16.4	13.1	10.3	10.0	9.7	9.6	9.1	13.6	13.9	—0.3	22.2	7.0	15.2
19.4	17.9	18.1	14.7	14.3	11.8	10.0	9.3	7.8	6.9	11.6	12.1	—0.5	19.9	7.1	12.8
26.7	22.3	17.9	18.4	17.0	14.2	11.8	10.0	8.9	12.7	14.9	15.7	—0.8	26.9	4.8	22.1
15.6	19.4	17.2	16.5	15.5	14.0	11.1	9.9	7.0	5.4	13.3	14.0	—0.7	21.4	5.4	16.0
16.8	17.1	17.2	12.9	10.1	8.7	7.0	7.1	7.1	6.9	10.1	10.2	—0.1	17.9	1.8	16.1
20.3	17.3	15.8	12.7	12.4	10.9	9.9	8.4	7.9	7.5	12.0	12.8	—0.8	20.8	6.9	13.9
27.2	25.5	25.1	22.5	20.7	20.0	18.4	15.1	11.4	11.6	16.4	18.2	—1.8	27.8	4.9	22.9
21.6	21.3	19.0	20.1	17.0	14.7	14.0	12.8	12.1	11.9	16.8	17.6	—0.8	22.6	10.7	11.9
12.5	12.3	11.9	11.6	11.3	10.9	10.8	10.5	10.7	10.8	12.4	12.6	—0.2	15.1	10.5	4.6
18.4	18.8	17.8	17.6	17.0	14.2	13.0	10.7	9.0	8.6	13.7	13.9	—0.2	19.4	8.6	10.8
19.0	20.5	20.5	19.4	17.7	16.4	14.6	12.0	10.6	9.9	13.8	14.2	—0.4	20.9	7.2	13.7
21.1	21.0	21.0	19.9	18.4	16.2	13.7	12.6	12.1	10.9	14.5	15.1	—0.6	21.1	6.1	15.0
15.4	15.8	15.8	15.1	15.2	14.0	12.2	9.8	9.6	9.5	12.8	13.1	—0.3	16.3	9.3	7.0
16.3	17.3	16.8	16.2	14.8	12.9	11.4	10.8	10.5	10.5	12.9	12.9	0.0	17.5	9.5	8.0
18.2	18.0	17.2	14.2	13.1	12.9	12.9	13.0	12.8	12.4	12.7	12.7	0.0	18.2	10.1	8.1
22.0	21.2	19.3	17.6	15.6	14.1	13.2	12.3	11.6	11.7	15.5	16.4	—0.9	23.6	9.3	14.3
17.4	17.0	16.3	15.3	13.9	12.6	11.2	10.1	9.2	9.0	12.2	12.7	—0.5	18.5	6.4	12.1

Число по новому стилю.	12	1	2	3	4	5	6	7	8	9	10	11	Полдень.	1	2
1	11.7	11.9	11.3	11.2	11.4	10.9	12.1	13.4	15.1	17.9	20.5	19.2	17.4	16.7	16.4
2	10.9	10.6	10.9	10.9	11.2	11.4	11.7	13.1	14.8	16.0	17.3	18.3	19.8	19.3	20.0
3	6.1	5.3	5.0	4.5	4.6	5.7	7.8	10.6	13.9	17.7	19.1	20.2	20.5	21.4	21.6
4	11.2	11.8	11.9	12.0	12.5	12.9	13.2	13.3	13.0	12.9	12.8	12.8	13.3	14.0	14.8
5	10.8	10.5	10.4	10.1	10.4	10.7	11.2	12.0	12.9	13.5	13.9	14.1	14.0	14.0	12.9
6	11.1	10.7	10.5	10.4	10.1	10.3	10.4	10.6	11.3	11.9	11.7	12.3	12.3	12.2	10.9
7	7.9	7.5	7.6	7.7	7.5	7.6	8.3	9.2	10.5	11.6	12.3	12.4	13.0	13.8	14.2
8	8.5	8.4	8.3	8.2	8.2	8.2	8.9	9.6	10.0	10.7	12.0	13.4	13.7	15.8	16.5
9	2.8	1.9	2.2	0.7	0.8	0.5	1.3	2.6	4.5	7.4	11.7	14.5	16.2	17.6	18.2
10	4.5	4.6	3.5	3.5	3.3	1.7	3.7	7.2	10.4	13.5	16.5	18.4	18.5	18.8	18.5
11	9.4	9.5	9.8	9.4	8.3	8.6	9.3	12.2	13.9	15.5	17.1	18.4	19.1	20.0	19.8
12	8.0	7.3	6.7	6.5	6.2	6.5	6.6	7.4	8.9	9.7	11.2	13.3	15.2	16.4	15.9
13	8.1	7.9	8.0	8.1	8.1	8.2	8.5	9.2	9.4	10.2	10.8	11.2	11.2	11.4	11.2
14	10.6	10.7	10.7	10.6	10.5	10.6	10.6	11.2	12.1	13.7	15.4	16.2	16.3	16.6	17.1
15	10.3	11.1	10.6	11.1	10.9	11.2	11.4	11.8	12.7	13.3	13.8	14.1	14.2	15.5	15.9
16	6.9	5.3	5.5	5.7	5.8	6.3	7.3	8.6	10.0	14.7	18.5	21.0	22.7	24.0	24.6
17	13.9	13.4	12.8	13.1	13.4	15.0	15.5	16.5	16.8	16.9	16.2	17.1	18.2	18.3	18.5
18	12.8	12.6	12.6	11.4	10.9	10.2	10.0	10.0	9.8	9.4	9.3	9.4	9.7	10.0	10.5
19	10.9	10.9	10.7	10.6	10.6	10.3	10.2	10.2	10.5	10.8	11.5	12.1	12.9	12.4	12.4
20	8.5	8.7	9.1	9.2	9.1	9.0	9.1	9.8	10.5	11.1	11.7	13.0	12.5	14.4	14.9
21	1.6	1.1	1.0	1.0	1.5	1.5	3.2	4.5	7.3	9.3	13.0	13.6	13.6	13.2	16.3
22	3.2	3.8	3.3	4.4	4.5	3.6	3.4	5.0	8.8	13.3	14.4	15.7	16.0	15.3	14.1
23	10.6	10.3	10.8	10.0	10.3	11.2	10.9	10.6	10.7	10.7	11.3	11.3	12.1	12.0	12.6
24	8.9	9.1	9.1	8.9	8.6	8.6	8.9	9.0	9.6	10.1	10.9	13.7	13.9	12.7	14.0
25	3.7	2.5	2.8	2.7	3.5	3.0	5.0	5.8	7.1	9.5	13.4	14.9	14.8	14.0	13.2
26	10.3	9.5	9.7	9.1	9.7	9.5	9.8	10.5	11.8	11.8	12.4	13.3	14.7	15.8	16.8
27	9.8	8.5	8.7	5.7	5.2	4.6	4.5	6.1	8.3	10.7	12.6	15.3	16.6	18.3	19.7
28	6.0	6.0	6.1	5.7	5.6	5.8	5.8	5.6	6.2	6.9	7.3	7.7	8.7	9.4	9.6
29	— 0.4	0.0	— 0.4	— 1.0	— 1.0	*0.5	*0.0	0.2	*2.0	*4.0	*6.0	*8.0	*10.0	12.0	13.4
30	— 0.3	— 1.5	— 2.8	— 3.9	— 4.4	— 4.4	— 4.0	— 1.7	2.2	6.5	11.1	15.2	16.4	17.8	18.3
31	10.3	10.0	10.4	10.0	9.9	9.7	10.2	10.7	12.0	12.6	12.9	13.7	12.2	12.1	11.2
Среднее.	8.0	7.7	7.6	7.3	7.3	7.4	7.9	8.9	10.2	11.7	13.2	14.3	14.8	15.3	15.6

3	4	5	6	7	8	9	10	11	12	Средняя съ 1^h н. до 12^h н.	$\frac{7^h + 1^h + 9^h}{3}$	Разность.	Максимумъ.	Минимумъ.	Разность.
18.0	18.1	17.9	17.8	17.3	16.0	14.8	14.3	11.0	10.9	15.1	15.0	0.1	21.4	10.8	10.6
20.5	20.4	20.3	19.9	25.2	11.0	9.4	7.6	7.1	6.1	14.4	13.9	0.5	21.1	6.1	15.0
22.0	22.4	22.1	20.2	19.3	18.4	17.2	14.6	13.0	11.2	14.8	16.4	— 1.6	22.7	4.5	18.2
14.7	14.2	14.6	14.4	13.4	13.1	12.6	12.1	11.6	10.8	13.0	13.3	— 0.3	14.8	10.8	4.0
13.1	12.7	12.7	12.4	12.0	12.1	11.4	11.3	11.2	11.1	12.1	12.5	— 0.4	14.2	10.1	4.1
11.2	11.3	12.1	11.4	10.4	9.5	9.0	8.6	8.5	7.9	10.7	10.6	0.1	12.6	7.9	4.7
15.0	14.3	11.8	10.6	10.3	9.6	8.7	8.1	8.3	8.5	10.3	10.6	— 0.3	15.2	7.4	7.8
15.8	14.7	13.7	13.5	12.2	9.8	8.2	6.5	4.9	2.8	10.7	11.2	— 0.5	16.5	2.8	13.7
19.3	19.3	18.0	14.1	11.4	11.2	9.2	7.8	6.0	4.5	9.2	9.8	— 0.6	19.3	0.4	18.9
15.6	17.9	16.5	15.6	15.0	13.0	12.2	10.3	9.4	9.4	11.6	12.7	— 1.1	19.8	1.7	18.1
19.9	20.1	19.0	17.3	16.4	15.3	13.2	12.1	10.1	8.0	14.3	15.1	— 0.8	20.1	7.9	12.2
13.7	12.9	11.8	10.8	10.5	9.8	9.6	9.3	8.5	8.1	10.1	11.1	— 1.0	16.6	6.2	10.4
11.0	11.0	11.0	10.8	10.8	10.8	10.9	10.7	10.6	10.6	10.0	10.5	— 0.5	11.5	7.8	3.7
17.2	15.7	14.4	13.6	12.2	11.9	11.2	9.9	10.5	10.3	12.9	13.0	— 0.1	17.3	9.9	7.4
17.1	17.9	18.7	18.1	15.0	11.7	10.4	8.4	7.3	6.9	13.0	12.6	0.4	18.8	6.6	12.2
25.1	24.8	23.8	22.5	20.3	17.5	16.7	15.9	15.3	13.9	15.5	16.4	— 0.9	25.1	5.3	19.8
18.1	17.3	16.3	15.8	15.2	14.5	14.0	13.3	13.3	12.8	15.5	16.3	— 0.8	18.9	12.7	6.2
11.1	11.0	10.9	11.2	11.4	11.5	11.4	10.9	10.9	10.9	10.7	10.5	0.2	12.8	9.2	3.6
12.4	10.3	9.6	9.1	9.0	8.7	8.5	8.4	8.6	8.5	10.4	10.4	0.0	12.9	8.4	4.5
14.9	14.2	13.2	12.4	10.1	7.8	6.8	4.7	3.4	1.6	10.2	10.3	— 0.1	15.3	1.6	13.7
15.7	15.0	14.7	13.6	12.1	8.9	8.4	5.8	4.2	3.2	8.4	8.7	— 0.3	16.3	0.8	15.5
14.4	14.2	13.8	13.1	12.3	12.3	11.8	11.9	11.4	10.6	10.3	10.7	— 0.4	16.0	2.3	13.7
12.1	12.2	12.2	12.1	11.6	10.2	9.7	9.2	9.0	8.9	10.9	10.8	0.1	12.6	8.9	3.7
14.1	14.5	14.3	12.8	8.2	6.6	5.7	5.2	3.9	3.7	9.9	9.1	0.8	14.5	3.4	11.1
13.1	13.2	12.7	12.5	12.0	11.3	11.1	10.9	10.7	10.3	9.4	10.3	— 0.9	15.0	2.5	12.5
17.6	17.4	16.8	15.9	14.5	10.6	9.2	9.2	9.6	9.8	12.3	11.8	0.5	17.7	9.1	8.6
16.4	13.6	13.9	9.2	8.3	8.0	7.4	6.6	6.6	6.0	10.1	10.6	— 0.5	20.1	4.2	16.9
11.4	11.4	11.1	10.5	9.8	5.3	4.1	3.9	1.6	— 0.4	7.0	6.4	0.6	12.1	— 0.6	12.7
12.8	13.0	12.1	10.4	8.5	6.9	5.4	4.7	2.5	— 0.3	5.4	5.9	— 0.5	14.2	— 1.5	15.7
18.6	17.9	16.6	14.5	13.2	12.0	12.6	11.6	11.1	10.3	8.2	9.6	— 1.4	19.1	— 4.7	23.8
11.0	11.3	11.6	11.5	11.4	11.2	12.0	12.1	12.2	12.6	11.4	11.6	— 0.2	14.0	9.5	4.5
15.7	15.3	14.8	13.8	12.6	11.2	10.4	9.5	8.8	8.0	11.2	11.5	— 0.3	16.7	5.5	11.2

Число по новому стилю	12	1	2	3	4	5	6	7	8	9	10	11	Полдень.	1	2
1	12.6	12.4	12.8	12.5	12.2	11.9	11.8	12.4	13.1	13.4	13.5	14.2	15.1	15.6	15.5
2	14.2	14.2	14.6	14.1	14.2	13.6	13.2	13.5	14.6	14.5	15.4	15.3	16.5	17.4	14.7
3	10.9	10.6	10.7	10.5	10.5	10.1	10.2	10.5	10.8	11.9	12.4	12.6	12.0	12.4	12.0
4	11.2	11.1	11.2	11.0	10.9	10.8	10.8	11.4	11.6	12.0	11.8	13.1	12.6	12.4	13.4
5	8.9	9.0	8.6	8.3	8.0	7.9	7.9	8.5	8.8	9.6	11.1	11.1	11.0	11.6	12.6
6	8.1	8.3	9.3	9.3	9.7	9.7	9.7	10.0	10.5	11.6	12.7	13.9	14.4	14.4	14.2
7	8.0	8.0	8.0	7.9	8.0	8.2	8.3	8.2	8.4	9.4	9.9	9.9	10.4	10.1	10.2
8	7.9	7.7	7.7	7.7	7.7	7.8	7.8	7.7	8.4	8.3	8.4	8.0	8.7	10.1	11.4
9	6.0	6.0	6.3	6.4	6.3	6.2	6.1	6.4	6.5	7.3	7.6	8.4	9.3	10.0	10.3
10	6.5	6.2	6.4	6.3	7.3	7.1	7.1	8.5	9.6	9.6	10.6	11.2	11.5	12.8	12.2
11	7.0	6.9	6.7	6.8	6.8	6.8	7.0	7.6	9.1	9.9	11.6	12.4	11.6	11.6	11.7
12	9.7	10.3	10.3	10.1	9.6	9.8	8.5	8.3	8.4	8.7	8.7	8.3	8.7	8.9	9.3
13	1.9	0.7	0.0	0.3	0.7	1.0	0.7	0.9	3.7	6.7	8.9	11.8	12.8	13.9	14.0
14	3.9	2.2	2.4	3.5	3.7	4.1	4.4	5.2	6.3	7.4	9.4	10.3	10.7	11.4	11.6
15	6.2	4.7	4.0	3.6	2.8	2.7	2.2	1.8	3.1	6.1	8.5	11.4	11.4	12.0	12.9
16	2.3	2.4	1.7	*1.0	*1.0	*1.0	*1.0	1.2	3.3	5.6	8.4	10.0	12.6	13.4	14.2
17	1.9	1.0	0.8	1.1	1.5	1.7	2.3	2.8	3.6	6.8	10.4	13.1	14.5	14.0	14.7
18	1.7	1.1	0.6	0.4	— 0.7	— 1.6	— 1.4	— 1.4	0.2	2.0	4.4	8.2	10.7	12.0	11.7
19	— 2.9	— 3.9	— 4.0	— 4.4	— 3.6	— 2.7	— 2.3	— 1.6	— 0.2	2.2	5.3	5.0	6.7	8.2	10.1
20	0.1	— 1.0	— 0.9	— 1.3	— 2.6	— 3.0	— 3.4	— 1.0	1.2	3.6	6.7	10.1	13.0	13.7	14.3
21	2.1	2.5	2.4	2.5	2.4	2.4	1.9	2.1	3.7	5.1	8.1	10.2	11.9	13.0	13.8
22	7.1	6.6	7.5	7.8	8.1	8.0	7.7	8.0	8.3	8.3	8.7	8.8	9.3	9.2	9.6
23	3.6	3.0	2.7	2.1	2.3	2.5	2.1	1.6	2.2	3.7	4.6	5.9	8.5	10.3	12.0
24	1.9	2.0	1.4	0.8	— 0.8	— 1.6	— 2.1	— 1.8	— 0.8	1.2	4.4	7.5	3.9	11.5	11.6
25	— 4.0	— 4.5	— 2.9	— 3.2	— 3.0	— 2.1	— 2.2	— 2.2	— 0.8	— 0.7	0.6	2.8	10.2	6.3	8.8
26	— 2.1	— 2.2	— 1.9	— 1.5	— 0.9	— 0.7	0.0	0.1	0.3	0.8	1.9	3.3	5.3	7.4	7.2
27	— 4.0	— 4.3	— 4.3	— 4.3	— 4.8	— 4.7	— 4.4	— 4.1	— 3.3	— 2.1	— 0.6	3.0	6.8	9.0	10.6
28	— 0.9	— 0.8	— 1.6	— 1.6	— 2.2	— 2.8	— 3.6	— 3.8	— 2.5	— 0.4	4.4	9.4	11.8	12.9	13.5
29	1.3	— 0.7	— 0.7	— 1.7	— 2.1	— 2.7	— 2.4	— 1.3	0.5	2.4	6.2	7.3	7.5	7.8	8.4
30	0.6	0.5	0.9	1.3	0.9	0.9	1.0	1.2	2.4	3.7	5.8	7.8	9.1	7.8	8.6
31															
Среднее.	4.4	4.0	4.0	3 9	3.8	3.7	3.7	4.0	5.0	6.3	8.0	9.5	10.6	11.9	11.5

3	4	5	6	7	8	9	10	11	12	Средняя съ 1ч н. до 12ч н.	$\frac{7^h + 1^h + 9^h}{3}$	Разность.	Максимумъ.	Минимумъ.	Разность
15.5	15.7	15.8	15.8	15.2	14.8	14.7	14.6	14.6	14.2	14.0	14.2	— 0.2	16.0	11.7	4.3
15.4	17.9	18.3	16.8	14.9	12.8	12.1	11.8	11.5	10.9	14.6	14.3	0.3	18.5	10.9	7.6
13.1	12.4	12.2	12.4	12.0	11.4	11.0	10.9	11.3	11.2	11.5	11.3	0.2	13.1	10.0	3.1
12.1	11.1	11.0	10.4	9.6	9.3	9.0	9.0	9.0	8.9	11.0	10.9	0.1	13.5	8.9	4.6
11.6	13.0	12.8	12.1	10.1	9.3	8.6	8.5	8.3	8.1	9.9	9.6	0.3	13.1	7.8	5.3
15.5	12.6	11.7	10.9	10.4	9.2	8.4	8.3	8.1	8.0	10.8	10.9	— 0.1	14.8	8.0	6.8
10.1	10.2	9.5	9.1	8.7	8.3	8.1	7.8	8.0	7.9	8.9	8.8	0.1	10.5	7.9	2.6
10.6	10.5	10.5	7.9	6.6	6.6	6.7	6.6	6.4	6.0	8.2	8.2	0.0	11.4	6.0	5.4
10.4	10.4	10.2	8.8	8.4	8.2	7.7	7.9	7.2	6.5	7.9	8.0	— 0.1	10.6	5.9	4.7
11.0	10.5	9.9	9.2	8.6	8.2	8.0	7.3	7.1	7.0	8.9	9.8	— 0.9	13.3	6.1	7.2
11.5	11.3	10.5	9.9	9.6	9.5	9.4	9.5	9.5	9.7	9.4	9.5	— 0.1	12.5	6.7	5.8
5.8	10.8	10.5	9.6	8.0	6.8	4.0	3.9	2.8	1.9	8.3	7.1	1.2	10.8	1.9	8.9
14.1	13.3	11.7	9.4	7.3	5.3	3.9	4.4	3.0	3.9	6.3	6.2	0.1	14.4	0.0	14.4
11.6	11.6	11.4	10.5	9.9	9.6	8.1	7.3	6.8	6.2	7.7	8.2	— 0.5	12.0	1.7	10.3
13.0	13.2	11.6	9.0	7.4	4.5	3.2	1.5	1.6	2.3	6.5	5.7	0.8	15.1	0.8	14.3
14.1	14.0	12.2	9.8	7.8	6.5	5.0	3.8	3.3	1.9	6.5	6.5	0.0	14.9	— 0.4	15.3
13.2	13.1	12.4	9.4	9.1	6.6	5.8	3.4	2.7	1.7	6.9	7.5	— 0.6	15.3	0.5	14.8
10.5	9.6	8.2	5.9	2.8	1.1	1.2	— 0.7	— 2.0	— 2.9	3.4	3.9	— 0.5	12.3	— 3.5	15.8
11.4	11.1	12.1	9.3	5.5	2.2	0.7	0.4	0.8	0.1	2.8	2.4	0.4	12.4	— 4.5	16.9
14.5	15.0	14.3	12.3	9.7	6.8	5.8	2.6	2.0	2.1	5.6	6.2	— 0.6	15.0	— 3.8	18.8
13.0	12.2	11.6	9.9	9.0	9.0	9.0	8.7	8.2	7.1	7.4	8.0	— 0.6	14.1	1.5	12.6
9.9	9.4	9.0	8.6	8.2	7.5	7.2	5.5	3.4	3.6	7.9	8.1	— 0.2	10.0	3.3	6.7
12.4	11.7	9.5	7.4	5.2	3.4	2.2	1.1	1.5	1.9	5.0	4.7	0.3	12.5	0.9	11.6
10.9	10.6	9.4	5.7	2.9	1.0	— 0.2	— 1.1	— 3.1	— 4.0	3.3	3.2	0.1	12.0	— 4.0	16.0
10.3	10.3	8.8	5.7	2.0	1.5	0.1	— 1.7	— 3.3	— 2.1	1.3	1.4	— 0.1	10.4	— 4.6	15.0
7.2	7.7	6.9	5.5	4.6	1.0	— 1.4	— 2.0	— 3.4	— 4.0	1.8	2.0	— 0.2	8.2	— 4.1	12.3
10.8	10.3	7.1	5.4	3.1	2.8	2.0	0.5	— 0.8	— 0.9	1.3	2.3	— 1.0	11.1	— 4.9	16.0
13.2	12.7	11.5	7.3	5.4	4.1	2.6	3.5	0.7	1.3	3.9	3.9	0.0	13.5	— 3.8	17.3
8.1	7.8	7.4	6.3	4.4	2.0	1.2	1.2	1.1	0.6	2.9	2.6	0.3	8.7	— 2.7	11.4
7.7	7.7	7.1	5.6	4.4	3.6	3.4	3.4	3.6	3.3	4.2	4.1	0.1	9.4	0.5	8.9
11.3	11.2	10.5	9.2	7.7	6.4	5.6	4.9	4.3	4.1	6.9	7.0	— 0.1	12.6	2.2	10.4

Число по новому стилю.	12	1	2	3	4	5	6	7	8	9	10	11	Полдень.	1	2
1	3.3	3.3	3.4	3.9	3.8	3.9	3.9	4.1	4.4	5.1	6.3	7.6	7.8	7.8	7.4
2	5.6	5.5	5.4	5.2	5.0	4.9	4.7	4.9	5.3	5.9	6.8	7.0	6.8	7.3	6.7
3	1.6	1.7	2.0	2.4	2.4	2.3	2.5	3.0	3.2	4.3	5.5	5.5	6.5	5.6	6.5
4	3.8	3.4	3.4	3.2	3.0	2.8	2.9	3.1	3.5	4.4	5.4	6.4	7.6	8.1	8.3
5	4.3	4.6	4.4	5.0	4.7	4.5	4.3	3.2	3.9	4.8	6.7	4.8	6.3	4.7	2.6
6	— 0.1	0.4	0.7	0.9	1.4	1.7	1.7	2.0	2.6	3.6	3.7	3.5	4.0	4.6	4.4
7	0.5	0.4	0.2	— 0.6	— 1.0	— 1.4	— 1.2	— 0.8	— 0.1	0.6	1.6	3.5	3.6	5.0	5.8
8	— 5.3	— 5.9	— 6.7	— 7.2	— 6.6	— 6.9	— 7.1	— 7.5	— 6.0	— 3.8	— 1.7	0.5	1.9	3.1	4.8
9	2.1	2.5	1.5	1.4	1.1	0.9	0.9	0.8	1.2	3.0	5.7	6.7	7.5	8.0	8.3
10	— 0.4	— 0.5	— 0.3	— 0.2	— 0.7	— 0.7	— 1.1	— 2.1	— 1.5	0.2	2.5	4.2	6.0	7.0	7.0
11	2.5	2.7	2.5	2.7	2.1	2.0	2.7	3.0	4.0	4.6	5.5	6.3	7.8	7.8	8.7
12	3.4	3.5	3.5	3.3	3.7	4.7	4.5	4.0	5.3	6.6	7.9	8.5	8.8	9.4	9.2
13	6.4	6.2	6.2	6.3	6.1	5.8	5.4	5.1	5.3	5.4	5.7	5.7	5.8	5.9	5.9
14	3.3	2.6	2.7	2.5	*2.4	*2.2	*2.0	1.8	1.8	3.3	3.7	4.3	4.2	4.0	4.2
15	0.0	— 0.3	— 0.8	— 2.1	— 1.8	— 2.0	— 1.9	— 1.7	— 1.1	— 0.1	0.7	2.8	3.4	3.8	4.3
16	— 0.3	— 1.9	— 2.6	— 3.5	— 4.1	— 3.4	— 3.7	— 3.9	— 2.8	— 2.0	— 0.5	1.7	5.2	7.9	8.7
17	0.9	0.2	— 0.1	— 0.7	— 0.7	— 0.8	— 0.9	— 0.9	— 0.5	0.6	2.1	4.2	5.8	6.7	8.1
18	— 2.7	— 3.8	— 3.4	— 2.9	— 2.6	— 2.9	— 4.1	— 5.4	— 5.1	— 2.8	— 0.8	1.7	4.4	6.4	8.5
19	— 2.2	— 2.7	— 2.7	— 1.8	— 4.3	— 4.2	— 4.1	— 4.2	— 2.4	— 0.6	2.2	4.0	6.0	6.9	8.4
20	— 5.2	— 5.8	— 6.3	— 5.6	— 5.4	— 4.7	— 3.8	— 2.9	— 2.6	— 1.8	— 0.7	0.5	2.5	4.0	5.3
21	— 0.9	— 0.9	— 0.8	— 0.6	— 0.6	— 0.6	— 0.9	— 1.0	— 1.6	— 1.7	0.1	— 0.3	1.4	2.4	3.3
22	— 5.6	— 6.3	— 7.1	— 7.3	— 7.6	— 8.5	— 7.3	— 6.8	— 5.5	— 3.8	— 2.2	1.5	2.4	2.2	1.6
23	1.0	0.8	0.8	0.8	0.8	0.8	0.6	0.1	— 0.2	1.2	1.7	2.4	2.5	2.5	2.0
24	— 3.1	— 3.1	— 2.9	— 2.7	— 2.5	— 2.4	— 1.5	— 1.6	— 1.3	— 0.5	0.3	0.1	0.4	0.5	0.7
25	— 2.8	— 2.5	— 2.5	— 2.6	— 2.5	— 2.5	— 2.8	— 2.7	— 2.6	— 2.1	— 1.5	— 1.5	— 1.0	— 1.1	— 1.2
26	— 8.7	— 9.1	— 8.9	— 8.9	— 7.8	— 9.0	— 8.7	— 7.6	— 7.1	— 6.5	— 5.7	— 4.5	— 2.8	— 2.7	— 3.0
27	— 3.3	— 3.3	— 2.5	— 2.1	— 1.8	— 1.8	— 1.9	— 1.7	— 1.5	— 1.3	— 0.5	— 0.2	— 0.8	— 0.9	— 0.8
28	— 3.6	— 3.9	— 3.9	— 4.2	— 4.6	— 4.7	— 4.4	— 4.2	— 4.5	— 4.5	— 4.1	— 3.5	— 1.5	— 1.0	— 0.3
29	—13.6	—13.3	—12.8	—12.0	—10.8	—11.0	—11.2	—11.6	—10.8	— 8.0	— 6.2	— 4.0	— 2.5	— 0.8	— 0.7
30	— 2.0	— 2.6	— 3.3	— 3.9	— 5.2	— 5.2	— 5.6	— 5.1	— 3.9	— 2.9	— 0.8	0.1	0.6	1.3	0.8
31	—14.1	—14.4	—15.5	—16.1	—16.3	—16.0	—16.2	—15.9	—15.3	—12.5	—10.5	— 8.6	— 6.3	— 4.7	— 3.4
Среднее	— 1.1	— 1.4	— 1.5	— 1.5	— 1.6	— 1.7	— 1.7	— 1.7	— 1.2	0.0	1.3	2.3	3.4	3.9	4.3

3	4	5	6	7	8	9	10	11	12	Средняя съ $1^{ч}$ н. до $12^{ч}$ н.	$\frac{7^{ч}+1^{ч}+9^{ч}}{3}$	Разность.	Максимумъ.	Минимумъ.	Разность.
5.7	7.9	7.4	6.9	6.2	6.1	5.9	5.6	5.7	5.6	5.7	5.9	— 0.2	7.9	3.3	4.6
5.0	6.9	6.6	5.4	4.0	1.3	0.8	1.5	1.5	1.6	5.0	4.3	0.7	7.5	0.8	6.7
4.6	7.6	6.3	5.7	4.8	4.2	4.1	3.8	3.5	3.8	4.3	4.2	0.1	7.9	1.6	6.3
5.2	8.8	7.0	6.1	5.0	4.5	4.6	4.5	4.6	4.3	5.2	5.3	— 0.1	9.8	2.7	7.1
2.6	— 0.5	— 0.4	*—0.5	*—0.6	*—0.8	— 0.9	— 0.8	— 0.7	— 0.1	2.6	2.3	0.3	6.9	— 1.2	8.1
2.4	3.8	2.4	1.6	1.5	1.6	1.6	1.3	1.1	0.5	2.3	2.7	— 0.4	4.6	— 0.1	4.7
1.1	5.9	4.9	3.7	1.3	0.4	— 1.4	— 3.2	— 4.1	— 5.3	1.1	0.9	0.2	6.3	— 5.3	11.6
3.7	4.2	3.4	2.6	2.3	1.9	1.8	1.8	1.8	2.1	— 1.1	— 0.8	— 0.3	4.8	— 7.5	12.3
9.1	8.7	7.2	2.3	— 0.3	— 1.8	— 1.4	— 1.2	— 1.5	— 0.4	3.0	2.5	0.5	9.1	— 2.1	11.2
7.2	6.6	6.0	5.4	4.6	3.6	3.6	3.5	2.5	2.5	2.7	2.8	— 0.1	7.3	— 2.5	9.8
4.8	6.7	5.8	4.8	5.0	4.3	4.5	3.8	2.9	3.4	4.6	5.1	— 0.5	8.7	2.0	6.7
7.5	7.4	6.8	6.8	7.0	6.6	6.6	6.6	6.8	6.4	6.3	6.7	— 0.4	9.7	3.1	6.6
5.2	6.2	5.8	5.2	4.6	2.7	3.0	3.1	3.0	3.3	5.2	4.7	0.5	6.3	2.7	3.6
5.1	3.8	3.8	3.7	3.0	2.3	0.8	— 0.1	0.1	0.0	2.7	2.2	0.5	4.5	— 0.3	4.8
4.4	4.3	3.5	2.8	2.2	1.6	2.0	0.7	— 0.1	— 0.3	1.0	1.4	— 0.4	4.4	— 2.3	6.7
9.3	7.9	6.9	6.0	7.0	6.8	4.1	2.2	0.8	0.9	1.9	2.7	— 0.8	9.6	— 4.2	13.8
6.9	5.7	4.2	2.8	1.2	0.4	— 0.9	— 1.9	— 3.6	— 2.7	1.5	1.6	— 0.1	8.1	— 3.6	11.7
9.0	7.7	4.6	3.3	1.2	1.6	1.3	0.7	— 0.8	— 2.2	0.6	0.8	— 0.2	9.2	— 5.4	14.6
7.9	6.7	5.8	4.2	2.1	0.8	— 2.1	— 3.2	— 3.5	— 5.2	0.6	0.2	0.4	8.7	— 5.2	13.9
4.6	4.3	3.2	2.6	1.5	0.2	— 0.2	— 0.1	— 0.8	— 0.9	— 0.6	0.3	— 0.9	5.6	— 6.4	12.0
3.3	2.5	0.7	— 0.6	— 1.7	— 2.5	— 2.8	— 3.0	— 5.0	— 5.6	— 0.6	— 0.5	— 0.1	3.5	— 5.6	9.1
2.2	1.8	1.5	1.3	1.3	1.2	1.3	1.0	1.0	— 1.8	— 1.1	— 0.7	2.4	— 3.6	11.0	
0.7	0.7	— 0.1	— 0.5	— 1.2	— 2.6	— 3.5	— 4.3	— 3.8	— 3.1	0.0	— 0.3	0.3	2.6	— 4.3	6.9
0.3	— 0.3	— 1.2	— 1.6	— 2.1	— 2.5	— 2.5	— 2.3	— 3.3	— 2.8	— 1.5	— 1.2	— 0.3	0.8	— 3.3	4.1
— 1.9	— 2.1	— 2.5	— 2.9	— 3.7	— 4.7	— 6.2	— 7.5	— 8.5	— 8.7	— 3.1	— 3.3	0.2	— 0.9	— 9.7	10.6
— 3.6	— 4.1	— 4.9	— 4.7	— 4.5	— 4.6	— 4.6	— 4.5	— 3.5	— 3.3	— 5.7	— 5.0	— 0.7	— 2.7	— 9.6	6.9
— 1.2	— 1.4	— 1.8	— 2.6	— 2.9	— 3.3	— 3.0	— 3.0	— 3.6	— 3.6	— 2.0	— 1.9	— 0.1	— 0.2	— 3.6	3.4
0.3	— 2.6	— 4.6	— 6.1	— 9.3	—10.1	—11.9	—12.7	—12.8	—13.6	— 5.3	— 5.7	0.4	0.3	—13.6	13.9
— 0.6	— 1.8	— 3.8	— 4.6	— 4.7	— 3.4	— 4.0	— 1.7	— 1.3	— 2.0	— 6.2	— 5.5	— 0.7	— 0.5	—13.6	13.1
0.6	— 0.3	— 2.6	— 5.3	— 7.8	— 9.7	—11.1	—11.8	—13.2	—14.1	— 4.4	— 5.0	0.6	1.3	—14.1	15.4
— 4.4	— 4.4	— 6.4	— 8.9	— 9.7	—11.0	—10.6	—11.8	—12.4	—12.4	—11.0	—10.4	— 0.6	— 3.4	—16.5	13.1
— 4.1	— 3.5	— 2.4	— 1.4	— 0.6	— 0.2	— 0.7	— 1.1	— 1.5	— 1.6	— 0.4	— 0.5	— 0.1	— 4.8	— 4.3	9.1

Число по новому стилю.	12	1	2	3	4	5	6	7	8	9	10	11	Полдень.	1	2	3	4	5	6	7	8	9	10	11	12	Средняя съ 1^h н. до 12^h н.	$\frac{7^h+1^h+9^h}{3}+\frac{2^h}{3}$	Разность.	Максимумъ.	Минимумъ.	Разность.
1	—12.4	—11.8	—10.0	— 9.4	— 8.4	— 8.8	— 9.9	— 9.3	— 8.4	— 7.6	— 5.9	— 3.6	— 2.6	— 1.3	— 0.5	— 1.1	0.5	0.5	0.6	0.5	1.2	0.9	0.7	1.2	0.8	— 4.0	— 3.2	— 0.8	1.4	—12.4	13.8
2	0.8	0.1	— 0.4	1.5	1.4	0.0	— 0.6	— 1.4	— 2.9	— 3.8	— 2.6	— 2.7	— 3.1	— 2.9	— 2.8	— 2.4	— 3.7	— 4.3	— 3.6	— 3.8	— 3.5	— 3.2	— 3.3	— 3.1	— 3.3	— 2.2	— 2.5	0.3	1.5	— 4.7	6.2
3	— 3.3	— 3.4	— 4.0	— 4.1	— 4.5	— 4.0	— 3.9	— 3.8	— 3.6	— 3.1	— 3.9	— 3.8	— 3.9	— 4.3	— 4.8	— 4.6	— 5.0	— 4.8	— 4.4	— 4.9	— 4.9	— 4.4	— 4.7	— 4.8	— 5.0	— 4.2	— 4.2	0.0	— 3.1	— 5.0	1.9
4	— 5.0	— 5.4	— 4.8	— 4.5	— 4.9	— 5.1	— 5.5	— 5.7	— 5.7	— 5.6	— 5.0	— 4.2	— 3.9	— 4.5	— 5.1	— 5.4	— 5.9	— 6.5	— 6.7	— 6.9	— 7.1	— 7.5	— 7.7	— 7.9	— 7.9	— 5.7	— 5.9	0.2	— 3.6	— 7.9	4.3
5	— 7.9	— 8.0	— 7.8	— 7.7	— 7.7	— 7.2	— 7.0	— 6.0	— 4.8	— 1.1	— 1.7	— 3.6	— 4.7	— 4.3	— 3.0	— 1.8	— 0.5	— 2.6	— 3.3	— 4.0	— 4.4	— 4.6	— 5.0	— 6.9	— 9.4	— 3.3	— 2.1	— 1.2	— 4.8	— 9.4	14.2
6	— 9.4	—11.4	—13.7	—15.5	—16.7	—18.3	—17.7	—15.7	—14.5	—13.0	—12.3	—10.7	— 6.5	— 6.3	— 3.3	— 6.0	— 6.0	— 6.3	— 6.4	— 6.3	— 5.7	— 5.7	— 5.8	— 5.1	— 5.7	—10.0	— 9.2	— 0.8	— 5.1	—18.5	13.4
7	— 5.7	— 6.4	— 6.5	— 6.8	— 6.8	— 6.9	— 7.2	— 7.3	— 7.3	— 7.1	— 5.5	— 6.8	— 6.5	— 6.7	— 7.3	— 6.8	— 7.8	— 8.0	— 8.0	— 7.9	— 7.6	— 7.5	— 7.9	— 8.0	— 7.7	— 7.1	— 7.2	0.1	— 5.4	— 8.9	14.3
8	— 7.7	— 7.7	— 8.3	— 8.7	— 9.3	— 9.6	—10.5	— 9.9	—11.8	—10.5	— 9.9	— 7.0	— 6.1	— 7.9	— 8.2	— 8.7	— 9.7	— 9.0	— 9.8	— 9.9	—10.7	—11.8	— 9.5	— 9.4	—10.9	— 9.3	— 9.9	0.6	— 6.1	—11.8	17.9
9	—10.9	—14.4	—17.0	—19.2	—15.9	—14.9	—14.2	—15.1	—15.6	—13.8	—12.3	—11.5	— 8.6	— 8.9	— 9.0	— 9.8	—11.3	—15.3	—13.5	—11.9	— 9.9	—10.8	—11.7	—12.7	—14.7	—12.9	—11.6	— 1.3	— 8.6	—19.3	10.7
10	—14.7	—15.4	—16.5	—12.8	—11.0	— 9.5	— 8.5	— 8.5	— 8.5	— 8.0	— 7.6	— 6.9	— 6.3	— 6.1	— 5.9	— 6.1	— 6.8	— 9.7	—10.9	— 8.8	— 9.6	— 7.5	— 8.2	— 6.5	— 4.6	— 9.0	— 7.4	— 1.6	— 4.6	—16.7	12.1
11	— 4.6	— 4.5	— 3.6	* 2.5	* 2.0	— 1.3	— 0.5	0.8	1.6	1.8	2.2	1.6	1.5	1.3	0.1	— 0.2	— 0.8	— 1.1	— 1.5	— 2.0	— 2.6	— 2.8	— 3.9	— 4.0	— 3.5	— 1.1	— 0.2	— 0.9	2.3	— 4.6	6.9
12	— 3.5	— 3.7	— 4.0	— 4.4	— 4.3	— 3.6	— 3.9	— 4.3	— 4.6	— 4.3	— 5.0	— 4.7	— 5.1	— 5.1	— 5.8	— 7.1	— 6.7	— 7.1	— 8.2	— 8.3	— 8.3	— 8.1	— 7.9	— 7.8	— 7.7	— 5.7	— 5.8	0.1	— 3.2	— 9.2	6.0
13	— 7.7	— 7.3	— 7.3	— 7.4	— 7.3	— 7.0	— 7.0	— 7.1	— 7.2	— 6.9	— 6.6	— 6.0	— 5.9	— 5.5	— 5.4	— 5.4	— 5.7	— 5.6	— 5.9	— 6.0	— 6.0	— 8.2	— 9.5	— 8.0	— 8.6	— 6.8	— 6.9	0.1	— 5.0	—10.1	5.1
14	— 8.6	— 8.3	— 7.6	— 8.4	— 9.0	— 8.9	— 8.7	— 7.2	— 5.4	— 3.2	— 2.3	— 1.2	— 1.9	— 2.3	— 1.9	— 3.5	— 4.1	— 4.0	— 3.1	— 3.5	— 2.8	— 2.5	— 2.9	— 3.1	— 3.5	— 4.6	— 4.0	— 0.6	— 1.2	— 9.3	8.1
15	— 3.5	— 3.7	— 3.6	— 5.3	* 5.2	* 5.0	— 4.8	— 5.4	— 4.0	— 3.0	— 1.5	— 1.0	— 0.8	— 0.5	— 0.8	— 3.1	— 1.5	— 1.7	— 1.9	— 2.0	— 2.0	— 2.1	— 2.2	— 1.8	— 1.5	— 2.6	— 2.7	0.1	— 0.5	— 5.8	5.3
16	— 1.5	— 1.3	— 1.4	— 4.4	— 4.1	— 6.6	— 7.0	— 7.0	— 9.5	— 9.2	— 8.6	— 4.9	— 3.0	— 1.8	— 2.0	— 2.4	— 2.7	— 2.9	— 3.7	— 4.2	— 4.6	— 4.6	— 4.9	— 4.8	— 4.9	— 4.5	— 4.5	0.0	— 1.2	— 9.5	8.3
17	— 4.9	— 5.0	— 5.3	* 5.5	* 5.5	* 5.5	* 5.5	— 5.6	— 6.3	— 6.2	— 6.0	— 5.9	— 5.9	— 5.9	— 6.0	— 6.2	— 6.9	— 7.6	— 8.6	— 9.7	—10.9	—11.5	—13.0	—13.9	—14.6	— 7.4	— 7.7	0.3	— 4.9	—14.7	9.8
18	—14.6	—15.7	—16.0	—17.9	—19.4	—20.0	—22.0	—22.8	—22.6	—22.2	—21.1	—20.4	—19.0	—19.0	—18.2	—17.0	—16.4	—14.5	— 8.0	— 3.6	— 2.4	— 2.3	— 1.7	— 1.3	— 1.6	—14.6	—14.7	0.1	— 1.0	—23.0	22.0
19	— 1.6	— 1.2	— 0.6	* 0.0	* 0.6	* 1.5	— 1.9	2.1	2.5	2.8	3.5	3.8	3.6	3.5	3.1	2.9	3.0	3.1	2.5	3.1	2.6	3.4	2.5	2.4	2.1	2.2	3.0	0.8	4.0	— 1.9	5.9
20	2.1	1.6	1.5	1.8	1.7	1.6	0.4	0.5	0.5	0.2	0.3	— 1.3	1.1	1.3	1.6	2.9	4.3	4.8	5.1	— 5.1	5.0	4.0	3.9	3.0	2.6	0.8	0.7	0.1	2.9	— 5.5	8.4
21	— 2.6	— 1.5	— 1.5	— 1.6	— 1.1	— 1.1	— 0.4	1.6	1.8	1.7	1.6	2.6	4.2	3.7	3.8	3.3	2.8	2.2	2.2	0.9	1.7	0.6	— 0.1	— 0.2	— 0.8	1.1	2.0	0.9	4.5	— 2.6	7.1
22	— 0.8	— 1.8	— 2.4	— 3.4	— 2.9	— 7.8	— 8.1	— 9.8	—10.8	— 8.3	— 9.3	— 8.5	— 7.6	— 6.0	— 5.9	— 7.6	—10.3	—11.0	—13.1	—14.3	—13.6	—14.9	—14.2	—15.1	—14.3	— 8.9	—10.2	1.3	— 0.7	—15.2	14.5
23	—14.3	—14.3	—13.6	—12.4	—11.6	—11.1	—10.2	— 9.0	— 8.2	— 7.2	— 5.7	— 3.7	— 2.9	— 2.2	— 2.6	— 2.8	— 3.1	— 3.5	— 3.4	— 3.6	— 3.6	— 3.5	— 4.3	— 4.7	— 4.6	— 6.5	— 4.9	— 1.6	— 2.0	—14.5	12.5
24	— 4.6	— 4.8	— 4.9	— 5.9	— 6.7	— 6.7	— 6.5	— 8.0	— 7.1	— 7.9	— 8.2	— 8.0	— 7.2	— 7.7	— 8.5	— 8.2	— 8.3	— 8.3	— 4.8	— 6.5	— 5.0	— 2.6	— 2.2	— 2.0	— 1.9	— 6.2	— 6.1	0.1	— 1.9	— 8.8	6.9
25	— 1.9	— 2.4	— 3.3	— 4.0	— 4.2	— 4.6	— 4.7	— 5.2	— 6.6	— 6.0	— 5.4	— 5.4	— 4.9	— 4.2	— 4.7	— 5.7	— 6.3	— 7.1	— 7.0	— 7.8	— 8.4	— 8.0	— 7.9	— 8.6	— 9.5	— 5.8	— 5.8	0.0	— 1.9	— 9.5	7.6
26	— 9.5	— 9.4	—10.8	—10.3	— 8.7	— 7.6	— 1.6	3.4	4.7	3.7	4.5	4.1	3.0	3.1	3.1	2.6	1.0	1.0	— 0.1	0.9	1.2	1.6	2.0	1.2	0.3	— 0.5	2.7	3.2	4.7	—11.0	15.7
27	0.3	2.1	0.5	3.1	3.9	4.2	3.3	3.2	4.3	4.2	4.3	5.0	4.9	4.2	3.7	2.8	0.2	— 0.3	— 0.6	— 0.5	— 1.2	— 1.3	— 1.6	— 1.9	— 2.3	1.9	2.0	— 0.1	5.8	— 2.3	8.1
28	— 2.3	— 2.8	— 3.4	— 3.7	— 6.0	— 8.6	— 9.6	—10.6	—10.9	—11.3	—10.5	—10.2	— 8.2	— 9.3	— 8.4	—11.0	—11.1	— 9.6	—11.6	— 6.4	— 3.2	— 1.7	— 2.1	— 2.5	— 2.0	— 7.3	— 7.2	— 0.1	— 1.7	—12.0	10.3
29	— 2.0	— 1.9	— 1.7	— 1.3	— 1.4	— 1.2	— 1.1	— 0.3	0.0	0.3	0.7	0.9	1.2	1.0	0.2	— 1.0	— 1.2	— 3.0	— 3.6	— 3.8	— 3.6	— 3.6	— 4.2	— 4.5	— 5.6	— 1.6	— 1.0	— 0.6	— 1.2	— 5.6	6.8
30	— 5.6	— 6.3	— 6.7	— 6.8	— 6.2	— 6.5	— 6.7	— 6.8	— 7.1	—10.0	— 8.9	— 8.9	— 6.6	— 5.7	— 5.6	— 6.2	— 6.0	— 6.3	— 6.2	— 6.1	— 7.4	— 8.3	—10.2	—11.6	—12.5	— 7.3	— 6.9	— 0.4	— 5.6	—12.5	6.9
31																															
Среднее.	— 5.6	— 5.9	— 6.2	— 6.2	— 6.1	— 6.3	— 6.3	— 6.0	— 5.9	— 5.5	— 4.8	— 4.2	— 3.4	— 3.4	— 3.6	— 4.0	— 4.8	— 5.3	— 5.3	— 5.1	— 4.9	— 4.9	— 5.2	— 5.3	— 5.6	— 5.2	— 4.8	— 0.4	— 1.1	—10.1	9.0

Число по новому стилю.	12	1	2	3	4	5	6	7	8	9	10	11	Полдень.	1	2
1	—12.5	—13.1	—13.5	—13.8	—12.7	—11.8	—11.4	—11.6	—10.3	— 7.9	— 7.0	— 4.3	0.0	0.0	0.1
2	1.0	1.1	1.2	0.3	0.4	— 0.2	— 1.0	— 0.3	— 1.7	— 1.5	— 1.7	— 2.0	— 2.2	— 4.1	— 4.8
3	— 1.3	— 1.5	— 2.0	— 1.6	— 2.3	— 2.4	— 2.7	— 2.9	— 4.2	— 4.8	— 4.7	— 4.9	— 3.8	— 4.7	— 5.0
4	—16.5	—16.9	—19.7	—20.1	—18.9	—21.6	—21.7	—20.6	—21.9	—21.2	—20.1	—18.3	—16.7	—15.2	—14.4
5	— 9.0	— 8.7	— 8.5	— 8.4	* 8.3	* 8.3	* 8.3	— 8.2	— 8.7	— 8.6	— 8.5	— 7.7	— 8.0	— 9.1	— 9.4
6	—10.9	—10.5	— 9.9	— 9.8	—10.1	—10.0	— 9.8	— 9.8	— 9.6	— 9.6	— 9.8	— 8.5	— 8.1	— 8.3	— 9.6
7	— 9.5	— 8.6	— 8.8	— 9.6	—12.2	—15.3	—18.0	—21.0	—23.3	—23.6	—23.4	—21.2	—21.0	—20.6	—21.3
8	—29.5	—29.4	—30.0	—31.7	—31.6	—31.1	—32.5	—31.8	—32.0	—32.0	—31.4	—30.1	—28.9	—28.1	—28.3
9	—30.5	—29.2	—28.1	—27.4	—26.1	—25.0	—23.3	—22.0	—21.1	—18.9	—17.6	—15.9	—14.5	—13.8	—10.6
10	— 2.3	— 1.1	0.3	0.6	0.9	1.0	0.9	1.1	1.5	1.7	1.8	2.2	2.3	2.1	2.0
11	1.2	0.8	0.7	0.7	1.3	0.7	1.5	0.8	1.3	0.8	0.8	1.3	1.2	0.4	0.4
12	— 1.6	— 1.4	— 2.4	— 3.1	— 4.3	— 3.6	— 2.7	— 3.8	— 4.0	— 4.9	— 4.4	— 3.6	— 5.4	— 8.4	— 8.4
13	—20.8	—21.0	—20.8	—21.8	—22.6	—23.2	—24.1	—24.0	—24.3	—24.4	—23.7	—22.1	—19.9	—18.5	—17.3
14	—13.3	—13.2	—13.2	—13.3	—13.4	—13.3	—13.4	—13.3	—13.7	—13.8	—13.6	—13.2	—13.2	—13.0	—13.1
15	—19.1	—18.7	—21.1	—21.3	—22.7	—24.0	—26.1	—27.1	—28.2	—28.9	—28.6	—27.2	—25.1	—25.2	—26.2
16	—27.3	—26.9	—27.0	—26.4	—26.0	—26.1	—25.4	—25.6	—24.3	—23.3	—22.2	—22.3	—21.2	—20.4	—20.5
17	—20.9	—22.9	* 23.5	* 23.8	* 24.0	—24.2	—26.1	—24.2	—24.2	—23.5	—23.6	—22.2	—20.7	—17.6	—19.4
18	—25.6	—26.4	—26.7	—26.8	—26.7	—27.6	—27.3	—27.0	—26.9	—28.1	—26.9	—26.0	—26.1	—25.3	—24.6
19	—25.9	—26.3	—26.1	—26.8	* 27.3	—27.8	—27.6	—27.6	—28.1	—27.9	—27.3	—26.2	—26.1	—24.4	—25.3
20	—26.0	—26.1	—26.3	—26.9	—26.0	—25.2	—25.0	—24.8	—23.6	—22.1	—21.2	—20.1	—19.7	—19.1	—18.9
21	—16.9	—16.8	—16.5	—16.2	—15.7	—15.1	—15.2	—14.9	—14.5	—14.3	—14.0	—14.0	—12.7	—12.3	—12.1
22	—11.5	—12.2	—11.7	—11.6	—11.9	—12.3	—12.5	—12.2	—12.0	—12.2	—12.0	—11.3	—11.3	—11.2	—11.4
23	—27.7	—28.4	—29.7	—28.6	—29.1	—30.8	—29.1	—30.1	—30.8	—31.1	—30.7	—29.2	—28.2	—27.6	—27.1
24	—31.0	—31.5	—31.2	—31.0	—30.4	—30.2	—30.1	—30.0	—29.2	—29.8	—27.8	—26.5	—25.7	—24.4	—24.9
25	—26.3	—25.6	—25.2	—25.1	—24.3	—24.4	—23.4	—23.1	—22.7	—22.6	—22.9	—21.1	—19.9	—20.2	—21.6
26	—26.2	—26.0	—26.3	—26.5	—26.9	—27.6	—27.2	—27.2	—27.0	—26.6	—23.4	—21.3	—20.2	—18.5	—17.3
27	—11.0	— 9.8	— 7.3	— 7.1	— 6.8	— 6.8	— 7.3	— 8.2	— 6.7	— 6.6	— 6.5	— 6.5	— 6.4	— 6.4	— 6.5
28	—12.6	—12.8	—14.5	—15.8	—17.5	—18.2	—18.2	—17.4	—18.2	—17.8	—18.8	—18.7	—19.8	—18.3	—18.7
29	— 9.5	— 9.0	— 8.8	— 8.9	— 7.7	— 5.7	— 5.0	— 4.9	— 5.2	— 5.8	— 5.6	— 5.0	— 4.1	— 3.9	— 4.3
30	— 7.1	— 7.7	— 8.9	—10.8	—12.4	—13.0	—14.2	—12.8	—13.8	—14.2	—13.9	—15.7	—13.4	—12.7	—14.0
31	—14.0	—14.0	—13.4	—13.7	—13.4	—12.8	—12.7	—14.1	—13.9	—13.3	—14.1	—13.3	—13.0	—12.6	—12.8
Среднее.	—15.9	—15.9	—16.1	—16.3	—16.4	—16.6	—16.7	—16.7	—16.8	—16.7	—16.2	—15.3	—14.6	—14.2	—14.4

3	4	5	6	7	8	9	10	11	12	Средния съ 1ч н. до 12ч н.	$\frac{7^h+1^h+9^h}{3}$	Разность.	Максимумъ.	Минимумъ.	Разность.
— 0.7	— 0.8	0.0	0.3	0.9	0.5	0.9	1.0	0.9	1.0	— 5.0	— 3.6	— 1.4	—1.0	—13.9	14.9
— 5.0	— 4.3	— 3.1	— 2.9	— 2.8	— 2.7	— 2.6	— 2.6	— 0.9	— 1.3	— 1.8	— 2.3	0.5	1.4	— 5.3	6.7
— 5.0	— 9.5	—13.3	—14.1	—15.6	—16.6	—16.5	—15.7	—15.2	—16.5	— 7.4	— 8.0	0.6	— 1.3	—17.6	16 3
—14.7	—14.8	—14.0	—13.3	—11.8	—11.1	— 9.8	— 9.1	— 9.2	— 9.0	—16.2	—15.2	— 1.0	— 9.0	—22.2	13.2
— 9.9	—10.1	— 9.8	— 9.7	— 9.0	— 9.2	— 9.6	—10.3	—10.7	—10.9	— 9.0	— 9.0	0.0	— 7.0	—10.9	3.9
—10.4	—10.3	—11.1	— 9.2	— 9.5	— 8.5	— 8.4	— 8.5	— 9.0	— 9.5	— 9.5	— 8.8	— 0.7	— 8.0	—12.2	4.2
—21.9	—23.5	—25.1	—26.4	—26.9	—28.1	—29.0	—28.5	—29.5	—29.5	—21.1	—23.5	2.4	— 8.5	—30.5	22.0
—29.5	—31.0	—32.1	—33.8	—33.4	—33.7	—34.0	—33.3	—30.8	—30.5	—31.3	—31.3	0 0	—28.1	—34.4	6.3
— 6.5	— 7.6	— 7.4	— 2.2	— 2.0	— 2.6	— 3.4	— 0.3	— 0.3	— 2.3	—14.2	—13.1	— 1.1	— 0.6	—30.5	29.9
1.8	1.7	0.9	— 0.4	0.3	0.6	0.6	1.4	0.7	1.2	1.0	1.3	— 0.3	2.8	— 2.3	5.1
0.1	0.0	— 0.3	— 0.2	— 0.1	— 0.5	— 0.6	— 1.5	— 1.5	— 1.6	0.3	0.2	0.1	1.5	— 2.0	3.5
—10.0	—12.1	—14.8	—15.4	—17.3	—18.5	—18.9	—20.2	—19.9	—20.8	— 9.1	—10.4	1.3	— 1.3	—21.5	20.2
—16.7	—15.8	—15.5	—15.1	—14.8	—14.4	—13.7	—13.3	—13.4	—13.3	—19.0	—18.7	— 0.3	—13.3	—24.4	11.1
—13.3	—13.6	—14.0	—14.4	—16.2	—21.1	—23.6	—22.3	—20.8	—19.1	—15.1	—16.6	1.5	—13.0	—23.6	10.6
—28.3	—29.0	—28.1	—28.7	—28.4	—27.8	—27.4	—27.8	—27.9	—27.3	—26.1	—26.6	0.5	—18.0	—29.5	11.5
—20.4	—21.0	—22.1	—23.1	—21.9	—21.9	—21.1	—21.7	—21.8	—20.9	—23.2	—22.4	— 0.8	—20.3	—27.3	7.0
—21.5	—22.8	—23.3	—23.8	—24.3	—25.4	—26.0	—25.4	—25.2	—25.6	—23.4	—22.6	— 0.8	—17.6	—26.5	8.9
—24.5	—23.7	—22.6	—21.9	—21.4	—20.4	—21.5	—24.0	—25.1	—25.9	—25.1	—24.6	— 0.5	—20.1	—28.7	8.6
—25.6	—26.7	—26.9	—27.6	—27.4	—26.5	—25.8	—26.0	—26 1	—26.0	—26.6	—25.9	— 0.7	—24.4	—28.1	3.7
—18.9	—20.3	—21.7	—21.7	—19.3	—18.2	—17.8	—17.5	—17.2	—16.9	—21.6	—20.6	— 1.0	—16.9	—27.3	10.4
—12.2	—12.2	—12.0	—12.0	—12.0	—11.9	—11.9	—11.7	—11.6	—11.5	—13.6	—13.0	— 0.6	—11.5	—16.9	5.4
—14.2	—17.7	—20.5	—20.4	—22.7	—23.4	—24.6	—26.0	—25.4	—27.7	—15.8	—16.0	0.2	—11.1	—27.7	16.6
—29.1	—30.7	—31.6	—31.1	—31.7	—32.4	—32.3	—32.1	—32.0	—31.0	—30.1	—30.0	— 0.1	—26.6	—32.9	6.3
—25.5	—25.4	—25.6	—25.6	—25.7	—25.3	—26.5	—25.1	—26.2	—26.3	—27.6	—27.0	— 0.6	—24.3	—31.6	7.3
—22.6	—22.7	—23.5	—24.4	—25.2	—25.9	—25.4	—26.2	—25.7	—26.2	—23.7	—22.9	— 0.8	—19.7	—26.3	6.6
—15.6	* 14.5	—13.8	—13.9	—13.1	—12.6	—11.2	—11.3	—11.5	—11.0	—19.9	—19.0	— 0.9	—10.4	—27.7	17.3
— 6.2	— 6.7	— 8.0	— 9.0	— 9.9	—10.5	—11.9	—13.0	—12.3	—12.6	— 8.3	— 8.8	0.5	— 5.8	—13.6	7.8
—18.7	—17.0	—14.1	—13.1	—12.7	—12.7	—12.1	—11.8	—10.7	— 9.5	—15.8	—15.9	0.1	— 9.5	—20.4	10.9
— 4.8	— 5.7	— 5.7	— 5.3	— 5.2	— 5.7	— 5.5	— 6.0	— 6.6	— 7.1	— 5.9	— 4.8	— 1.1	— 3.9	— 9.9	6.0
—13.0	—13.6	—15.2	—15.5	—16.3	—16.4	—14.0	—13.1	—14.7	—14.0	—13.3	—13.2	— 0.1	— 7.1	—17.3	10.2
—13.4	—14.2	—14.4	—16.5	—17.5	—19.0	—20.5	—21.1	—23.0	—20.2	—15.2	—15.7	0.5	—12.4	—23.3	10.9
—14.7	—15.3	—15.8	—15.8	—15.9	—16.2	—16.3	—16.2	—16.2	—16.2	—15.9	—15.7	— 0.2	—11.0	—21.5	10.5

Число по новому стилю.	12	1	2	3	4	5	6	7	8	9	10	11	Полдень.	1	2
1	—20.2	—20.6	—20.5	—20.0	—21.1	—20.2	—19.5	—19.3	—19.4	—20.5	—19.3	—19.2	—18.9	—16.3	—17.3
2	—17.6	—18.1	—18.6	—18.3	—21.1	—21.6	—21.9	—22.2	—23.7	—25.3	—24.6	—24.4	—25.5	—24.0	—24.0
3	—17.4	—15.5	—12.6	— 8.9	— 7.7	— 7.3	— 6.7	— 5.7	— 4.8	— 4.5	— 4.5	— 3.9	— 3.7	— 2.3	— 1.9
4	— 4.0	— 4.7	— 4.3	— 4.6	— 4.6	— 4.6	— 4.8	— 5.0	— 5.5	— 6.3	— 7.0	— 7.3	— 7.3	— 7.4	— 7.9
5	— 6.7	— 6.7	— 7.3	— 7.2	— 7.8	— 7.8	— 9.4	—11.1	—10.3	— 9.1	— 9.6	— 9.5	— 9.6	— 9.6	— 9.6
6	—10.6	—10.8	—11.0	—11.1	—11.1	—11.1	—10.9	—11.0	—11.3	—11.4	—10.8	—10.8	—11.2	—11.0	—11.5
7	—12.0	—11.3	—11.3	—11.5	—12.4	—12.5	—13.9	—13.8	—14.5	—15.7	—15.9	—17.3	—17.2	—17.3	—16.3
8	—32.2	—32.0	—33.6	—32.1	—33.3	—31.3	—30.8	—29.6	—29.7	—29.7	—29.1	—27.9	—26.5	—26.2	—26.2
9	—21.8	—21.5	—24.2	—22.9	—23.8	—24.7	—28.5	—29.5	—29.6	—31.7	—30.1	—30.1	—29.2	—28.0	—28.8
10	—20.7	—20.7	—19.6	—16.6	—17.5	—17.2	—16.6	—15.9	—14.5	—13.6	—12.5	—10.5	— 8.5	— 5.9	— 5.0
11	— 0.5	— 0.5	— 0.6	— 0.8	— 0.6	— 1.6	— 2.8	— 3.4	— 3.5	— 3.7	— 4.0	— 3.8	— 4.1	— 4.4	— 4.9
12	— 7.8	— 7.9	— 8.1	— 8.2	— 8.3	— 8.3	— 8.4	— 8.6	— 8.3	— 9.0	— 8.4	— 8.3	— 8.5	— 8.5	— 8.9
13	—10.5	—11.2	—12.8	—13.4	—14.2	—15.2	—15.4	—14.2	—14.1	—13.5	—14.1	—13.9	—13.5	—13.2	—13.6
14	—25.9	—26.8	—27.7	—28.9	—29.9	—30.9	—31.2	—31.6	—32.1	—32.0	—31.9	—30.1	—28.5	—24.9	—25.1
15	—20.5	—17.8	—16.8	—16.8	—16.2	—17.9	—19.2	—17.8	—17.8	—19.1	—17.7	—17.7	—17.4	—17.4	—17.0
16	—20.7	—19.1	—17.4	—18.6	—20.3	—20.3	—23.7	—26.0	—26.4	—26.2	—27.7	—27.6	—26.4	—25.7	—25.5
17	—28.9	—27.3	—26.7	—28.2	—28.8	—27.6	—28.1	—28.3	—28.3	—28.8	—28.6	—27.3	—25.1	—23.2	—22.1
18	—23.1	—22.5	—23.2	—22.1	—22.3	—22.4	—22.2	—22.1	—20.9	—19.7	—19.6	—19.4	—18.8	—18.2	—17.4
19	—14.9	—15.2	—15.6	—15.6	—15.6	—16.7	—17.9	—16.1	—16.9	—18.9	—18.9	—17.5	—17.1	—17.7	—18.6
20	—23.0	—22.5	—22.0	—21.8	—18.2	—19.2	—15.2	—13.2	—13.0	—11.0	—10.7	—10.2	— 9.3	— 8.7	— 8.6
21	—13.4	—13.4	—14.2	—14.6	—14.5	—13.9	—13.8	—13.8	—14.0	—13.9	—13.9	—14.0	—14.1	—14.1	—14.1
22	—18.6	—18.7	—18.9	—19.1	—22.3	—24.2	—24.0	—23.8	—23.1	—26.0	—26.3	—25.4	—24.8	—22.9	—23.3
23	—26.6	—27.2	—27.0	—26.2	—24.7	—24.1	—23.4	—22.2	—21.5	—19.8	—19.6	—18.2	—16.3	—17.3	—17.3
24	—25.8	—25.5	—25.9	*—25.5	*—25.0	*—24.5	—24.3	—23.7	—22.8	—22.3	—21.6	—20.9	—19.8	—19.2	—19.1
25	—25.0	—25.8	—25.7	—25.9	—27.6	—28.6	—30.5	—31.0	—31.7	—32.9	—31.4	—30.5	—29.7	—28.9	—28.8
26	—35.4	—35.1	—34.9	—34.5	*—34.0	*—33.5	*—33.0	—32.1	—32.4	—32.4	—32.1	—31.0	—30.8	—30.0	—30.3
27	—32.2	—30.7	—29.6	—29.5	—28.0	—27.6	—27.3	—26.3	—25.9	—25.4	—24.6	—23.6	—22.9	—22.0	—21.8
28	—23.7	—23.9	—23.9	—23.8	*—23.8	*—23.7	*—23.6	—23.5	—23.6	—23.8	—23.7	—23.3	—23.0	—22.3	—22.1
29	—22.0	—22.3	—22.8	—24.2	—24.9	—25.7	—25.0	—26.6	—28.6	—29.5	—30.0	—30.0	—28.7	—28.6	—27.6
30	—35.6	—36.5	—35.8	—35.8	—35.4	—35.6	—35.4	—35.1	—35.5	—36.0	—35.0	—34.3	—32.3	—32.2	—30.3
31	—38.0	—38.1	—38.2	—38.6	—38.7	—39.1	—39.8	—40.0	—40.0	—39.8	—38.6	—37.1	—35.3	—34.6	—36.1
Среднее.	—20.5	—20.3	—20.3	—20.2	—20.4	—20.6	—20.9	—20.7	—20.8	—21.0	—20.7	—20.2	—19.5	—18.8	—18.7

3	4	5	6	7	8	9	10	11	12	Средняя съ 1ч н. до 12ч н.	7ч + 1ч + 9ч / 3	Разность.	Максимумъ.	Минимумъ.	Разность.
—18.2	—17.9	—17.4	—17.7	—17.0	—17.8	—17.4	—16.8	—17.0	—17.6	—18.7	—17.7	— 1.0	—15.6	—21.6	6.0
—23.8	—24.6	—25.3	—25.6	—24.6	—22.1	—22.6	—20.5	—19.2	—17.4	—22.5	—22.9	0.4	—17.4	—25.9	8.5
— 1.7	— 1.7	— 2.6	— 1.5	— 3.0	— 2.7	— 3.0	— 3.4	— 3.3	— 4.0	— 5.2	— 3.7	— 1.5	— 0.7	—17.4	16.7
— 8.3	— 9.1	— 8.9	— 7.2	— 7.2	— 7.0	— 6.6	— 6.5	— 6.1	— 6.7	— 6.4	— 6.3	— 0.1	— 4.0	— 9.1	5.1
— 9.9	—10.4	—10.4	—10.8	—11.0	—10.9	—10.7	—10.8	—10.6	—10.6	— 9.5	—10.5	1.0	— 6.3	—11.1	4.8
—11.6	—11.2	—11.3	—12.5	—13.1	—13.9	—14.0	—15.3	—11.4	—12.0	—11.7	—12.0	0.3	—10.6	—15.8	5.2
—20.3	—22.6	—25.9	—27.3	—28.1	—28.9	—30.6	—30.9	—32.2	—32.2	—19.6	—20.6	1.0	—11.0	—32.4	21.4
—28.9	—29.9	—31.6	—30.2	—28.6	—25.4	—22.7	—21.7	—21.7	—21.8	—28.5	—26.2	— 2.3	—21.3	—33.6	12.3
—29.9	—29.9	—29.1	—29.7	—28.9	—27.4	—23.8	—22.7	—20.9	—20.7	—26.9	—27.1	0.2	—20.0	—32.1	12.1
— 4.6	— 4.2	— 3.5	— 2.7	— 2.3	— 1.6	— 0.9	— 0.5	— 1.0	— 0.5	— 9.4	— 7.6	— 1.8	— 0.5	—21.8	21.3
— 5.1	— 5.4	— 6.6	— 7.0	— 7.4	— 7.3	— 7.0	— 7.2	— 7.6	— 7.8	— 4.3	— 4.9	0.6	— 0.3	— 7.8	7.5
— 8.5	— 8.7	— 8.7	— 9.6	—10.2	—10.4	—10.0	—10.8	—11.5	—10.5	— 9.0	— 9.0	0.0	— 7.7	—11.5	3.8
—14.5	—17.6	—18.0	—19.5	—19.6	—20.3	—22.0	—24.4	—25.4	—25.9	—16.3	—16.5	0.2	—10.5	—25.9	15.4
—23.0	—23.4	—22.6	—21.8	—21.0	—21.8	—23.5	—23.8	—24.0	—20.5	—26.7	—26.7	0.0	—20.5	—32.4	11.9
—16.3	—16.4	—16.6	—16.7	—17.6	—18.7	—19.0	—19.2	—19.6	—20.7	—17.8	—18.1	0.3	—16.2	—22.0	5.8
—25.9	—26.7	—28.7	—27.3	—24.9	—27.5	—27.4	—27.3	—30.6	—28.9	—25.0	—26.4	1.4	—16.6	—30.6	14.0
—21.6	—21.3	—20.7	—20.1	—18.8	—18.2	—17.9	—19.3	—20.9	—23.1	—24.3	—23.1	— 1.2	—17.9	—29.3	11.4
—17.2	—17.0	—17.0	—16.4	—16.2	—15.6	—15.6	—15.4	—14.5	—14.9	—18.9	—18.6	— 0.3	—14.4	—23.9	9.5
—18.4	—19.5	—20.2	—20.3	—22.5	—23.0	—23.2	—23.2	—22.8	—23.0	—18.8	—19.0	0.2	—14.9	—23.4	8.5
— 8.7	— 8.0	— 9.3	—10.0	—10.5	—11.0	—11.4	—12.2	—12.7	—13.4	—13.2	—11.1	— 2.1	— 8.0	—23.0	15.0
—14.2	—14.4	—14.5	—15.2	—15.3	—15.7	—16.6	—18.5	—18.6	—18.6	—14.8	—14.8	0.0	—12.6	—19.1	6.5
—23.7	—25.3	—26.9	—28.1	—26.8	—26.2	—26.8	—26.9	—27.2	—26.6	—24.3	—24.5	0.2	—18.5	—28.6	10.1
—17.3	—17.6	—18.3	—19.7	—21.5	—24.8	—26.9	—27.8	—27.6	—25.8	—22.2	—22.1	0.1	—16.2	—27.8	11.6
—18.8	—18.9	—19.0	—19.6	—19.9	—20.2	—20.9	—22.1	—22.5	—25.0	—22.0	—21.3	0.7	—18.4	—25.9	7.5
—29.3	—29.8	—30.5	—30.9	—30.8	—30.7	—31.3	—33.0	—34.4	—35.4	—30.0	—30.4	0.4	—25.0	—35.4	10.4
—30.3	—31.7	—32.8	—34.2	—33.5	—33.1	—33.6	—33.3	—33.7	—32.3	—32.8	—31.9	0.9	—29.6	—35.6	6.0
—21.8	—21.6	—21.7	—21.7	—21.0	—21.7	—22.5	—22.7	—22.7	—23.7	—24.6	—23.6	1.0	—20.7	—33.0	12.3
—22.1	—22.4	—22.8	—22.4	—22.0	—21.8	—21.6	—21.7	—21.8	—22.0	—22.9	—22.5	— 0.4	—21.6	—34.4	2.8
—27.3	—29.1	—32.2	—32.2	—34.0	—34.6	—34.8	—34.8	—34.8	—35.6	—29.0	—30.0	1.0	—22.0	—35.6	13.6
—30.6	—30.8	—33.5	—35.1	—36.1	—36.2	—36.4	—37.1	—37.2	—38.0	—34.8	—34.6	— 0.2	—30.2	—38.1	7.9
—35.5	—36.4	—35.7	—35.0	—34.6	—36.3	—36.2	—36.8	—35.7	—35.6	—37.2	—36.9	— 0.3	—34.6	—40.0	5.4
—18.8	—19.5	—20.1	—20.3	—20.3	—20.4	—20.5	—20.9	—20.9	—21.0	—20.2	—20.0	— 0.2	—15.6	—25.6	10.0

Число по новому стилю.	12	1	2	3	4	5	6	7	8	9	10	11	Полдень.	1	2
1	—35.6	*35.0	*30.0	*25.0	*20.0	*15.0	*12.5	— 8.6	— 7.8	— 7.2	— 6.8	— 6.5	— 6.4	— 5.8	* 5.5
2	— 6.2	— 5.1	— 7.7	— 6.2	— 5.0	— 4.5	— 4.0	— 5.2	— 5.6	— 9.3	— 7.9	— 6.1	— 7.7	— 8.0	— 7.1
3	—11.3	—11.3	— 9.7	— 9.0	— 9.8	—10.6	—10.8	—11.6	—11.7	—12.1	—12.8	—11.4	—10.9	— 9.9	— 7.8
4	—11.1	—11.5	—11.6	—12.1	—12.5	—12.7	—12.9	—12.8	—13.2	—12.9	—12.4	—10.5	—10.7	— 9.4	— 9.1
5	—12.6	—13.5	—13.5	—14.2	—14.7	—14.2	—13.8	—13.9	—14.6	—15.0	—11.8	—11.4	—11.9	—12.3	—12.0
6	—15.6	—15.9	—15.7	—15.8	—16.2	—16.4	—17.0	—17.5	—17.6	—17.0	—16.5	—16.2	—15.9	—16.0	—16.2
7	—29.8	—29.1	—30.3	—29.5	—29.0	—27.8	—28.4	—29.1	—30.7	—31.0	—30.3	—28.8	—27.3	—26.4	—26.0
8	—34.3	—33.2	—32.6	—31.2	—31.3	—31.5	—32.1	—31.4	—30.9	—30.1	—29.4	—28.3	—27.4	—26.4	—25.9
9	—38.9	—37.8	—37.9	—38.3	—38.6	—38.6	—39.1	—39.7	—40.4	—40.2	—38.6	—36.4	—34.7	—33.6	—31.9
10	—39.5	—39.9	—40.3	—41.6	—41.1	—41.2	—41.7	—40.6	—39.6	—38.2	—37.4	—35.0	—33.6	—31.7	—31.2
11	—36.5	—36.0	—36.8	—36.8	—36.3	—35.4	—34.9	—34.9	—35.0	—33.7	—31.6	—28.9	—25.6	—23.8	—21.8
12	— 1.3	— 1.3	— 2.1	— 0.9	— 1.2	— 2.2	— 1.5	— 2.1	— 2.0	— 1.7	— 1.3	0.0	1.1	2.2	2.1
13	— 3.0	— 3.7	— 3.7	— 4.4	— 5.0	— 5.7	— 7.3	— 9.9	— 9.9	— 7.9	— 6.1	— 3.7	— 1.4	— 0.2	0.9
14	— 7.7	— 7.4	— 6.6	— 4.2	— 4.2	— 4.0	— 4.1	— 5.0	— 5.2	— 4.6	— 4.4	— 2.9	— 2.5	— 2.6	— 2.6
15	— 4.3	— 4.8	— 5.9	— 6.8	— 7.5	— 7.4	— 7.9	— 8.4	— 9.6	— 9.8	— 7.7	— 4.4	— 3.0	— 3.4	— 2.5
16	—13.1	—13.5	—13.7	—11.2	—12.9	—11.1	—11.0	—10.0	—10.8	— 9.7	— 8.7	— 6.5	— 6.1	— 6.4	— 4.6
17	— 4.4	— 4.7	— 5.1	— 6.6	— 7.4	— 9.5	—13.4	—12.9	—14.1	—13.8	—12.0	— 6.5	— 6.9	— 8.5	— 8.1
18	—23.3	—23.5	—21.3	—24.1	—23.1	—22.1	—20.8	—20.0	—19.5	—17.3	—15.1	—13.1	—12.0	—10.3	— 8.2
19	—14.5	—16.8	—17.6	—19.5	—21.0	—20.2	—22.7	—21.0	—21.4	—19.1	—17.2	—14.5	—12.0	—10.6	— 9.8
20	— 3.6	— 3.2	— 3.1	— 3.1	— 2.6	— 1.4	— 1.0	— 1.1	— 0.4	— 0.9	— 1.4	— 2.9	— 1.5	— 2.1	— 2.3
21	— 0.1	— 0.4	— 0.5	— 1.1	— 1.7	— 2.1	— 1.8	— 1.1	— 0.8	— 0.3	— 0.6	— 0.4	— 1.5	— 2.1	— 1.5
22	— 2.1	— 0.7	— 0.3	— 0.0	— 0.8	— 0.6	— 0.3	— 0.5	— 0.4	— 0.6	— 0.9	— 0.9	— 1.7	— 1.7	— 2.0
23	— 6.1	— 6.5	— 7.3	— 8.9	—12.1	—14.0	—16.2	—17.2	—17.8	—15.9	—14.6	—11.8	—10.7	— 8.8	— 7.6
24	— 4.0	— 4.1	— 5.9	— 5.9	— 6.1	— 6.9	— 7.1	— 7.5	— 6.1	— 5.5	— 5.3	— 5.1	— 4.6	— 4.9	— 4.8
25	—10.6	—11.6	—11.5	—10.7	—11.2	—11.2	—12.2	—12.6	—14.1	—14.2	—11.7	—10.8	— 8.5	— 7.4	— 6.5
26	—11.7	—11.7	—11.4	—11.1	—10.6	—10.6	—10.4	— 9.8	— 9.2	— 9.1	— 8.5	— 8.2	— 7.2	— 7.5	— 7.1
27	—10.7	— 6.4	— 2.4	— 2.4	— 2.7	— 4.0	— 5.2	— 6.9	— 5.1	— 4.0	— 2.4	— 0.8	— 0.4	— 0.6	— 0.4
28	—13.9	—11.7	— 5.0	— 6.6	— 6.2	— 7.7	— 7.5	— 7.5	— 8.1	— 5.9	— 3.3	— 1.4	— 0.5	— 0.3	— 0.3
29															
30															
31															
Средн.	—14.5	—14.2	—13.9	—13.8	—14.0	—13.9	—14.2	—14.2	—14.3	—13.8	—12.6	—10.9	—10.1	— 9.5	— 8.9

Число по новому стилю.	3	4	5	6	7	8	9	10	11	12	Средн. съ 1ч н. до 12ч п.	$\frac{7^h + 1^h + 9^h}{3}$	Разность.	Максимумъ.	Минимумъ.	Разность.
1	— 5.9	— 4.7	— 5.9	— 6.8	— 6.8	— 4.1	— 3.4	— 3.3	— 5.2	— 6.2	—10.8	— 5.9	— 4.9	— 3.2	—35.6	32.4
2	— 7.7	— 7.1	—11.3	—12.3	—13.1	—13.8	—13.7	—13.2	—12.9	—11.3	— 8.5	— 7.0	— 1.5	— 3.6	—14.2	10.6
3	— 9.5	— 9.7	— 9.4	— 9.6	—10.6	—10.5	—10.6	—10.7	—11.0	—11.1	—10.5	—10.7	0.2	— 7.8	—12.8	5.0
4	— 9.3	—10.6	—10.9	—11.0	—10.9	—10.8	—10.6	—10.1	—10.7	—12.6	—11.3	—10.9	— 0.4	— 8.8	—13.3	4.5
5	—12.6	—13.0	—14.5	—14.5	—14.9	—15.3	—15.6	—15.7	—15.7	—15.6	—13.9	—13.9	0.0	—11.4	—15.8	4.4
6	—17.0	—18.4	—19.1	—19.6	—22.4	—23.3	—24.3	—24.7	—29.6	—29.8	—18.8	—19.3	0.5	—15.6	—30.5	14.9
7	—25.5	—25.9	—28.2	—28.7	—31.8	—31.0	—33.7	—33.1	—32.8	—34.3	—29.4	—29.7	0.3	—25.3	—34.8	9.5
8	—26.5	—28.5	—31.6	—33.1	—34.6	—36.0	—36.4	—37.0	—37.7	—38.9	—31.6	—31.4	— 0.2	—25.9	—38.9	13.0
9	—32.6	—34.5	—36.1	—37.8	—38.4	—39.2	—39.7	—39.6	—39.2	—39.5	—37.6	—37.7	0.1	—31.7	—40.7	9.0
10	—29.7	—31.1	—33.2	—34.3	—35.2	—36.0	—35.7	—35.9	—35.6	—36.5	—36.6	—36.0	— 0.6	—29.7	—42.0	12.3
11	—20.4	—17.1	—15.6	—13.5	—14.1	— 3.2	— 2.8	— 3.1	— 2.5	— 1.3	—23.4	—20.5	— 2.9	— 1.3	—37.5	36.2
12	1.8	1.2	0.4	0.3	1.3	1.0	1.6	2.1	2.6	3.0	0.8	0.5	0.3	2.2	3.0	5.2
13	1.4	0.5	1.7	3.4	6.0	7.2	7.7	8.6	8.0	7.7	4.8	5.9	1.1	1.5	—10.5	12.0
14	2.7	3.5	6.2	6.5	8.1	6.8	7.6	6.7	4.3	4.3	4.9	5.1	0.2	— 1.7	— 8.2	6.5
15	3.3	4.2	4.0	5.7	8.3	9.4	—12.9	—12.7	—13.9	—13.1	— 7.2	— 8.2	1.0	— 2.5	—14.6	12.1
16	— 1.8	— 3.6	— 3.0	— 4.6	— 3.3	— 3.6	— 4.3	— 6.4	— 4.2	— 4.4	— 7.5	— 6.9	— 0.6	— 1.6	—13.8	12.2
17	— 8.8	—10.7	—13.5	—14.4	—15.8	—19.6	—21.4	—21.1	—21.2	—23.3	—12.1	—14.3	2.2	— 4.4	—23.3	18.9
18	— 8.8	— 9.7	—10.5	—11.0	—11.8	—12.4	—12.8	—13.3	—14.2	—14.5	—15.6	—14.4	— 1.2	— 8.1	—24.6	16.5
19	—11.0	—11.4	—10.9	— 8.4	— 8.7	— 6.9	— 5.1	— 5.5	— 4.5	— 3.6	—13.5	—12.2	— 1.3	— 3.6	—24.0	20.4
20	2.2	1.3	0.3	— 0.2	— 0.1	— 0.2	— 0.3	— 0.1	— 0.2	— 0.1	— 0.1	0.2	— 0.3	3.2	— 4.4	7.6
21	1.2	0.3	0.0	— 0.2	— 0.8	— 1.8	— 2.3	— 3.1	— 3.3	— 2.1	— 0.7	— 0.4	— 0.3	2.7	— 3.9	6.6
22	1.1	0.5	0.0	— 0.1	— 0.1	— 0.8	— 4.0	— 5.0	— 5.3	— 6.1	— 0.5	— 0.9	0.4	2.2	— 6.2	8.4
23	— 6.5	— 5.7	— 4.8	— 4.5	— 4.4	— 4.2	— 3.5	— 3.5	— 3.7	— 4.0	— 9.0	— 9.8	0.8	— 3.0	—18.0	15.0
24	— 5.2	— 5.6	— 6.2	— 6.6	— 7.1	— 7.7	— 8.0	— 8.2	— 8.6	—10.6	— 6.3	— 6.8	0.5	— 3.9	—10.6	6.7
25	— 7.8	— 8.0	— 9.9	—12.7	—14.1	—12.5	—12.4	—12.2	—11.8	—11.7	—11.1	—10.8	— 0.3	— 6.3	—14.3	8.0
26	— 6.9	— 7.7	— 8.5	— 9.9	—10.4	— 9.3	— 9.6	—10.8	—10.7	—10.7	— 9.5	— 8.9	— 0.6	— 6.9	—11.7	4.8
27	— 0.7	— 2.0	— 6.2	— 6.8	— 9.7	— 8.9	—13.1	—11.1	—13.3	—13.9	— 5.3	— 6.5	1.2	— 1.9	—15.7	13.8
28	— 0.2	— 0.9	— 1.5	— 3.5	— 4.0	— 6.7	— 8.8	— 5.5	—10.6	—11.2	— 5.3	— 5.5	0.2	— 0.1	—13.9	13.8
29																
30																
31																
Средн.	— 9.0	— 9.6	—10.8	—11.4	—12.4	—12.2	—12.9	—12.9	—13.3	—13.6	—12.4	—12.2	— 0.2	— 7.0	—19.2	12.2

Число по новому стилю.	12	1	2	3	4	5	6	7	8	9	10	11	Полдень	1	2	3	4	5	6	7	8	9	10	11	12	Средняя съ 1ч до 12ч	$\frac{7ч + 1ч + 9ч}{3}$	Разность.	Максимумъ.	Минимумъ.	Разность.
1	—11.2	—11.1	—13.2	—15.7	—16.3	—17.2	—17.7	—16.9	—16.5	—15.4	—11.8	— 9.9	— 7.7	— 6.8	— 3.4	— 3.4	— 2.5	— 3.4	— 4.1	— 3.0	— 2.3	— 1.9	— 1.8	— 1.3	— 1.3	— 8.7	— 8.5	— 0.2	— 1.0	—18.7	17.7
2	— 1.3	— 0.5	— 0.5	— 0.4	— 0.3	— 0.5	— 0.6	— 0.2	— 0.2	0.4	1.5	2.3	2.4	3.7	2.4	1.9	1.9	0.8	0.1	— 0.4	— 1.3	— 0.2	— 0.9	— 1.9	— 1.0	0.4	1.1	— 0.7	3.7	— 2.1	5.8
3	1.0	— 0.3	— 0.1	— 0.4	— 0.2	— 0.9	— 1.9	— 1.0	— 2.7	— 1.3	2.3	4.5	3.4	5.2	4.3	4.7	4.3	3.5	3.0	2.8	3.1	3.3	3.2	2.7	2.3	1.8	2.5	— 0.7	5.3	— 2.7	8.0
4	2.3	2.1	2.2	2.0	1.2	0.6	— 0.1	— 0.5	— 0.2	— 0.1	0.8	0.8	1.6	1.1	1.7	1.5	1.3	1.0	0.3	0.7	0.5	0.3	1.0	1.3	1.3	1.0	0.3	0.7	2.7	— 0.6	3.3
5	1.3	0.9	0.8	0.9	0.8	0.1	0.4	— 0.7	0.0	3.0	3.7	4.2	3.6	4.3	4.4	4.0	3.8	3.4	2.2	1.7	— 0.3	— 0.2	1.4	0.6	2.5	1.8	1.1	0.7	4.7	— 2.0	6.7
6	2.5	2.6	2.2	1.6	— 0.7	— 1.3	— 2.2	— 3.0	— 3.9	— 2.3	0.5	1.6	2.8	2.8	4.7	3.0	1.9	0.0	— 0.7	— 2.6	— 3.6	— 4.3	— 5.3	— 5.5	— 7.8	— 0.6	— 1.5	0.9	5.0	— 8.1	13.1
7	— 7.8	— 8.5	— 7.2	—11.0	—11.6	—13.5	—10.5	—12.1	—10.9	— 9.5	— 6.8	— 6.2	— 1.4	— 0.7	0.2	— 0.8	— 2.9	— 2.9	— 3.6	— 5.3	— 5.4	— 6.7	— 7.1	— 7.3	— 8.1	— 6.7	— 6.5	— 0.2	1.5	—13.6	15.1
8	— 8.1	— 7.7	— 9.4	—11.0	—11.6	—12.6	—15.5	—14.9	—14.4	—13.4	—10.6	— 6.3	— 5.9	— 5.7	— 5.8	— 5.4	— 5.9	— 6.9	— 8.4	— 8.6	—10.7	—13.2	—11.8	—12.7	—12.6	—10.0	—11.3	1.3	— 5.4	—15.5	10.1
9	—12.6	—15.8	—14.1	—14.7	—13.8	—14.0	—15.2	—16.2	—17.1	—14.3	—13.0	—11.9	—11.4	—11.5	—11.4	—10.9	—11.6	—12.4	—13.7	—14.8	—16.2	—20.4	—19.8	—23.0	—22.7	—14.8	—16.0	1.2	—10.1	—23.2	13.1
10	—22.7	—24.3	—26.4	—26.7	—27.4	—27.9	—28.7	—29.1	—27.6	—25.6	—22.9	—20.6	—18.4	—16.2	—13.1	—12.7	—12.2	—13.5	—15.8	—19.9	—22.5	—22.9	—24.1	—25.0	—24.5	—21.9	—22.4	0.5	—12.0	—29.6	17.6
11	—24.5	—26.1	—27.0	—28.4	—28.6	—28.9	—30.2	—29.8	—29.0	—27.8	—23.2	—21.8	—19.9	—17.6	—16.5	—14.6	—15.0	—16.1	—18.8	—20.6	—23.4	—24.0	—25.0	—25.2	—27.2	—23.5	—23.8	0.3	—14.4	—30.8	16.4
12	—27.2	—27.1	—26.5	—27.9	—28.1	—28.9	—29.4	—29.1	—28.5	—26.9	—23.7	—21.1	—19.0	—17.3	—14.9	—13.5	—14.9	—16.2	—17.4	—17.7	—18.1	—18.3	—18.8	—19.0	—20.4	—21.9	—21.6	0.3	—13.4	—30.4	17.0
13	—20.4	—21.2	—21.4	—23.3	—24.9	—26.3	—28.1	—28.6	—27.3	—25.1	—20.6	—18.0	—14.7	—15.9	—15.5	—13.8	—16.5	—17.0	—17.8	—18.8	—18.0	—20.5	—21.0	—25.9	—27.9	—21.1	—21.7	0.6	—12.8	—29.5	16.7
14	—27.9	—29.4	—28.6	—29.5	—30.6	—32.3	—32.8	—33.3	—32.1	—30.0	—27.8	—24.6	—20.0	—18.2	—19.8	—19.7	—19.9	—20.1	—20.5	—31.1	—21.3	—24.4	—26.2	—27.8	—30.0	—25.8	—25.3	— 0.5	—18.0	—33.4	15.4
15	—30.0	—30.4	—31.1	—30.7	—31.5	—32.3	—33.2	—33.3	—31.6	—29.6	—27.2	—23.4	—22.4	—20.8	—17.5	—16.1	—16.9	—17.8	—19.4	—19.3	—19.1	—19.4	—19.7	—19.6	—19.5	—24.9	—24.5	0.4	—15.6	—33.5	17.9
16	—19.5	—19.2	—19.1	—19.1	—19.0	—18.8	—18.7	—17.8	—17.4	—14.6	—14.6	—14.0	—11.9	—10.6	—10.4	—11.5	—10.6	—10.9	—10.7	—10.0	— 8.8	— 4.7	— 4.9	— 4.7	— 4.6	—13.1	—11.0	— 2.1	— 4.6	—19.5	14.9
17	— 4.6	— 5.5	— 6.2	— 4.7	— 4.8	— 4.9	— 4.7	— 4.8	— 3.5	— 3.0	— 2.4	— 2.1	— 0.9	— 0.7	— 0.7	— 0.5	— 1.9	— 2.9	— 3.1	— 3.9	— 4.4	— 4.0	— 3.3	— 5.4	— 5.2	— 3.5	— 3.2	— 0.3	0.1	— 6.8	6.9
18	— 5.2	— 5.7	— 6.0	— 6.2	— 6.3	— 6.8	— 6.9	— 6.9	— 6.8	— 6.6	— 6.3	— 6.0	— 6.1	— 5.7	— 5.3	— 6.0	— 6.7	— 7.2	— 7.8	— 8.3	— 8.6	— 9.0	— 9.0	— 9.4	— 9.5	— 7.0	— 7.2	0.2	— 5.2	— 9.5	4.3
19	— 9.5	— 9.7	—10.0	—10.3	—10.3	—10.4	—11.1	—11.0	—11.0	—10.9	—10.6	—10.2	— 9.7	— 9.3	— 8.5	— 8.6	— 9.2	— 9.6	— 9.7	—10.0	—10.8	—11.1	—11.7	—11.9	—12.0	—10.3	—10.5	0.2	— 8.5	—12.0	3.5
20	—12.0	—12.4	—12.9	—13.3	—13.3	—13.5	16.0	—16.4	—14.7	—12.1	—10.0	— 9.7	— 9.7	— 9.2	— 9.6	— 9.9	—10.2	—10.8	—11.6	—12.5	—13.0	—13.6	—13.7	—16.7	—18.4	—12.5	—13.1	0.6	— 9.1	—18.4	9.3
21	—18.4	—18.4	—18.4	—17.3	—16.4	—16.0	—15.0	—15.5	—14.6	—14.1	—13.5	—13.1	—13.1	—12.8	—12.3	—12.6	—12.8	—13.6	—13.9	—14.1	—14.5	—14.8	—15.0	—15.2	—15.7	—14.7	—14.4	— 0.3	—12.1	—18.5	6.4
22	—15.7	—16.1	—16.3	—16.7	—17.0	—19.0	—21.5	—22.2	—21.0	—17.7	—14.3	—12.2	—10.6	—11.1	—10.3	—12.9	—13.5	—13.8	—14.1	—14.7	—14.8	—14.9	—15.0	—15.2	—15.5	—15.5	—16.1	0.6	— 9.0	—22.5	13.5
23	—15.5	—15.6	—15.8	—16.0	—16.0	—16.5	—16.7	—15.0	—14.2	—14.2	—13.8	—14.0	—12.2	—11.9	—13.3	—13.8	—13.2	—13.6	—14.6	—16.7	—17.3	—17.0	—17.2	—17.3	—16.4	—15.1	—14.6	— 0.5	—11.7	—17.4	5.7
24	—16.4	—17.9	—18.8	—18.7	—18.7	—18.7	—18.9	—18.0	—16.4	—14.6	—13.5	—10.8	— 9.4	— 8.8	— 7.9	—11.8	—12.2	—13.4	—16.8	—19.2	—19.1	—19.8	—20.7	—22.8	—24.6	—16.1	—15.5	— 0.6	— 6.2	—24.6	18.4
25	—24.6	—23.6	—27.2	—26.7	—26.4	—27.5	—27.8	—28.3	—25.1	—23.2	—19.0	—15.6	—11.8	—11.4	—10.9	—10.9	—11.1	—11.4	—13.6	—15.0	—17.5	—21.4	—22.9	—24.2	—25.6	—19.9	—20.4	0.5	—10.8	—29.1	18.3
26	—25.6	—26.1	—26.9	—26.6	—26.5	—28.0	—27.7	—25.9	—24.9	—23.0	—20.5	—18.7	—15.1	—12.1	—12.6	—11.8	—10.8	—11.3	—11.8	—11.4	—11.3	—11.7	—12.6	—12.9	—13.4	—18.3	—16.6	— 1.7	—10.8	—28.7	17.9
27	—13.4	—13.0	—13.4	—12.5	—12.7	—15.8	—15 9	—15.5	—12.0	—12.0	—11.2	—10.7	—10.1	—10.8	—11.7	— 9.8	—10.8	—11.1	—12.7	—15.3	—17.5	—20.2	—20.8	—19.7	—19.4	—13.8	—15.5	1.7	— 9.2	—20.8	11.6
28	—19.4	—20.6	—22.1	—22.6	—24.9	—27.1	—25.5	—25.5	—22.2	—19.0	—14.7	—13.0	—10.6	—11.1	—11.7	— 9.8	—10.5	—10.9	—12.2	—15.0	—17.5	—20.5	—18.9	—18.8	—16.0	—17.6	—19.0	1.4	— 9.7	—27.2	17.5
29	—16.0	—13.5	—13.4	—13.4	—12.8	—13.1	—16.8	—17.3	—14.5	—10.7	— 8.6	— 5.3	— 4.4	— 3.5	— 2.4	— 5.0	— 7.0	— 8.2	— 9.9	—12.0	—13.5	—14.6	—16.5	—15.1	—14.7	—11.1	—11.8	0.7	— 1.4	—17.7	16.3
30	—14.7	—16.3	—16.9	—17.3	—16.9	—16.9	—16.8	—16.1	—14.1	—11.9	—10.3	— 8.0	— 7.2	— 6.2	— 6.5	— 7.3	— 7.8	— 8.7	— 9.2	— 9.8	—10.2	—10.2	—10.6	—11.2	—11.4	—11.6	—10.8	— 0.8	— 6.1	—17.3	11.2
31	—11.4	—11.9	—12.4	—12.8	—12.8	—13.5	—13.0	—12.0	—11.5	— 9.8	— 9.1	— 8.9	— 8.4	— 8.3	— 8.4	— 8.9	— 8.5	—10.3	—11.4	—11.8	—12.4	—13.3	—12.9	—12.4	—13.3	—11.1	—11.2	0.1	— 7.8	—13.6	5.8
Среднее.	—13.8	—14.3	—14.7	—15.1	—15.4	—16.2	—16.7	—16.7	—15.7	—14.0	—12.0	—10.4	— 9.0	— 8.3	— 7.8	— 8.0	— 8.4	— 9.2	—10.2	—11.2	—11.9	—12.7	—13.0	—13.6	—13.9	—12.5	—12.6	0.1	— 6.5	—18.6	12.1

Число по новому стилю.	12	1	2	3	4	5	6	7	8	9	10	11	Полдень.	1	2
1	—13.3	—13.6	—13.5	—14.1	—14.2	—15.3	—17.1	—17.4	—16.2	—14.3	—10.7	— 8.4	— 6.6	— 5.8	— 3.8
2	—14.8	—15.7	—15.6	—14.5	—14.3	—15.0	—15.8	—15.8	—14.5	—12.4	—11.3	— 9.4	— 8.2	— 8.2	— 8.9
3	—15.2	—14.2	—14.3	—14.4	—13.3	—11.7	—11.2	—10.5	— 9.8	— 9.0	— 7.8	— 6.7	— 6.5	— 5.9	— 5.4
4	—11.3	—10.8	—12.0	—10.3	— 9.4	— 8.1	— 8.0	— 6.5	— 4.9	— 3.7	— 3.4	— 2.9	— 2.9	— 2.2	— 1.5
5	— 5.2	— 4.3	— 4.3	— 4.7	— 4.9	— 4.9	— 4.8	— 4.1	— 3.4	— 2.0	— 1.9	— 1.7	— 1.3	— 1.1	— 0.9
6	— 5.4	— 5.4	— 5.7	— 6.1	— 6.2	— 6.7	— 6.5	— 5.7	— 5.5	— 4.6	— 3.3	— 2.1	— 2.4	— 1.7	— 0.1
7	— 4.0	— 4.5	— 4.9	— 5.2	— 5.8	— 7.8	— 6.3	— 5.2	— 4.3	— 3.4	— 2.7	— 1.8	— 0.3	— 0.4	— 0.8
8	— 2.3	— 2.5	— 2.5	— 2.7	— 2.8	— 2.9	— 2.6	— 1.6	— 1.5	— 2.3	— 1.8	— 2.1	— 1.7	— 1.5	— 1.2
9	— 6.5	— 8.2	— 9.0	— 8.6	—10.9	—12.3	—12.5	—12.4	— 9.7	— 8.8	— 2.9	— 0.6	— 2.7	— 0.9	— 4.1
10	—10.8	—11.5	—11.5	—11.1	—12.5	—13.6	—11.1	—10.6	— 7.4	— 5.3	— 3.0	— 2.3	— 0.7	— 0.5	— 2.4
11	— 6.2	— 6.4	— 6.5	— 6.9	— 7.0	— 6.9	— 6.5	— 4.9	— 2.6	— 3.8	— 3.6	— 2.8	— 1.7	— 2.4	— 1.6
12	— 4.0	— 4.0	— 4.0	— 4.1	— 4.1	— 3.8	— 3.2	— 2.4	— 1.8	— 0.4	— 0.8	— 1.2	— 4.4	— 2.8	— 0.1
13	0.9	0.6	1.4	1.1	0.9	0.1	1.0	0.9	0.7	1.1	0.6	0.3	0.7	2.3	1.9
14	0.0	0.0	0.2	0.3	— 0.1	— 0.2	0.0	0.8	2.2	4.5	0.8	1.0	0.7	1.0	1.7
15	— 0.7	— 1.9	— 2.8	— 4.9	— 4.3	— 4.5	— 5.7	— 4.1	— 2.2	— 1.1	— 1.5	— 2.6	— 3.2	— 4.0	— 4.3
16	0.0	— 0.4	— 0.7	— 1.7	— 2.3	— 3.8	— 3.4	— 2.7	— 0.8	— 2.5	— 3.3	— 2.0	— 2.5	— 3.1	— 5.7
17	— 1.5	— 2.0	— 2.0	— 2.2	— 2.3	— 2.3	— 1.8	— 1.0	— 1.5	— 0.6	— 3.5	— 0.2	— 0.8	— 0.0	— 0.6
18	— 2.4	— 3.2	— 4.0	— 4.6	— 4.1	— 4.3	— 3.6	— 1.7	— 0.7	— 1.1	— 0.5	— 0.9	— 0.5	— 0.2	— 0.5
19	— 2.6	— 2.8	— 3.0	— 3.1	— 3.5	— 3.4	— 3.1	— 2.6	— 2.0	— 1.9	— 1.4	— 0.7	— 0.5	— 0.2	— 0.7
20	—10.0	—10.1	— 9.3	— 9.2	— 8.9	— 7.2	— 7.0	— 4.4	— 3.6	— 2.0	— 0.5	— 2.8	— 3.8	— 4.8	— 4.5
21	2.2	2.6	2.7	2.5	2.2	2.3	2.2	2.4	2.3	2.5	2.9	3.3	3.7	3.5	4.2
22	0.0	— 0.5	— 0.6	— 0.4	— 1.0	— 0.5	— 0.1	0.3	2.9	4.8	4.6	5.6	3.4	2.5	2.7
23	— 1.4	— 1.9	— 2.6	— 2.8	— 3.3	— 4.1	— 3.9	— 3.1	— 2.1	— 2.0	— 1.0	— 0.7	— 0.2	— 0.1	0.3
24	— 2.9	— 3.1	— 3.3	— 3.5	— 3.6	— 4.0	— 3.9	— 3.5	— 3.2	— 2.4	— 2.0	— 0.6	— 2.1	— 0.3	— 0.1
25	— 3.4	— 3.3	— 3.3	— 3.3	— 3.6	— 4.0	— 3.4	— 2.6	— 2.0	— 0.8	— 1.3	— 2.2	— 3.0	— 4.2	— 4.3
26	— 1.4	— 1.9	— 2.2	— 2.4	— 3.4	— 4.3	— 3.4	— 1.0	— 1.7	— 3.4	— 5.6	— 7.6	— 7.6	— 8.0	— 9.0
27	1.2	1.4	0.8	0.6	0.9	0.5	0.7	2.1	2.6	2.1	2.7	2.7	2.8	2.7	2.6
28	0.5	0.6	0.5	— 0.1	— 0.5	— 2.2	— 2.2	— 0.9	— 3.7	— 5.1	— 4.2	— 5.9	— 6.5	— 5.8	— 5.8
29	0.3	0.1	0.2	0.4	0.4	0.5	0.9	1.1	1.5	1.9	1.9	1.9	2.0	2.4	2.4
30	— 2.0	— 3.8	— 5.3	— 5.0	— 5.4	— 4.3	— 2.9	— 0.8	— 1.6	— 3.1	— 4.8	— 3.3	— 3.4	— 3.6	— 3.5
31															
Среднее.	— 4.1	— 4.4	— 4.6	— 4.7	— 4.9	— 5.2	— 4.8	— 3.9	— 2.7	— 1.6	— 0.6	0.0	0.7	0.7	1.0

3	4	5	6	7	8	9	10	11	12	Средняя съ $1^{ч}$ н. до $12^{ч}$ н.	$\frac{7^{ч}+1^{ч}+9^{ч}}{3}$	Разность.	Максимумъ.	Минимумъ.	Разность.
—10.2	—10.2	—10.2	—10.7	—10.9	—12.3	—12.1	—12.9	—13.0	—14.8	—12.0	—11.8	— 0.2	— 3.7	—17.9	14.2
— 8.7	— 8.7	— 9.1	—12.2	—12.8	—13.9	—15.3	—16.5	—16.2	—15.2	—12.8	—13.1	0.3	— 8.0	—16.8	8.8
— 5.1	— 5.0	— 5.1	— 6.1	— 6.1	— 6.2	— 8.3	— 8.3	— 9.1	—11.3	— 8.9	— 8.2	— 0.7	— 4.8	—15.4	10.6
— 1.9	— 2.3	— 3.0	— 4.3	— 4.4	— 4.6	— 4.5	— 5.0	— 5.3	— 5.2	— 5.4	— 4.4	— 1.0	— 0.6	—12.8	12.2
— 0.9	— 3.8	— 3.1	— 3.9	— 4.5	— 5.4	— 5.1	— 5.5	— 5.6	— 5.4	— 3.6	— 3.4	— 0.2	— 0.7	— 5.6	4.9
— 0.1	— 0.5	— 1.0	— 1.4	— 1.9	— 2.2	— 2.5	— 2.9	— 3.6	— 4.0	— 3.4	— 3.2	— 0.1	0.1	— 6.7	6.8
0.4	— 0.3	— 0.3	— 0.7	— 1.3	— 1.7	— 2.1	— 2.2	— 1.9	— 2.3	— 2.7	— 2.3	— 0.4	— 0.9	— 7.8	8.7
— 1.1	— 1.4	— 1.7	— 3.0	— 3.3	— 3.7	— 3.7	— 4.6	— 5.3	— 6.5	— 2.6	— 2.3	— 0.3	— 0.9	— 6.5	5.6
5.4	1.9	1.2	1.8	— 4.7	— 6.0	— 6.1	— 7.2	— 7.4	—10.8	— 5.3	— 6.5	0.8	— 5.2	—13.0	18.2
— 5.6	— 4.8	— 5.4	— 5.4	— 5.7	— 5.8	— 5.8	— 6.2	— 6.2	— 6.2	— 6.7	— 5.3	— 1.4	— 2.0	—13.8	15.8
— 1.9	— 2.8	— 3.3	— 3.2	— 4.2	— 4.1	— 3.7	— 3.9	— 4.0	— 4.0	— 4.2	— 3.7	— 0.5	— 1.0	— 7.0	6.0
0.1	— 0.3	0.6	0.0	— 0.9	— 0.7	— 0.6	— 0.3	— 0.6	— 0.9	— 0.8	— 0.1	— 0.7	— 4.4	— 4.1	8.5
1.8	1.9	2.2	1.0	1.0	1.9	— 1.9	— 2.0	— 0.8	— 0.0	— 1.2	— 1.7	— 0.5	— 2.4	— 0.0	24.
2.0	1.9	1.9	0.9	— 0.2	— 0.5	— 0.0	— 0.6	— 0.7	— 0.7	— 0.7	— 0.6	— 0.1	— 4.6	— 0.7	5.3
5.1	4.4	3.4	3.4	1.7	— 1.7	— 1.2	— 1.0	— 0.9	— 0.0	— 0.3	— 0.4	— 0.1	— 5.1	— 5.7	10.8
3.4	2.6	2.5	2.0	— 0.6	— 0.8	— 1.1	— 1.0	— 1.5	— 1.5	— 0.3	— 0.2	— 0.5	— 7.1	— 3.8	10.9
— 0.6	— 1.0	— 0.9	— 0.9	— 1.3	— 1.9	— 2.1	— 2.3	— 2.9	— 2.4	— 1.1	— 1.0	— 0.1	— 3.6	— 2.9	6.5
— 0.8	— 0.8	— 1.8	— 1.8	— 2.4	— 2.3	— 2.3	— 2.1	— 2.1	— 2.6	— 2.0	— 1.4	— 0.6	— 0.7	— 5.0	5.7
1.9	0.9	0.3	0.2	— 1.7	— 5.3	— 7.3	— 8.7	— 9.7	—10.0	— 2.6	— 3.4	0.8	— 2.1	—10.0	12.1
5.1	5.2	5.9	4.9	3.9	3.8	3.1	2.7	2.6	2.2	— 0.5	1.2	— 1.7	— 6.0	—11.4	17.4
4.0	4.0	2.0	1.9	1.4	1.0	1.1	0.3	— 0.2	0.0	— 2.3	2.3	0.0	— 4.4	— 0.3	4.7
2.3	1.5	1.1	0.1	— 0.3	— 0.7	— 1.1	— 1.2	— 1.3	— 1.4	— 1.0	— 0.6	— 0.4	— 5.8	— 1.4	7.2
0.4	0.6	0.2	— 0.8	— 1.5	— 1.8	— 2.2	— 2.4	— 2.4	— 2.9	— 1.6	— 1.8	— 0.2	— 0.7	— 4.4	5.1
0.2	— 0.3	— 1.4	— 2.3	— 2.7	— 2.9	— 2.9	— 3.1	— 3.3	— 3.4	— 2.2	— 2.2	— 0.0	— 2.2	— 4.2	6.4
4.2	5.2	5.5	3.5	1.8	— 0.5	— 0.0	— 0.2	— 1.0	— 1.4	— 0.2	— 0.5	— 0.3	— 6.2	— 4.0	10.2
9.1	9.1	8.7	7.9	5.3	3.9	2.3	2.8	2.1	1.2	— 3.1	— 3.1	— 0.0	— 9.1	— 4.4	13.5
2.8	2.6	2.3	2.3	1.5	1.4	1.2	1.1	0.4	0.5	— 1.7	— 2.0	— 0.3	— 3.1	— 0.0	3.1
3.3	3.1	1.9	1.2	1.0	0.7	0.8	0.9	0.2	0.3	— 2.0	— 2.5	— 0.5	— 6.5	— 2.5	9.0
2.4	2.1	1.8	1.9	1.1	— 0.1	— 0.8	— 1.7	— 2.1	— 2.0	— 0.9	— 0.9	— 0.0	— 2.4	— 3.2	5.6
4.3	4.4	2.2	1.7	0.2	— 0.1	— 1.2	— 1.7	— 2.0	— 2.7	— 0.1	— 0.5	— 0.4	— 5.0	— 6.6	11.6
0.7	0.3	— 0.2	— 0.9	— 1.8	— 2.3	— 2.6	— 3.0	— 3.3	— 3.7	— 2.2	— 1.9	— 0.3	— 2.3	— 6.6	8.9

Число по новому стилю	12	1	2	3	4	5	6	7	8	9	10	11	Полдень.	1	2
1	—2.7	—2.5	—3.4	—4.3	—5.7	—3.5	—1.6	—0.2	1.8	3.7	5.7	7.3	8.4	7.7	7.5
2	—3.5	—5.1	—6.3	—7.1	—7.9	—7.7	—7.1	—5.3	—2.8	—0.3	1.6	2.8	2.3	1.3	1.6
3	—6.1	—6.2	—6.2	—5.4	—5.1	—4.4	—3.6	—1.9	0.5	2.9	4.3	3.8	3.4	3.9	5.2
4	—4.5	—5.1	—5.3	—8.0	—8.3	—7.6	—6.1	—3.6	—1.3	0.4	1.6	2.4	1.8	2.2	2.2
5	—5.0	*—5.5	*—6.0	*—6.5	*—7.0	*—6.5	*—5.5	—4.6	—2.4	—0.1	—0.4	—0.4	0.2	0.3	0.3
6	—1.8	—2.1	—2.5	—2.1	—2.1	—2.5	—2.4	—2.1	—1.0	0.5	0.6	0.6	0.5	1.3	*—1.4
7	—1.7	—2.3	—1.9	—2.3	—2.2	—1.7	—0.4	—0.3	0.5	1.0	1.5	2.1	2.3	1.9	2.2
8	—1.4	—1.7	—1.7	—1.7	—1.5	—0.6	0.0	0.8	2.2	2.2	4.0	4.6	5.4	5.7	5.9
9	—3.4	—4.6	—5.3	—6.4	—6.7	—5.4	—2.5	—0.1	3.2	6.0	8.6	9.5	11.3	11.5	10.6
10	0.9	0.7	0.7	0.6	—0.3	0.4	0.9	3.2	7.3	8.9	11.6	13.8	13.8	12.5	13.2
11	—0.2	—0.5	—0.4	—0.3	—0.5	—0.1	—0.3	0.9	3.8	5.5	8.4	10.3	11.2	12.2	12.0
12	4.0	3.5	1.9	1.6	0.9	1.6	2.7	2.7	2.7	4.8	6.1	8.1	9.1	11.2	10.6
13	3.6	3.0	4.3	3.7	3.8	3.8	4.1	4.7	4.1	4.1	3.3	2.4	3.2	1.3	1.6
14	3.1	2.2	1.9	1.4	1.3	1.5	2.1	3.0	3.4	4.8	5.4	6.5	7.4	8.0	8.6
15	0.6	0.4	0.1	1.4	1.3	1.3	1.0	1.6	1.8	2.6	3.2	3.4	3.6	4.7	6.1
16	—1.9	—1.8	—1.6	—1.5	—1.0	—0.7	—0.8	—0.1	0.3	0.6	1.1	1.7	2.4	2.9	3.3
17	1.2	—0.1	0.4	—0.4	—0.2	0.8	2.1	3.0	4.2	4.9	6.2	6.6	6.7	7.4	7.7
18	—2.6	—4.0	—5.3	—4.1	—2.3	—3.2	—2.6	—1.3	0.2	0.8	2.7	3.9	4.6	4.7	4.1
19	—3.0	—4.2	—3.2	—2.0	—1.4	—1.1	—0.5	0.6	1.3	1.5	1.6	2.3	2.8	2.9	3.9
20	0.1	0.2	0.1	—0.3	—0.1	—0.4	—0.2	0.3	0.8	1.8	3.4	3.6	4.7	5.9	7.8
21	—2.1	—2.1	—2.1	—2.2	—1.9	—2.0	—1.7	—0.9	0.9	2.6	4.8	6.1	7.2	6.3	6.2
22	—0.5	0.0	—0.1	—0.2	—0.3	—0.1	0.6	1.5	2.1	2.6	3.7	4.4	5.2	4.5	5.4
23	0.9	0.8	0.6	0.1	0.3	0.7	0.7	0.9	3.6	4.9	5.2	6.3	5.6	7.1	7.6
24	1.0	1.4	0.6	0.5	0.8	1.0	1.5	1.8	1.8	2.6	1.7	2.2	3.2	4.1	5.3
25	2.4	1.4	1.9	1.3	2.0	2.1	2.9	4.0	4.1	4.7	4.7	4.6	5.8	5.9	5.3
26	1.4	2.3	3.8	2.7	2.0	1.1	1.8	3.1	3.1	3.4	4.4	4.7	5.3	6.0	6.6
27	1.6	1.6	1.6	1.4	1.5	1.6	2.2	3.0	3.8	4.0	4.5	6.3	6.9	6.4	7.6
28	—0.3	—0.2	—0.4	—0.5	—0.1	—0.1	0.7	1.0	1.6	2.9	5.2	6.6	7.7		
29															
30															
31															
Среднее.	—0.7	—1.1	—1.2	—1.4	—1.5	—1.1	—0.4	0.6	1.8	3.0	4.1	4.9	5.4	5.5	5.9

3	4	5	6	7	8	9	10	11	12	средния съ 1ч. до 12ч.	$\frac{7^h+1^h+9^h}{3}$	Разность.	Максимумъ.	Минимумъ.	Разность.
6.8	6.6	6.9	6.8	4.9	0.1	—1.9	—3.0	—3.7	—3.5	1.7	1.9	—0.2	9.1	—6.1	15.2
1.1	0.5	—0.5	—1.3	—1.7	—3.5	—4.1	—5.3	—5.7	—6.1	—2.7	—2.7	0.0	2.9	—8.1	11.0
1.9	4.5	3.7	2.6	2.1	1.0	—1.0	—2.3	—3.4	—4.5	—0.1	0.3	—0.4	5.2	—6.3	11.5
2.5	2.8	2.4	1.4	04	—1.8	—3.7	*—4.0	*—4.5	*—5.0	—1.8	—1.7	—0.1	2.9	—8.5	11.4
0.4	0.3	0.2	—0.4	—.4	1.2	—1.4	—1.7	—1.5	—1.8	—2.2	—1.9	—0.3	0.5	—7.3	7.8
*1.4	*1.0	*0.5	*0.0	*—.0	*—1.5	—2.5	—2.2	—2.1	—1.7	—0.8	—1.1	0.3	1.4	—2.5	3.9
1.7	1.7	1.4	0.9	0.0	—0.8	—1.1	—1.2	—1.1	—1.4	0.0	0.2	—0.2	2.9	—2.3	5.2
6.0	6.0	5.9	6.1	5.3	44	0.5	—0.9	—2.2	—3.4	2.2	2.3	—0.1	6.1	—3.4	9.5
9.2	9.8	6.2	5.4	4.4	3 4	3.8	3.0	1.0	0.9	3.1	5.1	—2.0	11.7	—7.0	18.7
11.4	11.5	10.7	10.9	8.6	6.5	2.3	0.9	—0.1	—0.2	6.3	6.0	0.3	14.2	—0.3	14.5
11.4	9.6	9.1	9.2	7.1	5.6	4.4	4.0	4.3	4.0	5.4	5.8	—0.4	12.2	—0.5	12.7
10.7	10.1	9.5	6.9	5.7	4.8	4.2	4.0	4.0	3.6	5.5	6.0	—0.5	11.2	0.8	10.4
3.9	3.6	3.3	2.0	2.3	2.8	3.5	3.4	2.7	3.1	3.2	3.2	0.0	4.6	1.3	3.5
9.4	9.6	8.1	6.9	6.7	4.6	3.6	1.9	1.3	0.6	4.6	4.9	—0.3	10.2	0.6	9.6
5.8	5.7	0.7	0.8	08	1.0	1.0	—0.2	—0.9	—1.9	1.9	2.4	—0.5	6.4	—1.9	8.3
3.0	2.0	1.9	2.4	2.2	2.0	1.7	1.3	0.6	1.2	0.9	1.5	—0.6	3.9	—2.0	5.9
7.4	6.5	6.5	6.1	4.9	3.7	1.1	—0.2	—1.7	—2.6	3.5	3.8	—0.3	7.9	—2.6	10.5
3.7	3.3	3.3	2.7	1.7	0.1	—0.9	—1.7	—2.1	—3.0	0.2	0.8	—0.6	5.1	—5.3	10.4
4.4	4.3	4.4	3.5	2.9	1.8	0.7	0.5	0.2	0.1	1.1	1.4	—0.3	4.6	—4.2	8.8
7.5	7.1	7.6	6.7	6.2	3.4	0.1	—1.0	—1.6	—2.1	2.6	2.1	0.5	7.9	—2.1	10.0
6.4	7.4	6.7	5.7	4.4	1.1	0.3	0.1	0.4	—0.5	2.2	1.9	0.3	7.6	—2.2	9.8
4.8	4.3	4.0	2.8	2.6	2.5	2.3	1.9	1.8	0.9	2.4	2.8	—0.4	5.5	—0.5	6.0
8.3	8.0	6.5	5.1	4.7	4.4	4.3	4.5	3.0	1.0	3.9	4.1	—0.2	8.4	0.0	8.4
5.4	6.0	6.1	5.7	5.3	4.0	3.8	3.5	2.6	2.4	3.0	3.2	—0.2	6.2	0.4	5.8
5.7	5.7	6.0	5.7	5.4	4.8	3.6	2.3	1.9	1.4	3.9	4.5	—0.6	6.6	1.3	5.3
6.3	6.4	6.6	6.1	5.7	5.2	3.1	2.4	1.7	1.6	4.0	4.1	—0.1	6.7	1.1	5.6
7.1	8.0	7.4	6.0	5.5	6.0	1.5	—0.3	—0.3	—0.3	3.9	3.6	0.3	8.2	—0.3	8.5
5.8	5.6	5.0	4.3	3.6	2.4	1.1	0.4	—0.2	—0.6	2.1	2.4	—0.3	6.7	—2.5	9.2

ТЕМПЕРАТУРА ПОЧВЫ.

ПЕТРОПАВЛОВСКЪ.

Число по новому стилю.	НА ПОВЕРХНОСТИ.						Глубина 0,1 м.				Глубина 0,25 м.				Глуб. 0,5 м.			Глубина 1,0 м.				Глуб. 2,0 м.	Глуб. 3,0 м.	Высота снѣжнаго покрова. въ сант.	Глубина 0,1 м. Колѣнчатый терм.			
	7	1	9	Среднее.	Max.	Min.	7	1	9	Среднее.	7	1	9	Среднее.	7	1	9	Среднее.	7	1	9	Среднее.	1	1		7	1	9	Среднее.
1																													
2																													
3																													
4																													
5																													
6																													
7																													
8																													
9																													
10																													
11																													
12																													
13																													
14																													
15																													
16																													
17																													
18			0.4																										
19	— 4.2	11.3	— 0.5	2.2	11.6	— 6.0					4.4	5.2	4.0	4.5	6.4	6.3	6.1	6.3	7.0	6.9	6.9	6.9				4.0	4.3	5.0	4.4
20	— 1.5	12.6	— 1.5	3.2	12.6	— 3.8					4.5	5.5	4.8	4.9	6.2	6.2	5.9	6.1	6.8	6.8	6.4	6.7				4.2	5.0	5.2	4.8
21	— 2.5	8.3	— 1.5	1.4	8.3	— 6.6					4.3	5.1	4.2	4.5	6.1	6.2	6.0	6.1	6.4	6.5	6.2	6.4				3.8	3.8	4.0	3.9
22	— 1.1	11.4	— 2.5	2.9	16.4	— 5.0					4.1	5.1	4.2	4.5	6.0	6.0	5.8	5.9	6.2	6.2	6.0	6.1				3.2	4.0	4.4	3.9
23	3.3	11.0	— 0.9	4.5	12.5	— 4.0	3.6	5.8	3.4	4.3	4.4	4.6	4.4	4.5	5.8	5.8	5.8	5.8	6.0	6.0	5.8	5.9	4.8	5.2		3.8	4.4	4.6	4.3
24	— 0.5	8.4	0.0	2.6	13.0	— 3.0	2.8	7.7	3.2	4.6	4.3	5.0	4.4	4.6	5.8	5.7	5.7	5.7	6.0	5.9	5.9	5.9	5.1	5.2		3.8	4.4	4.4	4.2
25	1.0	7.5	— 2.1	2.1	8.5	— 4.0	2.4	5.4	2.4	3.4	4.1	4.6	4.0	4.2	5.7	5.6	5.6	5.6	5.9	6.0	5.9	5.9	5.2	5.2		3.6	3.7	3.7	3.7
26	— 1.0	5.0	— 4.9	— 0.3	11.0	— 7.5	1.8	5.9	3.4	3.0	3.7	4.3	3.4	3.8	5.6	5.6	5.4	5.5	6.0	6.0	5.8	5.9	5.3	5.2		2.8	3.0	3.2	3.0
27	— 7.6	4.0	— 5.0	— 2.9	6.0	— 8.7	—	—	—		3.0	3.7	3.2	3.3	5.4	5.3	5.2	5.3	5.9	5.9	5.8	5.9	5.4	5.2		2.2	2.0	2.1	2.1
28	— 3.6	6.0	— 6.5	— 1.4	7.1	— 7.7	—	—	—		2.8	3.4	2.5	2.9	5.2	5.1	5.0	5.1	5.8	5.8	5.8	5.8	5.4	5.2		1.8	1.8	2.0	1.9
29	— 1.4	10.5	0.0	3.0	11.0	— 7.1	—	—	—		2.5	2.9	2.4	2.6	5.0	4.8	4.8	4.9	5.8	5.8	5.7	5.8	5.4	5.2		1.6	1.7	2.2	1.8
30	0.0	5.0	— 2.0	1.0	10.3	— 5.5	—	—	—		2.5	3.2	2.7	2.8	4.8	4.7	4.7	4.7	5.8	5.8	5.8	5.8	5.5	5.2	1	2.0	2.6	2.7	2.4
31	— 4.0	4.6	— 2.0	— 0.5	7.6	— 5.5	—	—	—		2.5	3.1	2.4	2.7	4.6	4.6	4.6	4.6	5.7	5.7	5.6	5.7	5.5	5.2		1.9	1.9	2.1	2.0
Среднее.																													

Число по новому стилю.	На поверхности.						Глубина 0,10 м.				Глубина 0,25 м.				Глуб. 0,50 м.			Глубина 1,0 м.				Глуб. 20 м.	Глуб. 30 м.	Высота снѣжнаго покрова.		Глубина 0,10 м. Колѣнчатый терм.			
	7	1	9	Среднее.	Max.	Min.	7	1	9	Среднее.	7	1	9	Среднее.	7	1	9	Среднее.	1	9	Среднее.	7	1	9	Среднее.	10	11	1	2	7	1	9	Среднее.
1	— 1.5	4.2	— 2.6	0.0	6.4	— 5.1	1.4	2.3	1.3	1.7	2.4	2.6	2.3	2.4	4.5	4.5	4.4	4.5	5.6	5.6	5.6	5.6	5.5	5.5			1.7	1.7	1.9	1.8
2	— 3.5	4.4	0.0	0.3	8.5	— 7.4	0.8	2.5	1.2	1.5	2.0	2.4	2.1	2.2	4.4	4.4	4.3	4.4	5.6	5.6	5.5	5.6	5.5	5.2			1.6	1.5	1.5	1.5
3	— 0.1	4.7	— 1.6	1.0	6.1	— 4.8	1.2	2.2	1.3	1.6	2.1	2.2	2.0	2.1	4.3	4.2	4.2	4.2	5.5	5.5	5.5	5.5	5.5	5.2			1.4	1.5	1.9	1.6
4	— 5.6	4.8	— 0.2	— 0.3	8.5	— 6.6	0.6	3.6	1.5	1.9	1.8	2.3	2.0	2.0	4.2	4.2	4.1	4.2	5.5	5.4	5.4	5.4	5.4	5.2			1.5	1.4	1.9	1.6
5	0.0	2.0	1.2	1.1	2.5	— 1.4	1.4	1.6	1.8	1.6	2.0	2.1	2.1	2.1	4.0	4.0	4.0	4.0	5.4	5.4	5.4	5.4	5.4	5.2			1.6	1.6	1.8	1.7
6	1.0	6.9	— 4.6	1.1	—11.3	— 5.8	1.9	4.2	1.6	2.6	2.2	2.6	2.0	2.3	4.0	4.0	4.0	4.0	5.4	5.4	5.4	5.4	5.4	5.2			1.8	2.3	2.2	2.1
7	— 1.7	2.7	— 0.2	0.3	4.8	— 5.6	1.2	3.1	1.3	1.9	2.0	2.2	2.0	2.1	4.0	4.0	4.0	4.0	5.3	5.3	5.3	5.3	5.4	5.2			1.6	1.5	1.6	1.6
8	0.1	3.7	2.8	2.2	4.5	— 0.7	1.4	2.1	2.3	1.9	2.0	2.2	2.3	2.2	4.0	3.9	3.9	3.9	5.2	5.2	5.2	5.2	5.4	5.2			1.4	1.8	2.2	1.8
9	3.0	3.4	— 4.4	0.7	6.5	— 5.5	2.6	2.6	1.6	2.3	2.4	2.4	2.3	2.4	3.8	3.8	3.8	3.8	5.2	5.2	5.2	5.2	5.4	5.2	—	—	2.3	2.6	2.2	2.4
10	0.1	1.8	— 4.2	0.8	3.3	— 6.4	1.4	2.0	1.0	1.5	2.4	2.1	2.0	2.2	3.8	3.7	3.7	3.7	5.2	5.1	5.0	5.1	5.3	5.2	2		1.6	1.4	1.3	1.4
11	— 9.3	0.7	— 3.6	— 4.1	4.2	— 9.9	0.4	2.2	0.8	1.1	1.9	1.9	1.8	1.9	3.7	3.7	3.6	3.7	5.0	5.0	5.0	5.0	5.3	5.2	2		1.2	1.2	1.0	1.1
12	— 2.4	0.0	— 0.8	— 1.1	3.2	— 6.2	1.0	1.1	0.8	1.0	1.9	1.8	1.8	1.8	3.6	3.6	3.5	3.6	5.0	5.0	4.8	4.9	5.2	5.2	10	7	1.0	1.0	1.0	1.0
13	— 1.0	0.1	— 0.1	— 0.3	0.6	— 3.1	0.8	1.0	1.0	0.9	1.8	1.8	1.8	1.8	3.6	3.6	3.5	3.6	5.0	4.9	4.9	4.9	5.2	5.3	15	14	1.0	1.0	1.0	1.0
14	— 2.8	0.1	— 2.5	— 1.7	0.5	— 4.6	0.8	1.0	0.8	0.9	1.8	1.6	1.8	1.7	3.5	3.5	3.4	3.5	4.8	4.8	4.8	4.8	5.2	5.2	19	17	1.0	1.0	1.0	1.0
15	— 3.6	0.3	— 7.1	— 3.5	1.0	— 7.3	0.8	1.2	0.7	0.9	1.8	1.6	1.7	1.7	3.4	3.4	3.4	3.4	4.8	4.8	4.7	4.8	5.2	5.2	18	14	1.0	1.0	1.0	1.0
16	— 9.1	— 5.2	—10.1	— 8.1	0.3	—11.9	0.6	1.1	0.5	0.7	1.8	1.6	1.6	1.7	3.4	3.4	3.4	3.4	4.8	4.7	4.7	4.7	5.2	5.2	18	14	1.0	1.0	1.0	1.0
17	—13.1	— 4.3	— 9.1	— 8.8	— 2.0	—15.0	0.3	0.8	0.2	0.4	1.6	1.6	1.5	1.6	3.3	3.3	3.3	3.3	4.6	4.6	4.6	4.6	5.1	5.1	18	14	1.0	0.9	0.8	0.9
18	— 6.7	— 1.0	—10.6	— 6.1	1.5	—10.8	0.2	0.8	0.2	0.4	1.4	1.4	1.4	1.4	3.2	3.2	3.2	3.2	4.6	4.6	4.6	4.6	5.1	5.1	17	14	0.8	0.8	0.8	0.8
19	— 9.0	— 4.5	—12.6	— 8.7	1.8	—13.4	0.0	0.6	0.0	0.3	1.4	1.4	1.4	1.4	3.2	3.2	3.2	3.2	4.6	4.6	4.6	4.6	5.1	5.1	17	14	0.8	0.8	0.7	0.8
20	— 6.6	— 0.2	— 2.2	— 3.0	0.3	—12.7	0.2	0.5	0.6	0.4	1.3	1.4	1.4	1.4	3.2	3.2	3.2	3.2	4.5	4.5	4.5	4.5	5.1	5.1	31	28	0.7	0.6	0.4	0.6
21	— 7.1	— 5.2	— 4.8	— 5.7	— 2.0	—12.7	0.6	0.6	0.6	0.6	1.4	1.4	1.4	1.4	3.1	3.1	3.1	3.1	4.5	4.5	4.4	4.5	5.0	5.1	44	42	0.6	0.6	0.5	0.6
22	— 8.1	— 5.2	— 7.8	— 7.0	— 1.0	—12.0	0.6	0.6	0.6	0.6	1.4	1.4	1.4	1.4	3.0	3.1	3.0	3.0	4.4	4.4	4.4	4.4	5.0	5.1	46	47	0.5	0.5	0.5	0.5
23	—11.2	— 5.5	—17.0	—11.3	— 3.8	—17.3	0.6	0.6	0.6	0.6	1.4	1.4	1.4	1.4	3.0	3.0	3.0	3.0	4.4	4.4	4.4	4.4	4.9	5.0	45	44	0.5	0.5	0.4	0.5
24	—16.4	— 7.1	—12.9	—12.1	— 7.0	—18.5	0.6	0.4	0.5	0.5	1.4	1.5	1.5	1.5	3.0	3.0	3.0	3.0	4.4	4.3	4.3	4.3	4.9	5.0	42	41	0.4	0.4	0.4	0.4
25	—11.0	— 6.6	—10.6	— 9.4	— 6.6	—15.4	0.5	0.5	0.5	0.5	1.5	1.5	1.4	1.5	3.0	3.0	3.0	3.0	4.3	4.3	4.3	4.3	4.9	5.0	42	39	0.4	0.4	0.4	0.4
26	—11.0	— 5.2	— 5.4	— 7.2	— 4.0	—17.5	0.5	0.5	0.4	0.5	1.4	1.4	1.4	1.4	3.0	3.0	3.0	3.0	4.3	4.2	4.2	4.2	4.8	4.9	40	38	0.4	0.3	0.3	0.3
27	—17.3	— 5.0	—16.5	—12.9	— 3.5	—18.4	0.4	0.4	0.4	0.4	1.4	1.4	1.4	1.4	3.0	3.0	2.9	3.0	4.2	4.2	4.2	4.2	4.8	5.0	38	36	0.3	0.3	0.2	0.3
28	—19.0	— 8.9	— 8.7	—12.2	— 8.4	—21.0	0.3	0.3	0.3	0.3	1.4	1.4	1.4	1.4	2.9	2.9	2.9	2.9	4.2	4.2	4.2	4.2	4.9	4.9	36	36	0.2	0.2	0.2	0.2
29	—12.9	—10.4	—14.5	—12.6	— 8.5	—16.1	0.3	0.3	0.3	0.3	1.4	1.4	1.4	1.4	2.9	2.9	2.9	2.9	4.2	4.2	4.2	4.2	4.8	5.0	35	35	0.1	0.1	0.1	0.1
30	—12.3	— 7.1	—13.2	—10.9	— 7.0	—17.0	0.2	0.2	0.2	0.2	1.4	1.4	1.4	1.4	2.8	2.8	2.8	2.8	4.2	4.2	4.2	4.2	4.8	4.9	34	34	0.1	0.0	0.0	0.0
31																														
Среднее.	— 6.6	— 1.4	— 6.1	— 4.7	0.7	—10.3	0.9	1.4	1.0	1.2	1.8	1.8	1.8	1.9	3.6	3.5	3.6	3.6	5.0	4.8	5.0	5.0	5.2	5.1	19	18	1.0	1.0	1.0	1.0

Примѣчанія: Высота снѣжнаго покрова—средняя изъ трехъ наблюденій въ срочные часы. Рейка № 1 установлена близъ неглубокихъ почвенныхъ термометровъ; № 2—близъ глубокихъ.

Число по новому стилю.	ПОВЕРХНОСТЬ. 7	1	9	Среднее.	Max.	Min.	НА ГЛУБИНѢ. 10 см.	25 см.	50 см.	1 м.	2 м.	3 м.	Колѣнчатый термометръ 10 см.	Высота снѣжнаго покрова. 1	2	Число.
1	—19.0	— 8.1	—11.2	—12.8	— 6.5	—19.5	0.2	1.2	2.8	4.0	4.8	4.9	0.0	33	33	1
2	—11.3	— 7.1	—10.1	— 9.5	— 7.0	—13.9	0.2	1.2	2.8	4.0	4.7	4.8	— 0.2	30	31	2
3	— 8.1	— 5.0	—10.4	— 7.8	— 3.6	—11.2	0.2	1.1	2.8	4.0	4.7	4.8	— 0.1	29	29	3
4	—13.1	— 2.2	—12.1	— 9.1	— 2.2	—13.9	0.2	1.1	2.7	4.0	4.6	4.8	— 0.1	29	29	4
5	— 9.6	— 2.1	— 8.8	— 6.8	— 2.0	—15.3	0.2	1.0	2.6	4.0	4.6	4.8	— 0.1	29	29	5
6	—13.1	— 4.6	—10.1	— 9.3	— 3.5	—16.5	0.2	1.0	2.6	3.9	4.6	4.8	— 0.2	29	29	6
7	— 9.1	— 5.8	—13.6	— 9.5	— 4.2	—17.4	0.1	1.0	2.6	3.8	4.6	4.8	— 0.2	29	29	7
8	—14.3	— 9.1	— 7.7	—10.4	— 7.5	—16.6	— 0.1	1.0	2.6	3.8	4.6	4.8	— 0.2	29	29	8
9	—13.0	— 2.0	—11.4	— 8.8	— 1.5	—15.0	0.0	1.0	2.6	3.8	4.6	4.8	— 0.2	30	30	9
10	—13.7	— 6.2	—13.0	—11.0	— 5.5	—19.5	0.2	1.0	2.5	3.8	4.5	4.7	— 0.2	30	30	10
11	—17.0	—11.0	—16.8	—14.9	— 7.6	—19.4	— 0.2	0.9	2.5	3.8	4.4	4.7	— 0.2	30	29	11
12	—13.9	—10.7	—18.0	—14.2	— 8.5	—19.7	— 0.2	0.8	2.5	3.7	4.4	4.7	— 0.2	30	29	12
13	—14.1	— 9.7	—14.2	—12.7	— 7.0	—20.1	— 0.3	0.9	2.4	3.6	4.4	4.6	— 0.3	30	29	13
14	—14.3	— 8.7	—13.1	—12.0	— 6.4	—18.0	— 0.3	0.9	2.4	3.6	4.4	4.6	— 0.4	29	28	14
15	—14.5	— 9.1	—10.1	—11.2	— 6.0	—18.7	— 0.3	0.9	2.4	3.6	4.4	4.6	— 0.4	29	28	15
16	—10.1	— 8.3	—11.6	—10.0	— 6.5	—14.4	— 0.3	0.8	2.4	3.6	4.4	4.6	— 0.4	30	30	16
17	— 2.8	— 2.8	— 4.5	— 3.4	— 2.5	—16.1	— 0.2	0.8	2.4	3.6	4.3	4.6	—	52	51	17
18	— 7.1	— 7.7	—16.8	—10.6	— 4.3	—20.4	0.0	0.7	2.3	3.6	4.4	4.6	—	48	46	18
19	— 7.6	— 6.7	— 7.5	— 7.3	— 5.5	—20.5	— 0.1	0.8	2.3	3.6	4.4	4.6	—	40	50	19
20	— 7.6	— 7.6	—13.1	— 9.4	— 7.0	—14.4	0.0	0.8	2.2	3.5	4.4	4.6	—	37	49	20
21	—12.6	— 9.1	—13.6	—11.8	— 8.3	—19.7	0.0	0.8	2.2	3.4	4.3	4.6	—	36	45	21
22	—15.5	—11.1	—18.1	—14.9	— 9.7	—18.7	— 0.1	0.8	2.2	3.4	4.2	4.6	—	36	43	22
23	—13.2	—10.2	— 6.5	—10.0	— 6.0	—18.2	— 0.2	0.8	2.2	3.4	4.2	4.5	—	37	43	23
24	— 5.5	— 6.0	— 9.3	— 6.9	— 4.0	— 9.3	— 0.2	0.8	2.2	3.4	4.2	4.5	—	54	46	24
25	—12.7	—10.1	— 9.3	—10.7	— 7.8	—14.6	— 0.1	0.7	2.2	3.4	4.2	4.4	—	60	46	25
26	— 7.4	— 7.2	—14.1	— 9.6	— 5.0	—15.8	— 0.1	0.7	2.2	3.3	4.2	4.4	—	64	47	26
27	—13.9	— 6.0	—17.7	—12.5	— 5.5	—18.0	— 0.1	0.7	2.1	3.3	4.1	4.4	—	64	46	27
28	—19.9	—10.6	—20.9	—17.1	— 0.5	—22.0	— 0.1	0.7	2.1	3.3	4.1	4.4	—	64	46	28
29	—17.4	—11.7	—19.8	—16.3	—10.3	—22.0	— 0.2	0.7	2.1	3.3	4.1	4.4	—	63	46	29
30	—21.5	—10.1	— 8.1	—13.2	— 3.5	—23.2	— 0.2	0.6	2.1	3.2	4.1	4.4	—	62	46	30
31	— 2.5	— 0.5	— 3.5	— 2.2	1.0	— 8.2	— 0.2	0.7	2.0	3.2	4.0	4.4	—	70	56	31
Средн.	—12.1	— 7.3	—12.1	—10.5	— 5.3	—17.1	— 0.1	0.9	2.4	3.6	4.4	4.6	— 0.2	41	38	Средн.
	— 4.0	— 4.1	—11.1	— 6.4	0.9	—12.3	— 0.2	0.6	2.0	3.2	4.0	4.4	78	68		1
	—17.4	— 8.9	—10.5	—12.3	— 7.5	—19.2	— 0.1	0.6	2.0	3.2	4.0	4.3	77	67		2
	—12.1	—11.7	—13.3	—12.4	— 7.9	—14.5	— 0.1	0.6	2.0	3.2	4.0	4.3	76	62		3
	—13.9	— 8.8	—14.1	—12.3	— 8.7	—15.7	— 0.2	0.6	2.0	3.1	4.0	4.3	76	52		4
	—15.5	— 8.8	—23.9	—16.1	— 7.9	—24.7	— 0.2	0.6	2.0	3.1	4.0	4.3	77	48		5
	—17.7	—10.5	—20.6	—16.3	—10.5	—24.3	— 0.2	0.6	2.0	3.1	3.9	4.3	77	48		6
	—22.2	—10.5	—20.9	—17.9	—10.5	—26.0	— 0.2	0.6	2.0	3.1	3.9	4.3	77	48		7
	—14.5	—10.7	—13.2	—12.8	— 9.5	—23.7	— 0.2	0.6	2.0	3.1	3.9	4.3	77	48		8
	—22.5	—12.6	—12.6	—15.9	—11.5	—22.6	— 0.2	0.6	2.0	3.1	3.9	4.2	77	48		9
	— 5.1	— 4.5	—12.6	— 7.4	— 2.2	—13.1	— 0.2	0.6	2.0	3.0	3.9	4.2	84	50		10
	—22.0	— 9.1	—17.3	—16.1	— 7.5	—23.2	— 0.2	0.6	1.9	3.0	3.9	4.2	87	51		11
	—16.2	— 8.6	— 8.1	—11.0	— 7.2	—23.4	— 0.2	0.6	1.9	3.0	3.9	4.2	87	51		12
	— 7.6	— 0.9	— 1.4	— 3.3	— 0.5	—10.6	— 0.2	0.6	1.9	3.0	3.9	4.2	88	52		13
	— 1.6	— 0.8	— 3.4	— 1.9	— 0.6	— 4.8	— 0.2	0.6	1.9	2.9	3.8	4.2	83	51		14
	— 4.1	— 1.5	0.0	— 1.9	0.4	— 4.8	— 0.2	0.6	1.8	2.9	3.8	4.2	81	51		15
	0.0	0.2	0.0	0.1	1.0	— 0.5	— 0.1	0.6	1.8	2.9	3.8	4.1	84	53		16
	0.0	1.4	— 1.7	— 0.1	1.4	— 3.0	0.0	0.6	1.8	2.9	3.8	4.1	81	51		17
	— 1.9	2.0	— 2.0	— 0.6	2.4	— 3.0	0.0	0.6	1.8	2.8	3.8	4.0	79	50		18
	— 1.4	— 0.1	— 8.6	— 3.4	0.4	— 8.6	0.0	0.6	1.8	2.8	3.7	4.0	78	49		19
	— 9.3	— 6.7	— 7.4	— 7.8	— 6.1	—11.1	0.0	0.6	1.8	2.8	3.7	4.0	89	51		20
	—13.3	—11.0	—18.4	—14.2	— 6.0	—18.5	0.0	0.6	1.8	2.8	3.7	4.0	87	54		21
	—21.0	—16.5	—13.2	—16.9	—12.9	—22.5	0.0	0.6	1.8	2.8	3.7	4.0	81	53		22
	—10.6	— 2.5	—10.6	— 7.9	— 1.8	—13.3	0.0	0.6	1.8	2.8	3.7	4.0	102	78		23
	—15.0	—14.1	—17.9	—15.7	—10.6	—19.4	0.0	0.6	1.8	2.8	3.6	4.0	127	62		24
	—20.9	—14.8	—10.3	—15.3	—10.2	—21.5	0.0	0.6	1.8	2.8	3.6	4.0	130	52		25
	—16.4	—13.6	—22.5	—17.5	— 9.9	—22.6	— 0.1	0.6	1.8	2.7	3.6	4.0	127	51		26
	—21.4	—12.8	—10.6	—14.9	— 8.0	—23.8	— 0.1	0.6	1.8	2.7	3.6	4.0	125	50		27
	—11.8	— 9.6	—15.9	—12.4	— 9.3	—16.5	— 0.2	0.6	1.8	2.7	3.6	4.0	125	51		28
	—20.6	—15.5	—24.2	—20.1	—14.3	—25.2	— 0.2	0.6	1.8	2.7	3.6	3.9	123	50		29
	—20.4	—14.1	— 8.3	—14.3	— 8.1	—27.0	— 0.2	0.6	1.7	2.7	3.6	3.9	123	50		30
	— 2.3	— 0.5	— 3.0	— 1.9	— 0.3	— 8.3	— 0.2	0.6	1.7	2.7	3.5	3.9	121	50		31
	—12.3	— 7.7	—11.5	—10.5	— 5.9	—16.2	— 0.1	0.6	1.9	2.9	3.8	4.1	93	53		Средн.

Примѣчанія: Въ виду обилія снѣга, наблюденія по колѣнчатому термометру на гл. 10 см. превращены 16 декабря.

Число по новому стилю.	ПОВЕРХНОСТЬ. 7	1	9	Среднее.	Max.	Min.	НА ГЛУБИНѢ. 10 см.	25 см.	50 см.	1 м.	2 м.	3 м.	Высота снѣжнаго покрова. 1	2
1	— 7.6	— 7.1	—14.3	— 9.7	— 3.0	—14.8	— 0.2	0.6	1.6	2.6	3.6	3.9	115	50
2	—18.0	—13.2	—19.1	—16.8	—11.5	—20.0	— 0.2	0.6	1.6	2.6	3.6	3.9	122	50
3	—18.5	—13.8	—23.1	—18.5	—12.8	—23.1	— 0.2	0.5	1.6	2.6	3.6	3.9	125	50
4	—24.0	—11.1	—16.0	—17.0	—10.8	—25.0	— 0.2	0.5	1.6	2.6	3.5	3.9	125	50
5	—14.5	— 5.9	— 9.4	— 9.9	— 5.8	—16.6	— 0.2	0.5	1.6	2.6	3.5	3.9	126	51
6	—11.5	— 8.6	—14.4	—11.5	— 6.8	—14.5	— 0.2	0.4	1.6	2.6	3.5	3.9	110	50
7	—14.6	— 9.3	—15.5	—13.1	— 7.0	—15.7	— 0.2	0.4	1.6	2.6	3.4	3.9	110	50
8	—17.1	—10.0	—19.5	—15.5	— 9.5	—19.6	— 0.2	0.4	1.6	2.6	3.4	3.8	110	50
9	—20.7	—10.5	—19.0	—16.7	—10.2	—21.2	— 0.2	0.4	1.6	2.6	3.4	3.8	110	50
10	—20.2	— 9.8	—20.5	—16.8	— 9.2	—23.0	— 0.3	0.4	1.6	2.6	3.4	3.8	110	50
11	—21.0	— 8.9	—19.9	—16.6	— 8.9	—21.0	— 0.3	0.4	1.6	2.5	3.4	3.8	110	50
12	—24.6	— 7.1	—18.8	—16.8	— 6.7	—25.8	— 0.4	0.4	1.6	2.5	3.4	3.8	110	50
13	— 6.6	— 2.8	— 4.9	— 4.8	— 2.8	—19.4	— 0.4	0.4	1.6	2.5	3.4	3.8	107	50
14	— 3.0	— 0.6	— 4.0	— 2.5	0.0	— 5.0	— 0.4	0.4	1.6	2.5	3.4	3.8	105	50
15	—10.7	— 0.9	—10.3	— 6.7	— 0.9	—11.5	— 0.3	0.4	1.6	2.5	3.3	3.8	105	50
16	—10.7	— 3.8	—10.6	— 8.4	— 1.7	—12.4	— 0.3	0.4	1.6	2.5	3.3	3.8	105	50
17	—10.8	— 3.2	— 8.3	— 7.4	— 1.8	—12.9	— 0.3	0.4	1.6	2.5	3.3	3.7	105	50
18	— 9.3	— 2.6	— 5.5	— 5.8	— 1.0	—11.5	— 0.2	0.4	1.6	2.4	3.3	3.7	105	51
19	—12.6	— 1.9	— 8.1	— 7.5	— 1.5	—12.6	— 0.2	0.4	1.5	2.4	3.3	3.7	106	52
20	—12.1	— 4.0	—12.6	— 9.6	— 0.8	—13.6	— 0.2	0.4	1.5	2.4	3.3	3.7	106	52
21	—10.6	— 4.2	— 4.5	— 6.4	— 3.7	—15.7	— 0.2	0.4	1.5	2.4	3.3	3.7	106	52
22	— 3.5	— 1.0	— 2.9	— 2.5	— 0.2	— 5.0	— 0.2	0.4	1.5	2.4	3.3	3.7	108	69
23	— 6.1	— 4.7	— 7.1	— 6.0	— 2.9	— 6.9	— 0.2	0.4	1.5	2.4	3.3	3.7	95	50
24	—11.6	— 2.2	—13.2	— 7.5	— 4.0	—14.9	— 0.2	0.4	1.5	2.3	3.3	3.7	95	50
25	—14.1	— 4.5	—16.2	—11.6	— 2.5	—17.5	— 0.2	0.4	1.5	2.3	3.2	3.6	95	50
26	—13.9	— 7.1	— 9.5	—10.2	— 6.2	—18.6	— 0.2	0.4	1.5	2.3	3.2	3.6	95	50
27	— 9.9	— 3.5	—14.1	— 9.2	— 3.5	—14.6	— 0.2	0.4	1.4	2.3	3.2	3.6	95	50
28	—15.5	— 1.1	—15.5	—10.7	— 1.1	—18.1	— 0.2	0.4	1.4	2.3	3.2	3.6	95	50
29														
30														
31														
Среднее.	—13.3	— 5.6	—12.7	—10.6	— 4.5	—16.1	— 0.2	0.4	1.6	2.5	3.4	3.8	108	51

ПОВЕРХНОСТЬ. 7	1	9	Среднее.	Max.	Min.	НА ГЛУБИНѢ. 10 см.	25 см.	50 см.	1 м.	2 м.	3 м.	Высота снѣжнаго покрова. 1	2	Число по новому стилю.
—21.0	— 1.5	— 9.1	—10.5	— 1.4	—21.6	— 0.2	0.4	1.4	2.3	3.2	3.6	95	50	1
— 8.0	— 3.2	— 7.6	— 6.1	— 3.2	—10.9	— 0.4	0.3	1.4	2.3	3.1	3.5	96	52	2
— 9.1	4.2	—12.2	— 5.7	4.2	—13.9	— 0.3	0.3	1.4	2.3	3.1	3.5	97	53	3
—14.5	— 3.5	— 5.4	— 7.8	— 3.1	—20.7	— 0.2	0.3	1.4	2.3	3.1	3.5	97	52	4
— 4.5	— 1.6	— 6.5	— 4.2	— 1.5	— 7.1	— 0.2	0.3	1.4	2.3	3.1	3.5	97	52	5
—11.1	— 0.5	—10.6	— 7.4	0.6	—12.7	— 0.2	0.3	1.4	2.3	3.1	3.5	97	52	6
—13.0	0.0	— 7.6	— 7.9	0.9	—17.9	— 0.2	0.3	1.4	2.3	3.1	3.5	97	52	7
— 2.5	— 0.8	— 1.5	— 1.6	— 0.2	— 8.1	— 0.2	0.3	1.4	2.3	3.1	3.5	97	52	8
— 8.1	2.8	—11.0	— 5.4	4.5	—12.2	— 0.2	0.3	1.4	2.2	3.0	3.5	98	55	9
—14.5	1.4	— 5.8	— 6.3	2.5	—16.7	— 0.2	0.3	1.4	2.2	3.0	3.5	98	55	10
— 8.1	1.2	— 8.6	— 5.2	2.8	—10.1	— 0.2	0.3	1.4	2.2	3.0	3.4	98	55	11
—12.7	— 1.2	—14.1	— 9.3	— 1.1	—14.7	— 0.2	0.3	1.4	2.2	3.0	3.4	98	55	12
—15.9	— 2.7	—16.5	—11.7	— 2.5	—18.7	— 0.2	0.3	1.4	2.2	3.0	3.4	98	55	13
—15.2	— 7.2	— 4.0	— 8.8	— 4.0	—20.4	— 0.2	0.3	1.4	2.2	3.0	3.4	98	55	14
— 5.4	— 5.4	—13.7	— 8.2	— 2.5	—14.9	— 0.2	0.3	1.4	2.2	3.0	3.4	98	55	15
—14.3	— 7.3	—14.3	—12.0	— 5.2	—15.3	— 0.2	0.3	1.4	2.2	3.0	3.4	100	55	16
—12.9	— 7.3	—12.2	—10.8	— 4.8	—15.7	— 0.2	0.3	1.4	2.2	3.0	3.4	100	55	17
—17.0	— 4.0	—11.4	—10.8	— 1.4	—19.6	— 0.2	0.3	1.4	2.2	3.0	3.4	100	55	18
—15.2	— 4.5	—13.0	—10.9	2.5	—17.2	— 0.2	0.3	1.4	2.2	3.0	3.4	105	55	19
—12.1	0.1	—13.6	— 8.5	2.3	—17.3	— 0.2	0.3	1.4	2.1	3.0	3.4	105	55	20
—13.2	0.5	—15.0	— 9.6	1.4	—16.7	— 0.2	0.3	1.4	2.1	3.0	3.4	105	55	21
—17.3	0.9	—10.7	— 9.0	4.5	—20.4	— 0.2	0.3	1.4	2.1	3.0	3.4	105	55	22
—10.6	2.5	—16.1	— 8.1	5.1	—16.6	— 0.2	0.2	1.4	2.1	3.0	3.4	105	55	23
—16.0	3.8	—10.1	— 7.4	5.5	—19.7	— 0.2	0.2	1.4	2.1	2.9	3.4	105	55	24
— 9.5	— 3.3	— 3.2	— 5.3	0.2	—15.0	— 0.2	0.2	1.4	2.1	2.9	3.4	105	55	25
— 2.5	0.5	— 7.0	— 3.0	2.5	— 7.8	— 0.2	0.2	1.4	2.1	2.9	3.3	110	80	26
— 9.1	2.4	—12.6	— 6.4	2.4	—12.7	— 0.2	0.2	1.4	2.1	2.9	3.3	110	80	27
—13.7	0.1	— 8.5	— 7.4	1.5	—15.2	— 0.2	0.2	1.4	2.1	2.9	3.3	110	80	28
— 9.4	1.2	— 4.0	— 4.1	2.4	—12.3	— 0.2	0.2	1.3	2.1	2.9	3.3	110	80	29
— 1.9	1.5	— 0.7	— 0.4	5.5	— 4.0	— 0.2	0.2	1.3	2.1	2.9	3.3	115	81	30
— 8.7	3.4	—10.4	— 5.2	5.3	—11.0	— 0.2	0.2	1.3	2.0	2.9	3.3	115	81	31
—11.3	— 0.9	— 9.6	— 7.3	0.8	—14.7	— 0.2	0.3	1.4	2.2	3.0	3.4	102	59	Средн.

Число по новому стилю.	НА ПОВЕРХНОСТИ. 7	1	9	Среднее.	Max.	Min.	Глубина 0,10 м. 7	1	9	Среднее.	Глубина 0,25 м. 7	1	9	Среднее.	Глуб. 7
1	—11.1	5.0	—11.2	— 5.8	5.6	—16.2		— 0.2				0.2			
2	—10.2	4.0	—12.6	— 6.3	9.5	—15.4		— 0.2				0.3			
3	—18.0	3.3	—10.3	— 8.3	9.4	—20.2		— 0.2				0.3			
4	— 8.1	6.9	—11.2	— 4.1	8.4	—11.6		— 0.2				0.2			
5	—16.6	5.0	— 8.8	— 6.8	11.1	—17.2		— 0.2				0.2			
6	—11.6	3.9	— 7.0	— 4.9	7.6	—15.0		— 0.2				0.2			
7	— 3.4	7.2	0.0	1.3	10.0	— 8.6		— 0.2				0.2			
8	— 3.5	5.8	— 2.5	— 0.1	6.5	— 5.2		— 0.2				0.2			
9	— 1.7	1.2	— 2.0	— 0.8	3.3	— 4.7		— 0.1				0.2			
10	— 1.1	5.0	— 1.0	1.0	9.1	— 3.4		— 0.1				0.3			
11	0.0	4.8	— 1.1	1.2	5.6	— 2.8		— 0.1				0.3			
12	— 0.5	5.7	— 0.9	1.4	6.2	— 3.5		— 0.1				0.3			
13	0.0	4.5	0.0	1.5	6.4	— 2.9		0.0				0.3			
14	0.0	0.9	— 1.0	0.0	2.3	— 1.6		0.0				0.2			
15	0.3	3.0	0.0	1.1	6.8	— 1.6		0.0				0.2			
16	0.2	2.7	— 0.1	0.9	4.9	— 1.5		0.0				0.2			
17	0.0	2.5	0.0	0.8	3.8	— 1.9	0.0	0.0	0.0	0.0	0.1	0.1	0.1	0.1	1.2
18	— 2.4	7.8	— 2.0	1.1	8.4	— 3.2	0.0	0.0	0.0	0.0	0.1	0.1	0.1	0.1	1.2
19	— 0.7	6.6	— 2.5	1.1	9.4	— 6.0	0.0	0.0	0.0	0.0	0.0	0.0	0.0	0.0	1.1
20	1.0	6.4	— 2.5	1.6	10.3	— 5.0	0.0	0.0	0.0	0.0	0.0	0.0	0.0	0.0	1.0
21	0.9	4.5	— 0.2	1.7	8.5	— 4.7	0.0	0.0	0.0	0.0	0.0	0.0	0.0	0.0	0.9
22	0.2	0.4	0.0	0.2	2.0	— 0.8	0.0	0.0	0.0	0.0	0.0	0.0	0.0	0.0	0.8
23	0.2	2.9	0.2	1.1	10.5	— 0.8	0.0	0.0	0.0	0.0	0.0	0.0	0.0	0.0	0.8
24	0.5	1.9	0.0	0.8	4.6	— 0.4	0.0	0.0	0.0	0.0	0.0	0.1	0.0	0.0	0.8
25	0.3	1.9	— 1.0	0.4	5.4	— 2.0	0.0	0.0	0.0	0.0	0.0	0.0	0.0	0.0	0.8
26	1.0	7.3	— 2.9	1.8	8.0	— 5.4	0.0	0.1	0.0	0.0	0.0	0.0	0.0	0.0	0.8
27	0.4	4.5	— 1.9	1.0	7.6	— 6.9	0.0	0.4	0.0	0.1	0.0	0.1	0.0	0.0	0.8
28	0.5	0.5	0.0	0.3	1.6	— 4.2	0.0	0.0	0.0	0.0	0.0	0.0	0.0	0.0	0.7
29	— 0.6	5.9	— 3.3	0.7	7.0	— 3.8	0.0	0.5	— 0.1	0.1	0.0	0.2	0.0	0.1	0.7
30	— 1.7	5.4	— 2.2	0.5	11.2	— 5.7	0.2	1.3	— 0.2	0.4	0.0	0.2	0.0	0.1	0.6
31															
Среднее.	— 2.9	4.2	— 2.9	— 0.5	7.0	— 6.1	0.0	0.0	0.0	0.0	0.0	0.2	0.0	0.1	0.9

0,50 м. 1	9	Среднее.	Глубина 1,0 м. 7	1	9	Среднее.	Глуб. 2 м. 10	Глуб. 3 м. 11	Высота снѣжнаго покрова. 1	2	Глубина 0,10 м. Колѣнчатый терм. 7	1	9	Среднее.	Число по новому стилю.
1.3				2.0			2.8	3.3	110	78					1
1.3				2.0			2.8	3.2	108	75					2
1.3				2.0			2.8	3.2	108	75					3
1.3				2.0			2.8	3.2	108	75					4
1.3				2.0			2.8	3.2	108	75					5
1.3				2.0			2.8	3.2	107	74					6
1.3				2.0			2.8	3.2	106	71					7
1.3				2.0			2.8	3.2	106	67					8
1.3				2.0			2.8	3.2	105	65					9
1.3				2.0			2.8	3.2	105	65					10
1.3				2.0			2.8	3.2	105	65					11
1.3				2.0			2.8	3.2	105	65					12
1.3				2.0			2.8	3.2	99	58					13
1.2				2.0			2.8	3.2	97	67					14
1.2				2.0			2.7	3.2	95	67					15
1.2				1.9			2.7	3.1	89	54					16
1.2	1.2	1.2	1.9	1.9	1.9	1.9	2.7	3.1	87	53					17
1.2	1.1	1.2	1.9	1.9	1.9	1.9	2.7	3.1	86	53	0.0	0.0	0.0	0.0	18
1.1	1.0	1.1	1.9	1.9	1.9	1.9	2.7	3.1	79	51	0.0	0.0	0.0	0.0	19
1.0	0.9	1.0	1.8	1.8	1.8	1.8	2.6	3.1	72	49	0.0	0.0	0.0	0.0	20
0.9	0.9	0.9	1.8	1.8	1.8	1.8	2.6	3.1	69	46	0.0	0.0	0.0	0.0	21
0.8	0.8	0.8	1.8	1.7	1.7	1.7	2.6	3.1	69	46	0.0	0.0	0.0	0.0	22
0.8	0.8	0.8	1.7	1.7	1.7	1.7	2.6	3.1	66	44	0.0	0.0	0.0	0.0	23
0.9	0.8	0.8	1.7	1.7	1.7	1.7	2.6	3.1	60	40	0.0	0.0	0.0	0.0	24
0.8	0.8	0.8	1.6	1.6	1.6	1.6	2.6	3.1	59	40	0.0	0.0	0.0	0.0	25
0.8	0.8	0.8	1.6	1.6	1.6	1.6	2.6	3.0	53	39	0.0	0.0	0.0	0.0	26
0.8	0.8	0.8	1.6	1.6	1.6	1.6	2.5	3.0	42	25	0.0	0.0	0.0	0.0	27
0.7	0.7	0.7	1.6	1.5	1.4	1.5	2.4	3.0	34	16	0.0	0.0	0.0	0.0	28
0.7	0.6	0.7	1.5	1.5	1.4	1.5	2.0	2.9	31	11	0.0	0.0	0.0	0.0	29
0.6	0.6	0.6	1.4	1.4	1.4	1.4	1.7	2.7	23	3	0.0	0.1	0.0	0.0	30
															31
1.1	0.8	0.9	1.7	1.8	1.7	1.7	2.6	3.1	83	54	0.0	0.0	0.0	0.0	

Число по новому стилю.	НА ПОВЕРХНОСТИ. 7	1	9	Среднее.	Max.	Min.	Глуб. 10 см. 7	1	9	Среднее.	Глуб. 25 см. 7	1	9	Среднее.	Глуб. 50 см. 7	1	9	Среднее.	Глуб. 1 метр. 7	1	9	Среднее.	2 м. 1	3 м. 1	Высота снѣжнаго покрова. 1	2	На глуб. 10 см Колѣнчатый термометръ. 7	1	9	Средн.	Число по новому стилю.
1	0.4	7.0	—1.4	2.0	12.7	—8.1	0.6	1.6	0.0	0.7	0.1	0.7	0.0	0.3	0.6	0.6	0.6	0.6	1.4	1.4	1.4	1.4	1.6	2.5	10	0	0.1	0.2	0.0	0.1	1
2	2.4	20.0	—1.0	7.1	20.4	—4.5	0.6	6.1	0.2	2.3	0.2	5.5	3.6	3.1	0.7	1.0	2.7	1.5	1.4	1.4	1.3	1.4	1.5	2.4	2	0	0.1	0.2	0.2	0.2	2
3	1.3	19.2	—0.5	6.7	23.5	—3.4	0.6	8.2	2.9	3.9	1.6	3.7	6.4	3.9	1.7	1.4	1.8	1.6	1.4	1.4	1.3	1.4	1.5	2.4	0	0	0.1	0.8	0.5	0.5	3
4	0.1	3.0	—1.5	0.5	10.0	—2.4	0.8	1.2	0.8	0.9	3.8	3.0	2.2	3.0	1.6	1.5	1.2	1.4	1.4	1.5	1.4	1.4	1.4	2.2	1	1	0.1	0.3	0.4	0.3	4
5	1.9	9.5	0.0	3.8	10.6	—2.6	0.8	2.1	1.2	1.4	1.8	2.0	1.8	1.9	1.1	1.0	1.1	1.1	1.4	1.5	1.5	1.5	1.3	2.1	1	1	0.1	0.8	0.3	0.4	5
6	0.1	1.0	—1.9	—0.3	8.0	—2.2	0.8	2.8	0.6	1.4	1.7	1.8	1.3	1.6	1.1	1.1	1.1	1.1	1.4	1.5	1.5	1.5	1.3	2.0	6	6	0.1	0.2	0.2	0.2	6
7	1.4	20.2	—0.5	7.0	20.8	—4.4	1.2	3.4	2.2	2.3	1.2	1.6	1.8	1.5	1.1	1.2	1.1	1.1	1.5	1.5	1.5	1.5	1.2	1.9	0	0	0.1	1.2	1.2	0.8	7
8	2.9	22.6	—2.0	7.8	25.7	—4.3	2.3	5.6	3.2	3.7	1.9	2.8	2.7	2.5	1.3	1.3	1.4	1.3	1.6	1.6	1.5	1.6	1.2	1.9	—	—	0.2	2.5	2.2	1.6	8
9	3.5	24.0	—2.0	8.5	24.7	—5.2	3.2	6.2	3.8	4.4	3.6	3.4	3.2	3.4	1.5	1.6	1.7	1.6	1.5	1.6	1.5	1.5	1.2	1.8			0.3	2.8	2.8	2.0	9
10	5.0	26.0	—4.4	11.8	27.6	—4.5	3.6	6.8	5.8	5.4	3.3	4.4	4.4	4.0	1.9	2.0	2.1	2.0	1.6	1.6	1.6	1.6	1.2	1.8			1.0	4.2	5.8	3.7	10
11	6.4	28.0	—1.0	11.1	30.4	—1.8	4.7	8.7	5.6	6.3	4.2	5.3	4.8	4.8	2.2	2.4	2.5	2.4	1.6	1.6	1.6	1.6	1.2	1.8			3.4	5.0	6.6	5.0	11
12	7.5	26.4	—0.8	11.0	34.3	—2.3	5.1	8.0	5.7	6.3	4.5	5.3	5.1	5.0	2.6	2.7	2.9	2.7	1.7	1.7	1.8	1.7	1.2	1.8			3.9	6.6	7.2	5.9	12
13	9.9	9.3	0.5	6.6	21.8	—3.5	5.2	5.6	4.6	5.1	4.8	4.9	4.8	4.8	3.0	3.0	3.1	3.0	1.8	1.8	1.8	1.8	1.3	1.8			4.6	5.9	5.6	5.4	13
14	1.0	18.6	1.5	7.0	25.9	—5.6	4.3	6.0	4.7	5.0	4.4	4.8	4.7	4.6	3.1	3.2	3.2	3.2	1.9	2.0	2.0	2.0	1.4	1.8			3.6	6.0	6.4	5.3	14
15	7.5	12.9	—1.5	6.3	24.4	—2.4	4.6	5.9	4.7	5.1	4.6	4.9	4.8	4.8	3.2	3.3	3.3	3.3	2.0	2.1	2.1	2.1	1.4	1.8			4.4	6.2	6.4	5.7	15
16	7.9	21.4	2.3	10.5	26.2	—3.5	4.6	6.5	5.2	5.4	4.6	5.1	5.1	4.9	3.3	3.3	3.4	3.3	2.2	2.2	2.2	2.2	1.4	1.9			4.5	6.8	7.4	6.2	16
17	6.6	15.6	2.0	8.1	17.7	0.3	4.5	5.9	5.0	5.1	4.9	5.1	5.1	5.0	3.4	3.4	3.5	3.4	2.2	2.2	2.2	2.2	1.5	2.0			5.5	6.4	6.8	6.2	17
18	4.5	12.2	1.0	5.9	16.0	—1.0	4.2	5.5	4.6	4.8	4.8	5.0	4.8	4.9	3.6	3.6	3.6	3.6	2.3	2.3	2.3	2.3	1.6	2.0			5.2	5.8	6.3	5.8	18
19	7.0	20.8	—2.2	8.5	24.8	—4.5	4.3	6.3	4.4	5.0	4.6	5.1	4.9	4.9	3.6	3.6	3.6	3.6	2.4	2.4	2.4	2.4	1.6	2.0			4.7	6.9	7.2	7.3	19
20	7.8	11.2	1.1	6.7	24.6	—3.5	4.4	5.6	4.9	5.0	4.8	5.1	5.0	5.0	3.6	3.6	3.7	3.6	2.4	2.4	2.5	2.4	1.7	2.0			5.2	6.8	6.8	6.3	20
21	6.7	23.2	2.0	10.6	26.4	—3.0	4.6	6.8	5.4	5.6	4.8	5.4	5.4	5.2	3.7	3.7	3.7	3.7	2.5	2.6	2.6	2.6	1.7	2.1			5.2	7.2	7.7	6.7	21
22	6.3	24.2	3.5	11.3	29.7	—1.6	4.9	7.9	6.0	6.3	5.1	6.0	5.8	5.6	3.8	3.8	3.9	3.8	2.6	2.6	2.6	2.6	1.8	2.2			5.9	8.1	8.6	7.5	22
23	5.5	28.7	3.5	12.6	28.7	—1.3	5.3	8.2	6.3	6.6	5.6	6.3	6.1	6.0	3.9	4.0	4.0	4.0	2.6	2.6	2.6	2.6	1.8	2.2			6.6	7.8	8.7	7.7	23
24	6.1	26.0	0.6	10.9	29.2	—1.0	5.5	8.4	6.4	6.8	5.8	6.6	6.4	6.3	4.1	4.1	4.2	4.1	2.7	2.7	2.7	2.7	1.8	2.2			6.9	8.7	9.2	8.3	24
25	8.8	28.0	—0.5	12.1	29.4	—0.5	5.8	9.3	6.7	7.3	6.1	7.1	6.7	6.6	4.3	4.3	4.3	4.3	2.8	2.8	2.8	2.8	1.8	2.2			7.2	9.5	9.7	8.8	25
26	8.5	34.0	3.8	15.4	34.0	—2.2	5.0	10.6	8.8	8.1	6.4	7.7	7.7	7.3	4.4	4.5	4.6	4.5	2.8	2.9	2.9	2.9	1.9	2.2			7.6	10.1	11.2	9.6	26
27	7.2	32.9	6.0	15.4	32.9	1.0	8.8	12.4	9.8	10.3	7.7	8.9	8.6	8.4	4.6	4.7	4.8	4.7	2.9	3.0	3.0	3.0	1.9	2.2			8.8	11.3	11.8	10.6	27
28	4.9	5.0	3.6	4.5	12.9	1.9	7.8	6.8	6.9	7.2	7.9	7.5	7.2	7.5	5.0	5.0	5.0	5.0	3.1	3.1	3.1	3.1	1.9	2.3			9.6	8.6	8.2	8.8	28
29	5.5	23.6	3.5	13.9	32.6	—1.6	6.5	10.8	8.1	8.5	6.7	7.9	7.5	7.4	5.1	5.1	5.1	5.1	3.2	3.2	3.2	3.2	1.9	2.3			6.7	9.6	10.0	8.8	29
30	13.5	22.5	7.5	14.5	29.4	0.0	8.2	10.5	9.0	9.2	7.5	8.4	8.1	8.0	5.1	5.1	5.2	5.1	3.3	3.3	3.3	3.3	2.0	2.3			8.1	10.4	10.3	9.7	30
31	6.4	30.6	6.9	14.6	32.5	2.0	8.6	11.7	9.7	10.0	7.9	9.0	8.6	8.5	5.3	5.3	5.3	5.3	3.4	3.4	3.4	3.4	2.0	2.3			8.8	10.8	11.5	10.4	31
Среднее.	5.3	19.9	1.2	8.8	24.1	—2.4	4.2	6.8	4.9	5.3	4.4	5.2	5.0	4.9	3.0	3.0	3.2	3.1	2.2	2.2	2.2	2.2	1.6	2.1	1	0	4.1	5.7	6.0	5.3	

Число по новому стилю	НА ПОВЕРХНОСТИ. 7	1	9	Среднее.	Max.	Min.	Глубина 10 см. 7	1	9	Среднее.	Глубина 25 см. 7	1	9	Среднее.	Глуб. 50 см. 7	1	9	Среднее.	Глубина 1 м. 7	1	9	Среднее.	Глуб. 2 м. 1	Глуб. 3 м. 1	Глубина 10 см. Колѣнчатый терм. 7	1	9	Среднее.	Число по новому стилю.
1	5.5	33.9	2.3	13.9	34.8	1.9	7.6	11.1	8.3	9.0	8.0	8.9	8.2	8.4	5.4	5.4	5.5	5.4	3.5	3.5	3.6	3.5	2.0	2.4	9.2	9.9	10.4	9.8	1
2	5.0	32.3	5.5	14.3	37.0	1.1	8.1	11.7	9.3	9.7	7.8	9.1	8.7	8.5	5.5	5.6	5.6	5.6	3.6	3.6	3.6	3.6	2.1	2.4	8.2	9.8	11.0	9.7	2
3	13.5	21.4	1.0	12.0	33.0	0.8	8.7	10.7	8.4	9.3	8.3	9.0	8.4	8.6	5.6	5.6	5.6	5.6	3.7	3.7	3.7	3.7	2.1	2.4	9.1	10.6	10.5	10.1	3
4	9.4	21.5	4.5	11.8	25.2	1.0	8.5	9.5	7.9	8.6	8.1	8.5	8.1	8.2	5.7	5.7	5.7	5.7	3.8	3.8	3.8	3.8	2.2	2.4	8.8	10.0	9.8	9.5	4
5	9.4	22.9	7.0	13.1	35.3	3.8	7.7	11.1	9.2	9.3	7.8	8.9	8.5	8.4	5.7	5.8	5.8	5.8	3.8	3.9	3.9	3.9	2.2	2.4	8.6	10.6	10.8	10.0	5
6	13.0	31.5	6.6	17.0	34.5	2.3	8.6	13.1	10.2	10.6	8.2	9.7	9.2	9.0	5.8	5.8	5.8	5.8	3.9	4.0	4.0	4.0	2.2	2.4	9.3	11.4	12.2	11.0	6
7	7.9	32.0	6.5	15.5	32.7	4.0	8.7	10.5	8.7	9.3	8.6	9.2	8.6	8.8	5.9	6.0	6.0	6.0	4.0	4.0	4.0	4.0	2.2	2.4	10.1	10.4	10.4	10.3	7
8	7.6	15.7	7.4	10.2	17.6	5.2	8.2	8.9	8.6	8.6	8.3	8.5	8.3	8.4	6.0	6.0	6.0	6.0	4.0	4.1	4.1	4.1	2.3	2.4	9.2	9.4	10.0	9.5	8
9	11.9	23.0	4.5	13.1	31.2	3.2	8.2	10.2	9.8	9.4	8.1	8.8	8.5	8.5	6.1	6.1	6.2	6.1	4.2	4.2	4.2	4.2	2.4	2.4	8.8	9.8	10.4	9.7	9
10	6.0	33.4	7.8	15.7	35.0	—0.6	8.3	12.2	10.2	10.2	8.1	9.5	9.1	8.9	6.2	6.2	6.2	6.2	4.3	4.3	4.3	4.3	2.4	2.5	8.4	11.0	11.8	10.4	10
11	7.6	7.5	5.0	6.7	11.2	4.6	9.0	8.2	8.0	8.4	8.6	8.3	8.2	8.4	6.2	6.3	6.3	6.3	4.4	4.4	4.4	4.4	2.5	2.5	10.1	9.2	9.0	9.4	11
12	5.6	12.1	3.5	7.1	14.9	3.3	7.4	8.0	7.2	7.5	7.7	7.8	7.4	7.6	6.3	6.3	6.3	6.3	4.5	4.5	4.5	4.5	2.5	2.5	8.2	8.4	8.2	8.3	12
13	7.0	21.6	3.0	10.5	27.1	2.4	6.8	8.6	7.6	7.7	7.2	7.7	7.5	7.5	6.3	6.2	6.2	6.2	4.6	4.6	4.6	4.6	2.6	2.5	7.6	8.2	9.0	8.3	13
14	5.0	23.4	2.0	10.1	27.8	1.6	7.8	10.8	8.3	9.0	7.4	8.4	8.0	7.9	6.2	6.2	6.2	6.2	4.6	4.6	4.6	4.6	2.6	2.5	7.9	10.0	10.2	9.4	14
15	7.9	18.9	0.0	8.9	27.4	—1.4	7.7	10.2	8.0	8.6	7.6	8.5	8.0	8.0	6.2	6.2	6.2	6.2	4.7	4.7	4.7	4.7	2.7	2.5	8.2	10.2	10.0	9.5	15
16	6.1	32.4	7.0	15.2	36.4	—2.0	8.1	12.5	9.8	10.1	7.7	9.4	8.8	8.6	6.2	6.2	6.2	6.2	4.7	4.7	4.7	4.7	2.7	2.6	8.1	10.6	11.6	10.1	16
17	5.5	29.9	6.8	14.1	33.1	2.2	9.0	12.7	10.2	10.6	8.4	9.7	9.0	9.0	6.3	6.3	6.3	6.3	4.7	4.7	4.8	4.7	2.8	2.6	9.4	11.0	11.4	10.6	17
18	8.0	33.5	6.2	15.9	37.2	4.5	9.4	13.0	10.4	10.9	8.8	10.1	9.4	9.4	6.4	6.4	6.5	6.4	4.8	4.8	4.8	4.8	2.8	2.6	9.8	11.2	11.6	10.9	18
19	6.1	38.0	7.2	17.1	38.5	2.5	9.3	13.0	10.4	10.9	8.9	10.3	9.4	9.5	6.5	6.6	6.6	6.6	4.8	4.8	4.8	4.8	2.8	2.7	9.8	11.4	11.8	11.0	19
20	10.2	31.0	8.0	16.4	36.2	3.9	9.9	13.2	11.2	11.4	9.3	10.4	9.9	9.9	6.6	6.6	6.7	6.6	4.8	4.9	4.9	4.9	2.9	2.7	10.3	11.6	11.4	11.1	20
21	11.5	37.5	7.0	18.7	38.5	4.5	10.8	14.2	11.6	12.2	9.8	11.2	10.0	10.3	6.8	6.8	6.8	6.8	5.0	5.0	5.0	5.0	2.9	2.7	10.8	12.6	12.8	12.1	21
22	8.5	35.0	4.5	16.0	35.0	1.5	10.0	13.2	10.5	11.2	9.6	10.8	9.9	10.1	7.0	7.0	7.0	7.0	5.0	5.0	5.0	5.0	3.0	2.7	10.8	12.4	12.5	11.9	22
23	8.0	34.2	7.2	16.5	34.2	—0.3	9.4	12.4	10.8	10.9	9.4	10.5	9.9	9.9	7.1	7.1	7.1	7.1	5.1	5.1	5.1	5.1	3.0	2.7	10.4	12.0	12.5	11.6	23
24	13.5	39.0	11.6	21.4	40.8	5.5	11.0	14.3	12.2	12.5	10.0	11.5	10.8	10.8	7.1	7.2	7.2	7.1	5.1	5.2	5.2	5.2	3.1	2.7	11.2	13.1	13.8	12.7	24
25	11.8	40.0	11.0	20.9	40.0	7.5	11.8	15.0	12.6	13.1	10.6	12.0	11.2	11.3	7.2	7.3	7.3	7.3	5.2	5.2	5.2	5.2	3.1	2.7	12.2	14.0	14.4	13.5	25
26	13.0	39.9	11.0	21.3	43.5	8.2	12.2	15.3	12.8	13.4	11.0	12.4	11.6	11.7	7.4	7.4	7.5	7.4	5.3	5.3	5.3	5.3	3.2	2.8	12.8	14.2	14.4	13.8	26
27	13.0	36.5	11.5	20.3	39.0	7.5	11.9	14.8	12.8	13.2	11.1	12.4	11.6	11.7	7.6	7.6	7.7	7.6	5.4	5.4	5.4	5.4	3.2	2.8	12.7	13.8	14.4	13.6	27
28	12.7	40.5	10.4	21.2	41.8	8.8	12.1	15.2	12.7	13.3	11.2	12.4	11.6	11.7	7.8	7.8	7.8	7.8	5.4	5.4	5.5	5.5	3.2	2.8	12.7	14.0	14.2	13.6	28
29	11.5	15.0	9.0	11.8	18.9	4.3	11.3	11.4	10.7	11.1	11.0	11.0	10.6	10.9	7.8	7.8	7.8	7.8	5.5	5.6	5.6	5.6	3.3	2.8	12.4	12.4	12.2	12.3	29
30	11.3	13.5	8.5	11.1	15.9	7.4	10.2	10.4	9.9	10.2	10.2	10.3	10.2	10.2	7.9	7.9	7.9	7.9	5.6	5.6	5.6	5.6	3.4	2.9	11.4	11.5	11.4	11.4	30
31																													31
Среднее.	9.1	28.2	6.4	14.6	31.8	3.4	9.3	11.8	9.9	10.3	8.9	9.8	9.3	9.3	6.5	6.5	6.5	6.5	4.6	4.6	4.6	4.6	2.7	2.6	9.9	11.2	11.5	10.8	

Число по новому стилю.	НА ПОВЕРХНОСТИ.						Глубина 10 см.				Глубина 25 см.				Глуб. 50 см.			Глубина 1 м.				Глуб. 2 м.	Глуб. 3 м.	Колѣнчатый термом. на глуб. 10 см.				Число по новому стилю.
	7	1	9	Среднее.	Max.	Min.	7	1	9	Среднее.	7	1	9	Среднее.	7	1	9	Среднее.	7	1	9	Среднее.	1	1	7	1	9	Среднее.	
1	10.9	20.5	9.5	13.6	32.4	5.8	9.7	11.6	10.4	10.6	9.8	10.6	10.0	10.1	7.9	7.8	7.8	7.8	5.7	5.7	5.7	5.7	3.4	2.9	10.7	12.0	12.3	11.7	1
2	11.0	30.0	8.5	16.5	31.1	7.4	9.9	11.4	10.0	10.4	9.8	10.5	9.9	10.1	7.8	7.8	7.7	7.8	5.8	5.8	5.8	5.8	3.4	2.9	11.2	11.7	11.8	11.6	2
3	12.6	35.1	10.3	19.3	36.2	6.4	9.6	12.4	10.2	10.7	9.6	10.6	10.4	10.2	7.7	7.7	7.7	7.7	5.8	5.8	5.8	5.8	3.5	2.9	10.8	11.9	12.8	11.8	3
4	10.8	30.8	10.0	17.2	36.2	7.5	10.5	13.6	11.4	11.8	10.0	10.1	10.5	10.2	7.7	7.7	7.7	7.7	5.9	5.9	5.9	5.9	3.5	3.0	11.6	13.0	13.6	12.7	4
5	11.7	22.5	8.5	14.2	33.2	2.9	9.9	11.9	10.4	10.7	9.9	10.6	10.0	10.2	7.7	7.7	7.7	7.7	5.9	5.9	5.9	5.9	3.6	3.0	11.4	12.3	12.6	12.1	5
6	9.9	27.2	10.9	16.0	34.9	4.5	9.9	12.8	11.0	11.2	9.7	10.6	10.1	10.1	7.7	7.8	7.8	7.8	5.9	5.9	5.9	5.9	3.6	3.0	11.0	12.6	12.9	12.2	6
7	12.7	20.4	11.8	15.0	28.2	10.3	10.8	12.4	11.8	11.7	10.0	10.9	10.6	10.5	7.8	7.8	7.8	7.8	6.0	6.0	6.0	6.0	3.6	3.0	11.8	12.9	13.4	12.7	7
8	14.0	35.5	10.1	19.9	38.2	10.0	11.4	13.2	12.3	12.3	10.6	11.5	11.1	11.1	7.8	7.9	7.9	7.9	6.0	6.0	6.0	6.0	3.7	3.0	12.4	13.4	14.2	13.3	8
9	12.5	23.2	13.5	16.4	34.7	6.9	11.0	13.5	13.2	12.6	10.6	11.5	11.5	11.2	7.9	7.9	7.9	7.9	6.0	6.0	6.0	6.0	3.8	3.0	12.0	13.4	14.3	13.2	9
10	16.6	40.5	15.9	24.3	41.6	12.3	13.4	16.2	15.0	14.9	10.6	12.7	12.3	11.9	8.0	8.0	8.0	8.0	6.1	6.1	6.1	6.1	3.8	3.1	13.4	15.0	15.6	14.7	10
11	16.4	33.7	12.5	20.9	40.2	11.6	17.4	17.2	14.4	15.3	12.2	13.3	12.6	12.7	8.1	8.1	8.2	8.1	6.1	6.1	6.1	6.1	3.8	3.1	14.2	15.9	15.8	15.3	11
12	13.5	35.5	10.5	19.8	37.7	7.5	13.2	16.4	14.7	14.8	12.1	13.3	12.3	12.6	8.2	8.3	8.3	8.3	6.2	6.2	6.2	6.2	3.9	3.2	13.6	15.2	15.4	14.7	12
13	11.1	27.6	10.2	16.3	29.8	6.5	12.1	13.4	12.6	12.7	11.7	12.1	11.8	11.9	8.3	8.4	8.4	8.4	6.2	6.2	6.2	6.2	3.9	3.2	13.2	13.4	13.8	13.5	13
14	11.2	32.7	8.6	17.5	36.0	5.0	11.2	12.9	11.9	12.0	11.2	11.6	11.2	11.3	8.4	8.4	8.4	8.4	6.3	6.3	6.3	6.3	3.9	3.2	12.2	12.6	13.1	12.6	14
15	12.0	32.6	12.2	18.9	39.7	5.5	11.4	—	—	—	10.9	—	—	—	8.4	—	—	—	6.3	—	—	—	4.0	3.2	11.8	13.5	15.4	13.6	15
16	15.5	33.0	11.0	19.8	32.8	7.8																			14.2	15.8	16.0	15.3	16
17	12.0	32.5	10.8	18.4	33.5	9.4																			14.2	15.4	16.1	15.2	17
18	12.6	19.2	10.5	14.1	30.0	8.5																			14.2	14.2	14.4	14.3	18
19	18.0	37.9	11.3	22.4	39.3	9.0																			13.4	15.4	15.7	14.8	19
20	14.9	29.2	11.5	18.5	35.1	9.5																			14.2	15.4	16.1	15.2	20
21	15.0	35.0	11.0	20.3	35.2	8.5																			14.4	14.8	15.4	14.9	21
22	13.6	21.2	11.2	15.3	26.5	4.7																			13.9	14.3	14.4	14.2	22
23	11.5	15.5	11.5	12.8	18.0	9.9																	8.0		13.5	13.6	14.4	13.8	23
24	16.5	25.9	11.0	17.8	32.2	9.8																	7.7	4.8	13.1	15.4	16.0	14.8	24
25	16.0	23.5	12.3	17.3	29.8	5.9																	7.5	4.8	14.0	14.5	15.0	14.5	25
26	13.0	20.4	11.5	15.0	24.6	10.4																	7.3	4.8	14.0	14.0	14.0	14.0	26
27	12.0	14.4	11.0	12.5	16.5	9.8																	7.2	4.8	13.2	13.3	13.0	13.2	27
28	13.7	26.5	13.4	17.9	33.7	9.0																	7.1	4.8	12.6	13.7	14.9	13.7	28
29	13.5	30.0	12.5	18.7	32.2	7.0																	7.0	4.8	13.8	14.6	14.8	14.4	29
30	19.4	35.5	12.0	22.3	35.5	6.1																	7.0	4.8	14.0	15.9	16.3	15.4	30
31	17.5	19.3	11.0	15.9	25.6	5.3																	6.9	4.9	14.3	15.0	14.8	14.7	31
Среднее.	13.6	28.0	11.2	17.6	32.6	7.8																			13.0	14.0	14.5	13.8	

Число по новому стилю	ПОВЕРХНОСТЬ. 7	1	9	Среднее.	Max.	Min.	Глубина 10 см. 7	1	9	Среднее.	Глубина 25 см. 7	1	9	Среднее.	Глуб. 50 см. 7
1	12.2	19.2	12.3	14.6	31.9	10.5	14.6	16.0	15.6	15.4	14.4	14.4	14.4	14.4	13.0
2	16.5	28.0	12.2	18.9	33.0	5.6	15.1	17.6	16.6	16.4	14.4	14.6	14.8	14.6	12.9
3	12.0	16.6	6.2	11.6	19.3	5.1	15.2	15.2	14.8	15.1	14.6	14.4	14.3	14.4	12.8
4	14.4	22.8	10.8	16.0	29.6	4.0	14.0	15.8	15.3	15.0	14.0	14.1	14.2	14.1	12.8
5	11.6	16.2	10.3	12.7	16.2	8.8	14.4	14.2	14.0	14.2	14.0	13.9	13.7	13.9	12.6
6	12.2	29.3	10.6	17.4	31.2	6.9	13.5	15.4	14.8	14.6	13.4	13.4	13.6	13.5	12.5
7	14.5	15.7	6.8	12.3	24.6	4.4	14.0	14.6	14.2	14.3	13.4	13.5	13.5	13.5	12.3
8	16.4	22.5	8.0	15.6	31.8	3.2	13.3	14.8	14.4	14.2	13.3	13.4	13.5	13.4	12.2
9	12.0	21.5	9.0	14.2	28.2	4.8	13.6	15.9	14.8	14.8	13.4	13.4	13.6	13.5	12.2
10	12.4	21.5	8.5	14.1	25.2	7.3	14.0	15.4	14.6	14.7	13.5	13.6	13.5	13.5	12.2
11	10.4	22.0	10.4	14.3	23.9	7.5	13.6	14.9	14.4	14.3	13.4	13.4	13.4	13.4	12.1
12	10.5	10.5	9.8	10.3	15.9	8.5	13.5	13.5	13.3	13.4	13.2	13.1	13.0	13.1	12.0
13	12.8	34.2	9.0	18.7	34.3	4.9	12.7	15.6	14.2	14.2	12.8	12.9	13.0	12.9	11.9
14	14.0	23.5	11.5	16.3	31.2	6.6	13.5	16.3	15.0	14.9	12.9	13.2	13.1	13.1	11.8
15	14.2	25.0	8.4	15.9	27.1	5.3	13.8	16.4	14.6	14.9	13.1	13.4	13.4	13.3	11.8
16	12.5	18.0	11.9	14.1	25.2	8.4	14.1	15.6	14.4	14.7	13.3	13.4	13.3	13.3	11.8
17	12.9	26.5	9.1	16.2	28.2	8.1	13.7	16.0	14.8	14.8	13.2	13.2	13.5	13.3	11.9
18	11.8	22.0	9.4	14.4	25.6	8.2	14.1	16.0	14.6	14.9	13.4	13.5	13.5	13.5	11.9
19	10.5	25.0	9.2	14.9	28.2	6.8	13.7	15.6	14.4	14.6	13.2	13.4	13.4	13.3	12.0
20	12.3	31.4	6.0	16.6	34.1	2.2	13.5	16.2	14.4	14.7	13.2	13.3	13.4	13.3	12.0
21	12.0	36.8	11.9	20.2	36.8	1.7	13.6	16.2	14.8	14.9	13.1	13.3	13.4	13.3	11.9
22	13.3	35.0	9.4	19.3	35.0	5.9	14.1	16.2	15.0	15.1	13.2	13.4	13.4	13.3	12.0
23	12.1	32.2	10.0	18.1	32.3	4.2	14.0	15.9	14.6	14.8	13.3	13.4	13.5	13.4	12.0
24	12.5	21.5	11.2	15.1	21.5	9.0	14.2	14.6	14.2	14.3	13.3	13.3	13.3	13.3	12.0
25	12.0	33.5	7.5	17.7	33.5	7.5	13.7	15.9	14.5	14.7	13.1	13.4	13.4	13.3	11.9
26	15.5	23.2	8.5	15.7	31.6	5.6	13.9	15.0	14.0	14.3	13.2	13.4	13.2	13.3	11.9
27	12.2	27.2	10.9	16.6	27.6	8.5	13.6	14.8	14.0	14.1	13.0	13.1	13.0	13.0	11.8
28	13.5	36.2	8.9	19.5	36.2	7.2	13.5	15.7	14.2	14.5	13.0	13.2	13.2	13.1	11.8
29	14.5	28.0	11.5	18.0	29.5	7.2	14.8	15.9	14.4	15.0	13.0	13.2	13.2	13.1	11.8
30	11.0	12.5	8.7	10.7	12.5	7.5	13.8	13.6	13.0	13.5	13.1	13.0	12.8	13.0	11.8
31	10.6	17.3	11.0	13.0	17.3	7.7	12.5	13.0	12.8	12.8	12.6	12.5	12.4	12.5	11.7
Среднее.	12.8	24.3	9.6	15.6	27.7	6.2	13.9	15.4	14.5	14.6	13.4	13.4	13.4	13.4	13.4

50 см. 1	9	Среднее.	Глубина 1 метр. 7	1	9	Среднее.	Глуб. 2 м. 12	Глуб. 3 м.	Колѣнчатый термометръ. на глубину 10 см. 7	1	9	Среднее.	Число по новому стилю.
13.0	12.9	13.0	10.6	10.6	10.5	10.6	6.8	4.9	13.6	14.2	15.0	14.3	1
12.8	12.8	12.8	10.5	10.5	10.4	10.5	6.8	4.9	13.9	15.4	16.2	15.2	2
12.8	12.8	12.8	10.4	10.4	10.3	10.4	6.8	4.9	14.4	14.4	14.4	14.4	3
12.7	12.7	12.7	10.3	10.3	10.3	10.3	6.8	5.0	13.1	14.0	14.1	13.7	4
12.6	12.6	12.6	10.2	10.2	10.2	10.2	6.8	5.0	13.7	13.5	13.4	13.5	5
12.4	12.4	12.4	10.2	10.2	10.2	10.2	6.8	5.0	12.4	13.5	14.5	13.5	6
12.3	12.3	12.3	10.1	10.1	10.1	10.1	6.7	5.0	13.1	14.0	14.0	13.7	7
12.2	12.2	12.2	10.1	10.1	10.0	10.1	6.8	5.0	12.4	13.7	14.2	13.4	8
12.1	12.1	12.1	10.0	10.0	10.0	10.0	6.8	5.0	13.0	14.0	14.7	13.9	9
12.2	12.1	12.2	10.0	10.0	9.9	10.0	6.7	5.0	13.3	13.8	14.0	13.7	10
12.1	12.1	12.1	10.0	9.9	9.9	9.9	6.8	5.1	12.9	13.1	13.8	13.3	11
12.0	12.0	12.0	9.9	9.9	9.9	9.9	6.7	5.1	13.0	12.7	12.8	12.8	12
11.8	11.8	11.8	9.9	9.9	9.8	9.9	6.8	5.2	12.1	13.1	14.4	13.2	13
11.8	11.8	11.8	9.8	9.8	9.8	9.8	6.8	5.2	13.0	14.2	14.8	14.0	14
11.8	11.8	11.8	9.8	9.8	9.8	9.8	6.8	5.2	12.2	14.3	14.8	13.8	15
11.8	11.8	11.8	9.8	9.8	9.7	9.8	6.8	5.2	13.5	14.3	14.0	13.9	16
11.9	11.9	11.9	9.8	9.8	9.7	9.8	6.8	5.2	13.2	14.4	14.8	14.1	17
12.0	12.0	12.0	9.7	9.7	9.7	9.7	6.8	5.3	13.8	14.2	14.6	14.2	18
12.0	12.0	12.0	9.7	9.7	9.7	9.7	6.8	5.3	13.1	14.3	15.0	14.1	19
11.9	11.9	11.9	9.7	9.8	9.8	9.8	6.8	5.3	13.0	14.8	15.4	14.4	20
11.9	12.0	11.9	9.8	9.8	9.8	9.8	6.8	5.3	13.3	14.8	15.3	14.5	21
12.0	11.9	12.0	9.8	9.8	9.7	9.8	6.8	5.3	13.7	15.0	14.8	14.8	22
12.0	12.0	12.0	9.8	9.8	9.7	9.8	6.8	5.4	13.8	14.8	15.1	14.6	23
12.0	12.0	12.0	9.8	9.8	9.8	9.8	6.8	5.4	14.0	13.8	13.8	13.9	24
11.9	11.9	11.9	9.8	9.8	9.8	9.8	6.9	5.4	13.3	14.6	15.0	14.3	25
11.9	11.8	11.9	9.8	9.8	9.8	9.8	6.9	5.4	13.6	14.0	14.0	13.9	26
11.8	11.8	11.8	9.8	9.8	9.8	9.8	6.9	5.4	13.1	13.5	14.5	13.7	27
11.8	11.8	11.8	9.8	9.8	9.8	9.8	6.9	5.5	13.3	14.2	14.8	14.1	28
11.8	11.8	11.8	8.8	9.8	9.7	9.8	6.9	5.5	13.8	14.9	14.6	14.4	29
11.8	11.8	11.8	9.8	9.8	9.8	9.8	6.9	5.5	14.6	13.2	12.6	13.5	30
11.7	11.6	11.7	9.8	9.8	9.7	9.8	7.0	5.5	11.9	12.1	12.4	12.1	31
12.1	12.1	12.1	9.9	9.9	9.9	9.9	6.8	5.2	13.3	14.0	14.4	13.9	

Число по новому стилю.	НА ПОВЕРХНОСТИ.						Глубина 10 см.				Глубина 25 см.				Глуб.
	7	1	9	Среднее.	Max.	Min.	7	1	9	Среднее.	7	1	9	Среднее.	7
1	14.5	14.5	14.0	14.3	22.0	8.0	12.6	13.4	13.4	13.1	12.3	12.4	12.4	12.3	11.4
2	15.5	30.0	10.5	18.7	30.0	10.5	13.4	14.4	14.8	14.2	12.4	12.6	12.6	12.5	11.4
3	12.3	34.0	10.5	18.9	34.0	4.6	12.8	15.2	14.0	14.0	12.6	13.8	12.8	13.1	11.4
4	15.0	17.0	11.0	14.3	35.5	9.5	13.6	15.6	14.4	14.5	12.7	12.9	13.0	12.9	11.4
5	13.0	15.0	13.0	13.7	23.0	7.5	14.8	15.2	14.9	15.0	12.8	13.0	13.0	12.9	11.5
6	14.0	26.5	8.5	16.3	26.5	7.5	13.8	15.7	13.8	14.4	12.8	13.1	13.0	13.0	11.6
7	7.5	32.0	5.0	14.8	32.0	4.0	12.6	15.0	13.2	13.6	12.4	12.8	12.6	12.6	11.6
8	3.5	34.2	7.5	15.1	34.2	2.5	12.0	14.2	13.0	13.1	12.2	12.5	12.4	12.4	11.6
9	8.5	30.0	7.5	15.3	30.0	1.5	11.8	13.6	12.6	12.7	12.2	12.2	12.0	12.1	11.4
10	8.5	16.0	10.0	11.5	16.0	4.0	12.0	12.8	12.4	12.4	12.0	12.0	11.8	11.9	11.2
11	12.5	15.7	9.0	12.4	15.7	9.0	12.2	13.2	12.8	12.7	11.8	12.0	11.8	11.9	11.1
12	4.5	23.2	5.5	11.1	23.2	2.5	11.7	14.0	12.2	12.6	11.8	11.9	11.8	11.8	11.0
13	7.5	13.0	3.0	7.8	13.0	1.6	11.6	11.8	11.4	11.6	11.6	11.6	11.2	11.5	11.0
14	— 0.5	23.0	4.5	9.0	23.0	— 2.0	10.3	12.6	11.0	11.3	11.2	11.2	11.0	11.1	10.8
15	— 1.0	23.0	2.0	8.0	23.0	— 3.4	9.6	12.0	10.6	10.7	11.0	11.0	11.0	11.0	10.6
16	8.5	22.0	8.5	13.0	22.0	— 1.0	10.0	11.2	10.6	10.6	10.6	10.6	10.4	10.5	10.4
17	8.0	14.0	4.0	8.7	14.0	0.0	10.2	11.2	10.2	10.5	10.4	10.4	10.4	10.4	10.2
18	— 1.0	20.5	6.5	8.7	20.5	— 3.5	9.2	11.4	10.4	10.3	10.2	10.2	10.2	10.2	10.0
19	7.7	15.0	7.3	10.0	15.0	3.3	10.0	11.4	10.6	10.7	10.2	10.3	10.2	10.2	10.0
20	7.5	19.5	8.0	11.7	19.5	3.0	10.2	11.2	10.4	10.6	10.2	10.4	10.2	10.3	10.0
21	7.5	15.6	3.0	8.7	15.6	1.5	10.0	11.2	10.0	10.4	10.2	10.2	10.2	10.2	9.8
22	— 0.5	16.5	1.2	5.7	16.5	— 3.7	9.0	10.6	9.4	9.7	10.0	10.0	9.9	10.0	9.8
23	1.5	16.5	7.0	8.3	16.5	0.0	9.9	10.2	9.6	9.9	9.7	9.8	9.6	9.7	9.8
24	4.5	15.0	3.0	7.5	15.0	— 1.5	9.1	10.4	9.2	9.6	9.6	9.6	9.4	9.5	9.8
25	— 1.5	15.2	6.5	6.7	15.2	— 4.5	8.3	10.0	9.2	9.2	9.4	9.4	9.2	9.3	9.4
26	4.0	16.0	3.0	7.7	16.0	— 0.5	8.4	9.8	8.8	9.0	9.2	9.2	9.2	9.2	9.4
27	5.0	14.5	6.0	8.5	14.5	— 2.0	8.4	9.6	9.0	9.0	9.0	9.2	9.0	9.1	9.2
28	6.2	10.0	3.0	6.4	10.0	— 1.0	8.6	9.0	8.6	8.7	9.0	9.0	8.8	8.9	9.0
29	4.0	14.0	5.0	7.7	14.0	1.0	8.2	9.0	8.8	8.7	8.8	8.8	8.8	8.8	8.9
30	0.5	13.0	1.5	5.0	13.0	— 3.0	7.7	9.2	8.0	8.3	8.8	8.8	8.6	8.7	8.8
31															
Среднее.	6.6	19.5	6.5	10.9	20.6	1.8	10.7	12.1	11.2	11.3	10.9	11.0	10.9	10.9	10.4

50 см.			Глубина 1 метр.				Гл. 2 м.	Гл. 3 м.	Колѣнчатый терм. Глубина 10 см.				Число по новому стилю.
1	9	Среднее.	7	1	9	Среднее.	1	1	7	1	9	Среднее.	
11.4	11.4	11.4	9.6	9.6	9.6	9.6	7.0	5.5	12.0	13.8	13.6	13.1	1
11.4	11.4	11.4	9.6	9.7	9.6	9.6	7.0	5.4	13.4	14.8	14.4	14.2	2
11.4	11.4	11.4	9.6	9.6	9.6	9.6	7.0	5.5	13.0	14.2	15.0	14.1	3
11.4	11.4	11.4	9.6	9.6	9.6	9.6	7.0	5.6	13.8	14.6	15.0	14.5	4
11.5	11.5	11.5	9.6	9.6	9.6	9.6	7.0	5.6	13.8	14.6	15.0	14.5	5
11.6	11.6	11.6	9.6	9.6	9.6	9.6	7.0	5.6	14.2	15.2	14.5	14.6	6
11.6	11.6	11.5	9.6	9.6	9.6	9.6	7.1	5.6	12.6	13.8	14.0	13.5	7
11.6	11.4	11.5	9.6	9.6	9.6	9.6	7.0	5.6	12.0	13.0	13.2	12.7	8
11.4	11.3	11.4	9.6	9.6	9.5	9.6	7.0	5.6	11.4	12.4	12.6	12.1	9
11.2	11.2	11.2	9.6	9.6	9.6	9.6	7.0	5.6	11.6	12.0	12.0	11.9	10
11.1	10.8	11.0	9.6	9.6	9.6	9.6	7.1	5.6	12.0	12.6	13.0	12.5	11
11.0	11.0	11.0	9.6	9.6	9.6	9.6	7.0	5.6	11.6	13.0	13.2	12.6	12
11.0	10.6	10.9	9.5	9.4	9.4	9.4	7.0	5.6	11.2	11.6	11.6	11.5	13
10.8	10.6	10.7	9.4	9.4	9.4	9.4	7.1	5.7	9.6	11.4	11.8	10.9	14
10.6	10.6	10.6	9.4	9.4	9.4	9.4	7.1	5.6	9.0	10.8	11.2	10.3	15
10.4	10.2	10.3	9.4	9.4	9.2	9.3	7.2	5.6	9.2	9.8	10.6	9.9	16
10.2	10.0	10.1	9.2	9.2	9.2	9.2	7.2	5.6	9.8	10.8	11.0	10.5	17
10.0	10.0	10.0	9.2	9.2	9.2	9.2	7.1	5.6	9.0	10.6	11.0	10.2	18
10.0	10.2	10.1	9.2	9.2	9.2	9.2	7.1	5.7	9.6	11.2	11.2	10.7	19
10.0	9.8	9.9	9.2	9.2	9.0	9.1	7.2	5.7	10.2	11.0	11.0	10.7	20
9.8	9.8	9.8	9.2	9.2	9.2	9.2	7.2	5.8	9.8	11.6	10.8	10.7	21
9.8	9.8	9.8	9.2	9.2	9.1	9.2	7.2	5.8	8.4	9.6	10.0	9.3	22
9.8	9.8	9.8	9.1	9.1	8.8	9.0	7.2	5.8	8.6	10.0	10.4	9.7	23
9.8	9.4	9.7	9.0	8.9	8.8	8.9	7.2	5.9	8.7	10.0	10.0	9.6	24
9.4	9.4	9.4	8.8	8.8	8.8	8.8	7.2	5.8	7.6	8.6	9.4	8.5	25
9.4	9.4	9.4	8.8	8.8	8.8	8.8	7.2	5.9	8.0	9.0	9.2	8.7	26
9.2	9.2	9.2	8.8	8.8	8.8	8.8	7.2	6.0	7.8	8.8	9.2	8.6	27
9.0	8.8	8.9	8.8	8.8	8.8	8.8	7.2	6.0	8.2	8.8	9.0	8.7	28
8.9	8.8	8.9	8.8	8.6	8.6	8.7	7.2	6.0	7.8	8.4	8.6	8.3	29
8.8	8.6	8.7	8.6	8.6	8.6	8.6	7.2	6.0	7.4	8.4	8.6	8.1	30
													31
10.4	10.4	10.4	9.3	9.3	9.2	9.3	7.1	5.7	10.4	11.5	11.7	11.2	

ТЕМПЕРАТУРА ПОЧВЫ.

КЛЮЧЕВСКОЕ.

Число по новому стилю.	25 см.				50 см.				1 м.	2 м.	3 м.	Высот. снѣж. покр. въ сант. 7	На поверхности земли.			
	7	1	9	Среднее.	7	1	9	Среднее.	1	1	1		7	1	9	Среднее.
1	— 0.7	0.2	— 0.8	— 0.4	0.7	0.7	0.7	0.7	2.6	3.1	2.7	11	— 3.2	0.4	— 6.0	— 2.9
2	— 0.8	0.1	— 0.7	— 0.5	0.7	0.7	0.7	0.7	2.7	3.0	2.7	11	—10.4	0.4	—11.4	— 7.1
3	— 0.8	— 0.3	— 1.2	— 0.8	0.7	0.8	0.8	0.8	2.6	2.9	2.7	11	—11.5	— 3.4	—17.1	—10.7
4	— 0.8	— 0.8	— 0.8	— 0.8	0.7	0.7	0.7	0.7	2.5	2.9	2.5	11	—13.0	0.6	— 5.5	— 6.0
5	— 1.0	— 0.7	— 0.6	— 0.8	0.5	0.5	0.5	0.5	2.5	2.9	2.4	11	— 6.0	— 2.9	— 1.9	— 3.6
6	— 0.6	— 0.3	— 1.6	— 0.8	0.4	0.4	0.4	0.4	2.4	2.9	2.5	16	— 3.1	— 0.2	— 3.3	— 2.2
7	— 1.0	— 0.8	— 1.7	— 1.2	0.3	0.2	0.2	0.2	2.3	2.9	2.5	16	— 7.9	— 7.9	—18.1	—11.3
8	— 2.3	— 2.3	— 2.4	— 2.3	0.0	0.0	— 0.2	— 0.1	2.2	2.9	2.5	16	—13.5	— 5.4	— 5.5	— 8.1
9	— 1.8	— 1.5	— 0.6	— 1.3	— 0.2	— 0.2	0.0	— 0.1	2.1	2.9	2.5	26	0.2	0.2	0.1	0.2
10	0.0	0.0	0.0	0.0	0.2	0.1	0.1	0.1	2.0	2.9	2.5	28	— 4.5	0.6	0.3	— 1.2
11	0.0	0.0	0.0	0.0	0.2	0.1	0.1	0.1	1.9	2.8	2.5	29	0.2	0.2	— 0.4	0.0
12	0.0	0.0	0.0	0.0	0.2	0.2	0.2	0.2	1.8	2.8	2.6	2	— 1.3	— 0.1	— 0.9	— 0.8
13	0.0	0.1	0.0	0.0	0.2	0.2	0.2	0.2	1.8	2.8	2.6	26	— 1.0	1.1	0.2	0.1
14	0.0	0.0	0.0	0.0	0.2	0.2	0.2	0.2	1.7	2.8	2.6	25	— 2.1	0.2	— 0.1	— 0.7
15	— 0.1	0.0	0.0	0.0	0.2	0.2	0.2	0.2	1.6	2.8	2.6	27	— 3.4	0.2	— 2.3	— 1.8
16	— 0.2	— 0.1	— 0.4	— 0.2	0.2	0.2	0.2	0.2	1.6	2.8	2.6	27	— 8.5	— 3.9	— 7.8	— 6.7
17	— 0.7	— 0.9	— 1.4	— 1.0	0.2	0.1	0.0	0.1	1.5	2.8	2.6	27	— 9.9	— 9.9	—12.1	—10.6
18	— 2.7	— 3.4	— 4.5	— 3.5	0.0	— 0.1	— 0.3	— 0.1	1.5	2.7	2.6	27	—12.0	—12.8	—13.5	— 9.4
19	— 5.6	— 5.8	— 6.2	— 5.9	— 0.3	— 0.7	— 0.8	— 0.6	1.4	2.7	2.6	27	—14.5	—10.8	—16.2	—13.8
20	— 6.4	— 5.8	— 5.5	— 5.9	— 1.0	— 1.2	— 1.3	— 1.2	1.4	2.6	2.6	27	— 9.9	— 7.6	— 7.8	— 8.4
21	— 4.7	— 4.3	— 4.5	— 4.5	— 1.6	— 1.7	— 1.8	— 1.7	1.4	2.6	2.6	29	— 6.5	— 6.3	— 9.9	— 7.6
22	— 5.0	— 4.8	— 4.6	— 4.8	— 2.2	— 2.3	— 2.4	— 2.3	1.2	2.6	2.6	29	— 8.7	— 6.4	— 8.0	— 7.7
23	— 4.8	— 4.8	— 4.7	— 4.8	— 2.6	— 2.6	— 2.8	— 2.7	1.2	2.6	2.6	30	—11.9	— 8.9	— 8.2	— 9.7
24	— 4.4	— 4.3	— 4.2	— 4.3	— 2.8	— 2.9	— 2.9	— 2.9	1.1	2.6	2.6	32	— 7.9	— 6.9	— 9.9	— 8.3
25	— 4.4	— 4.4	— 4.7	— 4.5	— 3.0	— 3.0	— 3.1	— 3.0	1.0	2.5	2.6	32	—13.2	—10.6	—12.0	—11.9
26	— 5.2	— 5.3	— 6.0	— 5.5	— 3.2	— 3.3	— 3.6	— 3.4	1.0	2.5	2.6	32	—16.0	—15.6	—18.0	—16.5
27	— 6.7	— 6.8	— 7.2	— 6.9	— 3.8	— 4.0	— 4.2	— 4.0	0.9	2.5	2.6	32	—19.5	—15.9	—16.3	—17.2
28	— 7.8	— 8.0	— 8.8	— 8.2	— 4.5	— 4.8	— 5.0	— 4.8	0.8	2.4	2.6	32	—23.1	—19.0	—26.4	—22.8
29	— 9.4	— 9.5	— 9.6	— 9.5	— 5.4	— 5.7	— 6.0	— 5.7	0.8	2.4	2.6	32	—24.9	—18.7	—16.1	—19.9
30	—10.0	—10.1	—10.3	—10.1	— 6.4	— 6.5	— 6.9	— 6.6	0.7	2.4	2.6	32	—21.4	—19.3	—21.5	—20.7
31																
Среднее.	— 2.9	— 2.8	— 3.1	— 3.0	— 1.0	— 1.1	— 1.2	— 1.1	1.7	2.7	2.6	2.4	— 9.6	— 6.3	— 9.2	8.3

25 см.				50 см.				1 м.	2 м.	3 м.	Высот. снѣж. покр. въ сант. 7	На поверхности земли.			
7	1	9	Среднее.	7	1	9	Среднее.	1	1	1		7	1	9	Среднее.
—10.8	—11.0	—11.3	—11.0	— 7.1	— 7.3	— 7.5	— 7.3	0.6	2.4	2.6	32	—25.3	—20.9	—25.6	—23.9
—12.1	—12.2	—12.2	—12.2	— 8.0	— 8.2	— 8.5	— 8.2	0.6	2.4	2.6	34	—23.4	—21.2	—15.9	—20.2
—11.7	—11.2	—10.4	—11.1	— 8.7	— 8.5	— 8.5	— 8.6	0.5	2.4	2.6	34	—12.5	— 4.3	— 4.5	— 7.1
— 9.5	— 9.1	— 8.6	— 9.1	— 8.3	— 8.1	— 7.8	— 8.1	0.4	2.4	2.6	34	— 6.9	— 7.8	— 6.5	— 7.1
— 8.2	— 8.0	— 7.8	— 8.0	— 7.5	— 7.3	— 7.1	— 7.3	0.4	2.3	2.6	32	—10.6	— 6.4	— 7.3	— 8.1
— 7.7	— 7.7	— 8.0	— 7.8	— 6.8	— 6.7	— 6.7	— 6.7	0.4	2.3	2.6	32	—11.9	—10.9	—13.6	—12.1
— 8.1	— 8.0	— 7.9	— 8.0	— 6.6	— 6.6	— 6.5	— 6.6	0.4	2.3	2.6	32	—10.8	— 8.9	—10.0	— 9.9
— 7.8	— 7.6	— 7.5	— 7.6	— 6.5	— 6.4	— 6.3	— 6.4	0.4	2.3	2.6	42	—10.0	— 7.1	— 8.8	— 8.6
— 7.4	— 7.3	— 7.5	— 7.4	— 6.0	— 6.0	— 6.0	— 6.0	0.3	2.2	2.6	41	—12.8	—15.0	—17.3	—15.0
— 8.0	— 8.2	— 8.6	— 8.3	— 6.1	— 6.3	— 6.5	— 6.3	0.3	2.2	2.6	40	—21.0	—19.9	—20.4	—20.4
— 9.2	— 9.3	—10.0	— 9.5	— 6.7	— 6.9	— 7.1	— 6.9	0.3	2.2	2.6	39	—25.3	—19.6	—27.7	—24.2
—10.7	—11.0	—11.5	—11.1	— 7.5	— 7.7	— 8.1	— 7.8	0.3	2.2	2.6	39	—28.3	—20.5	—30.9	—26.6
—12.2	—12.3	—12.6	—12.4	— 8.6	— 8.9	— 9.2	— 8.9	0.2	2.1	2.6	39	—31.5	—19.1	—16.5	—22.4
—12.5	—12.2	—12.0	—12.2	— 9.4	— 9.5	— 9.5	— 9.5	0.2	2.1	2.6	39	—15.4	—12.9	—13.5	—13.9
—11.6	—11.3	—11.0	—11.3	— 9.4	— 9.4	— 9.2	— 9.3	0.2	2.1	2.6	50	—10.9	— 8.3	— 8.4	— 9.2
—10.6	—10.4	—10.2	—10.4	— 9.0	— 8.9	— 8.7	— 8.9	0.2	2.1	2.6	58	—15.6	—12.3	— 9.5	—12.5
—10.0	— 9.8	— 9.8	— 9.9	— 8.6	— 8.4	— 8.3	— 8.4	0.1	2.1	2.6	58	—18.4	—18.9	—23.0	—20.1
— 9.8	— 9.7	— 9.8	— 9.8	— 8.2	— 8.1	— 8.1	— 8.1	0.1	2.1	2.6	58	—17.7	—21.5	—32.9	—24.0
— 9.9	—10.2	—10.2	—10.1	— 8.1	— 8.1	— 8.1	— 8.1	0.0	2.0	2.6	56	—33.5	—28.4	—23.8	—28.6
—10.3	—10.3	—10.4	—10.3	— 8.2	— 8.2	— 8.2	— 8.2	0.0	2.0	2.6	54	—20.3	—17.2	—20.9	—19.5
—10.6	—10.8	—11.2	—10.9	— 8.3	— 8.3	— 8.4	— 8.3	0.0	2.0	2.6	64	—24.4	—20.9	—23.3	—22.9
—11.3	—11.8	—12.0	—11.7	— 8.5	— 8.5	— 8.6	— 8.5	0.0	1.9	2.6	61	—26.8	—21.9	—15.6	—21.4
—11.9	—11.8	—11.8	—11.8	— 8.7	— 8.8	— 8.9	— 8.8	0.0	1.9	2.6	61	—22.0	—22.2	—27.0	—23.7
—11.8	—11.7	—11.6	—11.7	— 8.9	— 8.9	— 9.0	— 8.9	— 0.1	1.9	2.6	62	—17.3	—11.8	—12.6	—13.9
—11.6	—11.5	—11.2	—11.4	— 9.1	— 9.0	— 9.0	— 9.0	— 0.1	1.9	2.6	60	—13.6	—15.3	—24.0	—17.6
—11.2	—11.2	—11.2	—11.2	— 9.0	— 9.0	— 9.0	— 9.0	— 0.2	1.8	2.6	60	—23.9	—16.0	—16.3	—18.7
—11.1	—11.0	—11.0	—11.0	— 9.0	— 9.0	— 9.1	— 9.0	— 0.2	1.8	2.5	68	—27.4	—25.4	—29.3	—27.4
—11.0	—11.0	—11.0	—11.0	— 9.1	— 9.1	— 9.1	— 9.1	— 0.2	1.8	2.5	67	—34.6	—31.4	—35.9	—34.0
—11.2	—11.2	—11.3	—11.2	— 9.3	— 9.3	— 9.4	— 9.3	— 0.3	1.8	2.5	67	—36.9	—32.0	—35.9	—34.9
—11.4	—11.6	—11.8	—11.6	— 9.5	— 9.6	— 9.8	— 9.6	— 0.3	1.7	2.5	66	—38.4	—32.5	—34.9	—35.3
—11.9	—12.0	—11.8	—11.9	— 9.9	—10.0	—10.1	—10.0	— 0.4	1.7	2.5	68	—23.9	—17.7	— 5.0	—15.5
—10.4	—10.4	—10.4	—10.4	— 8.2	— 8.2	— 8.3	— 8.2	0.1	2.1	2.6	50	—21.0	—17.7	—19.3	—19.3

Ключевское Январь 1909.

Число по новому стилю.	25 см. 7	25 см. 1	25 см. 9	25 см. Среднее.	50 см. 7	50 см. 1	50 см. 9	50 см. Среднее.	1 м. 1	2 м. 1	3 м. 1	Высот. сн. покр. въ сант.	На поверхности земли. 7	На поверхности земли. 1	На поверхности земли. 9	На поверхности земли. Среднее.
1	—12.2	—12.2	—12.2	—12.2	—10.1	—10.3	—10.3	—10.2	—0.4	1.7	2.5	79	— 7.7	— 1.7	— 8.5	— 6.0
2	—12.1	—12.0	—11.9	—12.0	—10.3	—10.1	—10.1	—10.2	—0.5	1.7	2.5	70	— 7.5	— 9.5	— 9.9	— 9.0
3	—11.7	—11.6	—11.4	—11.6	—10.1	— 9.9	— 9.9	—10.0	—0.6	1.7	2.5	63	— 8.4	— 9.4	—13.9	—10.6
4	—11.2	—11.1	—10.9	—11.1	— 9.9	— 9.7	— 9.6	— 9.7	—0.7	1.6	2.5	58	—10.9	— 9.4	—10.1	—10.1
5	—10.8	—10.7	—10.5	—10.7	— 9.4	— 9.4	— 9.2	— 9.3	—0.7	1.6	2.5	58	—16.4	—13.5	—26.0	—18.6
6	—10.4	—10.3	*—10.2	—10.3	— 9.1	— 9.1	— 9.0	— 9.1	—0.8	1.6	2.4	58	—20.0	—17.8	—19.9	—19.2
7	—10.1	—10.2	—10.2	—10.2	— 8.9	— 8.9	— 8.9	— 8.9	—0.8	1.6	2.4	57	—17.0	—22.5	—26.9	—22.1
8	—10.0	—10.0	—10.1	—10.0	— 8.9	— 8.8	— 8.9	— 8.9	—1.0	1.6	2.5	57	—26.5	—17.6	—16.6	—20.2
9	—10.2	—10.2	—10.3	—10.2	— 8.9	— 9.0	— 9.0	— 9.0	—1.0	1.5	2.5	69	—18.9	—18.5	—21.5	—19.6
10	—10.3	—10.3	—10.3	—10.3	— 9.0	— 9.0	— 9.1	— 9.0	—1.2	1.5	2.5	69	—18.5	—14.3	—12.9	—15.2
11	—10.3	—10.3	—10.3	—10.3	— 9.1	— 9.1	— 9.1	— 9.1	—1.2	1.5	2.5	68	—17.1	—11.1	—21.2	—16.5
12	—10.2	—10.1	—10.0	—10.1	— 9.1	— 9.4	— 9.0	— 9.2	—1.2	1.5	2.5	68	—22.9	—18.5	—14.8	—18.7
13	—10.0	—10.0	—10.0	—10.0	— 8.9	— 8.9	— 8.9	— 8.9	—1.2	1.5	2.5	71	—13.3	— 8.3	— 8.8	—10.1
14	— 9.9	— 9.9	— 9.8	— 9.9	— 8.9	— 8.8	— 8.8	— 8.8	—1.3	1.5	2.5	70	— 9.4	— 6.6	— 7.4	— 7.8
15	— 9.6	— 9.6	— 9.6	— 9.6	— 8.6	— 8.6	— 8.6	— 8.6	—1.4	1.4	2.4	69	— 4.4	— 2.4	— 1.1	— 2.6
16	— 9.2	— 9.1	— 8.7	— 9.0	— 8.4	— 8.3	— 8.2	— 8.3	—1.4	1.4	2.4	69	— 1.7	— 0.5	— 1.0	— 0.7
17	— 8.7	— 8.6	— 8.5	— 8.6	— 8.1	— 8.0	— 7.9	— 8.0	—1.4	1.4	2.4	68	— 1.9	— 0.2	— 7.1	— 3.1
18	— 8.2	— 8.0	— 8.0	— 8.1	— 7.7	— 7.6	— 7.5	— 7.6	—1.4	1.4	2.4	68	— 6.0	— 6.2	—11.4	— 7.9
19	— 7.8	— 7.6	— 7.6	— 7.7	— 7.6	— 7.2	— 7.1	— 7.3	—1.5	1.4	2.4	67	— 8.7	— 6.5	— 7.1	— 7.4
20	— 7.4	— 7.4	— 7.3	— 7.4	— 6.9	— 6.9	— 6.8	— 6.9	—1.5	1.3	2.4	69	— 8.5	— 6.9	—10.4	— 8.6
21	— 7.2	— 7.2	*— 7.2	— 7.2	— 6.7	— 6.6	— 6.6	— 6.6	—1.5	1.3	2.4	75	—10.0	—10.9	*—20.0	*—13.6
22	— 7.1	— 7.0	— 7.1	— 7.1	— 6.5	— 6.4	— 6.4	— 6.4	—1.4	1.3	2.4	66	—21.3	—25.9	—29.5	—25.6
23	— 7.2	— 7.2	— 7.5	— 7.3	— 6.4	— 6.3	— 6.5	— 6.4	—1.3	1.3	2.4	64	—28.7	—20.5	—19.5	—22.9
24	— 7.6	— 7.8	*— 7.9	— 7.8	— 6.6	— 6.6	— 6.7	— 6.6	—1.3	1.3	2.4	79	—13.9	—13.4	*—25.0	*—17.4
25	— 8.0	— 8.1	— 8.2	— 8.1	— 6.8	— 6.8	— 6.9	— 6.8	—1.4	1.3	2.4	64	—27.5	—21.9	—30.3	—26.6
26	— 8.8	— 8.3	— 8.5	— 8.5	— 7.1	— 7.1	— 7.1	— 7.1	—1.4	1.2	2.4	65	—22.9	—18.9	—26.3	—23.7
27	— 8.6	— 8.7	— 8.8	— 8.7	— 7.3	— 7.4	— 7.5	— 7.4	—1.5	1.2	2.4	65	—30.8	—24.9	—25.1	—26.9
28	— 9.3	— 9.1	— 9.2	— 9.2	— 7.7	— 7.7	— 7.8	— 7.7	—1.6	1.2	2.4	71	—20.8	—18.6	—17.6	—19.0
29	— 9.6	*— 9.6	— 9.7	— 9.6	— 7.9	— 8.0	— 8.1	— 8.0	—1.6	1.2	2.3	65	—22.6	*—20.0	—21.6	*—21.4
30	— 9.8	— 9.9	—10.0	— 9.9	— 8.3	— 8.7	— 8.6	— 8.5	—1.6	1.2	2.3	65	—26.3	—21.7	—23.4	—23.8
31	—10.2	—10.3	—10.4	—10.3	— 8.8	— 8.9	— 9.0	— 8.9	—1.8	1.2	2.3	66	—20.8	—17.6	—17.3	—18.6
Среднее.	— 9.5	— 9.4	— 9.4	— 9.5	— 8.3	— 8.3	— 8.3	— 8.3	—1.2	1.4	2.4	67	—15.8	—13.4	—16.2	—15.1

Ключевское Февраль 1909.

25 см. 1	50 см. 1	1 м. 1	2 м. 1	3 м. 1	Высот. сн. покр. въ сант.	На поверхности земли. 7	На поверхности земли. 1	На поверхности земли. 9	На поверхности земли. Среднее.
—10.5	— 9.2	— 1.8	1.2	2.3	71	—15.7	—12.3	—12.6	—13.5
—10.5	— 9.3	— 1.9	1.2	2.3	86	—18.3	—17.5	—22.5	—19.4
—10.5	— 9.4	— 2.0	1.1	2.3	80	—22.3	—18.4	—25.0	—21.9
—10.7	— 9.7	— 2.1	1.1	2.3	72	—27.1	—18.7	—34.0	—26.6
—11.0	— 9.8	— 2.2	1.1	2.3	73	—31.4	—22.9	—21.1	—25.1
—11.5	—10.3	— 2.2	1.1	2.2	84	—17.0	—13.0	—15.5	—15.2
—11.6	—10.5	— 2.4	1.1	2.2	83	—15.5	—15.4	—19.8	—16.9
—11.5	—10.5	— 2.4	1.1	2.2	82	—24.0	—18.6	—19.5	—20.7
—11.4	—10.4	— 2.5	1.0	2.2	81	—20.0	—15.6	—17.1	—17.6
—11.2	—10.3	— 2.6	1.0	2.2	73	—19.5	—16.3	—19.8	—18.5
—11.1	—10.3	— 2.6	1.0	2.2	73	—26.3	—18.1	—22.5	—22.3
—11.0	—10.3	— 2.7	1.0	2.2	73	—18.9	—18.9	—28.2	—22.0
—11.0	—10.3	— 2.8	1.0	2.2	73	—18.2	—12.1	—12.6	—14.3
—10.8	—10.2	— 2.8	1.0	2.2	73	— 2.8	— 0.5	— 8.1	— 3.8
—10.8	—10.1	— 2.8	1.0	2.2	73	—10.2	— 5.8	—10.1	— 8.7
—10.5	— 9.8	— 2.9	1.0	2.2	77	—19.0	—14.5	—10.4	—14.6
—10.1	— 9.5	— 2.9	1.0	2.2	77	—10.9	— 9.2	—16.1	—12.1
— 9.8	— 9.2	— 2.8	1.0	2.2	75	—16.0	—16.9	—13.2	—15.4
— 9.6	— 9.0	— 2.8	1.0	2.2	75	—21.2	—12.0	—16.9	—16.7
— 9.4	— 8.8	— 2.8	1.0	2.2	75	—27.9	—10.7	—26.4	—21.1
— 9.3	— 8.7	— 2.8	1.0	2.2	75	—28.3	—13.7	—15.2	—19.1
— 9.3	— 8.7	— 2.8	1.0	2.2	94	— 9.9	— 6.2	—11.0	— 9.0
— 9.2	— 8.6	— 2.8	1.0	2.2	90	—14.7	—12.3	—13.0	—13.3
— 9.4	— 8.5	— 2.8	0.9	2.1	94	—14.4	—13.2	—23.5	—17.0
— 9.1	— 8.5	— 2.8	0.9	2.1	94	—28.6	—18.4	—32.5	—26.5
— 9.0	— 8.3	— 2.8	0.9	2.1	90	—35.6	—19.0	—18.8	—24.5
— 9.0	— 8.3	— 2.8	0.8	2.1	90	—19.5	—13.0	—15.5	—16.0
— 9.0	— 8.3	— 2.8	0.8	2.1	91	—15.3	—16.9	—18.0	—16.7
Среднее. —10.3	— 9.5	— 2.6	1.0	2.2	80	—19.6	—13.9	—18.5	—17.3

Ключевское Мартъ 1909.

Число по новому стилю.	25 см.	50 см.	1 м.	2 м.	3 м.	Высот. снѣж. покр. въ сант.	На поверхности земли.			
	1	1	1	1	1	7	7	1	9	Среднее.
1	— 8.9	— 8.2	— 2.8	0.8	2.1	9.1	—24.9	—13.4	—23.6	—20.6
2	— 8.8	— 8.1	— 2.8	0.8	2.1	9.2	—33.7	—13.7	—13.9	—20.4
3	— 8.8	— 8.1	— 2.8	0.8	2.1	9.1	—12.8	— 6.0	—13.3	—10.7
4	— 8.8	— 8.1	— 2.8	0.8	2.1	8.7	—28.7	— 5.9	—15.7	—16.8
5	— 8.7	— 8.1	— 2.8	0.8	2.1	8.7	—13.0	— 5.3	—15.4	—11.2
6	— 8.6	— 8.0	— 2.8	0 8	2.1	8.7	—21.0	—18.5	—20.1	—19.9
7	— 8.6	— 7.9	— 2.8	0.8	2.1	8.7	—27.3	— 6.3	—16.9	—16.8
8	— 8.5	— 7.9	— 2.8	0.8	2.0	8.7	—15.1	— 7.1	—11.4	—11.2
9	— 8.5	— 7.9	— 2.9	0.8	2.0	8.8	— 7.9	— 4.4	—13.5	— 8.6
10	— 8.4	— 7.8	— 2.9	0.8	2.0	10.2	—17.5	— 6.0	—10.0	—11.2
11	— 8.3	— 7.7	— 2.9	0.7	2.0	10.1	11.2	— 5.0	—11.7	— 9.3
12	— 8.2	— 7.6	— 2.9	0.7	2.0	10.2	— 9.1	— 8.0	—11.1	— 9.4
13	— 8.0	— 7.5	— 2.9	0.7	2.0	98	—20.4	— 8.6	—19.9	—16.3
14	— 8.0	— 7.4	— 2.9	0.7	2.0	95	—27.1	—10.1	— 5.5	—14.2
15	— 7.9	— 7.3	— 2.8	0.7	2.0	99	— 2.3	— 0.9	— 8.9	— 4.0
16	— 7.8	— 7.1	— 2.8	0.7	2.0	122	— 7.4	— 6.5	— 8.8	— 7.6
17	— 7.8	— 7.1	— 2.8	0.7	2.0	121	— 8.6	— 6.0	—16.1	—10.2
18	— 7.6	— 7.0	— 2.8	0.7	2.0	113	—12.0	— 2.5	— 7.9	— 7.5
19	— 7.5	— 6.9	— 2.8	0.7	2.0	114	— 9.2	— 4.2	— 7.0	— 6.8
20	— 7.3	— 6.8	— 2.8	0.7	2.0	105	— 9.5	— 2.6	— 9.9	— 7.3
21	— 7.2	— 6.7	— 2.8	0.6	2.0	107	—14.5	— 7.6	—20.0	—14.0
22	— 7.0	— 6.4	— 2.8	0.6	2.0	107	—19.1	—10.0	—16.0	—15.0
23	— 7.0	— 6.4	— 2.8	0.6	2.0	109	—17.5	— 6.1	—17.1	—13.6
24	— 6.9	— 6.4	— 2.7	0.6	2.0	107	—22.9	— 8.9	—23.4	—18.4
25	— 6.9	— 6.3	— 2.7	0.6	2.0	106	—31.3	— 7.9	— 7.5	—15.6
26	— 7.0	— 6.3	— 2.8	0.6	2.0	104	— 5.9	— 3.3	—12.7	— 7.3
27	— 6.9	— 6.3	— 2.6	0.6	2.0	104	—13.9	— 1.9	—11.6	— 9.1
28	— 6.9	— 6.3	— 2.6	0.6	2.0	104	—21.5	— 4.0	—22.3	—15.9
29	— 6.8	— 6.3	— 2.7	0.6	1.9	103	—25.5	— 3.3	—12.5	—13.8
30	— 6.8	— 6.3	— 2.6	0.6	1.9	103	—12.7	— 6.7	— 9.9	— 9.8
31	— 7.0	— 6.3	— 2.6	0.6	1.9	102	— 8.6	— 2.3	— 8.4	— 6.5
Среднее.	— 7.8	— 7.2	— 2.8	0.7	2.0	101	—16.5	— 6.5	—13.6	—12.2

Ключевское Апрѣль 1909.

25 см.	50 см.	1 м.	2 м.	3 м.	Высот. снѣж. покр. въ сант.	На поверхности земли.			
1	1	1	1	1	7	7	1	9	Среднее.
— 6.9	— 6.3	— 2.6	0.5	1.9	96	—11.0	— 1.8	—10.4	— 7.7
— 6.8	— 6.3	— 2.6	0.6	1.9	96	—11.7	— 2.5	—15.2	— 9.8
— 6.7	— 6.1	— 2.6	0.6	1.8	94	—17.1	— 4.3	—16.9	—12.8
— 6.7	— 6.0	— 2.6	0.6	1.8	94	—24.6	— 4.3	—18.1	—15.7
— 6.6	— 6.0	— 2.6	0.5	1.8	94	—23.1	— 3.8	—15.2	—14.0
— 6.6	— 6.0	— 2.6	0.5	1.8	93	—19.4	— 3.4	— 7.8	—10.2
— 6.6	— 6.0	— 2.6	0.5	1.8	93	— 8.8	3.3	— 0.8	— 2.1
— 6.5	— 6.0	— 2.6	0.5	1.8	92	— 3.0	5.2	— 2.3	— 0.0
— 6.1	— 5.8	— 2.6	0.5	1.8	91	— 6.0	2.6	— 4.7	— 2.7
— 5.6	— 5.6	— 2.6	0.5	1.8	91	— 3.1	1.6	— 2.8	— 1.4
— 5.3	— 5.5	— 2.6	0.5	1.8	91	— 1.3	2.7	— 3.9	— 0.8
— 4.0	— 5.3	— 2.6	0.5	1.8	91	— 6.4	2.6	— 1.8	— 1.9
— 2.7	— 4.9	— 2.6	0.5	1.8	88	— 1.7	2.3	— 2.4	— 0.6
— 2.0	— 4.4	— 2.5	0.5	1.8	86	— 1.3	0.2	— 1.7	— 0.9
— 2.0	— 4.0	— 2.5	0.5	1.8	86	— 0.2	0.7	— 0.4	0.0
— 1.8	— 3.6	— 2.4	0.5	1.8	86	0.1	3.8	— 0.8	1.0
— 1.3	— 3.2	— 2.4	0.4	1.8	82	— 0.4	0.7	0.2	0.2
— 1.1	— 2.8	— 2.3	0.4	1.8	76	0.2	2.2	— 2.3	0.0
— 1.0	— 2.6	— 2.2	0.4	1.8	76	0.2	1.1	— 0.2	0.4
— 0.9	— 2.3	— 2.0	0.4	1.8	74	0.6	4.5	— 2.4	0.9
— 0.8	— 2.0	— 2.0	0.4	1.8	70	— 0.3	2.2	0.4	0.8
— 0.7	— 1.9	— 1.9	0.4	1.8	66	0.2	5.3	0.0	1.8
— 0.6	— 1.8	— 1.8	0.4	1.8	62	0.2	3.3	0.8	1.4
— 0.6	— 1.6	— 1.8	0.4	1.8	58	0.4	1.2	0.2	0.6
— 0.6	— 1.5	— 1.7	0.4	1.7	58	0.2	0.4	— 0.3	0 1
— 0.6	— 1.4	— 1.6	0.4	1.7	62	— 0.7	0.4	— 0.4	— 0.2
— 0.5	— 1.3	— 1.5	0.4	1.8	60	1.0	3.6	— 0.8	1.3
— 0.5	— 1.3	— 1.5	0.4	1.8	52	— 0.6	3.0	— 0.5	0.6
— 0.4	— 1.2	— 1.4	0.4	1.8	50	— 0.6	0.5	— 1.9	— 0.7
— 0.4	— 1.1	— 1.3	0.4	1.8	46	— 0.6	— 5.2	— 1.9	0.9
— 3.1	— 3.8	— 2.2	0.5	— 1.8	78	— 4.6	1.3	— 3.8	— 2.4

Ключевское Май 1909.

Число по новому стилю.	НА ПОВЕРХН. ПОЧВЫ. 7	1	9	Среднее.	10 сант. 7	1	9	Среднее.	25 сант. 7	1	9	Среднее.	50 сант. 7	1	9	Среднее.	1 м. 1	2 м. 1	3 м. 1	Высот. снѣж. покр. въ сант. 7
1	—4.0	4.7	—1.0	—0.1						—0.4				—1.0			—1.3	0.4	1.8	4.0
2	0.5	1.2	—1.3	0.1						—0.4				—1.0			—1.2	0.4	1.8	3.4
3	2.2	5.2	—1.0	2.1						—0.3				—0.9			—1.2	0.4	1.8	2.8
4	0.9	4.5	—1.7	1.2						—0.3				—0.9			—1.2	0.4	1.8	1.8
5	0.2	5.8	0.2	2.1						—0.2				—0.8			—1.1	0.4	1.8	1.2
6	0.2	0.7	0.1	0.3						—0.3				—0.8			—1.1	0.4	1.7	6
7	0.1	2.2	—0.9	0.5						—0.2				—0.8			—1.0	0.4	1.7	1.0
8	0.7	4.7	—1.3	1.4						0.0	—0.2	—0.1		—0.8	—0.8	—0.8	—1.0	0.4	1.7	0
9	0.4	20.1	1.3	7.3					—0.2	0.1	—0.2	—0.1	—0.8	—0.7	—0.7	—0.7	—1.0	0.4	1.7	0
10	9.6	22.5	2.7	11.6		4.4	5.7	5.0	—0.2	0.2	0.0	0.0	—0.7	—0.6	—0.7	—0.7	—1.0	0.4	1.7	0
11	6.6	17.4	1.9	8.6	2.5	6.9	5.0	4.8	0.0	0.3	0.0	0.1	—0.7	—0.6	—0.6	—0.6	—0.9	0.4	1.7	0
12	4.6	12.0	—2.3	4.8	2.4	4.6	3.6	3.5	0.0	0.1	0.0	0.0	—0.6	—0.6	—0.6	—0.6	—0.9	0.4	1.7	0
13	1.6	16.0	0.2	5.9	1.3	5.2	4.3	3.6	0.0	0.3	0.0	0.1	—0.6	—0.6	—0.6	—0.6	—0.8	0.4	1.7	0
14	—1.3	24.1	0.6	7.8	0.0	5.4	5.8	3.7	0.0	0.5	0.2	0.2	—0.6	—0.5	—0.5	—0.5	—0.8	0.4	1.6	2
15	3.4	24.5	3.3	10.4	2.6	5.9	7.0	5.2	0.0	0.6	0.4	0.3	—0.5	—0.5	—0.4	—0.5	—0.8	0.4	1.7	0
16	6.2	30.2	1.9	12.8	4.0	10.4	9.9	8.1	0.2	1.4	0.2	0.6	—0.4	—0.4	—0.3	—0.4	—0.8	0.4	1.7	0
17	7.1	27.4	0.7	11.7	4.5	11.2	10.2	8.6	0.4	1.8	1.2	1.1	—0.3	—0.2	—0.2	—0.2	—0.8	0.4	1.7	0
18	7.8	24.1	0.6	10.8	4.6	10.4	10.2	8.4	0.9	2.2	2.5	1.9	—0.2	—0.1	0.0	—0.1	—0.8	0.4	1.6	0
19	5.6	26.8	1.7	11.4	5.3	8.8	9.2	7.8	2.2	3.0	3.2	2.8	0.0	0.1	0.2	0.1	—0.7	0.4	1.6	0
20	8.0	23.5	1.6	11.0	5.1	10.0	10.0	8.4	2.5	3.6	3.9	3.3	0.3	0.4	0.8	0.5	—0.6	0.4	1.6	0
21	11.0	30.3	5.2	15.5	5.0	11.3	11.4	9.2	3.1	4.5	5.0	4.2	1.0	1.8	2.4	1.7	—0.6	0.4	1.6	0
22	17.4	33.5	5.2	18.7	7.2	13.2	12.9	11.1	4.4	5.8	6.8	5.7	2.8	3.1	3.5	3.1	—0.6	0.4	1.6	0
23	14.6	33.0	4.7	17.4	7.6	13.2	12.8	11.2	5.2	6.4	6.4	6.0	3.8	4.0	4.2	4.0	—0.6	0.4	1.6	0
24	15.7	37.9	6.3	20.0	7.5	13.6	14.1	11.7	5.3	6.9	7.3	6.5	4.3	4.5	4.8	4.5	—0.6	0.4	1.6	0
25	17.5	38.5	5.6	20.5	8.6	14.3	14.2	12.4	6.2	7.6	7.8	7.2	4.8	5.0	5.2	5.0	—0.5	0.4	1.6	0
26	17.8	30.8	7.6	18.7	8.9	13.4	13.3	11.9	6.7	7.8	7.8	7.4	5.4	5.5	5.6	5.5	—0.4	0.4	1.6	0
27	11.8	32.4	9.7	18.0	10.2	11.4	13.2	11.6	7.1	7.6	7.8	7.5	5.8	5.8	6.0	5.9	—0.4	0.4	1.6	0
28	12.9	13.3	7.2	11.1	9.6	11.0	10.4	10.3	7.0	7.2	6.8	7.0	6.0	6.0	6.0	6.0	—0.4	0.4	1.6	0
29	14.9	32.9	10.2	19.3	7.6	12.7	13.0	11.1	6.0	7.5	7.8	7.1	5.8	5.9	6.0	5.9	—0.4	0.4	1.6	0
30	16.7	30.5	9.3	18.8	9.5	12.9	12.4	11.6	7.5	8.2	8.2	8.0	6.0	6.1	6.2	6.1	—0.3	0.4	1.6	0
31	20.7	17.6	6.6	15.0	9.7	12.7	12.5	11.6	7.6	8.4	8.3	8.1	6.2	6.3	6.4	6.3	—0.3	0.4	1.6	0
Среднее.	7.5	20.3	2.7	10.2	5.9	10.1	10.0	8.7	3.1	2.9	3.8	3.5	2.0	1.4	2.2	2.0	—0.8	0.4	1.7	5

Число по новому стилю	Минимум на поверхн. почвы.	На поверхн. почвы.				10 сант.				25 сант.				50	
		7	1	9	Среднее.	7	1	9	Среднее.	7	1	9	Среднее.	7	1
1	2.0	7.4	21.7	4.6	11.2	9.4	12.7	9.8	10.6	7.4	8.4	7.4	7.7	6.4	6.5
2	2.0	4.9	7.7	4.7	5.8	6.6	7.1	7.2	7.0	6.4	6.2	5.9	6.2	6.3	6.2
3	— 1.1	7.5	10.1	5.1	7.8	4.8	7.0	6.9	6.2	5.0	5.2	5.1	5.1	5.6	5.5
4	3.0	5.6	8.2	3.8	5.9	5.6	6.4	5.8	5.9	4.7	4.8	4.5	4.7	5.0	5.0
5	3.1	6.1	17.6	9.6	11.1	4.9	8.6	10.2	7.9	4.2	5.2	6.0	5.1	4.6	4.5
6	6.8	8.5	15 6	10.4	11.5	8.2	10.2	10.7	9.7	5.9	6.6	7.0	6.5	4.5	4.6
7	6.6	9.7	11.6	7.2	9.5	8.8	9.4	9.2	9.1	6.6	6.9	6.7	6.7	4.9	5.0
8	5.4	6.5	7.8	5.5	6.6	7.4	7.5	7.2	7.4	6.1	6.0	5.8	6.0	5.0	5.0
9	3.7	6.2	12.1	6.3	8.2	6.0	7.1	8.5	7.2	5.3	5.5	5.9	5.6	4.8	4.8
10	4.7	8.2	15.9	7.6	10.6	6.9	8.9	10.2	8.7	5.8	6.5	6.9	6.4	4.7	4.8
11	3.3	7.3	7.9	4.2	6.5	7.1	8.0	6.8	7.3	6.3	6.3	5.8	6.1	4.8	4.9
12	1.9	5.1	7.8	4 8	5.9	4.8	5.4	6.1	5.4	5.0	5.0	4.9	5.0	4.7	4.6
13	2.7	4.7	10.1	4.2	6.3	4.8	6.1	6.4	5.8	4.5	4.8	4.8	4.7	4.3	4.2
14	0.2	10.6	27.9	7.4	15.3	4.3	9.3	10.6	8.1	4.5	6.4	7.0	6.0	4.0	4.0
15	2.0	12.3	31.2	9 2	17.6	6.8	11.5	13.4	10.6	6.4	8.2	8.8	7.8	4.3	4.5
16	4.0	13.8	32.6	9.8	18.7	9.0	12.5	13.2	11.6	8.2	9.8	9.8	9.3	5.0	5.2
17	4 4	16.7	21.9	11.1	16.6	9.7	13.1	12.8	11.9	9.1	10.2	10.1	9.8	5.8	5.9
18	6.2	14.7	34.8	11.4	20.3	10.6	14.0	14.5	13.0	9.6	11.0	11.0	10.5	6.2	6.3
19	4.7	15.1	42.9	11.2	23.1	11.4	15.4	16.6	14.5	10.4	12.4	12.1	11.6	6.6	6.8
20	3.0	17.2	38.1	14.1	23.1	12.4	15.2	16.2	14.6	11.1	12.8	12.5	12.1	7.2	7.3
21	7.7	23.8	43.7	12.8	26.8	13.6	17.2	17.5	16.1	12.0	14.0	13.4	13.1	7.8	7.9
22	4.5	23.5	43.9	14.9	27.4	13.5	17.4	18.9	16.6	12.0	14.3	14.1	13.5	7.8	8.4
23	5.9	22.5	32.7	17.4	24.2	14.4	17.2	18.3	16.6	13.1	15.0	14.6	14.2	8.8	8.9
24	7.6	23.1	43.1	15.7	27.3	15.4	18.2	18.5	17.4	13.8	15.5	14.6	14.6	9.2	9.4
25	6.6	25.5	30.0	15.6	23.7	15.6	18.3	19.2	17.7	14.0	15.5	14.8	14.8	9.8	9.9
26	7.5	28.0	22.1	12.1	20.7	15.2	18.4	17.2	16.9	14.2	14.8	14.0	14.3	9.9	10.0
27	7.3	18.2	32.9	12.6	21.2	13.9	17.8	17.8	16.5	13.1	15.0	14.0	14.0	10.0	10.0
28	7.2	13.8	22.1	10.7	15.5	13.9	15.0	15.4	14.8	12.9	13.3	12.8	13.0	10.0	10.0
29	1.7	18.1	40.1	13.5	23.9	12.0	15.8	17.0	14.9	12.0	14.2	13.2	13.1	9.7	9.7
30	7.5	13.7	23.1	11.1	16.0	13.6	14.2	14.7	14.2	12.3	12.4	12.1	12.3	9.6	9.6
31															
Среднее.	4.4	13.3	23.9	9.6	15.6	9.7	12.2	12.6	11.5	8.7	9.7	9.5	9.3	6.6	6.6

сант.		1 м.	2 м.	3 м.
9	Среднее.	1	1	1
6.4	6.4	— 0.2	0.4	1.6
6.0	6.2	— 0.2	0.4	1.6
5.3	5.4	— 0.2	0.4	1.6
4.8	4.9	— 0.2	0.4	1.6
4.5	4.5	— 0.2	0.4	1.6
4.8	4.6	— 0.2	0.4	1.6
5.0	5.0	— 0.2	0.4	1.6
5.0	5.0	— 0.1	0.4	1.6
4.8	4.8	— 0.1	0.4	1.6
4.8	4.8	— 0.1	0.4	1.6
4.8	4.8	— 0.1	0.4	1.6
4.5	4.6	— 0.1	0.4	1.6
4.2	4.2	0.0	0.4	1.6
4.2	4.1	0.0	0.4	1.6
4.8	4.5	0.0	0.4	1.6
5.5	5.2	0.0	0.4	1.6
6.0	5.9	0.0	0.4	1.6
6.5	6.3	0.0	0.4	1.6
7.0	6.8	0.0	0.4	1.6
7.6	7.4	0.0	0.4	1.6
8.1	7.9	0.1	0.4	1.6
8.6	8.3	0.1	0.4	1.6
9.1	8.9	0.1	0.4	1.6
9.5	9.4	0.2	0.4	1.6
9.8	9.8	0.2	0.4	1.6
10.0	10.0	0.2	0.4	1.6
10.1	10.0	0.4	0.4	1.6
9.9	10.0	0.4	0.4	1.6
9.6	9.7	0.6	0.4	1.6
9.4	9.5	0.6	0.4	1.6
6.7	6.6	0.0	0.4	1.6

Число по новому стилю	Минимум на поверхн. почвы.	На поверхн. почвы.				10 сант.				55 сант.				50 сант.		9	Среднее.	1 м.	2 м.	3 м.
		7	1	9	Среднее.	7	1	9	Среднее.	7	1	9	Среднее.	7	1					
1	2.8	15.0	37.8	6.8	19.9	13.4	15.0	15.5	14.6	12.0	12.8	12.1	12.3	9.4	9.4	9.2	9.3	0.7	0.4	1.6
2	— 0.5	13.8	39.4	6.4	19.9	11.2	14.2	16.0	13.8	11.0	12.9	12.2	12.0	9.0	9.0	9.0	9.0	0.8	0.4	1.6
3	— 0.1	13.3	38.5	11.2	22.6	11.4	16.2	16.2	14.6	11.2	13.4	12.5	12.4	8.8	9.0	9.0	8.9	0.9	0.4	1.6
4	7.2	13.9	36.9	7.8	19.5	12.9	15.3	16.3	14.8	11.7	13.4	12.5	12.5	9.0	9.0	9.0	9.0	1.0	0.4	1.6
5	6.3	14.4	30.5	12.5	19.1	12.9	14.4	15.6	14.3	11.6	12.3	12.1	12.0	9.0	9.0	9.0	9.0	1.0	0.4	1.6
6	11.0	18.4	24.8	12.4	18.5	13.8	15.4	16.3	15.2	11.8	12.3	12.4	12.2	9.0	9.0	9.0	9.0	1.1	0.4	1.6
7	9.0	18.6	48.6	12.8	26.7	13.4	17.6	17.6	16.2	11.7	13.6	12.8	12.7	9.0	9.0	9.2	9.1	1.2	0.4	1.6
8	9.0	21.5	47.2	14.8	27.8	14.4	19.2	19.9	17.8	12.2	14.8	14.0	13.7	9.2	9.2	9.4	9.3	1.3	0.4	1.5
9	10.3	13.0	29.5	12.2	18.2	15.6	17.0	18.2	16.9	13.0	13.8	13.6	13.5	9.4	9.5	9.6	9.5	1.4	0.4	1.6
10	6.6	18.0	48.4	15.6	27.3	20.2	20.2	20.6	20.3	14.2	15.5	14.6	14.8	9.6	9.7	9.8	9.7	1.4	0.4	1.6
11	13.0	18.2	27.8	16.0	20.7	16.8	17.2	19.0	17.7	13.8	14.0	14.2	14.0	10.0	10.0	10.0	10.0	1.6	0.4	1.6
12	13.3	14.5	18.7	13.8	15.7	15.8	16.1	15.9	15.9	13.4	13.4	13.1	13.3	10.1	10.1	10.1	10.1	1.6	0.4	1.6
13	11.0	13.2	14.4	12.3	13.3	14.2	14.0	12.7	13.6	12.5	12.3	11.6	12.1	9.9	9.9	9.8	9.9	1.8	0.4	1.6
14	7.5	9.7	10.6	7.8	9.4	11.1	11.0	10.3	10.8	10.9	10.7	10.2	10.6	9.5	9.4	9.2	9.4	1.8	0.4	1.6
15	7.1	11.8	17.0	10.4	13.1	9.6	11.0	12.2	10.9	9.9	10.2	10.4	10.2	9.0	9.9	8.8	9.2	2.0	0.4	1.5
16	8.9	16.4	34.7	11.8	21.0	11.4	15.8	17.4	14.9	10.5	12.8	12.6	12.0	8.7	8.8	9.0	8.8	2.0	0.4	1.5
17	6.1	19.6	43.8	15.2	26.2	13.8	17.4	19.2	16.8	12.2	14.8	14.0	13.7	9.1	9.2	9.5	9.3	2.0	0.4	1.6
18	6.9	16.3	37.7	11.4	21.8	15.2	18.7	18.6	17.5	13.3	14.7	14.3	14.1	9.7	9.9	10.1	9.9	2.1	0.4	1.5
19	5.9	15.6	19.2	12.2	15.7	14.9	16.4	16.2	15.8	13.3	13.5	13.2	13.3	10.2	10.3	10.4	10.3	2.2	0.4	1.5
20	8.4	10.6	27.3	8.8	15.6	13.4	14.4	16.3	14.7	12.3	12.8	12.8	12.6	10.2	10.2	10.2	10.2	2.3	0.4	1.5
21	4.9	19.4	35.8	12.8	22.7	13.7	17.	18.8	16.7	12.4	14.3	14.1	13.6	10.2	10.3	10.4	10.3	2.4	0.4	1.5
22	6.9	16.1	35.5	9.6	20.4	15.0	18.4	18.0	17.1	13.3	14.7	14.2	14.1	10.4	10.5	10.7	10.5	2.6	0.4	1.5
23	7.1	15.9	22.6	11.4	16.6	15.0	15.7	15.4	15.4	13.3	13.4	13.0	13.2	10.6	10.7	10.6	10.6	2.7	0.4	1.5
24	9.7	11.8	18.0	12.1	14.0	13.6	14.1	14.2	14.0	12.3	12.3	12.2	12.3	10.6	10.5	10.4	10.5	2.8	0.4	1.5
25	10.6	14.8	19.7	12.4	15.6	12.9	14.4	14.9	14.1	11.8	12.2	12.3	12.1	10.2	10.2	10.2	10.2	2.9	0.4	1.5
26	10.0	15.6	30.3	13.1	19.7	13.0	16.5	16.9	15.5	11.9	13.1	13.1	12.7	10.0	10.0	10.1	10.0	3.0	0.4	1.5
27	10.6	14.4	27.8	11.1	17.8	14.1	16.0	15.7	15.3	12.4	13.0	12.6	12.7	10.2	10.2	10.2	10.2	3.0	0.4	1.5
28	9.5	11.2	15.4	10.0	12.2	13.0	13.3	13.1	13.1	12.0	12.0	11.6	11.9	10.1	10.1	10.0	10.1	3.0	0.4	1.5
29	7.0	15.9	28.3	12.0	18.7	12.0	15.2	15.9	14.4	11.4	12.8	12.8	12.3	9.9	9.9	9.9	9.9	3.1	0.4	1.5
30	7.0	15.2	42.2	11.3	22.9	13.5	16.6	17.8	16.0	12.4	14.0	13.8	13.4	9.9	10.0	10.0	10.0	3.2	0.4	1.5
31	8.0	17.4	45.5	15.4	26.1	15.0	18.5	18.9	17.5	13.4	15.2	14.9	14.5	10.2	10.4	10.6	10.4	3.4	0.4	1.5
Среднее.	7.8	15.4	30.8	11.7	19.3	13.7	15.9	16.4	15.3	12.2	13.3	12.9	12.8	9.7	9.8	9.8	9.7	2.0	0.4	1.5

Число по новому стилю.	Minimum на пов. почв.	НА ПОВЕРХН. ЗЕМЛИ. 7	1	9	Среднее.	10 см. 7	1	9	Среднее.	25 см. 7	1	9	Среднее.	50 см. 7	1	9	Среднее.	1 м. 1	2 м. 1	3 м. 1
1	10.5	16.4	16.9	11.0	14.8	16.0	15.9	15.2	15.7	14.1	13.9	13.3	13.8	10.6	10.7	10.7	10.7	3.3	0.4	1.5
2	7.1	11.0	28.0	7.6	15.5	13.7	14.2	15.6	14.5	13.1	13.0	12.8	13.0	10.6	10.6	10.6	10.6	3.4	0.4	1.5
3	6.3	20.2	40.0	7.7	22.6	13.5	16.6	17.1	15.7	12.5	14.0	13.6	13.4	10.4	10.5	10.5	10.5	3.4	0.4	1.5
4	4.0	17.9	32.2	13.7	21.3	13.6	16.3	17.0	15.6	12.8	13.8	13.6	13.4	10.4	10.5	10.5	10.5	3.5	0.4	1.5
5	9.9	11.0	14.0	10.4	11.8	14.2	13.6	13.0	13.6	12.8	12.5	12.0	12.4	10.5	10.5	10.5	10.5	3.6	0.4	1.5
6	8.1	10.4	19.6	8.6	12.9	11.5	12.1	11.8	11.8	11.4	11.6	11.2	11.4	10.2	10.1	10.0	10.1	3.6	0.4	1.5
7	7.0	8.7	19.6	10.9	13.1	10.2	10.8	12.4	11.1	10.5	10.6	11.0	10.7	9.8	9.7	9.6	9.7	3.7	0.4	1.5
8	8.5	11.2	24.4	10.8	15.5	11.0	12.1	13.5	12.2	10.6	11.1	11.4	11.0	9.5	9.5	9.5	9.5	3.7	0.4	1.5
9	5.4	10.4	34.3	9.9	18.2	11.3	13.6	14.5	13.1	11.9	12.3	12.3	12.2	9.4	9.4	9.5	9.4	3.7	0.4	1.5
10	1.0	9.9	36.9	9.4	18.7	11.9	13.4	15.6	13.6	12.3	12.3	12.6	12.4	9.5	9.5	9.7	9.6	3.7	0.4	1.5
11	4.1	12.9	15.6	9.2	12.6	12.6	15.6	16.5	14.9	11.9	13.4	13.5	12.9	9.7	9.9	10.0	9.9	3.7	0.4	1.5
12	7.5	12.3	12.0	*10.0	*11.4	13.3	13.5	*14.0	13.6	12.5	12.3	*12.5	12.4	10.0	10.0	9.8	9.9	3.8	0.4	1.5
13	7.4	12.2	14.5	11.4	12.7	10.4	10.9	11.6	11.0	10.5	10.6	10.8	10.6	9.6	9.6	9.5	9.6	3.8	0.4	1.5
14	7.4	12.5	37.4	12.2	20.7	10.7	13.3	14.5	12.8	11.0	11.5	12.0	11.5	9.4	9.4	9.4	9.4	3.8	0.4	1.5
15	9.0	15.4	33.6	12.4	20.5	13.0	15.1	16.4	14.8	11.9	13.0	13.4	12.8	9.5	9.6	9.8	9.6	3.8	0.4	1.5
16	6.4	12.7	35.8	11.0	19.8	13.6	15.7	16.0	15.1	13.0	13.8	13.8	13.5	10.0	10.1	10.3	10.1	3.9	0.4	1.5
17	9.2	14.2	21.8	10.8	15.6	13.6	14.3	14.2	14.0	13.0	13.6	12.7	13.1	10.4	10.5	10.5	10.5	3.9	0.4	1.5
18	9.1	11.8	20.4	12.8	15.0	12.4	13.4	13.6	13.1	12.1	12.4	12.6	12.4	10.4	10.4	10.4	10.4	4.0	0.4	1.5
19	9.1	12.5	24.6	10.8	16.0	12.8	14.2	13.8	13.6	12.4	12.9	12.7	12.7	10.4	10.4	10.4	10.4	4.0	0.4	1.5
20	7.0	12.2	22.5	7.4	14.0	12.2	13.4	13.8	13.1	12.3	12.5	12.6	12.5	10 4	10.4	10.4	10.4	4.1	0.4	1.5
21	2.5	11.6	31.4	5.8	16.3	11.1	12.7	12.8	12.2	11.6	12.4	12.2	12.1	10.4	10.3	10.3	10.3	4.2	0.4	1.5
22	2.5	9.6	27.6	7.4	14.9	10.8	12.9	13.7	12.5	11.5	12.2	12.4	12.0	10.3	10.2	10.3	10.3	4.3	0.4	1.5
23	5.4	11.1	21.4	12.8	15.1	12.0	13.4	14.1	13.2	12.0	12.3	12.4	12.2	10.2	10.2	10.2	10.2	4.3	0.4	1.5
24	8.1	12.7	23.9	12.4	16.3	12.7	13.8	14.7	13.7	12.1	12.3	12.5	12.3	10.2	10.2	10.2	10.2	4.4	0.4	1.5
25	4.9	12.4	23.9	12.7	16.3	12.3	14.0	14.9	13.7	12.1	12.5	12.8	12.5	10.3	10.3	10.3	10.3	4.4	0.4	1.5
26	6.3	*12.0	32.2	10.0	21.1	*13.0	14.6	15.5	14.4	*13.0	13.4	13.6	13.3	*10.3	10.3	10.5	10.4	4.4	0.4	1.5
27	4.6	11.4	24.9	7.4	14.6	12.6	13.9	14.5	13.7	12.8	13.1	13.1	13.0	10.5	10.6	10.6	10.6	4.6	0.4	1.5
28	4.2	12.1	29.6	8.9	16.9	12.2	13.8	14.0	13.3	12.7	13.3	13.2	13.1	10.6	10.6	10.6	10.6	4.6	0.4	1.5
29	— 1.0	5.6	27.7	3.7	12.3	10.7	12.4	12.5	11.9	12.0	12.6	12.2	12.3	10.6	10.6	10.6	10.6	4.7	0.4	1.5
30	— 2.0	7.5	25.6	10.0	14.4	9.4	11.4	12.6	11.1	11.0	11.8	11.8	11.5	10.4	10.3	10.2	10.3	4.8	0.4	1.5
31	9.0	12.4	18.1	10.5	13.7	11.5	12.5	12.7	12.2	11.5	11.7	11.6	11.6	10.1	10.1	10.0	10.1	4.8	0.4	1.5
Среднее.	6.1	12.1	25.5	10.0	15.9	12.3	13.7	14.3	13.4	12.1	12.5	12.5	12.4	10.1	10.2	10.2	10.2	4.0	0.4	1.5

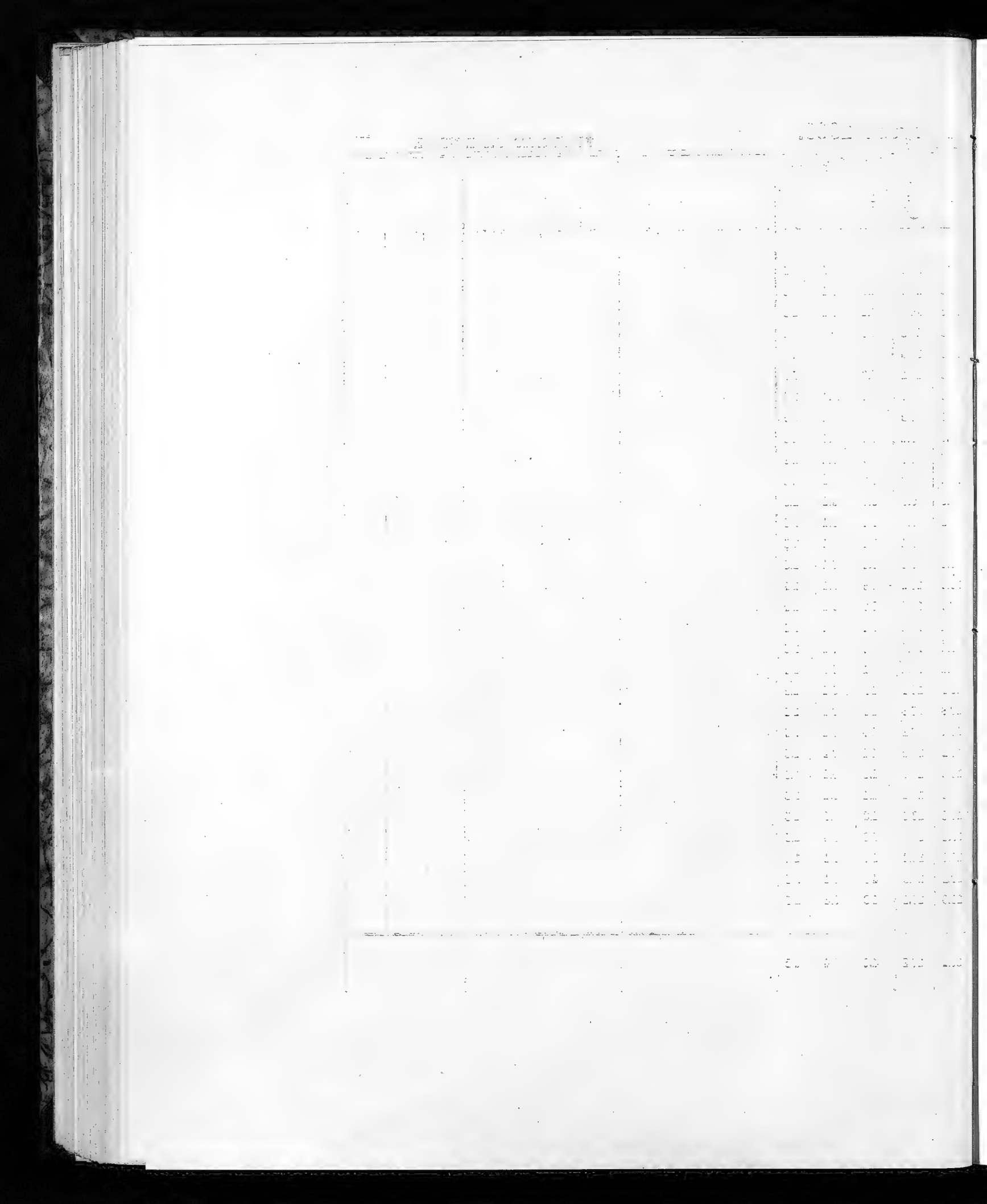

Къ наблюденіямъ надъ продолжительностью солнечнаго сіянія.

Въ мѣсячныхъ таблицахъ дана отсчитанная по записямъ геліографа Кемпбеля **продолжительность солнечнаго сіянія** за каждый часъ, за каждый день и за отдѣльные часы съ утра до вечера, и за мѣсяцъ, выраженная въ часахъ и десятыхъ доляхъ часа.

Въ таблицѣ выводовъ дана продолжительность солнечнаго сіянія за каждый день и за отдѣльные мѣсяцы, а также показано среднее число солнечныхъ часовъ по мѣсяцамъ. Далѣе помѣщены возможная **продолжительность записи** геліографа при безоблачномъ небѣ для каждаго мѣсяца, **процентное отношеніе** наблюденной продолжительности солнечнаго сіянія къ возможной продолжительности записи геліографа при безоблачномъ небѣ и число дней безъ солнечнаго сіянія тоже по мѣсяцамъ. Наконецъ одна таблица **суточнаго хода** солнечнаго сіянія, въ которой показано, сколько времени сіяло солнце въ каждомъ мѣсяцѣ въ разные часы дня. Таблица эта дана по **истинному времени.**

Возможная продолжительность записи геліографа опредѣлялась для тѣхъ дней, когда солнце при восходѣ и при закатѣ не было закрыто облаками. Изъ сопоставленія въ такіе дни времени начала и конца записи съ моментами восхода и заката солнца, взятыми для теоретическаго горизонта станціи, выводились среднія мѣсячныя поправки для полученія искомой возможной продолжительности записи по теоретической продолжительности дня. Помноживъ найденную такимъ способомъ среднюю мѣсячную поправку на число дней даннаго мѣсяца, мы получили ту поправку, которая и вычиталась изъ возможной продолжительности солнечнаго сіянія за данный мѣсяцъ для теоретическаго горизонта, чтобы найти возможную продолжительность записи за тотъ же мѣсяцъ.

Продолжительность дня вычислена помощью таблицы IV (A) Tables météorologiques internationales (стр. 42—50), при чемъ склоненіе солнца найдено изъ Nautical Almanac.

СОЛНЕЧНОЕ СІЯНІЕ.

КЛЮЧЕВСКОЕ.

Ключевское Ноябрь 1908.

Число по новому стилю	Часы поистинному времени.																		Сумма.
	3—4	4—5	5—6	6—7	7—8	8—9	9—10	10—11	11—12	12—1	1—2	2—3	3—4	4—5	5—6	6—7	7—8	8—9	
1																			0.0
2									0.7	0.8	1.0	1.0	0.9						4.4
3									0.5	1.0	1.0	1.0	0.8						4.3
4																			0.0
5																			0.0
6																			0.0
7									0.5	0.3	1.0	0.9							2.7
8																			0.0
9																			0.0
10																			0.0
11																			0.0
12																			0.0
13																			0.0
14																			0.0
15										0.3	0.7	0.3							1.3
16								0.5											0.5
17																			0.0
18										0.6	0.6	0.6							1.8
19						0.4	1.0	0.9	1.0	1.0	1.0	0.7							6.0
20								0.1	0.5										0.6
21						0.2	0.8	0.8	1.0	1.0	1.0	0.7							5.5
22																			0.0
23																			0.0
24																			0.0
25																			0.0
26							0.9	1.0	1.0	1.0	1.0	0.7							5.6
27							0.3	0.8	0.5	1.0	1.0	0.7							4.3
28							1.0	1.0	1.0	1.0	1.0	0.7							5.7
29								0.5	1.0	1.0	0.9	0.6							4.0
30							0.7	1.0	0.9	0.8	0.4								3.8
31																			
Сумма.						0.6	4.7	6.6	8.6	9.8	10.6	7.9	1.7						50.5

Ключевское Декабрь 1908.

Число по новому стилю.	Часы по истинному времени.																		Сумма.
	3—4	4—5	5—6	6—7	7—8	8—9	9—10	10—11	11—12	12—1	1—2	2—3	3—4	4—5	5—6	6—7	7—8	8—9	
1							0.8	1.0	1.0	1.0	1.0	0.3							5.1
2																			0.0
3																			0.0
4																			0.0
5																			0.0
6							0.9	1.0	0.9	1.0	*1.0	0.6							5.4
7																			0.0
8																			0.0
9							0.2	0.7	0.7	0.7									2.3
10							0.6	1.0	1.0	1.0	0.2								3.8
11							0.5	0.8	1.0	1.0	*0.7	0.3							4.3
12							0.3	0.9	1.0	1.0	*1.0	0.3							4.5
13																			0.0
14																			0.0
15																			0.0
16																			0.0
17																			0.0
18								0.3	1.0	0.4									1.7
19																			0.0
20																			0.0
21							0.4	0.9	1.0	0.9	*0.5	0.3							4.1
22							0.6	1.0	1.0	1.0	*1.0	0.3							4.9
23							0.7	1.0	1.0	0.5	0.6	0.3							4.1
24																			0.0
25							0.6	1.0	1.0	1.0	*1.0	0.3							4.9
26																			0.0
27							0.5	0.8	0.7	0.7	0.3								3.0
28							0.6	1.0	1.0	0.3	0.3								3.2
29																			0.0
30							0.7	0.8	1.0	1.0	*1.0	0.3							4.8
31																			0.0
Сумма.							7.4	12.2	13.3	11.5	*8.7	3.0							56.1

Ключевское Январь 1909.

Число по новому стилю.	Часы по истинному времени.																		Сумма.
	3—4	4—5	5—6	6—7	7—8	8—9	9—10	10—11	11—12	12—1	1—2	2—3	3—4	4—5	5—6	6—7	7—8	8—9	
1																			0.0
2																			0.0
3										0.8	0.5								1.3
4																			0.0
5																			0.0
6																			0.0
7							0.5	1.0	0.7	1.0	1.0	0.4							4.6
8																			0.0
9							0.9	1.0	1.0	1.0	0.3								4.2
10																			0.0
11									0.1										0.1
12																			0.0
13																			0.0
14																			0.0
15																			0.0
16																			0.0
17																			0.0
18							0.6	0.5	0.8	0.5									2.4
19																			0.0
20																			0.0
21																			0.0
22							0.2	0.7	0.2	0.4	0.9	0.5							2.9
23																			0.0
24																			0.0
25								0.1	0.6	0.5	0.1								1.3
26																			0.0
27						0.3	1.0	1.0	0.7										3.0
28																			0.0
29						0.2	1.0	1.0	1.0	1.0	1.0	1.0	0.1						6.3
30																			0.0
31																			0.0
Сумма.						0.5	4.2	5.3	5.1	5.2	3.8	1.9	0.1						26.1

Ключевское Февраль 1909.

Число по новому стилю.	Часы по истинному времени.																		Сумма.
	3—4	4—5	5—6	6—7	7—8	8—9	9—10	10—11	11—12	12—1	1—2	2—3	3—4	4—5	5—6	6—7	7—8	8—9	
1																			0.0
2								0.5	1.0	0.6	1.0	0.5							3.6
3							1.0	1.0	1.0	1.0	1.0	1.0	0.5						6.5
4						0.5	1.0	1.0	1.0	1.0	1.0	1.0	0.7						7.2
5																			0.0
6																			0.0
7																			0.0
8						0.6	1.0	1.0	1.0	1.0	0.2								4.8
9																			0.0
10																			0.0
11						0.5	1.0	1.0	1.0	0.2									3.7
12							0.3	1.0	1.0	1.0	1.0	0.8	0.8						5.9
13									0.1										0.1
14									0.5	0.4									0.9
15							0.2	0.7											0.9
16						0.9	0.8	1.0	1.0	1.0	1.0	1.0	0.7						7.4
17							0.6	1.0	1.0	1.0	1.0	1.0	1.0	0.2					6.8
18										0.2	0.6	0.6	0.3						1.7
19								0.8	1.0	1.0	1.0	0.6							4.4
20					0.1	1.0	1.0	1.0	1.0	1.0	1.0	1.0	0.9	0.2					8.2
21																			0.0
22																			0.0
23																			0.0
24								0.1	0.5	1.0	1.0	0.8	1.0	0.2					4.6
25					0.1	0.6			0.2	0.8	0.6	0.6	0.7	0.4					4.0
26							0.9	1.0	1.0	1.0	1.0	1.0	1.0	0.1					7.0
27																			0.0
28																			0.0
29																			
30																			
31																			
Сумма.					0.2	4.1	7.8	11.1	12.3	12.2	11.4	9.9	7.6	1.1					77.7

Ключевское Мартъ 1909.

Число по новому стилю	Часы по истинному времени.																		Сумма.
	3—4	4—5	5—6	6—7	7—8	8—9	9—10	10—11	11—12	12—1	1—2	2—3	3—4	4—5	5—6	6—7	7—8	8—9	
1					0.3	1.0	1.0	1.0	1.0	1.0	1.0	1.0	1.0	0.4					8.7
2							0.8	1 0	0.6										2.4
3													0.5	0.2					0.7
4					0.4	1.0	1.0	1.0	1.0	1.0	1.0	1.0	1.0	0.4					8.8
5																			0.0
6													0.2	0.1					0.3
7						0.4	1.0	1.0	1.0	1.0	1.0	1.0	0.9	0.1					7.4
8																			0.0
9											1.0	0.4	1.0	0.3					1.8
10					0.3	0.9	1.0	1.0	1.0	0.9	0.5	0.2	0.8	0.1					6.7
11											0.2	0.4							0.6
12																			0.0
13					0.2	1.0	1.0	1.0	1.0	1.0	1.0	1.0	1.0	0.4					8.6
14					0.4	1.0	1.0	1.0	0.9										4.3
15										0.3	0.5	0.5	0.3						1.6
16																			0.0
17							0.3	0.9	0.8	0.7	1.0	1.0	1.0	0.7					6.4
18									0.5	0.9	1.0	1.0	0.8						4.2
19																			0.0
20									0.3	0.2									0.5
21									0.1	0.8	0.6								1.5
22																			0.0
23						0.7	0.8	1.0	1.0	1.0	1.0	1.0	1.0	1.0	0.1				8.6
24					0.9	1.0	1.0	1.0	1.0	1.0	1.0	1.0	1.0	1.0	0.2				10.1
25					0.2	1.0	1.0	1.0	1.0	1.0	1.0	1.0	0.3						7.5
26																			0.0
27					0.3		0.1	0.6	0.3										1.3
28					0.6	1.0	1.0	1.0	1.0	1.0	0.9	0.8	1.0	0.9	0.3				9.5
29				0.2	1.0	1.0	1.0	1.0	1.0	1.0	1.0	1.0	1.0	0.9					10.1
30																			0.0
31											0.3	0.9	1.0	1.0	0.3				3.5
Сумма.				0.2	4.6	10.0	12.0	13.5	13.5	12.8	13.1	13.2	13.8	7.5	0.9				115.1

Ключевское Апрѣль 1909.

Число по новому стилю.	Часы по истинному времени.																		Сумма.
	3—4	4—5	5—6	6—7	7—8	8—9	9—10	10—11	11—12	12—1	1—2	2—3	3—4	4—5	5—6	6—7	7—8	8—9	
1					0.6	0.9	1.0	1.0	0.9	0.9	1.0	0.9	1.0						8.2
2				0.2	1.0	1.0	1.0	1.0	1.0	1.0	1.0	1.0	1.0	1.0	0.4				10.6
3				0.3	1.0	1.0	1.0	1.0	1.0	1.0	1.0	1.0	1.0	1.0	0.4				10.7
4				0.4	1.0	1.0	1.0	1.0	1.0	1.0	1.0	1.0	1.0	1.0	0.3				10.7
5					0.9	1.0	1.0	1.0	1.0	1.0	1.0	1.0	1.0	1.0					9.9
6					0.1	1.0	0.2	0.1											1.4
7							0.5	0.2	0.7	0.3	1.0	1.0	0.7						4.4
8																			0.0
9					0.5	1.0	0.2												1.7
10																			0.0
11							0.7	1.0	1.0	1.0	1.0	1.0	1.0	1.0	0.8				8.5
12				0.4	1.0	1.0	1.0	1.0	1.0	1.0	1.0	1.0	1.0	1.0	0.6				11.0
13					0.3	1.0	1.0	1.0	1.0	1.0	1.0	1.0	0.9	0.8					9.0
14																			0.0
15										0.2									0.2
16					0.6	1.0	1.0	1.0	1.0	1.0	1.0	1.0	0.8	0.9	0.6				9.9
17				0.2	1.0	1.0	1.0	1.0	1.0	1.0	1.0	1.0	0.9	0.4					9.5
18																			0.0
19				0.1	1.0	1.0	1.0	1.0	1.0	1.0	1.0	1.0	1.0	1.0	0.1				10.2
20			0.3	0.9	1.0	1.0	0.7	1.0	1.0	1.0	1.0	1.0	1.0	1.0	1.0	0.3			12.2
21			0.3	1.0	1.0	1.0	1.0	1.0	1.0	1.0	1.0	1.0	0.8	0.4					10.5
22									0.1	0.6	0.4								1.1
23													0.1	0.2	0.3				0.6
24																			0.0
25																			0.0
26												0.1	0.2						0.3
27				0.5	0.4	0.3	0.6	0.8											2.6
28			0.7	1.0	1.0	1.0	1.0	1.0	0.7	0.1									6.5
29							0·1					0.2	0.1	0.3	0.1				0.8
30			0.4	0.1	0.8	0.8	1.0	1.0	1.0	1.0	1.0	1.0	1.0	1.0	0.9	0.6			11.6
31																			
Сумма.			1.7	5.1	13.2	16.0	16.0	16.1	15.4	15.1	15.4	15.2	14.5	12.0	5.5	0.9			162.1

Ключевское Май 1909.

Число по новому стилю.	Часы по истинному времени.																	Сумма.
	3—4	4—5	5—6	6—7	7—8	8—9	9—10	10—11	11—12	12—1	1—2	2—3	3—4	4—5	5—6	6—7	7—8	8—9	
1			0.4	1.0	0.6	1.0	0.8	1.0	1.0	1.0	0.4	0.2							7.4
2					0.7	1.0	0.8		0.1	0.5	0.2	0.1		0.1	0.2	0.2			3.9
3			0.8	1.0	1.0	1.0	1.0	1.0	1.0	1.0	1.0	1.0	1.0	1.0	1.0	0.6			13.4
4			0.2	1.0	1.0	1.0	1.0	1.0	1.0	1.0	1.0	1.0	1.0	1.0	1.0	0.8			13.0
5				0.2		0.4	0.9	0.3	0.6	0.9	0.7	0.8	0.8	0.1					5.7
6																			0.0
7										0.4	1.0		0.2			0.1			0.8
8					0.1	0.3	0.7	1.0	1.0	0.8				0.1	0.2				4.2
9			0.7	0.9	0.5	1.0	1.0	1.0	0.9	1.0	0.5	0.7							8.2
10			0.1	0.4	0.3		0.1	0.4	0.5	1.0	0.9	0.5			0.4				4.6
11			0.6	1.0	1.0	1.0	1.0	1.0	1.0	0.9	0.1		0.7	0.1					8.4
12					0.1	0.1	0.3	0.3	0.7	0.2	0.7	0.6	1.0	0.9	0.8	0.6	0.2		6.5
13		0.3	1.0	1.0	1.0	1.0	1.0	1.0	1.0	0.7	0.7	0.3							9.0
14		0.2	0.9	0.9	1.0	1.0	1.0	1.0	0.5	0.8	0.9	0.8	0.9	0.5					10.4
15									0.1	0.4	0.3				0.1				0.9
16			0.1	0.5	1.0	1.0	1.0	1.0	1.0	1.0	1.0	1.0	1.0	1.0	1.0	1.0	0.2		12.8
17		0.3	1.0	1.0	1.0	1.0	1.0	1.0	1.0	1.0	1.0	1.0	0.8	0.8	1.0	1.0	0.3		14.2
18		0.3	1.0	1.0	1.0	1.0	1.0	1.0	1.0	1.0	1.0	1.0	1.0	1.0	1.0	1.0	0.5		14.8
19							0.1	0.6	0.1	0.3	1.0	0.9	0.6	0.4	0.2				4.2
20					0.2	0.9	0.8	0.8	0.7	0.7	0.8	0.8	1.0	1.0	1.0	1.0	0.5		10.2
21		0.1	1.0	1.0	1.0	1.0	1.0	1.0	1.0	0.6	0.5	0.2	0.2	0.7	1.0	0.7			11.0
22				0.2	1.0	1.0	1.0	1.0	1.0	0.7	1.0	0.3	0.6	0.5	1.0	1.0	0.3		11.1
23		0.3	1.0	1.0	1.0	1.0	1.0	1.0	1.0	1.0	1.0	1.0	1.0	1.0	1.0	1.0	0.3		14.6
24		0.2	1.0	1.0	1.0	1.0	1.0	1.0	1.0	1.0	1.0	1.0	1.0	1.0	1.0	1.0	0.2		14.4
25		0.3	1.0	1.0	1.0	1.0	1.0	1.0	1.0	1.0	1.0	1.0	1.0	1.0	1.0	1.0	0.4		14.7
26		0.4	1.0	1.0	1.0	1.0	1.0	0.7	0.9	1.0	1.0	1.0	1.0	1.0	1.0	0.5			13.5
27							0.1	0.1	0.3	0.8	1.0	1.0	1.0	1.0	0.9	0.3	0.3		6.8
28																			0.0
29		0.2	1.0	1.0	1.0	1.0	1.0	1.0	0.9	1.0	1.0	1.0	0.3						10.4
30		0.7	1.0	1.0	0.8	1.0	0.9	0.7	0.5	0.3	0.8	0.3	0.7	1.0	0.8	0.5	0.2		11.2
31			0.7	0.8	0.7	1.0	0.9	0.3	0.5	0.3	0.6	0.7	0.8	0.8	0.7	0.6			9.7
Сумма.		3.3	14.5	17.9	19.0	21.7	22.4	21.2	21.6	22.3	21.2	18.7	17.6	16.0	16.3	12.9	3.4		270.0

Ключевское Іюнь 1909.

Число по новому стилю.	Часы по истинному времени.																	Сумма.
	3—4	4—5	5—6	6—7	7—8	8—9	9—10	10—11	11—12	12—1	1—2	2—3	3—4	4—5	5—6	6—7	7—8	8—9	
1					0.1	1.0	1.0	1.0	0.8	0.6	0.8	0.4							5.7
2																0.5	0.2		0.7
3																			0.0
4																			0.0
5									0.6										0.6
6																			0.0
7																			0.0
8																			0.0
9																			0.0
10							0.1	0.5	0.7	0.3		0.5	0.4	1.0	1.0	1.0	1.0		6.5
11		0.3																	0.3
12																			0.0
13																			0.0
14				0.2	1.0	1.0	1.0	1.0	1.0	1.0	1.0	1.0	1.0	1.0	1.0	1.0	1.0		13.2
15		0.6	1.0	1.0	1.0	1.0	1.0	1.0	1.0	1.0	1.0	1.0	1.0	1.0	1.0	1.0	1.0		15.6
16			0.2	0.6	0.9	0.1	0.7	1.0	1.0	1.0	1.0	1.0	0.6	0.8	0.4				9.3
17		0.1	0.7	0.7	0.6	0.9	1.0	1.0	0.9	0.4	0.6	0.1		0.1	0.2				7.3
18			0.9	1.0	1.0	1.0	0.7	0.8	1.0	0.8	0.9	0.8	0.3	0.6	0.4	0.8	0.1		11.1
19		0.3	1.0	1.0	1.0	1.0	1.0	1.0	1.0	1.0	1.0	1.0	1.0	1.0	1.0	1.0	0.8		15.1
20				0.2	0.2	0.9	0.9	1.0	1.0	1.0	1.0	0.8	0.7	0.3		0.4			8.4
21		0.1	0.6	1.0	1.0	1.0	1.0	1.0	1.0	1.0	1.0	0.9	0.8	0.8	0.4				11.6
22			0.4	0.8	0.9	1.0	1.0	0.5	1.0	1.0	1.0	1.0	1.0	1.0	0.2	0.1			10.9
23			0.6	1.0	1.0	1.0	1.0	0.9	1.0	1.0	0.6	0.7	0.4						9.2
24		0.6	1.0	1.0	1.0	1.0	1.0	1.0	1.0	1.0	1.0	1.0	1.0	1.0	1.0	1.0	0.9		15.5
25		0.9	1.0	1.0	1.0	1.0	1.0	0.8	0.6	0.9	0.9	1.0	1.0	0.9	0.6	0.8	1.0		14.4
26			0.9	1.0	0.8	0.7	1.0	1.0	0.1		0.3				0.1	0.4			6.3
27					0.3	0.3	0.9	1.0	1.0	0.4	0.3		0.2		0.1	0.4			4.9
28					0.1	0.2					0.7	0.7	0.4	1.0	1.0	0.4	0.3	0.1	4.9
29	0.1	0.7	0.9	0.7	0.9	0.9	1.0	1.0	0.9	1.0	0.6	0.2	0.1						9.0
30																			0.0
31																			
Сумма.	0.1	3.6	9.2	11.2	12.8	14.0	15.3	15.5	15.6	13.4	13.7	12.1	9.9	10.5	8.4	8.8	6.3	0.1	180.5

Ключевское Іюль 1909.

Число по новому стилю.	Часы по истинному времени.																	Сумма.
	3—4	4—5	5—6	6—7	7—8	8—9	9—10	10—11	11—12	12—1	1—2	2—3	3—4	4—5	5—6	6—7	7—8	8—9	
1			0.1	0.3			0.7	0.5	0.9	0.5	0.9	1.0	1.0	1.0	1.0	0.9			8.8
2		0.5	1.0	0.5	0.2			0.1	0.9	1.0	0.8			0.5	1.0	1.0	0.6		8.1
3		0.7	1.0	1.0	1.0	1.0	1.0	1.0	0.9	0.8	0.8	0.1	0.7	0.8	0.5	0.5			11.8
4					0.3			0.7	1.0	1.0	1.0	1.0	1.0	1.0	0.6	0.1			7.7
5											0.1	0.2	0.1						0.4
6											0.3		0.4						0.7
7									0.2	0.5	0.5	0.1							1.3
8			0.4	0.7	0.5	0.4	1.0	1.0	1.0	1.0	1.0	1.0	0.6		0.4	0.3	0.1		9.4
9											0.2	0.1							0.3
10						0.1	0.8	1.0	1.0	0.9	0.8	0.1	0.1						4.8
11											0.4	0.8	0.2	0.2					1.6
12																			0.0
13																			0.0
14																			0.0
15																			0.0
16							0.5	1.0	1.0	0.9	0.7	1.0	1.0	1.0	1.0	1.0	0.8		9.9
17		0.2	0.9	0.7	1.0	1.0	0.5			0.9	0.9	0.5	1.0	0.2					7.8
18		0.5	1.0	1.0	1.0	1.0	1.0	1.0	1.0	1.0	1.0	1.0	1.0	1.0	0.9	0.8	0.3		14.5
19																			0.0
20											0.7	1.0	1.0	1.0	0.1				3.8
21		0.3	1.0	0.5	1.0	1.0	1.0	1.0	1.0	1.0	1.0	1.0	1.0	1.0	0.9	0.8	0.1		13.6
22			1.0	1.0	1.0	1.0	1.0	1.0	1.0	1.0	1.0	0.6	0.8	1.0	1.0	1.0	0.5		13.9
23																			0.0
24																			0.0
25																			0.0
26					0.2	0.2	1.0	0.8	0.3		0.4	0.9	0.3						4.1
27										0.2									0.2
28																			0.0
29			0.1	0.3	0.9	1.0	1.0	0.6	1.0	0.5	0.7	0.9	0.2		0.2	0.4			7.8
30		0.3	0.8	0.2		0.5	1.0	0.9	1.0	1.0	1.0	1.0	1.0	1.0	1.0	0.9	0.1		11.7
31			1.0	1.0	1.0	1.0	1.0	0.6	1.0	1.0	0.7	0.5		0.8					9.6
Сумма.		2.5	8.3	7.2	8.1	8.2	11.5	11.2	13.2	13.2	14.9	12.8	11.4	10.5	8.6	7.7	2.5		151.8

Ключевское Августъ 1909.

Число по новому стилю.	Часы по истинному времени.																	Сумма.
	3—4	4—5	5—6	6—7	7—8	8—9	9—10	10—11	11—12	12—1	1—2	2—3	3—4	4—5	5—6	6—7	7—8	8—9	
1																			0.0
2													0.4	0.7	1.0	0.6			2.7
3			0.2	0.5	0.9	0.3	0.6	1.0	1.0	1.0	1.0	1.0	1.0	1.0	1.0	1.0			11.5
4								0.1	0.7			0.1	0.1	0.3					1.3
5																			0.0
6																			0.0
7											0.1		0.3		0.6	0.6			1.6
8															0.2	0.5			0.7
9			0.7	1.0	1.0	1.0	1.0	1.0	1.0	1.0	1.0	1.0	0.2	0.8	0.6				11.3
10					0.2	0.6	0.4	0.3	1.0	1.0	1.0	1.0	1.0	0.9	0.3	0.6			8.3
11			0.8	0.9	1.0	1.0	1.0	1.0	1.0	1.0	1.0	1.0	1.0	1.0	0.6				12.3
12																			0.0
13																			0.0
14							0.1			0.3	0.1								0.5
15				0.1		0.1	0.1	0.8	1.0	1,0	1.0	1.0	1.0	1.0	1.0	0.6			8.7
16			0.6	1.0	1.0	1.0	1.0	1.0	0.8	0.9	1.0	1.0	0.9	0.6					10.8
17																			0.0
18																			0.0
19						0.9	0.5	0.7	1.0	0.5	0.1	0.5	0.9	0.6	0.2	0.1			6.0
20			0.2	0.7	0.7	0.8	0.3	0.7	0.1		0.3	0.7	0.4	0.8	0.8	0.3			6.8
21				0.2	0.4	0.8	1.0	1.0	1.0	1.0	1.0	0.7		0.3	0.8	0.2			8.4
22				0.6	1.0	1.0	0.7	0.7	0.5	0.5	1.0	1.0	1.0	1.0	0.8	0.1			9.9
23							0.3	0.2											0.5
24										0.1	0.4		0.1	0.1					0.7
25								0.4	0.2	0.3			0.3						1.2
26						0.4	1.0	1.0	1.0	1.0	0.9	1.0	1.0	1.0	1.0	0.3			9.6
27									0.6				0.6	1.0	1.0	0.3			3.5
28				0.1		0.2	1.0	1.0	1.0	1.0	1.0	1.0	1.0	0.7					8.0
29			0.2	1.0	0.9	0.9	0.6	0.7	0.8	0.6	1.0	0.8	0.9	0.9	0.8				10.1
30							0.8	1.0	0.8	1.0	0.4	0.5	0.1						4.6
31																			0.0
Сумма.			2.7	6.1	7.1	9.0	10.4	12.6	13.5	12.2	12.3	12.3	12.2	12.7	10.7	5.2			139.0

Ключевское Сентябрь 1909.

Число по новому стилю.	Часы по истинному времени.																		Сумма.
	3—4	4—5	5—6	6—7	7—8	8—9	9—10	10—11	11—12	12—1	1—2	2—3	3—4	4—5	5—6	6—7	7—8	8—9	
1																			0.0
2																			0.0
3			0.2	0.9	1.0	0.9	0.3	0.9	0.9	0.7	0.8	0.9	1.0	0.5	0.5	0.1			9.6
4			0.2	0.3	0.8	0.7	1.0	0.3	0.8	0.8	1.0	1.0	0.9	0.3	0.6				8.7
5							0.3	0.3		0.6	1.0	1.0	1.0	0.4					4.6
6																			—
7																			—
8																			—
9																			—
10																			—
11																			—
12																			—
13																			—
14																			—
15																			—
16																			—
17																			—
18																			—
19																			—
20																			—
21																			—
22																			—
23																			—
24																			—
25																			—
26																			—
27																			—
28																			—
29																			—
30																			—
31																			
Сумма.			—	—	—	—	—	—	—	—	—	—	—	—	—	—			—

НИЖНЕ-КАМЧАТСКЪ.

Нижне-Камчатскъ Сентябрь 1909.

Число по новому стилю.	Часы по истинному времени.																		Сумма.
	3—4	4—5	5—6	6—7	7—8	8—9	9—10	10—11	11—12	12—1	1—2	2—3	3—4	4—5	5—6	6—7	7—8	8—9	
1																			—
2																			—
3																			—
4																			—
5																			—
6																			—
7																			—
8																			—
9																			—
10																			—
11																			0.0
12					0.2	0.7	0.1	0.1		0.1	0.7	0.1	0.6	1.0	0.5				4.1
13				0.3	1.0	1.0	0.8	0.2											3.3
14				0.1	1.0	1.0	1.0	1.0	1.0	1.0	1.0	1.0	1.0	1.0	0.5				10.6
15							0.5	1.0	1.0	1.0	1.0	1.0	1.0	0.7					7.2
16								0.1		0.3	0.5	0.7	0.1	0.4					2.1
17										0.2	0.7	0.5	0.1						1.5
18								1.0	0.8	0.9	0.5	0.2	0.3	0.8					4.5
19										0.4	0.7	0.8	0.6	0.4					2.9
20								0.9	1.0	1.0	1.0	0.4	0.5	0.7					5.5
21								0.5	1.0	1.0	1.0	1.0	1.0	0.6					6.1
22						0.7	1.0	0.5											2.2
23					0.4	1.0	1.0	0.9	0.8	0.3	0.7	0.6							5.7
24						0.2		0.5	0.3	0.3	0.3	0.3	0.1						2.0
25					0.2	1.0	1.0	1.0	1.0	1.0	1.0	1.0	0.8	0.1					8.1
26							0.2	1.0	1.0	1.0	1.0	1.0	1.0	0.8					7.0
27													0.6	0.3					0.9
28																			0.0
29												0.1							0.1
30											0.2	0.1	0.2						0.5
31																			
Сумма.				—	—	—	—	—	—	—	—	—	—	—	—				—

Нижне-Камчатскъ Октябрь 1909.

Число по новому стилю.	Часы по истинному времени.																	Сумма.
	3—4	4—5	5—6	6—7	7—8	8—9	9—10	10—11	11—12	12—1	1—2	2—3	3—4	4—5	5—6	6—7	7—8	8—9	
1										0.4	0.9	0.2							1.5
2											0.3	0.1	0.3						0.7
3						0.2	0.3	1.0	0.8	0.2	0.9	0.1	0.1						3.6
4							0.5	1.0	0·5	0.9	0.5	0.9	1.0	0.1					5.4
5								0.1	0.9	0.6	1.0	0.7	0.8	0.2					4.3
6						0.2			0.7	1.0	0.7								2.6
7					0.6	1.0	1.0	0.7	0.9	0.9	0.5	0.8	0.8	0.1					7.3
8							0.1	1.0	1.0	1.0	1.0	1.0	1.0	0.7					6.8
9					0.1	1.0	1.0	1.0	1.0	0.3	0.2	0.9	0.8						6.3
10									0.1										0.1
11									0.4	0.4									0.8
12							0.2	0.9	0.9	1.0	0.9	0·8	1.0	0.3					6.0
13																			0.0
14							0.2	0.5	0.2	0.9	0.8		0.2						2.8
15					0.1	0.9	1.0	1.0	1.0	1.0	1.0	0.9	0.6						7.5
16																			0.0
17						0.4	0.7	0.2	0.2	0.4	0.1	0.1							2.1
18										0.7	0.2	0.5							1.4
19							0.4	0.8	0.6		0.1	0.4	0.7						3.0
20							0.4	0.6	0.1	0.4									1.5
21						0.1	0.9	0.6	0.4	0.2	0.1								2.3
22																			0.0
23					0.4	1.0	1.0	1.0	1.0	1.0	1.0	1.0	1.0	0.5					8.9
24					0.2	0.7	0.1	0.2	0.6	1.0	1.0	0.8	1.0	0.3					5.9
25					0.1	1.0	1.0	0.9	1.0	0.9	0.6	0.4							5.9
26																			0.0
27							0.1	0.6	0.9	0.8	0.3	0.2							2.9
28																			0.0
29																			0.0
30									0.2	1.0	1.0	1.0	1.0	0.3					4.5
31																			0.0
Сумма.					1.5	6.5	8.9	12.1	13.4	15.0	13.1	10.8	10.3	2.5					94.1

Нижне-Камчатскъ Ноябрь 1909.

Число по новому стилю.	Часы по истинному времени.																	Сумма.
	3—4	4—5	5—6	6—7	7—8	8—9	9—10	10—11	11—12	12—1	1—2	2—3	3—4	4—5	5—6	6—7	7—8	8—9	
1					0.1	1.0	1.0	1.0	0.8	1.0	0.9	0.7							6.5
2							0.3					0.9	0.2						1.4
3							0.8	1.0	1.0	0.9	0.7								4.4
4									0.5										0.5
5																			0.0
6																			0.0
7							0.7	0.2	0.4	0.9	1.0	0.1							3.3
8											0.2	1.0	0.6						1.8
9							0.1	1.0	1.0	1.0	0.9	0.9							4.9
10							0.4	1.0	1.0	1.0	0.9	0.7	0.2						5.2
11																			0.0
12								0.7	1.0										1.7
13							0.8	0.8	1.0	1.0	0.4	0.3	0.2						4.5
14						0.3	0.9	1.0	1.0	0.9	0.5	0.3							4.9
15																			0.0
16																			0.0
17																			0.0
18								0.3	1.0	0.9	0.7								2.9
19																			0.0
20																			0.0
21								0.1	0.7	0.4	0.8	0.7	0.2						2.9
22																			0.0
23								0.1	0.7	1.0	1.0	0.4	0.1						3.3
24						0.2	1.0	1.0	0.2	0.3									2.7
25																			0.0
26																			0.0
27																			0.0
28						0.5	1.0	1.0	0.8	1.0	1.0	0.4							5.7
29																			0.0
30						0.4	1.0	1.0	1.0	1.0	1.0	1.0	0.2						6.6
31																			
Сумма.					0.1	2.4	8.0	10.2	12.1	11.3	10.0	7.4	1.7						16.3

Нижне-Камчатскъ Декабрь 1909.

Число по новому стилю.	Часы по истинному времени.																		Сумма.
	3—4	4—5	5—6	6—7	7—8	8—9	9—10	10—11	11—12	12—1	1—2	2—3	3—4	4—5	5—6	6—7	7—8	8—9	
1																			0.0
2							1.0	1.0	0.8	0.3									3.1
3																			0.0
4																			0.0
5										0.8	0.9	0 3							2.0
6							0.8	0.6	0.8	0.2	0.9	0.6							3.9
7							0.9	1.0	1.0	1.0	1.0	0.9							5.8
8																			0.0
9																			0.0
10																			0.0
11																			0.0
12																			0.0
13										0.7	0.9	0.1							1.7
14							0.7	1.0	1.0	1.0	1.0	0.8							5.5
15																			0.0
16																			0.0
17																			0.0
18																			0.0
19											0.7								0.7
20							0.3	0.1		0.8	1.0	0.7							2.9
21																			0.0
22																			0.0
23																			0.0
24																			0.0
25										0.3	0.7								1.0
26									0.6	1.0	1.0	0.7							3.3
27							0.3	1.0	0.9	0.5	0.3	0.4							3.4
28							0.5	1.0	1.0	1.0	0.9	0.4							4.8
29							0.7	1.0	1.0	1.0	1.0	0.6							5.3
30																			0.0
31									0.6	1.0	0.8								2.4
Сумма.							5.2	6.7	7.7	9.6	11.1	5.5							45.8

НИЖНЕ-КАМЧАТСКЪ.

Суточныя количества (въ часахъ). **Нижне-Камчатскъ 1909 IX.—1910 I.**

Число.	Сентябрь.	Октябрь.	Ноябрь.	Декабрь.	Январь.	Іюнь.	Іюль.	Августъ.	Сентябрь.	Октябрь.	Ноябрь.
1	—	1.5	6.5	0.0	3.2						
2	—	0.7	1.4	3.1	1.6						
3	—	3.6	4.4	0.0	0.0						
4	—	5.4	0.5	0.0	0.0						
5	—	4.3	0.0	2.0	1.3						
6	—	2.6	0.0	3.9	3.1						
7	—	7.3	3.3	5.8	4.2						
8	—	6.8	1.8	0.0	0.0						
9	—	6.3	4.9	0.0	4.9						
10	—	0.1	5.2	0.0	0.0						
11	0.0	0.8	0.0	0.0	0.0						
12	4.1	6.0	1.7	0.0	0.0						
13	3.3	0.0	4.5	1.7	2.2						
14	10.6	2.8	4.9	5.5	0.7						
15	7.2	7.5	0.0	0.0	—						
16	2.1	0.0	0.0	0.0	—						
17	1.5	2.1	0.0	0.0	—						
18	4.5	1.4	2.9	0.0	—						
19	2.9	3.0	0.0	0.7	—						
20	5.5	1.5	0.0	2.9	—						
21	6.1	2.3	2.9	0.0	—						
22	2.2	0.0	0.0	0.0	—						
23	5.7	8.9	3.3	0.0	—						
24	2.0	5.9	2.7	0.0	—						
25	8.1	5.9	0.0	1.0	—						
26	7.0	0.0	0.0	3.3	—						
27	0.9	2.9	0.0	3.4	—						
28	0.0	0.0	5.7	4.8	—						
29	0.1	0.0	0.0	5.3	—						
30	0.5	4.5	6.6	0.0	—						
31		0.0		2.4	—						
Сумма.	—	94.1	63.2	45.8	—						

КЛЮЧЕВСКОЕ.

Суточныя количества (въ часахъ).

Ключевское 1908 XI.—1909 IX.

Число.	Ноябрь.	Декабрь.	Январь.	Февраль.	Мартъ.	Апрѣль.	Май.	Іюнь.	Іюль.	Августъ.	Сентябрь.
1	0.0	5.1	0.0	0.0	8.7	8.2	7.4	5.7	8.8	0.0	0.0
2	4.4	0.0	0.0	3.6	2.4	10.6	3.9	0.7	8.1	2.7	0.0
3	4.3	0.0	1.3	6.5	0.7	10.7	13.4	0.0	11.8	11.5	9.6
4	0.0	0.0	0.0	7.2	8.8	10.7	13.0	0.0	7.7	1.3	8.7
5	0.0	0.0	0.0	0.0	0.0	9.9	5.7	0.6	0.4	0.0	4.6
6	0.0	5.4	0.0	0.0	0.3	1.4	0.0	0.0	0.7	0.0	—
7	2.7	0.0	4.6	0.0	7.4	4.4	0.8	0.0	1.3	1.6	—
8	0.0	0.0	0.0	4.8	0.0	0.0	4.2	0.0	9.4	0.7	—
9	0.0	2.3	4.2	0.0	1.8	1.7	8.2	0.0	0.3	11.3	—
10	0.0	3.8	0.0	0.0	6.7	0.0	4.6	6.5	4.8	8.3	—
11	0.0	4.3	0.1	3.7	0.6	8.5	8.4	0.3	1.6	12.3	—
12	0.0	4.5	0.0	5.9	0.0	11.0	6.5	0.0	0.0	0.0	—
13	0.0	0.0	0.0	0.1	8.6	9.0	9.0	0.0	0.0	0.0	—
14	0.0	0.0	0.0	0.9	4.3	0.0	10.4	13.2	0.0	0.5	—
15	1.3	0.0	0.0	0.9	1.6	0.2	0.9	15.6	0.0	8.7	—
16	0.5	0.0	0.0	7.4	0.0	9.9	12.8	9.3	9.9	10.8	—
17	0.0	0.0	0.0	6.8	6.4	9.5	14.2	7.3	7.8	0.0	—
18	1.8	1.7	2.4	1.7	4.2	0.0	14.8	11.1	14.5	0.0	—
19	6.0	0.0	0.0	4.4	0.0	10.2	4.2	15.1	0.0	6.0	—
20	0.6	0.0	0.0	8.2	0.5	12.2	10.2	8.4	3.8	6.8	—
21	5.5	4.1	0.0	0.0	1.5	10.5	11.0	11.6	13.6	8.4	—
22	0.0	4.9	2.9	0.0	0.0	1.1	11.1	10.9	13.9	9.9	—
23	0.0	4.1	0.0	0.0	8.6	0.6	14.6	9.2	0.0	0.5	—
24	0.0	0.0	0.0	4.6	10.1	0.0	14.4	15.5	0.0	0.7	—
25	0.0	4.9	1.3	4.0	7.5	0.0	14.7	14.4	0.0	1.2	—
26	5.6	0.0	0.0	7.0	0.0	0.3	13.5	6.3	4.1	9.6	—
27	4.3	3.0	3.0	0.0	1.3	2.6	6.8	4.9	0.2	3.5	—
28	5.7	3.2	0.0	0.0	9.5	6.5	0.0	4.9	0.0	8.0	—
29	4.0	0.0	6.3		10.1	0.8	10.4	9.0	7.8	10.1	—
30	3.8	4.8	0.0		0.0	11.6	11.2	0.0	11.7	4.6	—
31		0.0	0.0		3.5		9.7		9.6	0.0	
Сумма.	50.5	56.1	26.1	77.7	115.1	162.1	270.0	180.5	151.8	139.0	—

ТЕМПЕРАТУРА ПОЧВЫ

ТИГИЛЬ.

Число по новому стилю.	На поверхности.						На глубинѣ 0,1 метра.				На глуб. 0,25 м.		На глуб. 0,25 м.		На глубинѣ 0,5 метра.				На глубинѣ 1,0 метра.				На глубинѣ 2 метровъ.	На глубинѣ 3 метровъ.
	7	1	9	Средняя.	Максимумъ.	Минимумъ.	7	1	9	Средняя.	7	1	9	Средняя.	7	1	9	Средняя.	7	1	9	Средняя.	1	
1																								
2																								
3																								
4																								
5																								
6																								
7																								
8																								
9																								
10																								
11																								
12																								
13	—2.8	6.4	—1.8	0.6																				
14	0.0	7.7	—1.6	3.0																				
15	—2.6	4.3	—1.4	0.1																				
16	—1.0	4.0	—1.4	0.5	4.8	— 5.3																		
17	—3.5	11.8	—6.1	0.7	14.1	— 8.0																		
18	—9.9	6.6	—3.2	—2.2	10.0	—11.0																		
19		2.5	—0.3																					
20	—1.3	3.6	—0.4	—0.6	7.3	— 3.1																		
21	—1.2	4.1	—2.5	0.1																				
22	—4.5	3.1	—2.0	—1.1	11.5	— 6.4																		
23	—3.5	4.1	0.0	0.2	5.9	— 5.5					0.5				0.2				0.1				0.0	
24	0.0	0.7	0.5	0.4	3.0	— 0.4					0.7				0.3				0.1				0.0	
25	0.0	0.0	0.0	0.0	1.5	— 0.5					0.0	0.0	0.0	0.0	0.0	0.0	0.0	0.0	0.5	0.5	0.4	0.5	0.0	
26	—0.6	0.2	—1.0	—0.5	1.5	— 2.9					0.1	0.0	0.0	0.0	0.0	0.0	0.0	0.0	0.5	0.5	0.5	0.5	0.0	
27	—0.3	0.0	—0.5	—0.3	1.0	— 2.8					0.0	0.0	0.0	0.0	0.0	0.0	0.0	0.0	0.5	0.5	0.5	0.5	0.1	
28	— 0.3	0.0	—2.4	—0.9		— 2.4					0.0	0.0	0.0	0.0	0.0	0.0	0.0	0.0	0.5	0.6	0.5	0.5	0.1	
29	—1.6	—2.0	—5.1	—2.9	0.6	— 5.5					0.0	0.0	0.0	0.0	0.0	0.0	0.0	0.0	0.6	0.6	0.5	0.6	0.1	
30	—6.0	—0.8	—3.4	—3.4	6.5	— 8.6					0.0	0.0	0.0	0.0	0.0	0.0	0.0	0.0	0.6	0.6	0.5	0.6	0.1	
31	—3.3	—2.4	—2.8	—3.0	0.5	— 7.7					0.0	0.0	—0.1	0.0	0.0	0.0	0.0	0.0	0.5	0.6	0.5	0.5	0.1	
Среднее.																								

Число по новому стилю.	На поверхности.						На глубинѣ 0,1 метра.				На глуб. 0,25 м.	
	7	1	9	Средняя.	Максимумъ.	Минимумъ.	7	1	9	Средняя.	7	1
1	— 1.5	0.1	— 0.4	— 0.6	2.9	— 3.3	0.0	0.0	0.0	0.0	0.0	0.0
2	— 2.5	— 1.0	— 7.5	— 3.7	0.5	— 9.2	0.0	0.0	0.0	0.0	— 0.1	0.0
3	—12.7	— 2.9	— 8.1	— 7.9	0.0	—14.4	0.0	0.0	—0.1	0.0	— 0.4	—0.1
4		— 6.4	—13.6		— 4.1	—16.2	—0.4	—0.6	—0.8	—0.6	— 0.5	—0.4
5	—13.0	— 5.9	—11.0	—10.0	— 3.5	—15.3	—1.2	—1.3	—1.3	—1.3	— 0.8	—0.6
6	—14.8	— 7.0	— 5.9	— 9.2	— 4.4	—16.5	—2.2	—2.2	—1.7	—2.0	— 1.4	—1.1
7	— 6.6	— 5.5			— 3.1	—15.1	—1.6	—1.5	—2.2	—1.8	— 1.0	—1.0
8	—11.1	— 2.8			0.1	—15.1	—3.2	—2.6	—1.8	—2.5	— 2.1	—1.8
9		1.4			3.0	— 2.2	—1.3	—1.1	—0.8	—1.1	— 1.0	—0.8
10	— 1.4	— 1.0			1.0	— 5.7	—0.7	—0.6	—0.6	—0.6	— 0.8	—0.6
11	— 0.6	1.6	— 2.7	— 0.6	5.3	— 3.1	—0.6	—0.5	—0.5	—0.5	— 0.5	—0.5
12	— 7.2	— 1.4	— 5.3	— 4.6	1.7	— 9.7	—0.8	—1.1	—1.1	—1.0	— 0.8	—0.7
13	— 3.0	0.6	— 2.3	— 1.6	4.5		—1.4	—1.2	—0.8	—1.1	— 1.0	—0.9
14	— 3.2	0.6	— 4.6	— 2.4	3.1	— 4.9	—1.0	—1.1	—1.0	—1.0	— 1.0	—0.8
15	—12.6	— 3.3			3.4	—13.2	—1.9	—2.3	—2.4	—2.2	— 0.8	—1.7
16	—16.7	— 7.2	—12.2	—12.0	— 3.7	—17.7	—4.2	—4.2	—4.1	—4.2	— 3.6	—3.6
17	—15.7	—10.0	—10.0	—11.9	— 8.3	—17.1	—4.9	—5.1	—4.6	—4.8	— 4.7	—4.8
18		— 5.5	— 6.4		— 4.6	—10.5	—4.1	—3.6	—3.1	—3.6	— 4.2	—3.8
19	— 7.1	— 5.7	— 5.9	— 6.2	— 4.6	—10.6	—3.1	—3.0	—2.8	—3.0	— 3.4	—3.2
20	— 9.5	— 7.9	— 8.3	— 8.6	— 5.0	— 9.7	—3.3	—3.7	—3.7	—3.6	— 3.4	—3.3
21	— 5.1	— 4.1	— 8.7	— 6.0	— 1.9	— 8.5	—3.2	—2.8	—2.9	—3.0	— 3.7	—3.2
22	—11.2	— 9.1	— 9.0	— 9.8	— 5.4	—11.6	—4.0	—4.6	—4.2	—4.3	— 4.2	—4.5
23	— 8.9	— 7.6	— 7.2	— 7.9	— 6.0	—10.4	—4.3	—4.2	—3.9	—4.1	— 4.7	—4.6
24	— 7.6	— 7.1	— 8.9	— 7.9	— 5.5	— 8.5	—3.7	—4.6	—3.7	—4.0	— 4.2	—4.1
25	— 9.5	— 9.6	— 9.8	— 9.6	— 7.4	— 9.7	—4.3	—4.5	—4.5	—4.4	— 4.6	—4.8
26	—10.6	—10.0	— 9.2	— 9.9	— 8.0	—10.3	—4.8	—4.9	—4.9	—4.9	— 5.3	—5.4
27	— 9.2	— 8.5	—10.4	— 9.4	— 7.2	—10.4	—4.8	—4.7	—4.7	—4.7	— 5.3	—5.2
28	—10.6	—11.7	—17.0	—13.1	— 8.9	—16.5	—5.0	—5.5	—6.4	—5.6	— 5.6	—5.8
29	—17.0	—13.1	—20.0	—16.7	—12.1	—24.8	—8.0	—8.6	—9.2	—8.6	— 7.8	—8.4
30	—16.6	—11.9	—12.3	—13.6	—10.6	—22.5	—9.4	—9.1	—8.5	—9.0	—10.0	—9.7
31												
Среднее.	— 9.1	— 5.4	— 8.7	— 7.8	2.6	—11.7	—2.9	—3.0	—2.9	—2.9	— 3.0	—2.8

На глуб. 0,25 м.		На глубинѣ 0,5 метра.				На глубинѣ 1,0 метра.				На глубинѣ 2 метровъ.	На глубинѣ 3 метровъ.
9	Средняя.	7	1	9	Средняя.	7	1	9	Средняя.	1	
0.0	0.0	0.0	0.0	0.0	0.0	0.5	0.5	0.5	0.5	0.1	
0.2	0.0	0.0	0.0	0.0	0.0	0.5	0.5	0.5	0.5	0.1	
—0.3	—0.3	0.0	0.0	0.0	0.0	0.5	0.5	0.5	0.5	0.2	
—0.6	—0.5	0.0	0.0	0.0	0.0	0.5	0.5	0.5	0.5	0.2	
—0.7	—0.7	0.0	0.0	—0.1	0.0	0.5	0.5	0.5	0.5	0.2	
—1.0	—1.2	—0.1	—0.1	—0.1	—0.1	0.5	0.5	0.5	0.5	0.2	
—1.7	—1.2	—0.2	—0.1	—0.2	—0.2	0.5	0.5	0.4	0.5	0.2	
—1.5	—1.8	—0.2	—0.2	—0.2	—0.2	0.5	0.5	0.4	0.5	0.2	
—0.7	— 0.8	—0.2	—0.1	—0.1	—0.1	0.4	0.4	0.4	0.5	0.2	
—0.5	—0.6	—0.1	—0.1	—0.1	—0.1	0.4	0.4	0.4	0.4	0.2	
— 0.5	—0.5	—0.1	—0.1	—0.1	—0.1	0.4	0.4	0.4	0.4	0.2	
—1.0	—0.8	—0.1	—0.1	—0.1	—0.1	0.4	0.4	0.4	0.4	0.2	
—0.8	—0.9	—0.1	—0.1	—0.2	—0.1	0.4	0.4	0.4	0.4	0.2	
—1.0	—0.9	—0.1	—0.2	—0.2	—0.2	0.4	0.4	0.4	0.4	0.2	
—2.6	—2.0	—0.2	—0.2	—0.2	—0.2	0.4	0.4	0.4	0.4	0.2	
—4.0	—3.7	—0.3	—0.4	—0.4	—0.4	0.3	0.3	0.3	0.4	0.2	
—4.8	—4.8	—0.5	—0.5	—0.6	—0.5	0.3	0.3	0.3	0.3	0.2	
—3.6	—3.8	—0.6	—0.6	—0.6	—0.6	0.3	0.3	0.3	0.3	0.2	
—3.2	—3.3	—0.6	—0.6	—0.6	—0.6	0.2	0.3	0.2	0.3	0.2	
—3.9	—3.5	—0.6	—0.6	—0.7	—0.7	0.2	0.3	0.2	0.2	0.2	
—3.5	—3.5	—0.8	—0.8	—0.8	—0.8	0.2	0.2	0.2	0.2	0.2	
—4.6	—4.4	—0.8	—0.9	—1.0	—0.9	0.2	0.2	0.2	0.2	0.2	
—4.4	—4.6	—1.1	—1.1	—1.2	—1.1	0.2	0.2	0.2	0.2	0.2	
—4.2	—4.2	—1.2	—1.2	—1.2	—1.2	0.2	0.2	0.2	0.2	0.2	
—5.0	—4.8	—1.3	—1.4	—1.4	—1.4	0.2	0.2	0.2	0.2	0.2	
—5.4	—5.4	—1.6	—1.6	—1.6	—1.6	0.2	0.2	0.2	0.2	0.2	
—5.3	—5.3	—1.8	—1.8	—1.8	—1.8	0.2	0.2	0.2	0.2	0.2	
—6.5	—6.0	—1.9	—2.0	—2.1	—2.0	0.2	0.2	0.1	0.2	0.2	
—9.2	—8.1	—2.4	—2.6	—2.9	—2.6	0.2	0.2	0.1	0.2	0.2	
—9.5	—9.7	—3.3	—3.5	—3.8	—3.5	0.1	0.1	0.1	0.1	0.2	
—3.0	—2.9	—0.7	—0.7	—0.8	—0.7	0.3	0.3	0.3	0.3	0.2	

Число по новому стилю.	На поверхности.						На глубинѣ 0,1 метра.				На глуб. 0,25 м.	На глуб. 0,25 м.	На глубинѣ 0,5 метра.				На глубинѣ 1,0 метра.				На глубинѣ 2 метровъ.	На глубинѣ 3 метровъ.
	7	1	9	Средняя.	Максимумъ.	Минимумъ.	7	1	9	Средняя.	7	1	9	Средняя.	7	1	9	Средняя.	7	1	9	Средняя.	1	
1		— 9.9	—11.7		— 7.2	—13.2	— 7.9	— 7.6	— 7.2	— 7.6	— 9.0	— 8.6	— 8.2	— 8.6	— 3.9	— 3.9	— 3.9	— 3.9	0.1	0.1	0.0	0.1	0.2	
2	—14.6	—11.5	—15.1	—13.7	— 8.1	—17.5	— 7.2	— 7.5	— 7.6	— 7.4	— 8.1	— 8.1	— 8.4	— 8.2	— 3.9	— 3.9	— 4.0	— 3.9	0.0	0.0	0.0	0.0	0.1	
3	—15.3	—13.0	—14.4	—14.2	—12.2	—18.8	— 8.2	— 8.3	— 8.5	— 8.3	— 9.1	— 9.3	— 9.5	— 9.3	— 4.1	— 4.2	— 4.4	— 4.2	0.0	0.0	0.0	0.0	0.1	
4	—11.4	— 8.7	— 9.0	— 9.7	— 7.3	—17.5	— 8.2	— 7.8	— 7.4	— 7.8	— 9.5	— 9.0	— 8.4	— 9.0	— 4.6	— 4.7	— 4.6	— 4.6	0.0	0.0	0.0	0.0	0.1	
5	— 8.1	— 6.1	— 7.2	— 7.1	— 5.0	— 9.5	— 6.6	— 6.2	— 5.7	— 6.2	— 7.8	— 7.2	— 6.8	— 7.3	— 4.5	— 4.5	— 4.4	— 4.4	0.0	0.0	0.0	0.0	0.1	
6	— 6.7	— 5.2	— 7.4	— 6.4	— 3.9	— 8.2	— 5.4	— 5.2	— 5.0	— 5.2	— 6.4	— 6.1	— 5.8	— 6.1	— 4.1	— 4.0	— 3.9	— 4.0	0.0	0.0	0.0	0.0	0.1	
7	—13.1	—10.4	—12.5	—12.0	— 6.5	—16.3	— 5.0	— 5.3	— 5.5	— 5.3	— 5.9	— 6.2	— 6.4	— 6.2	— 4.7	— 3.7	— 3.7	— 4.0	0.0	0.0	0.0	0.0	0.1	
8	—13.6	—12.0	—15.0	—13.5	— 8.6	—17.8	— 6.0	— 6.3	— 6.6	— 6.3	— 6.9	— 7.2	— 7.7	— 7.8	— 3.8	— 3.8	— 4.0	— 3.9	0.0	0.0	0.0	0.0	0.1	
9	—15.5	—12.6	—12.1	—13.4	— 9.7	—19.9	— 7.2	— 7.5	— 7.5	— 7.4	— 8.4	— 8.7	— 8.9	— 8.7	— 4.2	— 4.4	— 4.6	— 4.4	0.0	0.0	0.0	0.0	0.1	
10	—10.8	—10.0	—11.3	—10.7	— 8.7	—14.2	— 7.4	— 7.2	— 7.2	— 7.3	— 8.9	— 8.6	— 8.6	— 8.7	— 4.8	— 4.9	— 4.9	— 4.9	0.0	0.0	0.0	0.0	0.1	
11	—12.0	—11.6	—11.9	—11.8	—10.9	—15.2	— 7.1	— 7.2	— 7.2	— 7.2	— 8.5	— 8.5	— 8.5	— 8.5	— 5.0	— 5.0	— 5.0	— 5.0	0.0	—0.1	—0.1	—0.1	0.1	
12	—11.2	—10.6	—14.4	—12.1	— 9.6	—17.0	— 7.3	— 7.4	— 7.2	— 7.3	— 8.5	— 8.4	— 8.5	— 8.5	— 5.0	— 5.0	— 5.1	— 5.0	—0.1	—0.1	—0.1	—0.1	0.1	
13	—14.6	—11.6	—12.3	—12.8	— 9.4	—19.4	— 7.8	— 7.8	— 7.6	— 7.7	— 8 8	— 8.9	— 8.9	— 8.9	— 5.1	— 5.2	— 5.2	— 5.2	—0.1	—0.1	—0.2	—0.1	0.1	
14	—12.2	—11.0	—11.6	—11.6	—10.1	—15.6	— 7.6	— 7.6	— 7.4	— 7.5	— 8.9	— 8.9	— 8.8	— 8.9	— 5.3	— 5.4	— 5.4	— 5.4	—0.1	—0.1	—0.1	—0.1	0.1	
15	—14.5	—12.1	—10.6	—12.4	— 9.9	—17.5	— 7.6	— 7.7	— 7.6	— 7.6	— 8.9	— 9.1	— 9.1	— 9.0	— 5.4	— 5.5	— 5.6	— 5.5	—0.1	—0.1	—0.2	—0.1	0.1	
16	—10.2	— 8.5	— 9.7	— 9.5	— 7.3	—11.4	— 7.2	— 7.1	— 6.9	— 7.1	— 8.8	— 8.5	— 8.2	— 8.5	— 5.6	— 5.6	— 5.6	— 5.6	—0.2	—0.2	—0.2	—0.2	0.1	
17	—14.6	—14.9	—18.3	—15.9	— 8.8	—21.1	— 7.0	— 7.4	— 8.0	— 7.5	— 8.2	— 8.6	— 9.2	— 8.7	— 5.4	— 5.4	— 5.5	— 5.4	—0.2	—0.2	—0.2	—0.2	0.1	
18	—18.2	—17.8	—20.4	—18.8	—14.6	—29.9	— 9.0	— 9.4	— 9.9	— 9.4	—10.4	—10.8	—11.4	—10.9	— 5.8	— 5.9	— 6.2	— 6.0	—0.2	—0.2	—0.2	—0.2	0.1	
19	—21.6	—19.7	—19.4	—20.2	—18.4	—28.0	—11.0	—11.6	—11.9	—11.5	—12.1	—12.6	—13.0	—12.6	— 6.6	— 6.8	— 7.2	— 6.9	—0.2	—0.2	—0.3	—0.2	0.1	
20	—22.6	—21.9	—21.0	—21.8	—18.5	—27.5	—12.6	—13.2	—13.6	—13.1	—13.5	—13.6	—14.6	—13.9	— 7.6	— 7.8	— 8.2	— 7.9	—0.3	—0.3	—0.4	—0.3	0.1	
21	—19.8	—17.6	—18.6	—18.7	—17.1	—28.1	—13.4	—13.3	—13.1	—13.3	—14.8	—14.6	—14.4	—14.6	— 8.5	— 8.7	— 9.0	— 8.7	—0.4	—0.4	—0.4	—0.4	0.1	
22	—18.0	—18.4	—20.2	—18.9	—16.9	—23.0	—12.9	—13.0	—13.2	—13.0	—14.2	—14.1	—14.2	—14.2	— 9.1	— 9.2	— 9.2	— 9.2	—0.4	—0.4	—0.6	—0.5	0.1	
23	—16.9	—15.6	—19.2	—17.2	—13.6	—23.9	—13.2	—13.0	—12.8	—13.0	—14.3	—14.2	—14.0	—14.2	— 9.3	— 9.4	— 9.4	— 9.4	—0.6	—0.6	—0.7	—0.6	0.1	
24	—19.7	—13.8	—15.6	—16.4	—12.1	—25.1	—13.5	—13.2	—12.5	—13.1	—14.3	—14.3	—13.9	—14.2	— 9.5	— 9.6	— 9.6	— 9.6	—0.7	—0.8	—0.8	—0.8	0.1	
25	—15.3	—12.3	— 15.4	—12.3	—11.7	—19.0	—12.1	—11.8	—11.4	—11.8	—13.4	—13.1	—12.7	—13.1	— 9.6	— 9.5	— 9.4	— 9.5	—0.8	—0.9	—0.9	—0.9	0.1	
26	—15.6	—12.5	—12.1	—13.4	—10.3	—18.6	—11.5	—11.5	—10.8	—11.3	—12.6	—12.5	—12.2	—12.4	— 9.2	— 9.2	— 9.1	— 9.2	—1.0	—1.0	—1.1	—1.0	0.1	
27	—18.3	—16.6	—14.6	—16.5	—11.1	—22.1	—11.0	—11.4	—11.3	—11.2	—12.0	—12.2	—12.4	—12.2	— 9.0	— 8.8	— 8.8	— 8.9	—1.2	—1.2	—1.2	—1.2	0.1	
28	—16.5	—16.2	—19.8	—17.5	—13.9	—23.4	—11.1	—11.3	—10.8	—11.4	—12.2	—12.3	—12.7	—12.4	— 8.9	— 8.9	— 8.8	— 8.9	—1.3	—1.4	—1.4	—1.4	0.1	
29	—19.2	—15.6	—20.6	—18.5		—25.1	—12.4	—12.4	—12.6	—12.5	—13.4	—13.6	—13.8	—13.6	— 9.0	— 9.1	— 9.2	— 9.1	—1.4	—1.4	—1.5	—1.4	0.1	
30	—18.1	—14.8	—20.4	—17.8		—26.4	—13.3	—13.1	—12.9	—13.1	—14.7	—14.5	—14.4	—14.5	— 9.5	— 9.7	— 9.8	— 9.7	—1.6	—1.6	—1.8	—1.7	0.1	
31	—17.4	—13.6	— 9.0	—13.3	— 6.0		—13.4	—13.1	—12.0	—12.8	—14.9	—14.6	—13.8	—14.4	—10.0	—10.1	—10.2	—10.1	—1.7	—1.7	—1.8	—1.7	0.1	
Среднее.	—15.2	—13.1	—14.5	—14.3	—10.7	—19.7	— 9.4	— 9.4	— 9.3	— 9.4	—10.6	—10.6	—10.6	—10.6	— 6.5	— 6.5	— 6.6	— 6.5	—0.4	—0.4	—0.4	—0.4	0.1	

Число по новому стилю.	На поверхности.						На глубинѣ 0,1 метра.				На глуб. 0,25 м.		На глуб. 0,25 м.	На глубинѣ 0,5 метра.				На глубинѣ 1,0 метра.				На глубинѣ 2 метровъ.	На глубинѣ 3 метровъ.
	7	1	9	Средняя.	Максимумъ.	Минимумъ.	7	1	9	Средняя.	7	1	9	Средняя.	7	1	9	Средняя.	7	1	9	Средняя.	1	
1	— 9.2	— 7.9	— 8.2	— 8.4	— 4.6	— 9.6	—10.8	—10.1	— 9.2	—10.0	—12.2	—11.5	—10.7	—11.5	—10.0	— 9.7	— 9.3	— 9.7	—1.8	—1.8	—2.0	—1.9	0.1	
2	—12.0	— 9.8	— 9.7	—10.5	— 6.9	—15.3	— 9.3	— 9.4	— 9.0	— 9.2	—10.3	—10.2	—10.0	—10.2	— 8.8	— 8.6	— 8.4	— 8.6	—2.0	—2.0	—2.2	—2.1	0.1	
3	— 8.8	— 9.1	—11.9	— 9.9	— 7.7	—13.5	— 8.6	— 7.4			— 9.6	— 9.4	— 9.2	— 9.4	— 8.1	— 8.0	— 7.8	— 8.0	—2.1	—2.1	—2.1	—2.1	0.1	
4	—10.6	— 9.6	— 9.7	—10.0	— 8.3	—15.4			— 8.0		— 9.1	— 9.0	— 8.9	— 9.0	— 7.6	— 7.5	— 7.4	— 7.5	—2.1	—2.2	—2.2	—2.2	0.1	
5	—10.5	—11.7	—14.1	—12.1	— 8.6	—16.1	— 8.2	— 8.3	— 8.6	— 8.4	— 8.9	— 8.9	— 9.0	— 8.9	— 7.2	— 7.2	— 7.1	— 7.2	—2.2	—2.2	—2.2	—2.2	0.1	
6	—18.6	—18.6	—14.6	—17.3	—14.0	—23.6	— 9.0	— 9.8	—10.0	— 9.6	— 9.6	—10.0	—10.5	—10.0	— 7.2	— 7.2	— 7.4	— 7.3	—2.2	—2.2	—2.2	—2.2	0.1	
7	—13.6	—13.8	—18.4	—15.3	—12.1	—21.3	— 9.7	— 9.8	—10.2	— 9.9	—10.5	—10.5	—10.7	—10.6	— 7.7	— 7.8	— 7.9	— 7.8	—2.2	—2.2	—2.2	—2.2	0.1	
8	—22.0	—21.1	—20.0	—21.0	—19.0	—29.1	—11.2	—11.9	—12.3	—11.8	—11.4	—11.9	—12.6	—12.0	— 8.0	— 8.2	— 8.5	— 8.2	—2.2	—2.2	—2.3	—2.2	0.1	
9	—16.4	—14.2	—21.6	—17.4	—12.7	—25.0	—12.4	—12.1	—12.2	—12.2	—13.2	—12.9	—13.1	—13.1	— 9.0	— 9.1	— 9.3	— 9.1	—2.4	—2.4	—2.4	—2.4	0.1	
10	—21.4	—17.6	—17.4	—18.8	—16.6	—27.0	—13.0	—13.1	—12.8	—13.0	—13.6	—13.9	—13.9	—13.8	— 9.5	— 9.7	— 9.9	— 9.7	—2.5	—2.5	—2.5	—2.5	0.1	
11	—13.9	—12.1	—15.0	—13.7	—10.5	—18.4	—12.1	—11.8	—11.4	—11.8	—13.5	—13.2	—12.8	—13.2	—10.1	—10.0	—10.0	—10.0	—2.6	—2.8	—2.8	—2.7	0.1	
12	—16.9	—15.4	—16.1	—16.1	—14.5	—20.3	—11.5	—11.6	—11.7	—11.6	—12.6	—12.6	—12.7	—12.6	— 9.9	— 9.8	— 9.8	— 9.8	—2.8	—2.8	—2.8	—2.8	0.1	
13	—19.5	—16.5	—15.5	—17.2	—14.6	—22.7	—12.0	—12.2	—12.2	—12.1	—12.8	—13.0	—13.1	—13.0	— 9.8	— 9.8	— 9.9	— 9.8	—3.0	—3.0	—3.0	—3.0	0.1	
14	—11.5	—10.0	—12.4	—11.3	— 6.8	—16.5	—11.4	—11.0	—10.6	—11.0	—12.6	—12.4	—11.9	—12.2	—10.0	— 9.9	— 9.8	— 9.9	—3.1	—3.2	—3.2	—3.2	0.1	
15	—13.3	—10.9	— 9.6	—11.3	— 7.8	—14.7	—10.6	—10.4	—10.1	—10.3	—11.6	—11.5	—11.2	—11.4	— 9.6	— 9.5	— 9.4	— 9.5	—3.2	—3.2	—3.3	—3.2	0.1	
16	— 7.5	— 5.0	— 7.6	— 6.7	— 2.2	— 9.8	— 9.4	— 9.0	— 8.4	— 8.9	—10.6	—10.1	— 9.6	—10.1	— 9.2	— 9.0	— 8.8	— 9.0	—3.2	—3.3	—3.4	—3.3	0.1	
17	—11.5	— 8.7	—12.0	—10.7	— 5.9	—14.0	— 8.5	— 8.6	— 8.6	— 8.6	— 9.4	— 9.3	— 9.3	— 9.3	— 8.4	— 8.2	— 8.1	— 8.2	—3.4	—3.4	—3.4	—3.4	0.1	
18	—12.5	—10.0	—12.1	—11.5	— 8.5	—16.4	— 9.0	— 9.0	— 9.0	— 9.0	— 9.6	— 9.6	— 9.6	— 9.6	— 8.0	— 8.0	— 8.0	— 8.0	—3.4	—3.3	—3.4	—3.4	0.1	
19	—11.8	— 9.7	— 9.4	—10.3	— 7.2	—14.4	— 9.2	— 9.2	— 8.8	— 9.1	— 9.8	— 9.8	— 9.6	— 9.7	— 8.0	— 8.0	— 8.0	— 8.0	—3.4	—3.3	—3.4	—3.4	0.1	
20	—10.0	—12.6	—10.7	—11.1	— 8.3	—18.5	— 8.6	— 8.8	— 9.2	— 8.9	— 9.4	— 9.3	— 9.4	— 9.4	— 7.9	— 7.8	— 7.8	— 7.8	—3.3	—3.3	—3.3	—3.3	0.1	
21	—10.9	—11.3	—14.0	—12.1	— 8.2	—16.5	— 8.9	— 8.8	— 9.0	— 8.9	— 9.4	— 9.4	— 9.5	— 9.4	— 7.8	— 7.8	— 7.8	— 7.8	—3.3	—3.4	—3.3	—3.3	0.1	
22	—20.1	—18.2	—18.7	—19.0	—16.7	—23.5	—10.1	—10.5	—11.0	—10.5	—10.0	—10.4	—10.9	—10.4	— 7.8	— 7.9	— 8.1	— 7.9	—3.3	—3.3	—3.3	—3.3	0.1	
23	—21.9	—16.7	—15.6	—18.1	—15.1	—27.6	—12.0	—12.2	—11.9	—12.0	—11.8	—12.2	—12.4	—12.1	— 8.4	— 8.6	— 8.9	— 8.6	—3.3	—3.3	—3.4	—3.4	0.1	
24	—14.3	—13.9	—15.1	—14.4	—12.9	—17.2	—11.5	—11.4	—11.2	—11.4	—12.5	—12.3	—12.4	—12.4	— 9.2	— 9.3	— 9.4	— 9.3	—3.4	—3.5	—3.5	—3.5	0.1	
25	—19.9	—19.4	—25.1	—21.5	—16.6	—33.2	—12.0	—12.5	—13.4	—12.6	—12.2	—12.4	—12.7	—12.4	— 9.4	— 9.4	— 9.6	— 9.5	—3.5	—3.5	—3.6	—3.5	0.1	
26	—26.9	—23.0	—23.3	—24.4	—21.7	—36.4	—14.8	—15.2	—15.0	—15.0	—13.2	—14.2	—14.5	—14.0	— 9.8	—10.0	—10.2	—10.0	—3.6	—3.6	—3.7	—3.6	0.1	
27	—27.6	—25.8	—25.6	—26.3	—25.0	—36.2	—15.6	—16.4	—16.6	—16.2	—15.0	—15.5	—16.0	—16.5	—10.6	—10.8	—11.2	—10.9	—3.8	—3.8	—3.8	—3.8	0.1	
28	—22.0	—18.7	—20.0	—20.2	—16.5	—30.5	—16.2	—15.5	—15.2	—15.6	—16.2	—16.2	—16.1	—16.2	—11.6	—11.8	—12.0	—11.8	—3.9	—4.0	—4.1	—4.0	0.1	
29	—22.0	—19.8	—20.3	—20.7	—19.5	—27.7	—15.3	—15.4	—15.2	—15.3	—16.0	—16.0	—15.9	—16.0	—12.0	—12.1	—12.2	—12.1	—4.3	—4.2	—4.2	—4.2	0.1	
30	—21.1	—19.3	—21.3	—20.6	—18.3	—25.0	—15.3	—15.1	—15.2	—15.2	—15.8	—15.8	—15.8	—15.8	—12.2	—12.3	—12.3	—12.3	—4.4	—4.2	—4.6	—4.4	0.1	
31	—18.6	—16.2	—16.6	—17.1	—12.9	—23.6	—15.0	—14.7	—14.0	—14.6	—15.8	—15.7	—15.5	—15.7	—12.4	—12.4	—12.4	—12.4	—4.6	—4.6	—4.8	—4.7	0.1	
Среднее.	—16.0	—14.4	—15.5	—15.3	—12.3	—21.3	—11.4	—11.4	—11.3	—11.4	—11.9	—11.9	—11.9	—11.9	— 9.3	— 9.3	— 9.3	— 9.3	—3.1	—3.1	—3.1	—3.1	0.1	

Число по новому стилю.	На поверхности.						На глубинѣ 0,1 метра.				На глуб. 0,25 м.		На глуб. 0,25 м.		На глубинѣ 0,5 метра.				На глубинѣ 1,0 метра.				На глубинѣ 2 метровъ.	На глубинѣ 3 метровъ.
	7	1	9	Средняя.	Максимумъ.	Минимумъ.	7	1	9	Средняя.	7	1	9	Средняя.	7	1	9	Средняя.	7	1	9	Средняя.	1	
1	—16.5	—14.0	—15.7	—15.4	—11.7	—21.6	—14.2	—13.8	—13.3	—13.8	—15.2	—15.0	—14.6	—14.9	—12.3	—12.3	—12.2	—12.3	—4.8	—4.8	—5.0	—4.9	0.1	
2	—19.4	—17.1	—19.5	—18.7	—15.7	—25.5	—13.8	—14.0	—14.1	—14.0	—14.4	—14.4	—14.5	—14.4	—12.0	—11.9	—11.9	—11.9	—5.0	—5.2	—5.1	—5.1	0.1	
3	—21.5	—18.0	—22.7	—20.7	—17.5	—30.0	—14.6	—14.8	—14.2	—14.5	—14.6	—14.9	—14.9	—14.8	—11.8	—11.9	—11.9	—11.9	—5.2	—5.2	—5.2	—5.2	0.1	
4	—31.1	—20.5	—31.1	—27.6	—19.3	—34.0	—15.2	—15.5	—15.6	—15.4	—15.1	—15.3	—15.5	—15.3	—12.0	—12.1	—12.2	— 12.1	—5.2	—5.4	—5.3	—5.3	0.1	
5	—40.1	—31.0	—22.4	—31.2		—41.6	—16.6	—17.2	—16.8	—16.9	—16.6	—17.2	—16.8	—16.9	—12.3	—12.4	—12.7	—12.5	—5.4	—5.4	—5.4	—5.4	0.1	
6	—18.5	—17.7	—18.5	—18.2	—17.5	—23.8	—16.0	—15.4	—15.0	—15.5	—16.0	—15.4	—15.0	—15.5	—13.0	—13.0	—13.0	—13.0	—5.5	—5.6	—5.6	—5.6	0.1	
7	—23.4	—17.0	—22.2	—20.9	—16.8	— 24.7	—15.0	—14.8	—14.5	—14.8	—15.0	—14.8	—14.5	—14.8	—13.0	—12.9	—12.9	—12.9	—5.7	—5.7	—5.7	—5.7	0.1	
8	—30.4	—23.5	—22.7	—25.5	—21.4	—32.2	—14.8	—15.2	—15.0	—15.0	—14.8	—15.2	—15.0	—15.0	—12.8	— 12.8	—12.8	—12.8	—5.8	—5.8	—5.9	—5.8	0.1	
9	—28.5	—19.0	—17.7	—21.7	—17.4	—31.9	—15.0	—15.0	—14.6	—14.9	—15.0	—15.0	—14.6	—14.9	—12.7	—12.7	—12.7	—12.7	—5.9	—5.9	— 6.0	—5.9	0.1	
10	—21.3	—16.1	—21.6	—19.7	—15.8	—22.5	—14.2	—14.2	—14.0	—14.1	—14.2	—14.2	—14.0	—14.1	—12.7	—12.6	—12.6	—12.6	—6.0	—6.0	—6.0	—6.0	0.1	
11	—26.5	—19.1	—28.0	—21.2	—17.0	— 30.2	—14.1	—14.4	—14.4	—14.4	—14.1	—14.4	—14.4	—14.3	—12.5	—12.4	—12.4	—12.4	—6.2	—6.1	—6.2	—6.2	0.1	
12	—24.5	—18.4	—30.5	—24.5	—17.6	—31.3	—14.6	—14.5	—14.4	—14.5	—14.6	—14.5	—14.4	—14.5	—12.4	—12.4	—12.4	—12.4	—6.2	—6.2	—6.2	—6.2	0.1	
13	—31.8	—21.3	—24.3	—25.8	— 20.0	—34.4	—15.1	—15.2	—15.0	—15.1	—15.1	—15.2	—15.4	—15.2	—12.5	—12.5	—12.6	—12.5	—6.2	—6.2	—6.2	—6.2	0.1	
14	—13.4	— 4.7	—21.1	—13.1	— 4.6	—25.5	—14.7	—14.2	—13.6	—14.2	—15.4	—15.4	—15.1	—15.3	—12.7	—12.8	—12.8	—12.8	—6.4	—6.4	—6.4	—6.4	0.1	
15	—24.6	—11.3	—16.5	—17.5	—10.7	—28.2	—14.1	—14.0	—13.5	—13.9	—14.8	—14.8	—14.7	—14.8	—12.7	—12.6	—12.6	—12.6	—6.4	—6.4	—6.4	—6.4	0.0	
16	—25.8	—13.2	—19.1	—19.4	—12.6	—27.0	—13.4	—13.6	—13.3	—13.4	—14.5	—14.4	—14.3	—14.4	—12.5	—12.4	—12.4	—12.4	—6.5	—6.4	—6.5	—6.5	0.0	
17	—16.8	— 9.5	—15.7	—14.0	— 8.9	—19.7	—13.2	—13.0	—12.6	—12.9	—14.2	—14.1	—13.9	—14.1	—12.2	—12.2	—12.2	—12.2	—6.6	—6.5	—6.6	—6.6	0.0	
18	—15.7	—10.0	—23.3	—16.3	— 6.9	—26.0	—12.6	—12.4	—12.2	—12.4	—13.6	—13.5	—13.3	—13.5	—12.0	—12.0	—11.8	—11.9	— 6.6	—6.6	—6.6	—6.6	0.0	
19	—30.2	—14.6	—21.5	—22.1	—11.0	—31.5	—13.1	—13.2	—13.0	—13.1	—13.3	—13.4	—13.6	—13.4	—11.7	—11.6	—11.6	—11.6	—6.6	—6.6	—6.6	—6.6	0 0	
20	—31.8	—16.8	—31.5	—26.7	—12.6	—33.2	—13.6	—14.0	—14.0	—13.9	—13.8	—13.8	—14.0	—13.9	—11.6	—11.7	—11.8	—11.7	—6.6	—6.6	—6.6	—6.6	0.0	
21	—32.0	—20.1	—23.5	—25.2	—16.7	—35.9	—14.8	—15.0	—14.8	—14.9	—14.3	—14.6	—14.9	—14.6	—11.9	—12.0	—12.2	—12.0	—6.6	—6.6	—6.6	—6.6	0.0	
22	—12.1	— 7.5	— 11.1	—10.2	— 6.9	—24.6	—14.4	—13.8	—13.2	—13.8	—15.0	—15.0	—14.8	—14.9	—12.3	—12.4	—12.5	—12.4	—6.6	—6.6	—6.6	—6.6	0.0	
23	—16.0	—15.1	—20.4	—17.2	— 9.9	—21.1	—12.6	—12.6	—12.6	—12.6	—14.2	—14.0	—13.8	—14.0	—12.4	—12.3	—12.2	—12.3	—6.7	—6.8	—6.8	—6.7	0.0	
24	—23.9	—15.6	—24.1	—21.2	—12.8	—24.8	—13.4	—13.6	—13.6	—13.5	—13.6	—13.7	—13.7	—13.7	—12.0	—12.0	—12.0	—12.0	—6.8	—6.8	—6.8	—6.8	0.0	
25	—33.4	—19.5	—18.7	—23.9	—18.2	—33.9	—14.7	—15.3	—15.4	—15.1	—18.9	—14.3	—14.4	—14.2	—11.9	—11.9	—12.0	—11.9	—6.8	—6.8	—6.9	—6.8	0.0	
26	—35.0	—19.6	—32.4	—29.0		—36.4	—16.5	—16.9	—16.7	—16.7	—14.8	—15.2	—15.6	—15.2	—12.2	—12.3	—12.5	—12.3	—6.8	—6.8	—6.8	—6.8	0.0	
27	—26.5	—17.0	—18.9	—20.8	—15.3	—33.9	—17.3	—16.9	—16.1	—16.8	—16.0	—16.2	—16.2	—16.1	—12.7	—12.9	—13.1	—12.9	—6.9	—7.0	—7.0	—7.0	0.0	
28	—18.5	—11.3	—21.2	—17.0	— 9.4	—21.8	—15.6	—15.1	—14.5	—15.1	—16.0	—15.8	—15.5	—15.8	—13.2	—13.2	—13.2	—13.2	—7.0	—7.0	—7.1	—7.0	0.0	
29																								
30																								
31																								
Среднее.	—24.6	—16.4	—22.0	—20.9	—14.0	—28.8	—14.5	—14.5	—14.3	—14.4	—14.7	—14.8	—14.7	—14.7	—12.4	—12.4	—12.4	—12.4	—6.2	—6.2	—6.2	—6.2	0.0	

Число по новому стилю.	На поверхности.						На глубинѣ 0,1 метра.				На глуб. 0,25 м.	
	7	1	9	Средняя.	Максимумъ.	Минимумъ.	7	1	9	Средняя.	7	1
1	—26.9	—12.1	—23.5	—20.8		—28.0	—15.2	—15.4	—15.0	—15.2	—15.3	—15.3
2	—31.5	—13.4	—27.0	—24.0	—12.6	—32.1	—15.8	—16.1	—15.7	—15.9	—15.2	—15.4
3	—21.0	— 6.5	—17.5	—15.0	— 6.5	—27.5	—16.0	—15.4	—14.6	—15.3	—15.6	—15.6
4	—17.7	—11.3	—27.2	—18.7	— 9.3	—28.1	—14.4	—14.3	—14.3	—14.3	—15.2	—15.0
5	—27.6	—10.0	—17.9	—18.5	— 7.8	—31.6	—15.4	—15.4	—14.6	—15.1	—14.8	—15.0
6	—18.4	— 5.0	—13.2	— 12.2	— 4.6	—18.4	—14.4	—14.0	—13.0	—13.8	—15.0	—14.8
7	—22.0	— 5.0	—24.0	—14.0	— 4.6	—24.5	—13.4	—13.5	—13.3	—13.4	—14.1	—14.0
8	—21.0	— 4.0	— 6.9	—10.6	— 3.0	—26.0	—14.0	—13.4	—12.2	—13.2	—13.8	—13.8
9	— 7.5	— 6.3	—12.1	— 8.6	— 4.5	—18.2	—11.4	—11.2	—10.9	—11.2	—13.1	—12.7
10	—20.2	— 4.0	— 5.4	— 9.9	— 4.4	—23.0	—11.6	—11.8	—11.4	—11.6	—12.0	—12.0
11	—16.1	— 4.7	—15.7	—12.2	— 3.1	—16.6	—11.4	—11.2	—10.8	—11.1	—11.8	—11.8
12	—12.0	—10.7	—13.6	—12.1	— 9.8	—18.5	—10.8	—10.8	—10.7	—10.8	—11.6	—11.5
13	—14.5	— 7.0	—21.5	—14.3	— 6.8	—24.5					—11.3	—11.3
14	—29.2	—10.2	— 6.7	—15.4	— 6.1	—30.5					—11.3	—11.5
15	— 5.7	— 0.7	— 4.1	— 3.5	— 0.5	— 8.9					—11.6	—11.4
16	—11.6	— 6.2	—15.4	—11.1	— 3.5	—15.9					—10.6	—10.4
17	—19.0	— 7.4	—20.5	—15.6	— 2.8	—24.0					—10.1	—10.1
18	—23.1	— 4.7	—13.5	—13.8	— 3.6	—27.4					—10.2	—10.2
19	—20.7	— 7.5	— 8.6	—12.3	— 6.2	—21.9					—10.4	—10.4
20	—10.5	— 0.7	—14.5	— 8.6	0.9	—16.1					—10.3	—10.2
21	—14.5	— 8.6	—27.5	—16.9	— 4.8	—28.0					—10.0	— 9.9
22	—31.2	— 6.4	—29.5	—22.4	— 1.1	—33.5					— 9.8	— 9.9
23	—31.1	— 6.5	—18.6	—22.1	— 0.2	—34.0					—10.2	—10.4
24	—30.3	— 4.6	—29.8	—21.6		—31.6					—10.8	—10.9
25	—33.4	— 3.6	—13.6	—16.9		—35.0					—11.2	—11.3
26	—11.2	— 2.4	—12.9	— 8.9		—20.3					—11.6	—11.6
27	—10.6	— 5.5	—15.6	—10.6		—16.5					—11.2	—11.1
28	—25.3	— 4.5	—17.1	—15.6		—27.5					—10.6	—10.8
29	—20.2	0.8	—16.5	—12.5		—23.0					—10.9	—11.0
30	—15.7	— 0.5	— 4.9	— 7.0		—19.5					—11.0	—11.0
31	— 7.0	— 3.9	— 9.9	— 6.9		—12.9					—10.4	—10.2
Среднее.	—19.9	— 6.0	—16.3	—14.0		—24.0					—12.0	—12.2

На глуб. 0,25 м.		На глубинѣ 0,5 метра.				На глубинѣ 1,0 метра.				На глубинѣ 2 метровъ.	На глубинѣ 3 метровъ.
9	Средняя.	7	1	9	Средняя.	7	1	9	Средняя.	1	
—15.2	—15.3	—13.1	—13.1	—13.0	—13.1	—7.2	—7.2	—7.2	—7.2	0.0	
—15.5	—15.4	—12.9	—13.0	—13.0	—13.0	—7.2	—7.3	—7.3	—7.3	0.0	
—15.5	—15.6	—13.0	—13.1	—13.2	—13.1	—7.3	—7.4	—7.4	—7.4	0.0	
—14.8	—15.0	—13.1	—13.1	—13.0	—13.1	—7.4	—7.4	—7.4	—7.4	0.0	
—15.0	—14.9	—12.9	—12.9	—12.9	—12.9	—7.5	—7.5	—7.5	—7.5	0.0	
—14.5	—14.8	—12.9	—12.9	—12.8	—12.8	—7.5	—7.6	—7.6	—7.6	—0.1	
—13.8	—14.0	—12.6	—12.6	—12.5	—12.6	—7.6	—7.6	—7.6	—7.6	—0.1	
—13.6	—13.7	—12.4	—12.3	—12.3	—12.3	—7.6	—7.6	—7.6	—7.6	—0.1	
—12.4	—12.7	—12.1	—11.9	—11.8	—11.9	—7.6	—7.6	—7.6	—7.6	—0.1	
—11.9	—12.0	—11.5	—11.4	—11.2	—11.4	—7.6	—7.5	—7.5	—7.5	—0.1	
—11.7	—11.8	—11.0	—11.0	—10.9	—11.0	—7.4	—7.4	—7.4	—7.4	—0.1	
—11.4	—11.5	—10.8	—10.7	—10.6	—10.7	—7.4	—7.3	—7.3	—7.3	—0.2	
—11.2	—11.3	—10.5	—10.4	—10.4	—10.4	—7.2	—7.2	—7.2	—7.2	—0.2	
—11.7	—11.5	—10.3	—10.2	—10.4	—10.3	—7.1	—7.1	—7.0	—7.1	—0.2	
—11.1	—11.5	—10.4	—10.4	—10.4	—10.4	—7.0	—7.0	—7.0	—7.0	—0.2	
—10.2	—10.4	—10.2	—10.6	— 9.9	—10.0	—7.0	—6.9	—6.9	—6.9	—0.2	
—10.1	—10.1	— 9.7	— 9.6	— 9.6	— 9.6	—6.8	—6.8	—6.8	—6.8	—0.2	
—10.3	—10.2	— 9.5	— 9.5	— 9.4	— 9.5	—6.8	—6.7	—6.7	—6.7	—0.3	
—10.4	—10.4	— 9.4	— 9.4	— 9.4	— 9.4	—6.6	—6.6	—6.6	—6.6	—0.4	
—10.1	—10.2	— 9.4	— 9.4	— 9.4	— 9.4	—6.6	—6.6	—6.5	—6.6	—0.4	
— 9.8	— 9.9	— 9.3	— 9.2	— 9.2	— 9.2	—6.5	—6.4	—6.4	—6.4	—0.4	
—10.0	— 9.9	— 9.1	— 9.1	— 9.1	— 9.1	—6.4	—6.4	—6.4	—6.4	—0.4	
—10.6	—10.4	— 9.1	— 9.2	— 9.2	— 9.2	—6.4	—6.3	—6.3	—6.3	—0.5	
—11.0	—10.9	— 9.3	— 9.4	— 9.5	— 9.4	—6.2	—6.2	—6.2	—6.2	—0.5	
—11.5	—11.3	— 9.6	— 9.6	— 9.8	— 9.7	—6.2	—6.2	—6.2	—6.2	—0.5	
—11.5	—11.6	— 9.9	—10.0	—10.0	—10.0	—6.2	—6.2	—6.2	—6.2	—0.5	
—10.8	—11.0	—10.0	—10.0	— 9.9	— 9.9	—6.2	—6.3	—6.3	—6.3	—0.6	
—10.8	—10.7	— 9.8	— 9.8	— 9.7	— 9.8	—6.3	—6.4	—6.4	—6.4	—0.6	
—11.0	—11.0	— 9.6	— 9.7	— 9.7	— 9.7	—6.3	—6.3	—6.4	—6.3	—0.6	
—10.8	—10.9	— 9.7	— 9.7	— 9.7	— 9.7	—6.3	—6.3	—6.4	—6.3	—0.6	
—10.0	—10.2	— 9.6	— 9.6	— 9.4	— 9.5	—6.4	—6.4	—6.3	—6.4	—0.6	
—11.9	—12.0	—10.7	—10.7	—10.7	—10.7	—6.9	—6.9	—6.9	—6.9	—0.3	

Число по новому стилю.	На поверхности.						На глубинѣ 0,1 метра.				На глуб. 0,25 м.		На глубинѣ 0,25 м.	На глубинѣ 0,5 метра.			На глубинѣ 1,0 метра.				На глубинѣ 2 метровъ.	На глубинѣ 3 метровъ.
	7	1	9	Средняя.	Максимумъ.	Минимумъ.	7	1	9	Средняя.	7	1	9	Средняя.	7	1	9	Средняя.	7	1	9	Средняя.	1	
1	— 8.0	— 2.3	—20.2	—10.1							— 9.8	— 9.6	— 9.5	— 9.6	—9.3	—9.2	—9.1	—9.2	—6.4	—6.4	—6.3	—6.4	—0.7	
2	—26.6	— 2.5	—25.5	—18.2							— 9.4	— 9.3	— 9.2	— 9.3	—8.9	—8.9	—8.8	—8.9	—6.3	—6.2	—6.2	—6.2	—0.7	
3	—27.2	— 5.4	—24.5	—19.0							— 9.2	— 9.2	— 9.3	— 9.2	—8.6	—8.6	—8.6	—8.6	—6.2	—6.2	—6.2	—6.2	—0.7	
4	—27.5	— 5.5	—27.6	—20.2							— 9.3	— 9.4	— 9.5	— 9.4	—8.6	—8.6	—8.6	—8.6	—6 1	—6.1	—6.1	—6.1	—0.7	
5	—27.4	— 5.6	—24.1	—19.0							— 9.6	— 9.6	— 9.9	— 9.7	—8.6	—8.6	—8.7	—8.6	—6.1	—6.0	—6.0	—6.0	—0.7	
6	—21.9	— 7.2	— 4.7	—11.3							—10.0	—10.0	—10.1	—10.0	—8.8	— 8.9	—8.9	—8.9	—6.0	—6.0	—6.0	—6.0	—0.7	
7	— 2.2	— 0.5	— 0.5	— 1.1							—10.2	—10.1	— 9.9	—10.1	—9.0	—9.0	—9.0	—9.0	—6.0	—6.0	—6.0	—6.0	—0.8	
8	— 2.2	1.0	— 8.1	— 3.1							— 9.7	— 9.5	— 9.3	— 9.5	—9.0	—8.9	—8.9	—8.9	—6.0	—6.0	—6.0	—6.0	—0.8	
9	—11.6	4.2	— 2.5	— 3.3							— 9.0	— 8.9	— 8.7	— 8.9	—8.6	—8.6	—8.4	—8.5	—6.1	—6.0	—6.0	—6.0	—0.8	
10	0.2	2.6	0.0	0.9							— 8.5	— 8.4	— 8.0	— 8.3	—8.2	—8.2	—8.0	—8.1	—5.9	—5.9	—6.0	—5.9	—0.8	
11	— 3.4	1.0	— 3.9	— 2.1							— 7.2	— 6.8	— 6.3	— 6.8	—7.8	—7.6	—7.4	—7.6	—5.9	—5.9	—5.8	—5.9	—0.8	
12	— 2.9	8.5	— 1.3	1.4							— 5.6	— 5.4	— 4.8	— 5.3	— 7.0	—6.8	—6.4	—6.7	—5.8	—5.8	—5.7	—5.8	—0.9	
13	— 2.5	2.3	— 2.4	— 0.9							— 4.0	— 3.6	— 3.0	— 3.5	— 6.0	—5.8	—5.4	—5.7	—5.6	—5.6	—5.6	—5.6	—0.9	
14	0.2	0.6	0.1	0.3							— 2.5	— 2.3	— 2.2	— 2.3	—4.8	—4.6	—4.3	—4.6	—5.4	—5.4	—5.3	—5.4	—1.0	
15	0.1	0.4	0.1	0.2							— 2.1	— 2.1	— 2.0	— 2.1	— 4.0	—3.8	—3.7	—3.8	—5.2	—5.1	—5.0	—5.1	—1.0	
16		1.5									— 1.9	— 1.7	— 1.7	— 1.8	—3.6	—3.4	—3,4	—3.5	—4.9	—4.8	—4.7	— 4.8	—1.0	
17		6.2	1.6								— 1.6	— 1.4	— 1.6	— 1.5	— 3.2	—3.1	—3.0	—3.1	—4.6	—4.5	—4.4	—4.5	—1.0	
18	0.1	1.2	— 0.1	0.4							— 1.5	— 1.2	— 0 2	— 1.0	—2.8	—2.6	—2.4	—2.6	—4.2	—4.2	—4.2	—4.2	—1.0	
19	— 0.1	14.2	— 1.9	4.1							— 0.1	— 0.1	— 0.1	— 0.1	—1.8	—1.6	—1.2	—1.5	—4.0	—3.9	—3.8	—3.9	—1.0	
20	— 0.2		— 0.2								— 0.1	0.0	0.0	0.0	—1.0	—1.0	—0.8	—0.9	—3.6	—3.5	—3.4	—3.5	—1.0	
21	0.1	11.6	— 0.3	3.8							0.0	0.1	0 0	0.0	—0.7	—0.7	—0.6	—0.7	—3.3	—3.2	—3.2	—3.2	—1.0	
22	0.1	9.8	1.2	3.7							0.0	0.1	0.0	0.0	—0.4	—0.4	—0.4	—0.4	—3.0	—3.0	—2.9	—3.0	—1.0	
23	1.9	12.7	0.6	5.1							0.0	0.2	0.0	0.1	—0.3	—0.3	—0.3	—0.3	—2.8	—2.7	—2.6	—2.7	—1.0	
24	1.6	6.0	0.6	2.7							0.0	0.1	0.0	0.0	—0.2	—0.2	—0.2	—0.2	—2.5	—2.4	—2.4	—2.4	—1.0	
25	0.1	7.1	— 0.5	2.2							0.0	0.2	0.0	0.1	— 0.2	—0.2	—0.2	—0.2	—2.2	—2.2	—2.2	—2.2	—1.0	
26	0.0	0.3	0.0	0.1							0.0	0.0	0.0	0.0	—0.2	—0.2	—0.2	—0.2	—2.1	—2.0	—2.0	—2.0	—1.0	
27	0.1	5.2	— 0.5	1.6							0.0	0.1	0.0	0.0	—0.1	—0.1	—0.1	—0.1	—1.9	—1.8	—1.8	—1.8	—1.0	
28	0.1	3.5	0.0	1.2							0.0	0.1	0.0	0.0	—0.1	—0.1	—0.1	—0.1	—1.8	—1.7	—1.7	—1.7	—1.0	
29	— 0.5		— 1.5								0.0	0.0	0.0	0.0	0.0	0.0	0.0	0.0	—1.6	—1.6	—1.6	—1.6	—1.0	
30	— 1.5	0.5	— 1.5	0.8							0.0	0.0	0.0	0.0	0.0	0.0	0.0	0.0	—1.4	—1.4	—1.4	—1.4	—0.9	
31																								
Среднее.	— 5.7	2.5	— 5.1	— 2.8							— 4.0	— 3.9	— 3.8	— 3.9	—4.4	—4.3	—4.2	—4.3	—4.4	—4.4	—4.3	—4.4	—0.9	

Число по новому стилю.	На поверхности.						На глубинѣ 0,1 метра.				На глуб. 0,25 м.	
	7	1	9	Средняя.	Максимумъ.	Минимумъ.	7	1	9	Средняя.	7	1
1	0.1	3.1	3.2	2.1		—5.5					0.0	0.1
2	0.1	11.6	— 2.6	3.0							0.0	0.1
3	— 1.1	18.9	— 1.6	5.4		—2.5	0.0	0.2	0.8	0.3	0.0	0.2
4	— 0.4	16.2	— 1.6	4.7		—3.1	0.1	0.8	1.7	0.9	0.0	0.4
5	— 0.1	10.9	1.6	4.1		—2.7	0.2	0.7	1.5	0.8	0.0	0.3
6	1.5	10.0	2.1	4.5		—1.2	0.3	0.9	1.6	0.9	0.1	0.3
7	0.1	5.6	— 0.3	1.8			0.4	0.9	0.9	0.7	0.1	0.2
8	0.0	8.7	— 0.3	2.8		—2.0	0.2	1.0	2.0	1.1	0.1	0.4
9	0.3	3.1	0.1	1.2		—1.0	0.4	0.5	1.0	0.6	0.1	0.2
10	2.0	12.5	2.3	5.6		—2.4	0.3	1.8	2.8	1.6	0.1	0.6
11	0.4	12.1	0.2	4.2		—1.5	0.8	1.6	2.0	1.5	0.2	0.6
12	— 0.2	8.1	— 0.8	2.4		—1.2	0.6	1.8	1.9	1.4	0.2	0.4
13	2.3	6.8	— 2.3	2.3		—3.4	0.5	0.4	0.6	0.5	0.2	0.2
14	0.1	6.1	— 1.6	1.5		—5.1	0.2	0.2	1.0	0.5	0.1	0.2
15	2.6	11.0	0.5	4.7		—1.3	0.3	0.7	1.8	0.9	0.2	0.4
16	6.8	28.5	— 0.1	11.7		—2.0	0.6	2.4	4.4	2.5	0.4	1.1
17	1.3	24.6	— 0.1	8.3		—2.6	1.4	2.4	4.2	2.7	0.7	1.3
18	3.6	24.1	— 1.0	8.9		—3.3	1.4	2.6	4.4	2.8	0.8	1.5
19	2.1	22.3	0.0	8.1		—3.4	1.6	2.6	4.6	2.9	1.0	1.4
20	4.5	26.4	0.5	10.5		—2.0	1.8	3.8	5.5	3.7	1.2	2.0
21	5.6	10.1	2.3	6.3		—2.6	2.6	2.8	3.3	2.9	1.8	1.9
22	6.1	16.3	1.3	7.9		0.5	2.2	3.4	4.6	3.4	1.8	2.2
23	11.5	26.1	3.5	13.7		—3.6	2.2	4.4	6.0	4.2	2.2	3.2
24	5.2	23.5	3.2	10.6		—2.1	3.4	15.3	6.7	8.5	2.6	3.6
25	6.1	24.8	3.8	11.6		—0.3	4.1	5.8	7.2	5.7	3.2	4.2
26	7.0	20.8	3.5	10.4			4.3	5.7	6.2	5.4	3.8	4.0
27	9.5	22.2	6.5	12.7			4.3	6.2	5.8	5.4	4.0	4.2
28	11.6	11.5	6.3	9.8			4.6	6.5	6.4	5.8	4.1	4.4
29	9.6	15.0	5.5	10.0			4.5	6.0	5.8	5.4	4.3	4.8
30	3.6	7.7	4.4	5.2			4.2	4.4	4.2	4.3	4.0	3.9
31	5.5	21.2	21.5	16.1			3.4	5.1	6.2	4.9	3.3	4.1
Среднее.	3.5	15.1	1.6	6.8			1.7	3.1	3.6	2.8	1.3	1.7

На глуб. 0,25 м.		На глубинѣ 0,5 метра.				На глубинѣ 1,0 метра.				На глубинѣ 2 метровъ.	На глубинѣ 3 метровъ.
9	Средняя.	7	1	9	Средняя.	7	1	9	Средняя.	1	1
—0.1	0.0	0.0	0.0	0.0	0.0	—1.3	—1.3	—1.3	—1.3	—0.9	
0.0	0.0	0.0	0.0	0.0	0.0	—1.2	—1.2	—1 2	—1.2	—0.8	
0.2	0.1	0.0	0.0	0.1	0.0	—1.1	—1.0	—1.0	—1.0	—0.8	
0.2	0.2	0.0	0.0	0.1	0.0	—1.0	—0.9	—0.8	—0.9	—0.8	
0.3	0.2	0.0	0.0	0.1	0.0	—0.8	—0.8	—0.7	—0.8	—0.8	
0.3	0.2	0.1	0.1	0.1	0.1	—0.7	—0.6	—0.6	—0.6	—0.8	
0.1	0.1	0.1	0.1	0.1	0.1	—0.6	—0.6	—0.6	—0.6	—0.8	
0.4	0.3	0.1	0.1	0.1	0.1	—0.5	—0.5	—0.4	—0.5	—0.7	
0.2	0.2	0.1	0.1	0.1	0.1	—0.4	—0.4	—0.4	—0.4	—0.7	
0.6	0.4	0.1	0.1	0.1	0.1	—0.4	—0.4	—0.4	—0.4	—0.7	
0.4	0.4	0.1	0.1	0.1	0.1	—0.3	—0.3	—0.3	—0.3	—0.6	
0.4	0.3	0.1	0.1	0.1	0.1	—0.3	—0.3	—0.2	—0.3	—0.6	
0.1	0.2	0.1	0.1	0.1	0.1	—0.2	—0.2	—0.2	—0.2	—0.6	
0.2	0.2	0.1	0.1	0.1	0.1	—0.2	—0.2	—0.2	—0.2	—0.6	
0.5	0.4	0.1	0.1	0.2	0.1	—0.2	—0.2	—0.2	—0.2	—0.6	
1.2	0.9	0.2	0.2	0.2	0.2	—0.2	—0·2	—0.2	—0.2	—0.5	
1.3	1.1	0.2	0.2	0.2	0.2	—0.2	—0.2	—0.1	—0.2	—0.5	
1.5	1.3	0.2	0.2	0.2	0.2	—0.1	—0.1	—0.1	—0.1	—0.5	
1.5	1.3	0.2	0.2	0.2	0.2	—0.1	—0.1	—0.1	—0.1	—0.4	
2.4	1.9	0.2	0.2	0.2	0.2	—0.1	—0.1	—0.1	—0.1	—0.4	
1.9	1.9	0.2	0.2	0.2	0.2	—0.1	—0.1	—0.1	—0.1	—0.4	
2.6	2.2	0.2	0.2	0.3	0.2	—0 1	—0.1	—0.1	—0.1	—0.4	
3.2	2.9	0.3	0.3	0.4	0.3	—0.1	—0.1	—0.1	—0.1	—0.4	
3.6	3.3	0.4	0.4	0.4	0.4	—0.1	—0.1	—0.1	—0.1	—0.4	
4.2	3.9	0.4	0.4	0.4	0.4	—0.1	—0.1	—0.2	—0.1	—0.4	
4.1	4.0	0.4	0.5	0.5	0.5	—0.1	—0.1	—0.1	—0.1	—0.4	
4.1	4.1	0.5	0.5	0.5	0.5	—0.1	—0.1	—0.1	—0.1	—0.4	
4.3	4.3	0.6	0.6	0.6	0.6	— 0.0	—0.1	0.0	—0.1	—0.4	
4.6	4.6	0.6	0.7	0.7	0.7	—0.1	—0.1	0.0	—0.1	—0.4	
3.6	3.8	0.7	0.7	0.6	0.7	—0.1	—0.1	—0.1	—0.1	—0.4	
4.3	3.9	0.6	0.7	0.7	0.7	0.0	—0.1	0.0	0.0	—0.4	
1.7	1.6	0.2	0.2	0.2	0.2	0.3	0.3	0.3	0.3	—0.6	

Число по новому стилю.	НА ПОВЕРХНОСТИ.						На глубинѣ 0,1 метра.				На глуб. 0,25 м.		На глуб. 0,25 м.	На глубинѣ 0,5 метра.				На глубинѣ 1,0 метра.				На глубинѣ 2 метровъ.	На глубинѣ 3 метровъ.
	7	1	9	Средняя.	Максимумъ.	Минимумъ.	7	1	9	Средняя.	7	1	9	Средняя.	7	1	9	Средняя.	7	1	9	Средняя.	1	1
1	5.2	9.5	3.4	6.1			4.5	5.0	4.8	4.8	4.0	4.2	4.9	4.4	0.8	0.8	0.8	0.8	—0.1	—0.1	0.0	0.0	—0.4	
2	2.9	11.6	4.6	6.4			3.5	3.6	5.1	4.1	3.4	3.4	3.6	3.5	0.8	0.7	0.8	0.8	0.0	0.0	0.0	0.0	—0.3	
3	6.5	9.7	4.7	7.0		—0.5	3.4	4.2	4.9	4.2	3.2	3.4	3.8	3.5	0.8	0.8	0.8	0.8	0.0	0.0	0.0	0.0	—0.3	
4	5.2	9.6	6.0	6.3		—0.7	3.3	3.8	4.0	3.7	3.4	3.8	3.6	3.6	0.8	0.8	0.8	0.8	0.0	0.0	0.0	0.0	—0.3	
5	9.2	19.6	9.0	12.6		3.0	3.7	5.4	6.4	5.2	3.6	4.7	5.2	4.5	0.8	0.9	1.0	0.9	0.0	0.0	0.0	0.0	—0.3	
6	6.6	22.6	8.1	12.4		5.5	5.6	7.2	8.2	7.0	5.0	6.0	7.2	6.1	1.2	1.2	1.4	1.3	0.0	0.0	0.0	0.0	—0.3	0.2
7	10.5	15.7	8.8	11.7		6.1	6.7	7.0	7.2	7.0	6.2	6.3	6.4	6.3	1.6	1.6	1.8	1.7	0.0	0.0	0.0	0.0	—0.3	0.2
8	11.7	18.3	8.1	12.7		7.0	6.6	7.7	7.5	7.3	6.2	6.8	6.6	6.5	1.8	1.9	2.0	1.9	0.0	0.0	0.0	0.0	—0.3	0.2
9	8.6	11.9	7.7	9.4		4.6	6.4	6.8	6.8	6.7	6.4	6.3	6.2	6.3	2.0	2.0	2.1	2.0	0.0	0.0	0.0	0.0	—0.3	0.2
10	5.1	8.9	6.7	6.9		3.9	5.6	5.3	5.6	5.5	5.6	5.4	5.2	5.4	2.1	2.1	2.0	2.1	0.0	0.0	0.0	0.0	—0.3	0.2
11	9.8	19.3	6.9	12.0		0.8	4.6	6.2	7.0	5.9	5.1	5.6	6.0	5.8	2.0	2.0	2.0	2.0	0.0	0.0	0.0	0.0	—0.3	0.2
12	8.6	24.1	5.1	12.6		3.5	5.6	6.7	8.0	6.8	5.6	6.2	6.2	6.0	2.2	2.2	2.4	2.3	0.0	0.0	0.0	0.0	—0.3	0.2
13	13.5	27.5	2.1	14.4			5.5	7.2	8.2	7.0	5.8	6.4	6.4	6.2	2.4	2.4	2.6	2.5	0.0	0.0	0.0	0.0	—0.3	0.2
14	11.8	34.1	5.1	17.0			5.5	7.4	9.2	7.4	5.8	6.9	7.1	6.6	2.6	2.6	2.7	2.6	0.0	0.0	0.0	0.0	—0.3	0.2
15	7.0	36.4	6.8	16.7							6.5	7.7	7.7	7.3	2.8	2.9	3.1	2.9	0.0	0.0	0.0	0.0	—0.3	0.2
16	12.0	34.2	7.1	17.8							7.0	7.6	7.5	7.4	3.1	3.2	3.4	3.2	0.0	0.0	0.0	0.0	—0.3	0.2
17	9.2	17.8									6.9	7.2	7.0	7.0	3.4	3.4	3.4	3.4	0.0	0.0	0.0	0.0	—0.2	0.2
18	8.1	18.4	11.2	12.6							6.6	7.4	7.5	7.2	3.4	3.4	3.4	3.4	0.0	0.0	0.0	0.0	—0.2	0.2
19	10.1	14.2	10.1	11.5							7.1	7.2	7.2	7.2	3.5	3.5	3.5	3.5	0.0	0.0	0.0	0.0	—0.2	0.2
20	10.2	18.6	7.2	12.0							6.9	7.2	7.0	7.0	3.6	3.6	3.6	3.6	0.0	0.0	0.0	0.0	—0.3	0.2
21	14.2	33.2	11.0	19.5							6.8	7.3	8.7	7.6	3.6	3.6	3.8	3.7	0.0	0.0	0.0	0.0	—0.2	0.2
22	17.0	35.4	9.2	20.5							8.6	9.9	9.8	9.4	4.0	4.2	4.4	4.2	0.0	0.0	0.0	0.0	—0.2	0.2
23	16.6	34.5	11.9	21.0							9.3	10.4	10.4	10.1	4.7	4.8	5.0	4.8	0.0	0.0	0.0	0.0	—0.2	0.2
24	16.3	33.9	9.1	19.8							9.9	10.8	10.2	10.3	5.2	5.2	5.4	5.3	0.0	0.0	0.0	0.0	—0.2	0.2
25	15.9	19.4	11.6	15.6							9.7	9.9	9.9	9.8	5.4	5.4	5.5	5.4	0.0	0.0	0.0	0.0	—0.2	0.2
26	10.5	13.5	11.0	11.7							9.4	9.4	9.2	9.3	5.5	5.4	5.4	5.4	0.0	0.0	0.0	0.0	—0.2	0.2
27	8.9	10.6	10.7	10.1							8.5	8.3	8.2	8.3	5.4	5.3	5.2	5.3	0.0	0.0	0.0	0.0	—0.3	0.2
28	7.3	10.3	7.3	8.3							7.6	7.5	7.2	7.4	5.1	5.0	4.9	5.0	0.0	0.0	0.0	0.0	—0.2	0.2
29	8.6	30.6	9.3	16.2							6.7	8.0	8.0	7.6	4.7	4.7	4.8	4.7	0.0	0.0	0.0	0.0	—0.2	0.2
30	9.4	32.8	8.6	16.9							7.5	8.4	8.6	8.2	4.8	4.8	4.9	4.8	0.0	0.0	0.0	0.0	—0.2	0.2
31																								
Среднее.	9.9	21.4	7.8	13.0							6.5	7.0	7.1	6.9	3.0	3.0	3.1	3.0	0.0	0.0	0.0	0.0	0.2	0.2

Число по новому стилю.	На поверхности.						На глубинѣ 0,1 метра.				На глуб. 0,25 м.		На глуб. 0,25 м.	На глубинѣ 0,5 метра.			На глубинѣ 1,0 метра				На глубинѣ 2 метровъ.	На глубинѣ 3 метровъ.
	7	1	9	Средняя.	Максимумъ.	Минимумъ.	7	1	9	Средняя.	7	1	9	Средняя.	7	1	9	Средняя.	7	1	9	Средняя.	1	1
1	12.8	34.2	12.5	19.8							8.0	9.0	9.2	8.7	4.9	5.0	5.2	5.0	0.0	0.0	0.0	0.0	—0.2	0.2
2	14.8	39.4	8.9	21.0							9.1	10.2	10.0	9.8	5.4	5.4	5.7	5.5	0.0	0.0	0.0	0.0	—0.2	0.2
3	10.2	12.0	8.3	10.2							9.1	9.0	8.8	9.0	5.8	5.8	5.8	5.8	0.0	0.0	0.0	0.0	—0.2	0.2
4	9.7	15.6	11.0	12.1							8.4	8.4	8.6	8.5	5.8	5.7	5.6	5.7	0.0	0.0	0.0	0.0	—0.2	0.2
5	11.1	21.4	11.0	14.5							8.4	8.8	8.8	8.7	5.6	5.6	5.6	5.6	0.1	0.1	0.1	0.1	—0.2	0.2
6	12.4	25.8	12.1	16.8							8.5	9.5	9.6	9.2	5.7	5.7	5.8	5.7	0.2	0.2	0.2	0.2	—0.2	0.2
7	15.5	4.12	12.2	23.0							9.3	10.6	10.6	10.2	5.8	6.0	6.2	6.0	0.2	0.2	0.2	0.2	—0.2	0.2
8	15.8	30.4	12.8	19.7							10.2	11.2	11.2	10.9	6.2	6.2	6.6	6.3	0.2	0.2	0.2	0.2	—0.2	0.2
9	13.2	17.5	12.1	14.3							10.8	11.0	10.7	10.8	6.7	6.8	6.8	6.8	0.2	0.2	0.2	0.2	—0.2	0.2
10	12.3	12.8	10.0	11.7							10.4	10.2	9.7	10.1	6.8	6.8	6.8	6.8	0.3	0.3	0.3	0.3	—0.2	0.2
11	11.0	15.3	11.7	12.7							9.3	9.5	9.4	9.4	6.8	6.7	6.6	6.7	0.4	0.4	0.4	0.4	—0.2	0.2
12	10.8	11.9									9.4	9.4	9.2	9.3	6.6	6.6	6.6	6.6	0.4	0.4	0.4	0.4	—0.2	0.2
13	10.4	13.4	9.2	11.0							9.1	9.2	9.0	9.1	6.6	6.6	6.6	6.6	0.5	0.5	0.5	0.5	—0.2	0.2
14	9.6	16.6	10.5	12.2							8.8	9.2	9.2	9.1	6.6	6.6	6.6	6.6	0.6	0.6	0.6	0.6	—0.2	0.2
15	10.1	22.4	12.5	15.0							9.0	9.8	9.8	9.5	6.7	6.7	6.8	6.7	0.8	0.8	0.8	0.8	—0.2	0.2
16	11.8	27.0	12.5	17.1							9.8	10.8	10.6	10.4	6.8	6.9	7.0	6.9	0.8	0.8	0.8	0.8	—0.2	0.1
17	10.8		12.5								10.4	11.0	10.8	10.7	7.2	7.2	7.4	7.3	1.0	1.0	1.0	1.0	—0.2	0.1
18	13.2	30.0	13.7	19.0							10.6	11.8	11.8	11.4	7.5	7.6	7.6	7.6	1.1	1.1	1.2	1.1	—0.2	0.1
19	13.4	24.2	10.8	16.1							11.4	12.1	11.6	11.7	7.8	7.9	8.0	7.9	1.2	1.2	1.2	1.2	—0.2	0.1
20	10.0	24.8	10.0	13.9							10.8	11.6	11.0	11.1	8.0	8.0	8.0	8.0	1.4	1.4	1.4	1.4	—0.2	0.1
21	12.4	25.5	12.0	16.3							10.8	11.6	11.2	11.2	8.0	8.0	8.0	8.0	1.5	1.5	1.5	1.5	—0.2	0.1
22	13.4	29.3	14.6	19.1							10.8	12.1	11.9	11.6	8.1	8.2	8.2	8.2	1.6	1.6	1.6	1.6	—0.2	0.1
23	14.8	21.9	14.2	17.0							11.8	12.3	12.1	12.1	8.3	8.4	8.4	8.4	1.7	1.8	1.8	1.8	—0.2	0.1
24	13.6	16.9	13.2	12.6							11.9	12.0	11.8	11.9	8.5	8.5	8.6	8.5	1.8	1.8	1.8	1.8	—0.2	0.1
25	13.4	19.0	13.2	15.2							11.6	12.1	12.0	11.9	8.6	8.6	8.6	8.6	2.0	2.0	2.0	2.0	—0.2	0.1
26	13.0	21.8	14.8	16.5							11.7	12.2	12.3	12.1	8.7	8.7	8.8	8.7	2.1	2.1	2.2	2.1	—0.2	0.1
27	12.8	21.4	12.8	15.7							11.9	12.6	12.4	12.3	8.8	8.9	9.0	8.9	2.3	2.3	2.4	2.3	—0.2	0.1
28	13.5	17.9	13.8	15.1							12.2	12.3	12.2	12.2	9.0	9.0	9.0	9.0	2.4	2.4	2.5	2.4	—0.2	0.1
29	13.3	18.6	12.8	14.9							11.9	12.1	12.0	12.0	9.0	9.0	9.0	9.0	2.5	2.6	2.6	2.6	—0.2	0.1
30	12.5	20.2	13.9	15.5							11.7	12.0	12.0	11.9	9.1	9.0	9.1	9.1	2.7	2.7	2.8	2.7	—0.2	0.1
31	13.6	23.0	14.0	16.7							11.8	12.5	12.2	12.2	9.1	9.1	9.2	9.2	2.8	2.8	2.8	2.8	—0.2	0.1
Среднее.	12.4	22.3	12.3	15.7							10.3	10.8	10.7	10.6	7.2	7.3	7.3	7.3	1.1	1.1	1.1	1.1	—0.2	0.1

Число по новому стилю.	На поверхности.						На глубинѣ 0,1 метра.				На глуб. 0,25 м.	
	7	1	9	Средняя.	Максимумъ.	Минимумъ.	7	1	9	Средняя.	7	1
1	14.2	15.7	14.8	14.9							12.2	12.4
2	13.4	18.6	12.2	14.7							12.2	12.4
3	11.0	19.8	14.2	15.0							11.8	12.5
4	13.3	15.1	13.1	13.8							12.0	12.1
5	12.1	14.1	12.4	12.9							11.6	11.7
6	12.0	14.2	10.8	12.7							11.4	11.5
7	10.4	15.6	10.4	12.1							11.0	11.3
8	10.8	15.2	9.6	11.7							10.9	11.2
9	9.0	18.8	10.1	12.6							10.2	11.0
10	9.3	16.8	11.0	12.4							10.3	11.0
11	11.9	18.4	12.6	14.3							10.6	11.3
12	10.6	15.6	10.6	12.3							10.8	11.2
13	9.8	11.3	11.0	10.7							10.6	10.6
14	11.5	15.6	12.2	13.1							10.3	10.7
15	12.4	16.4	11.8	13.5							10.7	11.0
16	11.5	22.0	14.0	15.8							10.8	11.6
17	13.1	15.9	13.3	14.1							11.6	11.8
18	10.8	10.8	10.8	10.8							11.6	11.4
19	10.2	13.4	9.4	11.0							10.8	10.8
20	10.7	14.5	8.0	11.1							10.4	10.5
21	7.6	13.1	9.0	9.9							9.8	10.0
22	8.0	14.6	11.5	11.4							9.5	10.0
23	10.8	12.3	11.0	11.4							10.0	10.1
24	10.6	15.2	9.4	11.7							10.0	10.2
25	8.8	12.8	10.4	10.7							9.8	10.0
26	9.7	16.3	9.4	11.8							9.8	10.2
27	9.0	18.6	10.4	12.7							9.8	10.4
28	9.3	12.2	6.5	12.7							10.0	10.0
29	4.8	15.6	5.8	9.1							9.0	9.5
30	1.6	16.4	—	—							8.3	9.0
31	9.9	12.2	11.2	11.1							9.0	9.2
Среднее	10.5	15.4	10.9	12.3							10.5	10.9

На глуб. 0,25 м.		На глубинѣ 0,5 метра.				На глубинѣ 1,0 метра.				На глубинѣ 2 метровъ.	На глубинѣ 3 метровъ.
9	Средняя.	7	1	9	Средняя.	7	1	9	Средняя.	1	1
12.4	12.3	9.2	9.2	9.2	9.2	2.9	2.9	2.9	2.9	—0.2	0.1
12.4	12.3	9.3	9.4	9.4	9.4	3.0	3.1	3.0	3.0	—0.2	0.1
12.3	12.2	9.4	9.4	9.4	9.4	3.2	3.2	3.2	3.2	—0.2	0.1
11.9	12.0	9.4	9.3	9.3	9.3	3.2	3.3	3.2	3.2	—0.2	0.1
11.5	11.6	9.3	9.3	9.2	9.3	3.3	3.4	3.3	3.3	—0.2	0.1
11.4	11.4	9.2	9.2	9.2	9.2	3.4	3.4	3.5	3.4	—0.2	0.1
11.1	11.1	9.2	9.2	9.0	9.1	3.5	3.4	3.6	3.5	— 0.2	0.1
10.9	11.0	9.1	9.1	9.0	9.1	3.6	3.7	3.6	3.6	— 0.2	0.1
10.8	10.7	9.0	9.0	9.0	9.0	3.8	3.8	3.8	3.8	—0.2	0.1
10.8	10.7	9.0	8.9	8.9	8.9	3.8	3.8	3.8	3.8	—0.2	0.1
11.2	11.0	8.9	8.9	8.9	8.9	3.9	3.9	3.9	3.9	—0.2	0.1
10.9	11.0	8.9	9.0	9.0	9.0	4.0	3.9	4.0	4.0	—0.2	0.1
10.4	10.5	8.9	8.9	8.8	8.9	4.0	4.0	4.0	4.0	—0.2	0.1
10.7	10.6	8.8	8.7	8.8	8.8	4.0	4.0	4.0	4.0	—0.2	0.1
11.0	10.9	8.8	8.8	8.8	8.8	4.0	4.0	4.0	4.0	—0.2	0.1
11.6	11.3	8.9	9.0	9.0	9.0	4.2	4.2	4.2	4.2	—0.2	0.2
11.8	11.7	9.0	9.2	9.2	9.1	4.2	4.2	4.2	4.2	—0.2	0.2
11.2	11.4	9.3	9.2	9.2	9.2	4.3	4.3	4.3	4.3	—0.2	0.2
10.8	10.8	9.2	9.2	9.1	9.2	4.4	4.4	4.4	4.4	—0.2	0.2
10.2	10.4	9.0	9.0	8.8	8.9	4.4	4.4	4.4	4.4	—0.2	0.2
9.9	9.9	8.8	8.7	8.7	8.7	4.4	4.4	4.4	4.4	—0.2	0.2
10.0	9.8	8.6	8.6	8.5	8.6	4.5	4.5	4.5	4.4	—0.1	0.2
10.0	10.0	8.4	8.4	8.5	8.4	4.6	4.6	4.6	4.5	—0.1	0.2
10.0	10.1	8.4	8.4	8.5	8.4	4.6	4.6	4.6	4.6	—0.1	0.2
10.0	9.9	8.6	8.6	8.5	8.6	4.6	4.6	4.6	4.6	—0.1	0.2
10.0	10.0	8.5	8.4	8.4	8.4	4.6	4.6	4.6	4.6	—0.1	0.2
10.2	10.1	8.4	8.4	8.4	8.4	4.6	4.6	4.6	4.6	—0.1	0.2
9.7	9.9	8.4	8.4	8.4	8.4	4.6	4.6	4.6	4.6	—0.1	0.2
9.0	9.2	8.4	8.4	8.2	8.3	4.6	4.6	4.6	4.6	—0.1	0.2
8.8	8.7	8.2	8.0	8.0	8.1	4.6	4.6	4.6	4.6	—0.1	0.2
9.4	9.2	7.9	7.8	8.0	7.9	4.6	4.6	4.6	4.6	—0.1	0.2
10.7	10.7	8.9	8.9	8.9	8.9	4.0	4.0	4.0	4.0	—0.2	0.2

Число по новому стилю.	На поверхности.						На глубинѣ 0,1 метра.				На глуб. 0,25 м.		На глуб. 0,25 м.	На глубинѣ 0,5 метра.				На глубинѣ 1,0 метра.				На глубинѣ 2 метровъ.	На глубинѣ 3 метровъ.
	7	1	9	Средняя.	Максимумъ.	Минимумъ.	7	1	9	Средняя.	7	1	9	Средняя.	7	1	9	Средняя.	7	1	9	Средняя.	1	1
1	12.0	14.7	13.4	13.4							9.6	9.9	10.2	9.9	8.0	8.0	8.2	8.1	4.6	4.6	4.6	4.6	—0.1	0.2
2	13.0	15.4	11.8	13.4							10.6	11.0	11.1	10.9	8.3	8.5	8.8	8.5	4.6	4.6	4.6	4.6	—0.1	0.2
3	10.3	14.0	11.2	11.8							10.8	11.0	10.8	10.9	8.9	9.0	9.0	9.0	4.6	4.6	4.7	4.6	—0.1	0.2
4	11.8	14.2	11.2	16.4							10.8	10.8	10.7	10.8	9.0	9.0	9.0	9.0	4.8	4.9	5.0	4.9	—0.1	0.2
5	10.6	13.0	10.4	11.3							10.6	10.6	10.5	10.6	9.0	9.0	9.0	9.0	5.0	5.0	5.1	5.0	—0.1	0.2
6	10.3	14.6	10.0	11.6							10.4	10.6	10.4	10.5	9.0	9.0	9.0	9.0	5.2	5.2	5.2	5.2	—0.1	0.2
7	9.7	11.6	10.0	10.4							10.3	10.3	10.2	10.3	9.0	9.0	9.0	9.0	5.2	5.3	5.3	5.3	—0.1	0.2
8	9.7	12.6	9.4	10.6							10.0	10.2	9.8	10.0	9.0	9.0	9.0	9.0	5.4	5.4	5.5	5.4	—0.1	0.2
9	7.9	10.7	8.8	9.1							9.6	9.6	9.5	9.6	8.9	8.8	8.8	8.8	5.5	5.5	5.6	5.5	0.0	0.2
10	8.8	14.5	9.0	10.8							9.5	9.5	9.3	9.4	8.7	8.6	8.6	8.6	5.6	5.6	5.6	5.6	0.1	0.2
11	8.6	11.7	9.8	10.0							9.2	9.3	9.4	9.3	8.6	8.5	8.4	8.5	5.6	5.6	5.6	5.6	0.1	0.2
12	9.2	10.3	6.8	8.8							9.4	9.4	9.1	9.3	8.4	8.4	8.4	8.4	5.6	5.6	5.6	5.6	0.0	0.2
13	5.7	13.7	5.7	8.4							8.5	8.9	8.5	8.6	8.4	8.4	8.2	8.3	5.6	5.6	5.6	5.6	0.0	0.2
14	7.0	10.5	8.0	8.5							8.2	8.4	8.4	8.3	8.2	8.1	8.0	8.1	5.6	5.6	5.6	5.6	0.0	0.2
15	5.5	12.9	5.0	7.8							8.1	8.5	8.2	8.3	8.0	7.9	7.8	7.9	5.6	5.6	5.6	5.6	0.0	0.2
16	5.0	14.1	6.9	8.7							8.7	8.4	8.1	8.4	7.8	7.8	7.7	7.8	5.5	5.5	5.4	5.5	0.0	0.2
17	5.4	14.0	6.1	8.5							7.8	8.3	8.0	8.0	7.6	7.6	7.6	7.6	5.4	5.4	5.4	5.4	0.0	0.2
18	3.3	12.8	3.1	6.4							7.6	8.0	7.4	7.7	7.6	7.5	7.4	7.5	5.4	5.4	5.3	5.4	0.0	0.2
19	1.9	11.1	2.7	5.2							6.8	7.2	6.7	6.9	7.4	7.3	7.2	7.3	5.3	5.3	5.2	5.3	0.0	0.2
20	0.8	12.2	5.5	6.2							6.2	6.8	6.6	6.5	7.0	6.9	6.8	6.9	5.2	5.2	5.2	5.2	0.0	0.2
21	3.8	12.3	7.8	8.0							6.4	7.0	6.7	6.7	6.8	6.6	6.8	6.7	5.2	5.2	5.2	5.2	0.0	0.2
22	7.6	9.4	12.1	9.7							7.1	7.3	7.4	7.3	6.7	6.7	6.7	6.7	5.0	5.0	5.0	5.0	0.1	0.2
23	4.8	12.1	4.2	7.0							7.0	7.4	6.9	7.1	6.8	6.7	6.7	6.7	4.9	4.9	4.8	4.9	0.1	0.2
24	3.2	11.1	2.7	5.7							6.6	7.2	6.4	6.7	6.6	6.6	6.2	6.5	4.8	4.8	4.8	4.8	0.1	0.2
25	0.8	8.9	2.8	4.2							6.0	6.2	5.8	6.0	6.4	6.4	6.3	6.4	4.8	4.8	4.8	4.8	0.1	0.2
26	2.7	8.0	1.8	4.2							5.6	5.6	5.4	5.5	6.1	6.1	6.0	6.1	4.8	4.8	4.8	4.8	0.1	0.2
27	— 0.5	9.2	2.6	3.8							4.9	5.3	5.0	5.1	5.9	5.8	5.7	5.8	4.8	4.8	4.7	4.8	0.1	0.2
28	0.4	9.5	2.0	4.0							4.7	5.2	4.9	4.9	5.6	5.6	5.4	5.5	4.6	4.6	4.6	4.6	0.1	0.2
29	0.0	7.8	3.0	3.6							4.6	5.0	4.7	4.8	5.4	5.3	5.2	5.3	4.6	4.5	4.4	4.5	0.2	0.2
30	2.8	7.4	4.0	4.7							4.6	5.0	4.9	4.8	5.2	5.2	5.1	5.2	4.4	4.4	4.4	4.4	0.2	0.2
31																								
Среднее.	6.1	11.8	6.9	8.4							8.0	8.2	8.0	8.1	7.6	7.6	7.6	7.6	5.1	5.1	5.1	5.1	0.0	0.2

Число по новому стилю.	На поверхности.						На глубинѣ 0,1 метра.				На глуб. 0,25 м.		На глуб. 0,25 м.	На глубинѣ 0,5 метра.				На глубинѣ 1,0 метра.				На глубинѣ 2 метровъ.	На глубинѣ 3 метровъ.
	7	1	9	Средняя.	Максимумъ.	Минимумъ.	7	1	9	Средняя.	7	1	9	Средняя.	7	1	9	Средняя.	7	1	9	Средняя.	1	1
1	4.2	7.5	5.6	5.8	9.2	1.2					4.9	5.1	5.1	5.0	5.0	5.0	5.0	5.0	4.3				0.2	0.2
2	5.4	8.0	3.4	5.6	9.2	3.0					5.3	5.5	5.3	5.4	5.0	5.0	5.0	5.0	4.1				0.2	0.2
3	4.4	6.4	5.0	5.3	6.6	— 0.6					5.2	5.2	5.2	5.2	5.1	5.1	5.1	5.1	4.0				0.2	0.2
4	4.4	2.0	4.6	4.3	9.0	0.6					5.1	5.2	5.1	5.1	5.1	5.0	5.0	5.0	4.0				0.2	0.2
5	3.4	5.8	2.0	3.7	5.8	— 5.1					5.1	5.2	4.8	5.0	5.0	5.0	4.9	5.0	4.0				0.2	0.2
6	3.0	5.4	3.0	3.8	7.8	— 3.5					4.6	4.5	4.4	4.5	4.9	4.8	4.7	4.8	3.9				0.2	0.2
7	1.1	6.2	0.8	2.7	15.6	— 7.1					4.0	4.2	3.8	4.0	4.7	4.6	4.6	4.6	3.8				0.2	0.2
8	—1.4	0.2	1.8	0.2	6.8	—10.4					3.3	3.3	3.0	3.2	4.4	4.3	4.2	4.3	3.8				0.2	0.2
9	1.4	5.4	—0.1	2.2	10.7	— 6.5					2.9	3.2	2.8	3.0	4.1	4.0	3.8	4.0	3.7				0.2	0.2
10	0.2	6.2	2.7	3.0	12.2	— 5.6					2.8	3.1	3.0	3.0	3.8	3.8	3.6	3.7	3.6				0.2	0.2
11	2.6	5.4	3.6	3.9	7.4	— 0.3					3.1	3.3	3.4	3.3	3.6	3.6	3.6	3.6	3.4				0.3	0.2
12	2.6	7.3	5.2	5.0	9.4	— 1.5					3.4	3.8	3.8	3.7	3.6	3.6	3.6	3.6	3.4				0.3	0.2
13	4.4	5.4	3.6	4.5	6.3	0.0					4.0	4.1	4.0	4.0	3.7	3.8	3.6	3.7	3.3				0.3	0.2
14	3.0	5.2	2.6	3.6	6.6	— 1.6					4.0	4.0	3.8	3.9	3.8	3.8	3.8	3.8	3.2				0.3	0.2
15	0.7	4.4	2.0	2.4	7.0	— 7.1					3.6	3.6	3.4	3.5	3.8	3.8	3.7	3.8	3.1				0.3	0.2
16	—0.6	4.4	2.2	2.0	11.3	— 7.7					2.9	3.1	3.0	3.0	3.6	3.6	3.6	3.6	3.1				0.3	0.2
17	0.3	4.6	0.8	1.9	8.4	— 4.2					2.7	2.9	2.6	2.7	3.5	3.4	3.4	3.4	3.0				0.4	0.2
18	—0.4	3.7	—0.1	1.1	6.6	— 6.8					2.4	2.6	2.2	2.4	3.3	3.2	3.1	3.2	3.0				0.4	0.2
19	—1.3	1.1	—0.2	—0.1	8.2	— 8.5					1.8	2.2	1.8	1.9	3.0	3.0	2.8	2.9	2.9				0.4	0.2
20	—0.7	0.7	0.0	0.0	8.2	— 9.6					1.6	1.8	1.5	1.6	2.8	2.7	2.6	2.7	2.8				0.4	0.2
21	0.0	2.8	—0.2	0.9	3.7	— 6.7					1.4	1.6	1.3	1.4	2.6	2.5	2.4	2.5	2.7				0.4	0.2
22	—1.4	0.0	0.0	—0.5	2.6	—11.7					1.1	1.3	1.2	1.2	2.4	2.3	2.2	2.3	2.6				0.4	0.2
23	—0.1	4.0	—0.2	1.2	6.4	— 3.9					1.1	1.3	1.1	1.2	2.1	2.1	2.1	2.1	2.5				0.4	0.2
24	—0.1	—0.1	—0.1	—0.1	—0.1	— 5.9					1.0	1.1	0.9	1.0	2.0	2.0	1.9	2.0	2.4				0.4	0.2
25	—0.2	—0.1	—0.8	—0.4	—0.1	— 9.3					0.9	1.0	0.7	0.9	1.7	1.9	1.8	1.8	2.3				0.4	0.2
26	—1.7	—0.3	—1.1	—1.0	—0.3	—12.0					0.5	0.7	0.6	0.6	1.7	1.7	1.6	1.7	2.1				0.4	0.2
27	—0.6	—0.2	—0.5	—0.4	—0.2	— 7.1					0.7	0.7	0.6	0.7	1.6	1.6	1.5	1.6	2.1				0.4	0.2
28	—0.8	—0.3	—1.9	—1.0	—0.3	—15.7					0.5	0.7	0.3	0.5	1.5	1.5	1.5	1.5	2.0				0.4	0.2
29	—2.3	—0.8	—1.5	—1.5	—0.8	—16.8					0.2	0.5	0.3	0.3	1.4	1.4	1.3	1.4	1.9				0.4	0.2
30	—1.7	—0.7	—2.4	—1.6	—0.4	—11.5					0.2	0.5	0.1	0.3	1.3	1.3	1.2	1.3	1.8				0.4	0.2
31	—4.0	—1.9	—3.2	—3.0	—1.9	—16.0					—0.1	0.2	—0.1	0.0	1.2	1.2	1.1	1.2	1.7				0.4	0.2
Среднее.	0.8	3.0	1.2	1.7	5.9	—6.4					2.6	2.8	2.6	2.7	3.3	3.2	3.2	3.2	3.0				0.3	0.2

Число по новому стилю.	На поверхности.						На глубинѣ 0,1 метра.				На глуб. 0,25 м.		На глуб. 0.25 м.		На глубинѣ 0,5 метра.				На глубинѣ 1,0 метра.				На глубинѣ 2 метровъ.	На глубинѣ 3 метровъ.
	7	1	9	Средняя.	Максимумъ.	Минимумъ.	7	1	9	Средняя.	7	1	9	Средняя.	7	1	9	Средняя.	7	1	9	Средняя.	1	1
1	— 3.0	— 1.4	— 0.9	— 1.8		—14.7					—0.1	0.1	0.2	0.1	1.1	1.1	1.1	1.1	1.6				0.4	0.2
2	— 1.0	— 1.4	— 1.9	— 1.4		— 5.5					0.1	0.1	0.0	0.1	1.0	1.0	0.9	1.0	1.5				0.4	0.2
3	— 1.3	— 3.9	— 4.7	— 3.3		— 6.1					0.1	0.1	0.1	0.1	0.9	0.9	0.9	0.9	1.5				0.4	0.2
4	— 6.8	— 3.2	— 6.2	— 5.4		— 7.4					0.1	0.1	0.1	0.1	0.8	0.9	0.8	0.8	1.4				0.3	0.2
5	— 6.0	— 1.7	— 6.2	— 3.5		— 8.3					0.1	0.1	0.1	0.1	0.8	0.8	0.8	0.8	1.3				0.3	0.2
6	—16.2	— 6.5	— 6.4	— 9.7		—21.7					0.1	0.1	0.1	0.1	0.8	0.7	0.7	0.7	1.2				0.3	0.3
7	— 9.2	— 5.9	— 7.7	— 7.6		—11.2					0.1	0.1	0.1	0.1	0.7	0.7	0.7	0.7	1.2				0.3	0.3
8	—10.2	— 6.5	—12.8	— 9.8		—13.1					0.1	0.1	0.1	0.1	0.7	0.7	0.7	0.7	1.1				0.3	0.3
9	—19.3	—11.8	—12.2	—14.4		—23.7					0.1	0.1	0.1	0.1	0.7	0.7	0.7	0.7	1.1				0.3	0.3
10	— 9.9	— 6.1	—10.3	— 8.8		—19.9					0.1	0.1	0.1	0.1	0.6	0.6	0.6	0.6	1.0				0.3	0.3
11	— 2.3	— 0.3	— 3.8	— 2.1		—12.0					0.1	0.1	0.1	0.1	0.6	0.6	0.5	0.6	1.0				0.3	0.3
12	— 4.1	— 8.6	— 9.2	— 7.3		— 8.6					1.0	1.1	1.1	1.1	0.5	0.5	0.5	0.5	0.9				0.3	0.3
13	— 7.7	— 5.0	— 7.7	— 6.8		— 8.7					1.1	1.3	1.2	1.2	0.5	0.6	0.5	0.5	0.9				0.3	0.3
14	— 9.0	— 2.3	— 6.1	— 5.8		—13.0					1.3	1.3	1.3	1.3	0.6	0.5	0.5	0.5	0.9				0.3	0.3
15	—12.2	— 1.8	— 2.6	— 5.5		—12.1					1.3	1.3	1.3	1.3	0.5	0.5	0.5	0.5	0.8				0.3	0.3
16	— 8.1	— 2.0	— 4.7	— 4.9		—11.8					1.3	1.3	1.3	1.3	0.5	0.5	0.5	0.5	0.8				0.3	0.3
17	— 5.6	— 5.5	—13.7	— 8.4		—13.8					1.3	1.3	1.3	1.3	0.5	0.5	0.4	0.5	0.7				0.3	0.4
18	—24.1	—19.3	— 5.0	—16.1		—24.7					1.3	1.3	1.3	1.3	0.4	0.4	0.4	0.4	0.7				0.3	0.4
19	— 0.7	0.9	0.1	0.1		— 7.0					1.3	1.4	1.4	1.4	0.4	0.5	0.4	0.4	0.7				0.3	0.4
20	— 5.0	— 3.7	— 4.6	— 4.4		— 7.2					1.3	1.4	1.4	1.4	0.4	0.5	0.4	0.4	0.7				0.3	0.4
21	— 0.5	1.1	— 3.4	— 0.9		— 4.7					1.4	1.4	1.4	1.4	0.4	0.4	0.4	0.4	0.6				0.2	0.4
22	—12.6	— 7.8	—17.0	—12.5		—17.1					1.4	1.3	1.3	1.3	0.4	0.4	0.4	0.4	0.6				0.2	0.4
23	— 9.1	— 3.6	— 5.2	— 6.0		—17.3					1.3	1.3	1.3	1.3	0.4	0.4	0.4	0.4	0.6				0.2	0.4
24	— 8.6	— 8.1	— 4.1	— 6.9		—10.4					1.3	1.3	1.2	1.3	0.4	0.4	0.4	0.4	0.6				0.2	0.4
25	— 7.1	— 6.0	— 9.4	— 7.5		—11.2					1.3	1.3	1.2	1.3	0.4	0.4	0.4	0.4	0.6				0.2	0.5
26	— 4.1	— 0.6	— 1.6	— 2.1		—14.0					1.3	1.3	1.3	1.3	0.4	0.4	0.4	0.4	0.5				0.2	0.5
27	— 0.6	0.6	— 1.2	— 0.4		— 1.0					1.3	1.3	1.3	1.3	0.4	0.3	0.3	0.3	0.5				0.2	0.5
28	—12.8	— 9.2	— 2.8	— 8.3		—15.5					1.3	1.3	1.3	1.3	0.3	0.3	0.3	0.3	0.5				0.2	0.5
29	— 2.6	— 0.6	— 5.0	— 2.7		— 4.9					1.3	1.4	1.4	1.4	0.3	0.4	0.3	0.3	0.4				0.2	0.5
30	—10.2	— 6.7	—12.4	— 9.8		—15.0					1.3	1.3	1.3	1.3	0.3	0.3	0.3	0.3	0.4				0.2	0.5
31																								
Среднее.	— 7.6	— 4.4	— 6.3	— 6.1		—12.5					0.8	0.9	0.8	0.8	0.5	0.5	0.5	0.5	0.9				0.3	0.3

Число по новому стилю.	На поверхности.						На глубинѣ 0,1 метра.				На глуб. 0,25 м.		На глуб. 0,25 м.				На глубинѣ 0,5 метра.				На глубинѣ 1,0 метра.				На глубинѣ 2 метровъ.	На глубинѣ 3 метровъ.
	7	1	9	Средняя.	Максимумъ.	Минимумъ.	7	1	9	Средняя.	7	1	9	Средняя.	7	1	9	Средняя.	7	1	9	Средняя.	1	
1	—12.8	— 3.4	— 2.8	— 6.3		—18.7					1.3	1.3	1.3	1.3	0.3	0.3	0.3	0.3	0.4				0.2	0.5
2	— 2.1	— 7.6	— 3.8	— 4.2		— 8.6					1.3	1.3	1.3	1.3	0.3	0.3	0.3	0.3	0.4				0.2	0.5
3	— 5.1	— 7.6	—18.1	—10.3		—21.0					1.3	1.3	1.3	1.3	0.3	0.3	0.3	0.3	0.4				0.2	0.5
4	—21.7	—13.3	— 7.8	—14.3		—23.9					1.3	1.3	1.3	1.3	0.2	0.3	0.2	0.2	0.3				0.2	0.5
5	— 8.7	—10.6	—10.6	—10.0		—11.3					1.3	1.3	1.2	1.3	0.2	0.2	0.2	0.2	0.4				0.2	0.5
6	—10.4	—10.4	—10.3	—10.4		—16.5					1.2	1.3	1.2	1.2	0.2	0.3	0.2	0.2	0.4				0.2	0.5
7	—24.4	—19.2				—30.4					1.3	1.3	1.3	1.3	0.3	0.3	0.3	0.3	0.4				0.2	0.5
8		—26.6				—35.0					1.3	1.3	1.2	1.3	0.3	0.3	0.3	0.3	0.4				0.2	0.5
9	—19.9	—14.2	— 5.2	—13.1		—34.5					1.2	1.2	1.2	1.2	0.2	0.2	0.2	0.2	0.4				0.2	0.5
10	— 2.2	0.5	— 2.2	— 1.3		— 6.1					1.2	1.2	1.2	1.2	0.2	0.2	0.2	0.2	0.4				0.2	0.5
11	— 3.6	— 1.8	— 3.6	— 3.0		— 5.9					1.2	1.2	1.2	1.2	0.2	0.2	0.2	0.2	0.4				0.2	0.5
12	— 7.6	—10.8	—21.8	—13.4		—22.2					1.2	1.2	1.2	1.2	0.2	0.2	0.2	0.2	0.4				0.2	0.5
13	—25.9	—16.9	—14.1	—19.0		—26.6					1.2	1.2	1.1	1.2	0.2	0.2	0.2	0.2	0.3				0.2	0.5
14	—12.8	—11.2	—23.8	—15.9		—26.0					1.1	1.1	1.2	1.1	0.2	0.2	0.2	0.2	0.3				0.2	0.5
15	—26.4	—25.4	—28.0	—26.6		—30.8					1.2	1.1	1.1	1.1	0.2	0.2	0.2	0.2	0.3				0.2	0.5
16	—26.6	—22.0	—24.1	—24.2		—29.1					1.0	0.9	0.9	0.9	0.1	0.1	0.1	0.1	0.3				0.2	0.5
17	—26.1	—17.9	—27.9	—23.6		—28.4					0.9	0.9	0.9	0.9	0.1	0.1	0.1	0.1	0.3				0.3	0.6
18	—28.6	—24.8	—20.8	—24.7		—29.5					0.6	0.6	0.6	0.6	0.0	0.1	0.1	0.1	0.2				0.2	0.6
19	—28.2	—23.6	—26.6	—26.1		—28.5					0.4	0.4	0.3	0.4	0.0	0.0	0.0	0.0	0.2				0.3	0.6
20	—23.8	—16.4	—18.2	—19.5		—27.9					0.2	0.0	0.0	0.1	0.0	0.0	0.0	0.0	0.2				0.3	0.6
21	—15.4	—12.0	—13.0	—13.5		—17.5					0.0	—0.1	—0.2	—0.1	0.0	0.0	0.0	0.0	0.2				0.3	0.6
22	—13.0	—11.3	—25.7	—16.7		—24.5					—0.2	—0.2	—0.2	—0.2	0.0	0.0	0.0	0.0	0.2				0.3	0.6
23		—24.6				—32.4					—0.2	—0.3	—0.3	—0.3	—0.1	—0.1	—0.1	—0.1	0.2				0.3	0.6
24		—23.0				—32.4					—0.4	—0.6	—0.8	—0.6	—0.2	—0.2	—0.2	—0.2	0.2				0.3	0.6
25	—24.0	—21.3	—27.4	—24.2		—27.5					—1.0	—1.1	—1.2	—1.1	—0.2	—0.2	—0.2	—0.2	0.2				0.3	0.6
26	—28.7	—16.9	—14.0	—16.5		—28.0					—1.5	—1.5	—1.5	—1.5	—0.3	—0.3	—0.3	—0.3	0.2				0.3	0.6
27	— 9.6	— 7.1	—12.2	— 9.6		—16.7					—1.5	—1.5	—1.5	—1.5	—0.3	—0.3	—0.3	—0.3	0.2				0.3	0.6
28	—22.6	—18.6	—12.9	—18.0		—27.0					—1.3	—1.0	—0.9	—1.1	—0.4	—0.3	—0.3	—0.3	0.2				0.3	0.6
29	— 7.1	— 6.0	— 6.8	— 6.6		—11.9					—0.8	—0.7	—0.6	—0.7	—0.3	—0.3	—0.3	—0.3	0.2				0.3	0.6
30	—16.4	—14.2	—15.7	—15.4		—20.4					—0.5	—0.4	—0.3	—0.4	—0.3	—0.3	—0.3	—0.3	0.2				0.3	0.6
31	—18.7	—12.7	—22.2	—14.5		—23.3					—0.3	—0.2	—0.2	—0.2	—0.3	—0.3	—0.3	—0.3	0.2				0.3	0.6
Среднее.	—16.8	—14.5	—15.5	—15.6		—23.6					0.4	0.4	0.4	0.4	0.0	0.0	0.0	0.0	0.3				0.2	0.5

Число по новому стилю.	НА ПОВЕРХНОСТИ. 7	1	9	Средняя.	Максимумъ.	Минимумъ.	На глубинѣ 0,1 метра. 7	1	9	Средняя.	На глуб. 0.25 м. 7	1
1	—19.8	—17.9	—19.(	—19.1		—25.5					— 0.2	— 0.1
2	—23.0	—26.2	—21.4	—23.5		—27.0					— 0.2	— 0.2
3	— 7.4	— 4.0	— 3.5	— 5.0		—19.9					— 0.3	— 0.3
4	— 5.8	— 7.5	— 8.2	— 7.2		—10.0					— 0.4	— 0.4
5	—13.1	— 9.8	—12.3	—11.7		—13.0					— 0.2	— 0.1
6	—13.5	—10.8	—20.6	—15.0		—20.2					— 0.1	0.0
7	—16.6	—19.2				—30.5					0.1	0.2
8		—24.8	—24.6			—33.1					0.2	0.2
9		—24.0	—24.5			—31.6					0.3	0.3
10	—15.8	— 6.5	— 3.4	— 8.6		—22.5					0.3	0.3
11	— 4.8	— 4.6	— 8.0	— 5.8		— 7.5					0.3	0.3
12	—10.3	— 9.2	—11.0	—10.2		—11.5					0.2	0.2
13	—15.2	—14.3	—26.4	—18.6		—26.5					0.3	0.3
14		— 20.4	—27.6			—35.0					0.3	0.3
15	—20.8	—18.7	—22.0	—20.5		—30.2					0.3	0.4
16		—23.5				—33.2					0.3	0.3
17		—22.3	—19.1			—33.4					0.3	0.3
18	—22.8	—17.7	—16.5	—19.0		—27.7					0.2	0.1
19	—17.3	—16.4	—25.1	—19.6		—25.7					0.1	0.1
20	—14.4	—18.6	—11.6	—14.9		—25.4					0.1	0.1
21	—14.0	—14.2	—20.6	—16.3		—20.9					0.1	0.1
22	—24.6	—20.6				—27.9					— 0.1	— 0.1
23	—22.5	—16.9				—29.5					— 0.1	— 0.1
24	—23.2	—18.9	—22.9	—21.7		—30.0					— 0.1	— 0.1
25						—34.1					— 0.1	— 0.1
26		—27.0				—37.3					— 0.3	— 0.3
27	—27.6	—21.2	—22.9	—23.9		—36.5					— 0.3	— 0.3
28	—23.2	—20.7	—22.1	—22.0		—24.4					— 0.4	— 0.5
29	—27.4	—23.7				—36.9					— 0.5	— 0.5
30		—27.2				—38.0					— 0.6	— 0.6
31		—28.4				—41.0					— 0.7	— 0.7
Среднее.	—17.4	—17.8	—17.9	—17.7		—27.3					0.0	0.0

На глуб. 0.25 м. 9	Средняя.	На глубинѣ 0,5 метра. 7	1	9	Средняя.	На глубинѣ 1,0 метра. 7	1	9	Средняя.	На глубинѣ 2 метровъ. 1	На глубинѣ 3 метровъ. 1
— 0.2	— 0.2	— 0.3	— 0.3	— 0.4	— 0.3	0.2				0.3	0.6
— 0.2	— 0.2	— 0.4	— 0.4	— 0.4	— 0.4	0.2				0.4	0.6
— 0.4	— 0.3	— 0.4	— 0.4	— 0.4	— 0.4	0.2				0.4	
— 0.3	— 0.4	— 0.4	— 0.4	— 0.4	— 0.4	0.2				0.4	
— 0.1	— 0.1	— 0.4	— 0.4	— 0.5	— 0.4	0.2				0.4	
0.0	0.0	— 0.5	— 0.4	— 0.4	— 0.4	0.2				0.4	
0.2	0.2	— 0.4	— 0.3	— 0.4	— 0.4	0.2				0.4	
0.2	0.2	— 0.4	— 0.3	— 0.3	— 0.3	0.2				0.4	
0.3	0.3	— 0.3	— 0.3	— 0.3	— 0.3	0.2				0.4	
0.3	0.3	— 0.3	— 0.3	— 0.3	— 0.3	0.2				0.4	
0.2	0.3	— 0.3	— 0.3	— 0.3	— 0.3	0.2				0.4	
0.2	0.2	— 0.3	— 0.3	— 0.3	— 0.3	0.2				0.4	
0.3	0.3	— 0.4	— 0.4	— 0.4	— 0.4	0.2				0.4	
0.3	0.3	— 0.4	— 0.3	— 0.3	— 0.3	0.2				0.4	
0.4	0.4	— 0.3	— 0.1	— 0.1	— 0.2	0.1				0.4	
0.3	0.3	— 0.1	— 0.1	— 0.1	— 0.1	0.1				0.4	
0.2	0.3	— 0.1	— 0.1	0.0	— 0.1	0.1				0.4	
0.1	0.1	0.0	0.0	0.0	0.0	0.1				0.4	
0.1	0.1	0.0	0.0	0.0	0.0	0.1				0.4	
0.1	0.1	0.0	0.0	0.0	0.0	0.1				0.4	
0.1	0.1	0.0	0.0	0.0	0.0	0.1				0.4	
— 0.1	— 0.1	0.0	0.0	0.0	0.0	0.1				0.4	
— 0.1	— 0.1	0.1	0.1	0.1	0.1	0.1				0.4	
— 0.1	— 0.1	0.1	0.1	0.1	0.1	0.1				0.4	
— 0.1	— 0.1	0.1	0.1	0.1	0.1	0.1				0.4	
— 0.3	— 0.3	0.1	0.1	0.1	0.1	0.1				0.4	
— 0.3	— 0.3	0.1	0.1	0.1	0.1	0.1				0.4	
— 0.5	— 0.5	0.0	0.0	0.2	0.1	0.1				0.4	
— 0.6	— 0.5	0.2	0.2	0.2	0.2	0.1				0.4	
— 0.6	— 0.6	0.2	0.1	0.0	0.1	0.1				0.4	
— 0.7	— 0.7	0.0	0.0	0.0	0.0	0.0				0.4	
0.0	0.0	0.1	0.1	0.1	0.1	0.1				0.4	

Число по новому стилю.	На поверхности.						На глубинѣ 0,1 метра.				На глуб. 0,25 м.		На глуб. 0,25 м.	На глубинѣ 0,5 метра.				На глубинѣ 1,0 метра.				На глубинѣ 2 метровъ.	На глубинѣ 2 метровъ.
	7	1	9	Средняя.	Максимумъ.	Минимумъ.	7	1	9	Средняя.	7	1	9	Средняя.	7	1	9	Средняя.	7	1	9	Средняя.	1	1
1	—13.0	— 9.6	— 5.0	— 9.2		—38.0					—0.8	—0.9	—1.0	—0.9	0.0	0.0	—0.1	0.0	0.0				0.4	
2	— 9.0	—10.2	—14.9	—11.4		—17.9					—1.0	—1.0	—1.1	—1.0	—0.2	—0.2	—0.2	—0.2	0.0				0.4	
3	—14.9	— 8.7	—11.4	—11.7		—15.6					—1.1	—1.1	—1.0	—1.1	—0.2	—0.2	—0.2	—0.2	0.0				0.4	
4	—12.4	— 7.8	—10.8	—10.3		—13.5					—1.0	—1.0	—0.9	—1.0	—0.3	—0.2	—0.1	—0.2	0.1				0.4	
5	—13.6	—11.6	—17.3	—14.2		—19.0					—0.9	—0.8	—0.8	—0.8	—0.1	—0.1	—0.1	—0.1	0.0				0.4	
6	—18.4	—14.0				—31.3					—0.8	—0.7	—0.7	—0.7	—0.1	—0.1	—0.1	—0.1	0.0				0.4	
7		—24.3				—35.5					—0.7	—0.6	—0.6	—0.6	0.1	0.2	0.2	0.2	0.0				0.4	
8		—27.6				—39.5					—0.7	—0.7	—0.7	—0.7	0.1	0.2	0.2	0.2	0.0				0.4	
9						—42.0					—0.7	—0.7	—0.8	—0.7	0.2	0.2	0.2	0.2	0.0				0.4	
10						—43.1					—0.9	—1.0	—1.0	—1.0	0.1	0.1	0.1	0.1	0.0				0.4	
11		—20.5	— 6.8			—38.4					—1.1	—1.2	—1.4	—1.2	0.1	0.2	0.2	0.2	0.0				0.4	
12	— 4.1	— 1.4	— 4.3	— 3.3		— 9.5					—1.4	—1.4	—1.4	—1.4	0.2	0.2	0.2	0.2	0.0				0.4	
13	—11.7	— 2.3	—10.0	— 8.0		—12.1					—1.4	—1.4	—1.4	—1.4	0.4	0.4	0.4	0.4	0.0				0.4	
14	— 6.3	— 4.4	— 8.0	— 6.2		—10.9					—1.4	—1.1	—1.2	—1.2	0.4	0.4	0.4	0.4	0.0				0.4	
15	—14.5	— 7.4	—16.8	—12.9		—17.0					—1.2	—1.1	—1.1	—1.1	0.4	0.4	0.4	0.4	—0.1				0.4	
16	—10.9	— 6.4	— 8.8	— 8.7		—17.0					—1.0	—0.9	—0.9	—0.9	0.4	0.4	0.4	0.4	—0.1				0.4	
17	—17.4	— 8.3	—21.8	—15.8		—24.0					—0.9	—0.9	—0.8	—0.9	0.5	0.5	0.6	0.5	—0.1				0.4	
18	—21.9	—10.6	—14.9	—15.8		—26.6					—0.7	—0.7	—0.7	—0.7	0.4	0.5	0.7	0.5	—0.1				0.4	
19	—24.7	—13.8	— 7.9	—15.5		—26.5					—0.7	—0.7	—0.7	—0.7	0.8	0.8	0.8	0.8	—0.1				0.4	
20	— 2.6	2.7	— 3.8	— 3.0		— 8.8					—0.7	—0.7	—0.8	—0.7	0.8	0.8	0.7	0.8	—0.1				0.4	
21	— 3.1	0.5	— 5.5	— 2.7		— 6.2					—0.8	—0.8	—0.8	—0.8	0.7	0.7	0.7	0.7	—0.1				0.4	
22	— 3.4	0.4	— 4.7	— 2.6		— 6.3					—0.7	—0.7	—0.7	—0.7	0.8	0.7	0.7	0.7	—0.1				0.4	
23	—17.2	— 8.9	— 4.2	—10.1		—18.5					—0.5	—0.5	—0.5	—0.5	0.7	0.7	0.8	0.7	—0.1				0.4	
24	— 8.6	— 4.8	— 9.4	— 7.6		—11.3					—0.5	—0.5	—0.4	—0.5	0.8	0.8	0.9	0.8	—0.1				0.4	
25	—14.4	— 6.7	—12.5	—11.2		—16.8					—0.4	—0.3	—0.3	—0.3	0.9	1.0	1.0	1.0	—0.1				0.4	
26	— 9.8	— 6.3	—11.5	— 9.2		—12.7					—0.3	—0.3	—0.3	—0.3	1.0	1.0	1.0	1.0	—0.1				0.4	
27	—11.3	— 1.9	—17.7	—10.3		—18.3					—0.3	—0.3	—0.3	—0.3	1.1	1.1	1.1	1.1	—0.1				0.4	
28	—10.7	— 1.7	—16.0	— 9.5		—17.9					—0.3	—0.3	—0.3	—0.3	1.2	1.2	1.2	1.2	—0.1				0.4	
29																								
30																								
31																								
Среднее.	—11.9	—11.2	—10.6	—11.2		—17.3					—0.8	—0.8	—0.8	—0.8	0.4	0.4	0.4	0.4	0.0				0.4	

Число по новому стилю.	На поверхности.						На глубинѣ 0,1 метра.				На глуб. 0,25 м.		На глуб. 0,25 м.	На глубинѣ 0,5 метра.				На глубинѣ 1,0 метра.				На глубинѣ 2 метровъ.	На глубинѣ 3 метровъ.
	7	1	9	Средняя.	Максимумъ.	Минимумъ	7	1	9	Средняя.	7	1	9	Средняя.	7	1	9	Средняя.	7	1	9	Средняя.	1	
1	—17.4	— 5.3	— 4.4	— 9.0		—22.3					—0.3	—0.3	—0.3	—0.3	—1.5	—1.5	—1.5	—1.5	—0.1				0.4	
2	— 2.9	1.4	— 4.0	— 1.5		— 6.2					—0.3	—0.3	—0.3	—0.3	—1.5	—1.5	—1.5	—1.5	—0.1					
3	— 3.7	4.5	0.8	0.5		— 4.7					—0.3	—0.3	—0.3	—0.3	—1.5	—1.5	—1.5	—1.5	—0.1					
4	— 2.3	0.5	— 1.9	— 1.2		— 3.5					—0.1	—0.1	—0.1	—0.1	—1.5	—1.5	—1.5	—1.5	—0.1					
5	— 3.8	2.3	— 4.0	— 1.8		— 5.9					0.0	0.0	0.1	0.0	—1.4	—1.4	—1.4	—1.4	— 0.1					
6	— 9.1	1.1	— 8.6	— 5.5		— 9.8					0.1	0.2	0.3	0.2	—1.3	—1.3	—1.3	—1.3	—0.1					
7	—13.9	— 0.3	— 7.4	— 7.2		—15.4					0.3	0.3	0.3	0.3	—1.3	—1.3	—1.3	—1.3	—0.1					
8	—15.7	— 5.4	—14.5	—11.9		—17.3					0.3	0.3	0.3	0.3	—1.3	—1.3	—1.3	—1.3	—0.1					
9	—18.4	— 9.1	—20.9	—16.1		—21.8					0.3	0.3	0.3	0.3	—1.3	—1.3	—1.3	—1.3	—0.1					
10		—14.7	—26.1			—31.0					0.3	0.3	0.3	0.3	—1.2	—1.2	—1.2	—1.2	— 0.1					
11		—16.8	—26.0			—32.5					0.1	0.1	0.1	0.1	—1.2	—1.2	—1.2	—1.2	—0.1					
12		—15.8	—19.7			—31.4					—0.1	—0.2	—0.3	—0.2	—1.2	—1.3	—1.4	—1.3	—0.2					
13		—14.8	—24.3			—31.3					—0.4	—0.5	—0.5	—0.5	— 1.3	—1.4	—1.4	—1.4	—0.2					
14		—17.0	—24.7			—34.0					—0.7	—0.9	—0.9	—0.8	—1.6	—1.7	—1.7	—1.7	—0.2					
15		—18.8	—19.7			—34.4					—1.0	—1.1	—1.2	—1.1	—1.8	—1.8	—1.9	—1.8	—0.2					
16	—18.3	—11.9	—10.3	—13.5		—24.8					—1.2	—1.2	—1.5	—1.3	—1.9	—1.9	—2.1	—2.0	—0.2					
17	— 9.2	— 2.0	— 8.0	— 6.4		—12.7					—1.5	—1.5	—1.5	—1.5	—2.1	—2.1	— 2.2	—2.1	—0.2					
18	— 9.3	— 6.0	—10.3	— 8.5		—10.5					—1.6	—1.6	—1.6	—1.6	—2.3	—2.3	—2.3	—2.3	—0.3					
19	—11.1	— 7.2	— 9.8	— 9.4		—12.2					—1.6	—1.5	—1.5	—1.5	—2.3	—2.3	—2.3	—2.3	—0.3					
20	—14.0	— 6.8	—13.6	—11.5		—14.4					—1.4	—1.4	—1.4	—1.4	—2.3	—2.3	—2.3	—2.3	—0.3					
21	—14.7	— 9.9	—15.1	—14.2		—21.3					—1.3	—1.3	—1.3	—1.3	—2.3	— 2.3	—2.3	—2.3	—0.3					
22	—22.9	— 9.5	—15.2	—15.9		—24.3					—1.3	—1.3	—1.3	—1.3	—2.3	—2.3	—2.3	— 2.3	—0.3					
23	—14.9	— 6.1	—16.8	—12.6		—20.0					—1.3	—1.3	—1.3	—1.3	—2.3	—2.3	—2.3	—2.3	—0.3					
24	—16.8	— 5.2	—20.5	—14.2		—23.2					—1.3	—1.3	—1.3	—1.3	—2.3	—2.3	—2.3	—2.3	—0.4					
25		— 8.2	—21.6			—29.7					—1.3	—1.3	—1.3	—1.3	—2.3	—2.3	—2.3	—2.3	—0.4					
26	—26.4	— 9.3	—12.4	—16.0		—28.5					—1.4	—1.4	—1.4	—1.4	—2.3	—2.3	—2.3	—2.3	—0.5					
27	—16.2	— 8.9	—20.0	—15.0		—21.6					—1.5	—1.5	—1.5	—1.5	— 2.4	—2.4	—2.4	—2.4	—0.5					
28	—25.6	— 6.9	—21.4	—18.0		—27.7					—1.5	—1.5	—1.5	—1.5	—2.4	— 2.4	—2.4	—2.4	—0.5					
29	—20.7	— 2.0	—16.6	—13.1		—24.1					—1.6	—1.6	—1.6	—1.6	—2.5	—2.5	—2.5	—2.5	—0.5					
30	—14.5	— 3.1	—10.0	— 9.2		—19.9					—1.6	—1.6	—1.6	— 1.6	— 2.5	—2.5	—2.5	—2.5	—0.5					
31	—11.0	— 3.7	—13.0	— 9.2		—14.0					—1.7	—1.7	—1.7	—1.7	—2.5	—2.5	—2.5	—2.5	—0.5					
Среднее.	—14.0	— 6.9	—14.2	—11.7		—20.3					— 0.8	—0.8	—0.8	—0.8	—1.9	—1.9	—1.9	—1.9	—0.2					

Число по новому стилю.	На поверхности.						На глубинѣ 0,1 метра.				На глуб. 0.25 м.	
	7	1	9	Средняя.	Максимумъ.	Минимумъ.	7	1	9	Средняя.	7	1
1	—16.0	—1.6	—13.8	—10.5		—18.7					—1.6	—1.6
2	—15.2	—4.4	—18.0	—12.5		—21.2					—1.6	—1.5
3	—10.8	—5.4	—10.3	— 8.8		—20.5					—1.5	—1.5
4	— 6.5	0.8	— 4.8	— 3.5		—17.1					—1.5	—1.5
5	— 4.7	2.4	— 4.6	— 2.3		— 6.1					—1.4	—1.4
6	— 5.2	1.4	— 3.5	— 2.4		— 6.9					—1.3	—1.3
7	— 6.6	1.6	— 4.1	— 3.0		—13.0					—1.2	—1.2
8	— 3.1	0.4	— 3.5	— 2.1		— 5.0					—1.1	—1.0
9	— 9.8	2.7	— 4.2	— 3.8		—14.1					—0.9	—0.9
10	— 8.0	2.6	— 4.8	— 3.4		—12.7					—0.7	—0.7
11	— 2.5	0.8	— 2.2	— 1.3		— 5.5					—0.7	—0.6
12	— 2.1	—6.4	— 1.6	— 3.4		— 3.8					—0.5	—0.5
13	0.2	1.5	— 0.1	0.5		— 1.9					—0.3	—0.1
14	0.3	0.6	— 1.7	— 0.3		— 3.3					0.1	0.1
15	— 3.7	1.4	0.1	— 0.7		— 8.3					0.3	0.4
16	— 2.4	4.2	— 0.4	— 0.5		— 6.4					0.7	0.7
17	0.3	1.3	— 0.6	0.3		— 3.5					0.9	0.9
18	0.0	1.0	— 2.1	— 0.4		— 2.1					1.1	1.1
19	— 1.8	0.5	— 6.9	— 2.7		— 7.7					1.2	1.2
20	— 2.1	3.0	1.0	0.6		— 4.0					1.3	1.3
21	1.5	3.0	— 0.4	1.4		— 1.0					1.3	1.3
22	0.9	3.7	— 0.6	1.3		— 2.0					1.3	1.3
23	— 0.8	2.2	— 1.0	0.1		— 4.0					1.4	1.3
24	— 2.1	2.8	— 1.1	— 0.1		— 3.4					1.4	1.4
25	0.2	2.8	— 1.2	0.6		— 3.1					1.4	1.3
26	2.4	0.6	— 1.2	0.6		— 5.5					1.4	1.4
27	2.8	2.6	— 1.2	1.4		— 2.6					1.4	1.4
28	3.5	4.2	— 1.0	2.2		— 6.4					1.5	1.5
29	0.0	1.0	— 5.0	— 1.3		— 5.9					1.4	1.5
30	0.2	1.6	— 1.5	0.1		—10.0					1.5	1.5
31												
Среднее.	— 2.9	1.1	— 3.2	— 1.7		— 7.3					0.1	0.2

На глуб. 0,25 м.	На глубинѣ 0,5 метра.					На глубинѣ 1,0 метра.				На глубинѣ 2 метровъ.	На глубинѣ 3 метровъ.
9	Средняя.	7	1	9	Средняя.	7	1	9	Средняя.		
—1.6	—1.6	—2.6	—2.6	—2.6	—2.6	—0.6					
—1.5	—1.5	—2.6	—2.6	—2.6	—2.6	—0.6					
—1.5	—1.5	—2.5	—2.5	—2.5	—2.5	—0.6					
—1.5	—1.5	—2.5	—2.5	—2.5	—2.5	—0.7					
—1.3	—1.4	—2.5	—2.5	—2.5	—2.5	—0.7					
—1.3	—1.3	—2.5	—2.5	—2.5	—2.5	—0.7					
—1.1	—1.2	—2.5	—2.5	—2.4	—2.5	—0.7					
—1.0	—1.0	—2.4	—2.3	—2.3	—2.3	—0.7					
—0.8	—0.9	—2.3	—2.1	—2.3	—2.2	—0.7					
—0.7	—0.7	—2.2	—2.2	—2.2	—2.2	—0.8					
—0.5	—0.6	—2.1	—2.1	—2.1	—2.1	—0.8					
—0.4	—0.5	—2.0	—2.0	—2.0	—2.0	—0.8					
—0.1	—0.2	—1.9	—1.9	—1.9	—1.9	—0.8					
0.2	0.1	—1.7	—1.7	—1.7	—1.7	—0.7					
0.5	0.4	—1.6	—1.5	—1.5	—1.5	—0.7					
0.8	0.8	—1.4	—1.4	—1.3	—1.4	—0.7					
1.0	0.9	—1.3	—1.2	—1.1	—1.2	—0.7					
1.0	1.1	—1.0	—1.0	—0.9	—1.0	—0.7					
1.2	1.2	—0.9	—0.9	—0.8	—0.9	—0.6					
1.3	1.3	—0.8	—0.7	—0.7	—0.7	—0.6					
1.3	1.3	—0.7	—0.7	—0.7	—0.7	—0.5					
1.3	1.3	—0.7	—0.7	—0.7	—0.7	—0.6					
1.3	1.3	—0.6	—0.6	—0.6	—0.6	—0.5					
1.4	1.4	—0.6	—0.6	—0.6	—0.6	—0.5					
1.4	1.4	—0.5	—0.6	—0.6	—0.6	—0.5					
1.4	1.4	—0.5	—0.5	—0.5	—0.5	—0.5					
1.4	1.4	—0.5	—0.5	—0.5	—0.5	—0.4					
1.5	1.5	—0.5	—0.5	—0.5	—0.5	—0.4					
1.5	1.5	—0.5	—0.5	—0.5	—0.5	—0.4					
1.5	1.5	—0.5	—0.5	—0.5	—0.5	—0.4					
0.2	0.2	—1.5	—1.4	—1.4	—1.4	—0.6					

Число по новому стилю.	На поверхности.						На глубинѣ 0,1 метра.				На глуб. 0,25 м.	
	7	1	9	Средняя.	Максимумъ.	Минимумъ.	7	1	9	Средняя.	7	1
1	0.0	2.3	—2.5	—0.1		— 8.5					1.5	1.5
2	—2.5	2.0	—3.9	—1.5		—10.5					1.5	1.6
3	0.0	1.2	—2.7	—0.5		— 8.0					1.6	1.7
4	1.6	5.0	—4.6	0.7		—10.0					1.7	2.0
5	—1.5	2.1	—0.3	0.1		— 8.5					1.7	1.9
6	—0.1	0.4	—2.3	—0.7		— 2.3					1.8	1.9
7	0.0	5.0	— 0.4	1.5		— 2.0					1.8	2.0
8	0.0	14.1	—1.5	4.2							1.8	2.1
9	1.1	13.8	1.5	5.5							1.8	2.1
10	6.1	21.9	—0.3	9.2							2.0	2.4
11	1.6	17.9	—0.4	6.4							1.9	2.5
12	2.7	21.0	0.9	8.2							2.1	2.7
13	3.4	0.1	0.1	1.2							2.0	2.0
14	3.7	15.1	1.9	6.9							2.0	2.5
15	2.3	10.2	—0.8	3.9							2.1	2.5
16	1.2	11.2	0.5	4.3							2.0	2.3
17	3.0	12.0	—0.9	4.7							2.2	2.5
18	0.9	11.7	—0.9	3.9							2.0	2.4
19	—0.1	4.1	—1.1	1.0							2.1	2.1
20	0.3	13.4	—0.5	4.4							2.0	2.5
21	3.0	11.4	0.9	5.1							2.2	2.7
22	3.2	9.7	1.3	4.7							2.5	2.7
23	2.9	20.7	3.0	8.9							2.6	3.0
24	0.0	5.1	1.4	2.2							2.9	2.9
25	5.9	10.9	1.4	6.1							2.6	2.9
26	0.7	5.9	2.3	3.0							2.7	2.8
27	1.6	8.1	1.1	3.6							2.7	3.0
28	2.9										2.9	
29												
30												
31												
Среднее.	1.6	9.5	—0.2	3.6							2.2	2.3

На глуб. 0,25 м.		На глубинѣ 0,5 метра.				На глубинѣ 1,0 метра.				На глубинѣ 2 метровъ.	На глубинѣ 3 метровъ.
9	Средняя.	7	1	9	Средняя.	7	1	9	Средняя.	1	
1.5	1.5	— 0.5	—0.5	—0.5	—0.5	—0.4					
1.6	1.6	—0.5	—0.5	—0.5	—0.5	—0.4					
1.7	1.7	—0.5	—0.5	—0.5	—0.5	—0 4					
1.7	1.8	—0.4	—0.4	—0.4	—0.4	—0.3					
1.8	1.8	— 0.3	— 0.3	— 0.3	0.3	—0.3					
1.7	1.8	— 0.3	— 0.3	— 0.3	0.3	—0.3					
1.8	1.9	—0.3	0.3	—0.3	— 0.3	—0.3					
1.7	1.9	—0.3	—0.2	—0.2	—0.2	—0.3					
1.9	1.9	—0.2	—0.2	—0.2	—0.2	—0.2					
2.0	2.1	—0.2	—0.2	— 0.2	— 0.2	—0.2					
2.1	2.2	—0.1	— 0.1	—0.1	—0.1	—0.1					
2.2	2.3	— 0.1	—0.1	— 0.1	—0.1	—0.1					
2.0	2.0	—0.1	—0.1	—0.1	0.1	—0.1					
2.3	2.3	—0.1	—0.1	—0.1	—0.1	—0.1					
2.2	2.3	—0.1	—0.1	— 0.1	—0.1	—0.1					
2.1	2.1	—0.1	—0.1	— 0.1	—0.1	—0.1					
2.3	2.3	—0.1	—0.1	—0.1	—0.1	—0.1					
2.2	2.2	— 0.1	0.0	0.0	0.0	—0 1					
2.1	2.1	— 0.1	—0.1	—0.1	—0.1	—0.1					
2.4	2.3	—0.1	0.0	0.0	0.0	—0.1					
2.7	2.5	0.1	0.0	0.0	0.0	—0.1					
2.6	2.6	0.0	0.0	0.0	0.0	—0.1					
3.0	2.9	0.0	0.0	0.0	0.0	—0.1					
2.7	2.8	0.0	0.0	0.0	0.0	—0.1					
2.8	2.8	0.0	0.0	0.0	0.0	—0.1					
2.8	2.8	0.0	0.0	0.0	0.0	—0.1					
3.0	2.9	0.0	0.0	0.0	0.0	—0.1					
		0.0									
2.2	2.2	—0.2	—0.2	—0.2	—0.2	—0.2					

Библиотека Географического

Цѣна 15 руб.

708

Проверено
1954 г.